

資料 1-3 ガスモニタリング位置図

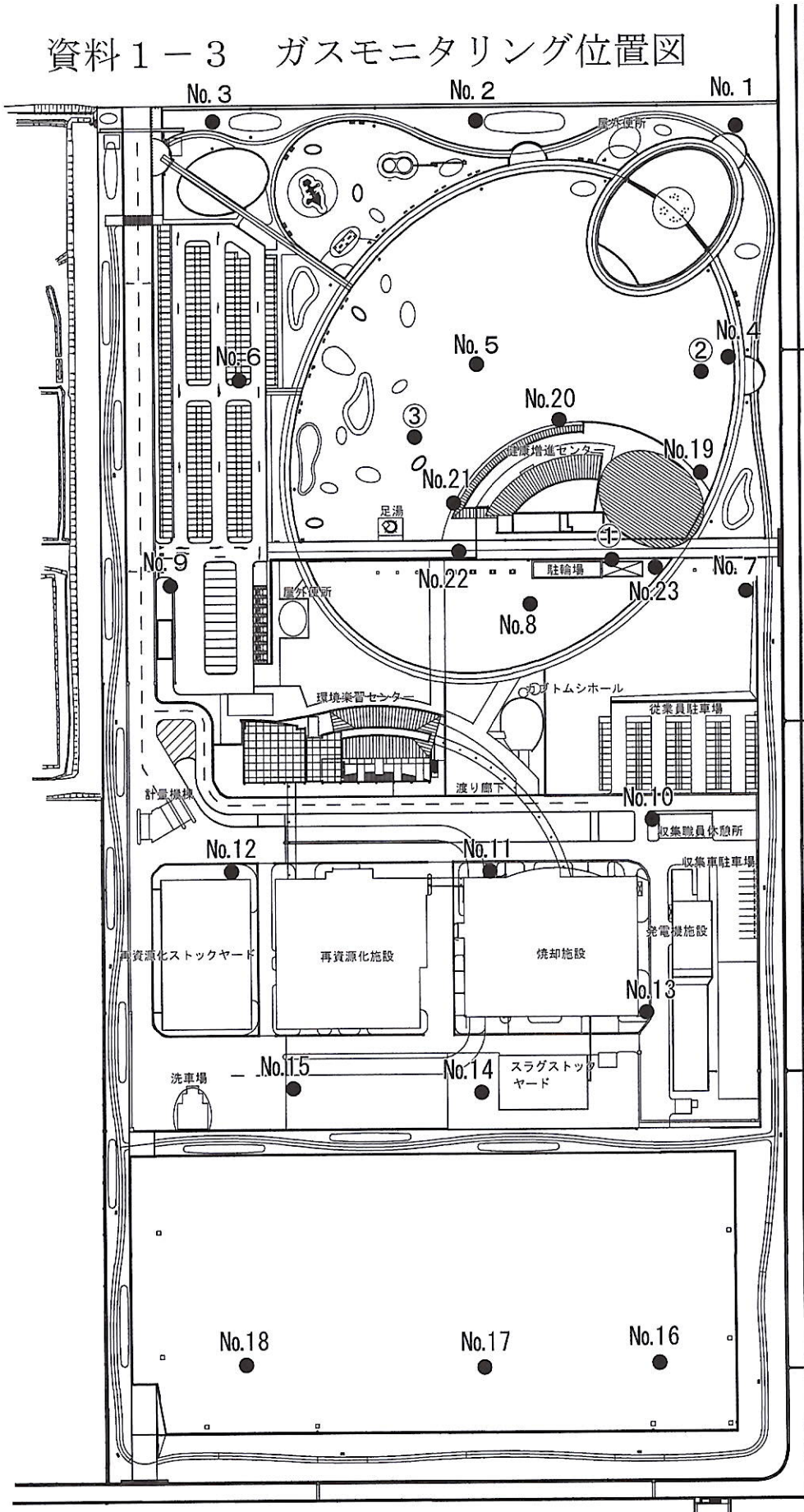

凡例

- ガス測定力所 (26箇所)

資料1-3-1 発生ガス調査結果 (単位:%)

メタンガス濃度(VOL)

| 測定日 | | 4.3.9 | 4.3.23 | 4.4.6 | 4.4.22 | 4.5.5 | 4.5.19 | 4.6.1 | 4.6.15 |
|------|--------|--------|--------|--------|--------|--------|--------|--------|--------|
| 前日 | 気圧 hPa | 1013.7 | 1014.8 | 1017.7 | 1011.1 | 1017.4 | 1014.5 | 1001.1 | 1006.0 |
| | 降水量 mm | 0.0 | 11.5 | 0.0 | 46.0 | 0.0 | 0.0 | 1.5 | 19.0 |
| | 気温 °C | 6.3 | 7.4 | 10.6 | 15.3 | 15.8 | 18.3 | 20.3 | 19.1 |
| 当日 | 気圧 hPa | 1016.4 | 1012.7 | 1011.3 | 1008.2 | 1017.7 | 1014.3 | 1004.6 | 1005.6 |
| | 降水量 mm | 0.0 | 2.0 | 0.0 | 0.0 | 0.0 | 0.0 | 0.0 | 0.0 |
| | 気温 °C | 7.9 | 7.4 | 14.0 | 17.3 | 17.9 | 18.6 | 19.1 | 19.8 |
| 測定法 | | Gasメータ | Gasメータ | Gasメータ | Gasメータ | Gasメータ | Gasメータ | Gasメータ | Gasメータ |
| ① | | 0.00 | 0.00 | 0.00 | 0.00 | 0.00 | 0.00 | 0.00 | 0.00 |
| ② | | 2.00 | 0.00 | 0.00 | 0.00 | 0.00 | 0.00 | 0.00 | 0.00 |
| ③ | | 1.00 | 0.00 | 0.00 | 0.00 | 0.00 | 0.00 | 0.00 | 0.00 |
| No1 | | 0.80 | 0.00 | 0.00 | 0.25 | 0.00 | 0.00 | 0.00 | 0.00 |
| No2 | | 0.00 | 0.00 | 0.00 | 0.00 | 0.00 | 0.00 | 0.00 | 0.00 |
| No3 | | 0.00 | 0.00 | 0.00 | 1.25 | 0.00 | 0.00 | 0.80 | 0.00 |
| No4 | | 1.20 | 1.10 | 0.00 | 0.00 | 0.00 | 0.40 | 0.00 | 0.00 |
| No5 | | 0.00 | 0.00 | 0.00 | 0.00 | 0.00 | 0.00 | 0.65 | 0.00 |
| No6 | | 0.00 | 0.00 | 0.00 | 0.00 | 0.00 | 0.00 | 0.00 | 0.00 |
| No7 | | 3.45 | 2.30 | 0.00 | 2.80 | 1.70 | 1.10 | 2.45 | 2.40 |
| No8 | | 0.00 | 0.00 | 0.00 | 0.00 | 0.00 | 0.00 | 0.00 | 0.00 |
| No9 | | 0.00 | 0.00 | 0.00 | 0.00 | 0.00 | 0.00 | 0.00 | 0.00 |
| No10 | | 1.15 | 0.00 | 0.00 | 0.00 | 0.00 | 0.00 | 0.00 | 0.00 |
| No11 | | 0.00 | 0.00 | 0.00 | 0.00 | 0.00 | 0.00 | 0.00 | 0.00 |
| No12 | | 0.00 | 0.00 | 0.00 | 0.00 | 0.00 | 0.00 | 0.00 | 0.00 |
| No13 | | 0.00 | 0.00 | 0.00 | 0.00 | 0.00 | 0.00 | 0.00 | 0.00 |
| No14 | | 0.00 | 0.00 | 0.00 | 0.00 | 0.00 | 0.00 | 0.00 | 0.00 |
| No15 | | 0.00 | 0.00 | 0.00 | 0.00 | 0.00 | 0.00 | 0.00 | 0.00 |
| No16 | | 0.00 | 0.00 | 0.00 | 1.10 | 0.00 | 0.00 | 0.00 | 0.00 |
| No17 | | 2.45 | 2.10 | 1.15 | 0.00 | 0.00 | 0.00 | 0.00 | 0.00 |
| No18 | | 0.00 | 0.00 | 3.20 | 1.00 | 0.00 | 1.20 | 0.00 | 0.20 |
| No19 | | 0.00 | 0.00 | 0.00 | 0.00 | 0.00 | 0.00 | 0.00 | 0.00 |
| No20 | | 2.10 | 5.00 | 0.00 | 3.10 | 1.15 | 2.60 | 1.00 | 0.00 |
| No21 | | 28.00 | 44.00 | 0.00 | 21.00 | 14.00 | 13.00 | 15.00 | 6.00 |
| No22 | | 0.00 | 0.00 | 0.00 | 0.00 | 0.00 | 0.00 | 0.00 | 0.00 |
| No23 | | 2.70 | 2.65 | 0.50 | 0.00 | 0.00 | 1.20 | 0.00 | 0.00 |

気圧 : 気象庁 姫路測候所データによる

降水量 : 網干消防署降雨計測データによる

気温 : 気象庁 姫路測候所データによる

資料1-3-1 発生ガス調査結果 (単位:%)

メタンガス濃度(VOL)

| 測定日 | | 4.6.30 | 4.7.15 | 4.7.27 | 4.8.24 | 4.9.21 | 4.10.5 | 4.11.2 | 4.11.18 |
|------|--------|--------|--------|--------|--------|--------|--------|--------|---------|
| 前日 | 気圧 hPa | 1007.8 | 998.6 | 1004.8 | 1001.4 | 1001.8 | 1008.8 | 1014.7 | 1018.8 |
| | 降水量 mm | 0.0 | 3.0 | 0.0 | 0.0 | 0.0 | 0.0 | 5.0 | 0.0 |
| | 気温 °C | 28.2 | 24.8 | 30.0 | 29.3 | 21.5 | 26 | 15.4 | 10.6 |
| 当日 | 気圧 hPa | 1009.5 | 996.2 | 1006.5 | 1002.3 | 1010.4 | 1011.3 | 1013.7 | 1021.0 |
| | 降水量 mm | 0.0 | 0.0 | 0.0 | 5.5 | 0.0 | 1.5 | 0.0 | 0.0 |
| | 気温 °C | 28.9 | 25.8 | 29.3 | 26.8 | 19.9 | 20.3 | 17.0 | 11.2 |
| 測定法 | | Gasメータ | Gasメータ | Gasメータ | Gasメータ | Gasメータ | Gasメータ | Gasメータ | Gasメータ |
| ① | | 0.00 | 0.00 | 0.00 | 0.00 | 0.00 | 0.00 | 0.00 | 0.00 |
| ② | | 0.70 | 0.00 | 0.00 | 0.00 | 0.00 | 0.00 | 0.00 | 0.00 |
| ③ | | 0.00 | 0.00 | 0.00 | 0.00 | 0.00 | 0.00 | 0.00 | 0.00 |
| No1 | | 0.20 | 0.00 | 0.00 | 0.00 | 0.00 | 0.00 | 0.00 | 0.00 |
| No2 | | 0.00 | 0.00 | 0.00 | 0.00 | 0.00 | 0.00 | 0.00 | 0.00 |
| No3 | | 0.00 | 0.00 | 0.00 | 0.00 | 0.00 | 0.00 | 0.00 | 4.00 |
| No4 | | 0.00 | 0.00 | 0.00 | 0.00 | 0.00 | 0.00 | 0.00 | 0.00 |
| No5 | | 0.00 | 0.00 | 0.00 | 0.00 | 0.60 | 0.00 | 0.00 | 6.00 |
| No6 | | 0.25 | 0.00 | 0.00 | 0.00 | 0.00 | 0.00 | 0.00 | 0.00 |
| No7 | | 0.00 | 2.70 | 1.70 | 2.50 | 2.30 | 3.40 | 3.60 | 2.20 |
| No8 | | 0.00 | 0.00 | 0.00 | 0.00 | 0.00 | 0.00 | 0.00 | 0.00 |
| No9 | | 0.00 | 0.00 | 0.00 | 0.00 | 0.00 | 0.00 | 0.00 | 0.00 |
| No10 | | 0.00 | 0.00 | 0.00 | 0.00 | 0.00 | 0.00 | 0.00 | 0.00 |
| No11 | | 0.00 | 0.00 | 0.00 | 0.00 | 0.00 | 0.00 | 0.00 | 0.00 |
| No12 | | 0.00 | 0.00 | 0.00 | 0.00 | 0.00 | 0.00 | 0.00 | 0.00 |
| No13 | | 0.00 | 0.00 | 0.00 | 0.00 | 0.00 | 0.00 | 0.00 | 0.00 |
| No14 | | 0.00 | 0.00 | 0.00 | 0.00 | 0.00 | 0.00 | 0.00 | 0.00 |
| No15 | | 0.00 | 0.00 | 0.00 | 0.00 | 0.00 | 0.00 | 0.00 | 0.00 |
| No16 | | 0.00 | 0.00 | 0.00 | 0.00 | 0.00 | 0.00 | 0.00 | 0.00 |
| No17 | | 0.00 | 0.00 | 0.00 | 0.00 | 0.00 | 0.00 | 0.00 | 0.00 |
| No18 | | 0.20 | 1.15 | 0.00 | 0.00 | 0.00 | 0.00 | 0.00 | 0.00 |
| No19 | | 0.00 | 0.00 | 0.00 | 0.00 | 0.00 | 0.00 | 0.00 | 0.00 |
| No20 | | 0.00 | 0.00 | 0.00 | 1.90 | 0.00 | 0.50 | 0.00 | 12.00 |
| No21 | | 13.00 | 23.00 | 7.00 | 12.00 | 13.00 | 8.00 | 21.00 | 15.00 |
| No22 | | 0.10 | 0.60 | 0.00 | 0.00 | 0.00 | 0.00 | 0.00 | 0.00 |
| No23 | | 0.00 | 0.00 | 0.00 | 0.00 | 0.00 | 0.00 | 0.00 | 8.00 |

気圧 : 気象庁 姫路測候所データによる

降水量 : 網干消防署降雨計測データによる

気温 : 気象庁 姫路測候所データによる

資料1-3-1 発生ガス調査結果 (単位:%)

メタンガス濃度(VOL)

| 測定日 | | 4.11.30 | 4.12.14 | 4.12.29 | 5.1.11 | 5.1.25 | 5.2.8 | 5.2.22 | |
|------|--------|---------|---------|---------|--------|--------|--------|--------|--|
| 前日 | 気圧 hPa | 1007.2 | 1010.1 | 1020.3 | 1021.1 | 1005.4 | 1013.9 | 1023.7 | |
| | 降水量 mm | 32.5 | 3.5 | 0.0 | 0.0 | 5.5 | 2.0 | 0.0 | |
| | 気温 °C | 17.2 | 9.9 | 5.2 | 5.6 | 2.5 | 7.6 | 2.6 | |
| 当日 | 気圧 hPa | 1013.3 | 1013.7 | 1021.6 | 1022.1 | 1017.1 | 1016.1 | 1025.7 | |
| | 降水量 mm | 2.5 | 0.5 | 0.0 | 0.0 | 0.5 | 0.0 | 0.0 | |
| | 気温 °C | 12.4 | 5.8 | 5.4 | 2.9 | -1.6 | 6.9 | 4.2 | |
| 測定法 | | Gasメータ | Gasメータ | Gasメータ | Gasメータ | Gasメータ | Gasメータ | Gasメータ | |
| ① | | 0.00 | 0.00 | 0.00 | 0.00 | 0.00 | 0.00 | 0.00 | |
| ② | | 0.00 | 0.00 | 0.00 | 0.00 | 0.00 | 1.45 | 0.00 | |
| ③ | | 0.00 | 0.00 | 0.00 | 0.00 | 0.00 | 0.00 | 0.00 | |
| No1 | | 0.00 | 0.00 | 0.00 | 0.00 | 0.00 | 0.00 | 0.00 | |
| No2 | | 0.00 | 0.00 | 0.00 | 0.00 | 0.00 | 0.00 | 0.00 | |
| No3 | | 10.00 | 0.00 | 0.50 | 0.00 | 0.76 | 0.00 | 0.00 | |
| No4 | | 0.00 | 0.00 | 0.00 | 0.00 | 0.00 | 0.00 | 0.00 | |
| No5 | | 0.00 | 0.00 | 0.00 | 0.00 | 0.00 | 0.00 | 0.00 | |
| No6 | | 0.00 | 0.00 | 0.00 | 0.00 | 0.00 | 0.00 | 0.00 | |
| No7 | | 2.80 | 2.50 | 1.75 | 4.35 | 2.10 | 1.15 | 2.55 | |
| No8 | | 0.00 | 0.00 | 0.00 | 0.00 | 0.00 | 0.00 | 0.00 | |
| No9 | | 0.00 | 0.00 | 0.00 | 0.00 | 0.00 | 0.00 | 0.00 | |
| No10 | | 0.00 | 0.00 | 0.00 | 0.00 | 0.00 | 0.00 | 0.00 | |
| No11 | | 0.00 | 0.00 | 0.00 | 0.00 | 0.00 | 0.00 | 0.00 | |
| No12 | | 0.00 | 0.00 | 0.00 | 0.00 | 0.00 | 0.00 | 0.00 | |
| No13 | | 0.00 | 0.00 | 0.00 | 0.00 | 0.00 | 0.00 | 0.00 | |
| No14 | | 0.00 | 0.00 | 0.00 | 0.00 | 0.00 | 0.00 | 0.00 | |
| No15 | | 0.00 | 0.00 | 0.00 | 0.00 | 0.00 | 0.00 | 0.00 | |
| No16 | | 0.00 | 0.00 | 0.00 | 0.00 | 0.00 | 0.00 | 0.00 | |
| No17 | | 6.00 | 0.00 | 0.00 | 0.00 | 0.00 | 0.00 | 0.00 | |
| No18 | | 0.00 | 0.00 | 0.00 | 0.00 | 0.00 | 1.60 | 0.00 | |
| No19 | | 0.00 | 0.00 | 0.00 | 0.00 | 0.00 | 0.00 | 0.00 | |
| No20 | | 1.20 | 0.00 | 1.50 | 3.50 | 0.00 | 0.00 | 0.00 | |
| No21 | | 23.00 | 25.00 | 23.00 | 35.00 | 69.00 | 28.00 | 24.00 | |
| No22 | | 0.00 | 0.00 | 0.00 | 0.00 | 0.00 | 0.00 | 0.00 | |
| No23 | | 0.00 | 0.00 | 1.20 | 1.15 | 0.00 | 1.45 | 8.00 | |

気圧 : 気象庁 姫路測候所データによる

降水量 : 網干消防署降雨計測データによる

気温 : 気象庁 姫路測候所データによる

図. 1-3-1 令和4年度発生ガス測定結果 (①~③ No.1~No.6)

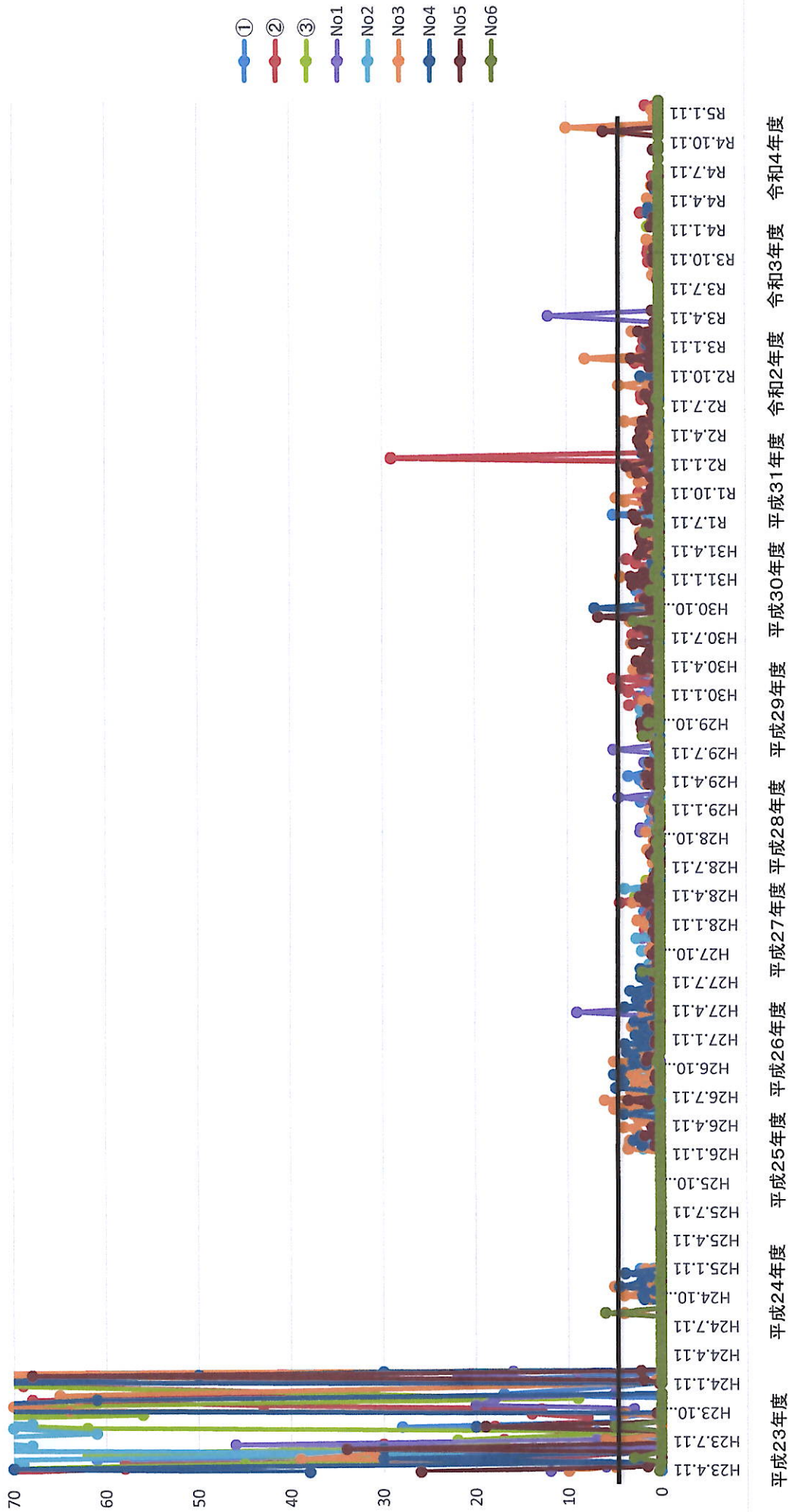

測定日

図. 1-3-3 令和4年度発生ガス測定結果 (No.7~No.15)

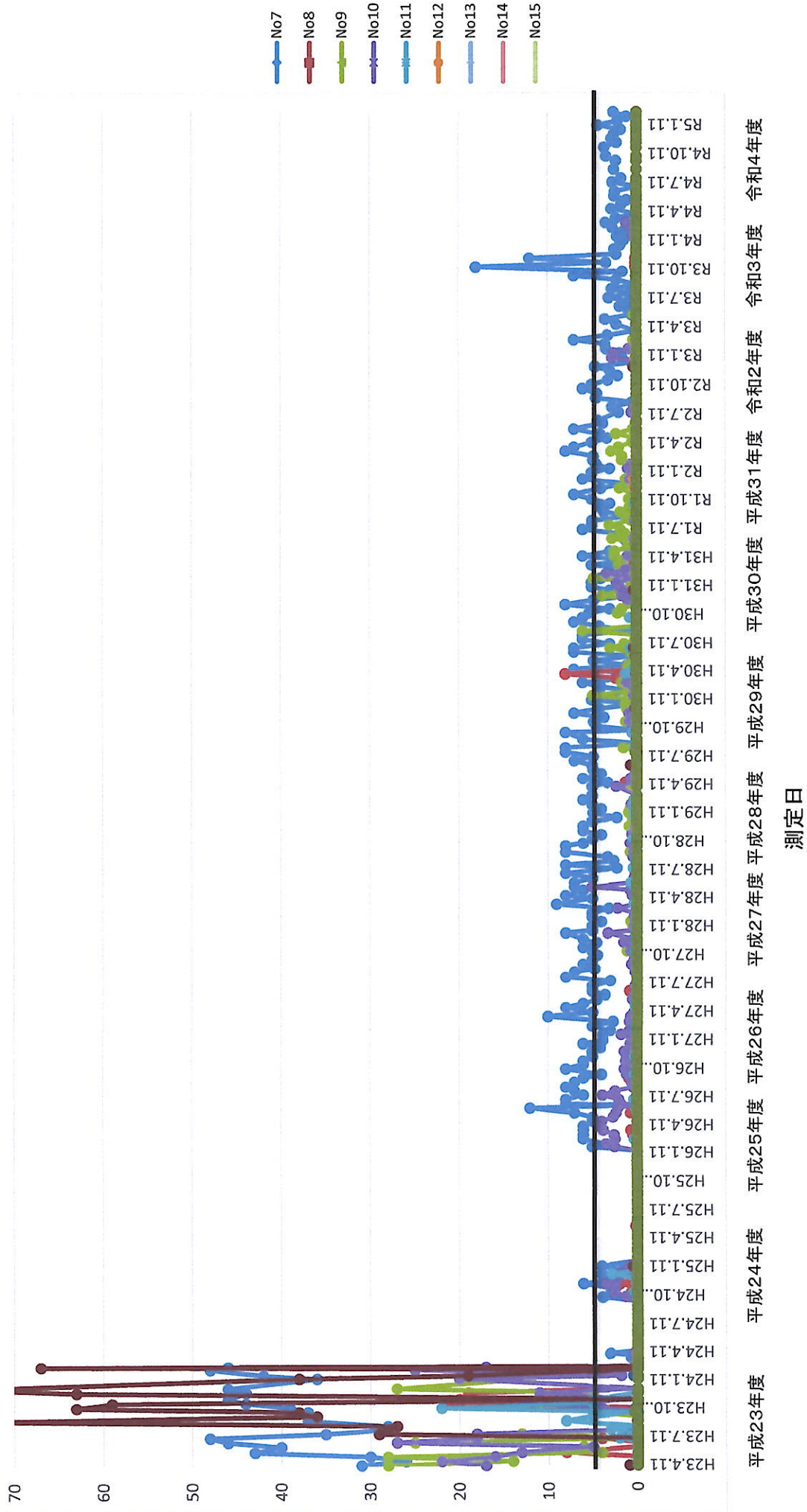

図. 1-3-4 令和4年度発生ガス測定結果 (No.16~No.23)

