高浜公民館だより

学園版

２０２３年８月号

〒６７２－８０３８　姫路市飾磨区阿成鹿古３１２
TEL/FAX　079(235)9456　　毎週月曜日　休館

１学期、みんな頑張ったかな？楽しんだかな？いよいよ夏休みですね。夏休みの計画に公民館の講座も入れて下さいね。「夏休みこども講座祭」の中でまだ余裕のある講座と新しい講座の紹介をします。ぜひ参加して夏休みの宿題にしたり、何よりもいい思い出にして下さいね。

トピックス１　「公民館ってどんなってどんなとこ？」高浜小学校２年生がやってきた！」

高浜小学校２年生が６月２９・３０日、住んでいるところの探検学習に公民館にやって来てくれました。

Ⓠ「どうしてこうみんかんは広いのですか？」
Ⓠ「本をかりることはできますか？」
Ⓠ「どんなへやがありますか？」
Ⓠ「なんじまでお仕事していますか？」

AIボードを使ってお話ししていきました。子ども達は、いっしょうけんめい聞きながらにメモしてました。短い館内自由見学の時間には、図書コーナーに展示中だったメダカやグッピーに目を輝かせ、エリア放送の機器を見つけたり階段をかけ上がって２階の広い会議室まで行ったりしていました。

みんな、また来る約束をしてくれました。待ってま～す！　「夏休みの講座」まだ空いてますよ～♪

トピックス２　「アクアリウム講座」今回も質問攻めに、講師さん達、びっくり　(^^♪

７月２日の「アクアリウム講座」には１６人の子どもたちと保護者のみなさんが集まりました。前回もそうだったのですが、始まったとたんに講師さんへの質問攻めが始まりました。「グッピーとメダカは同じ水そうに入れていいですか？」→「夏の間はかまいません」などなど・・。質問の内容を合わせると「メダカとグッピーの育て方」になっていました。「子ども達の成長が質問の内容で分かる」と講師さん達が感心されていました。２回目は秋にあります。さてどんな質問をするのかな？

夏　休　み　講　座　・教　室　祭

☆手作りモーター製作（電気安全教室）
＊炭電池と手回し発電地の製作
日時：7月26日（水）１３：３０～
講師：小林正幸（関西電気保安協会）
定員：残１５名　申込み：来館・電話

☆子ども映画会（三世代教室）
◎日時：8月1日（火）　１３：３０～
ワンピース　「ＦＩＬＭ　ＲＥＤ」
◎対象：幼～大人
◎定員：残１５名　　◎申込み：来館・電話

あつまれ～！

☆高浜総合公園　クリーン大作戦！
◎期日：７月２８日（金）
◎集合時間：９：００　高浜総合公園南入口
一人でも友だち同士でも親子でもOKで～す！♪

☆インドの話とヨガ　（三世代教室）
◎日時：8月2日（水）　１０：００～
◎講師：武木田恭子（ヨガインストラクター）
◎対象：小学生～大人　◎申込み：来館・電話
日本とは暮らしぶりがちがう「インド」ってどんな国かな？　ヨガも体験してみよう！！

☆ドローン教室

◎日時：8月3日（木）　13：30～
◎講師：東口宜弘（ドローン　TOM 広場代表）
◎対象：小学生　◎定員：残７名
◎申込み：来館・電話

ドローンの操縦の体験や発泡スチロールのラジコン飛行機がゆっくり飛ぶ様子もら見れるよ

☆わんぱくランド　「夏休み工作」
＊コインが飛び込む貯金箱！
＊かくれんぼ人形
の、どちらか一つを選んで申し込んで下さい。
◎日時：8月9日（水）　9：50～11：20
◎講師：姫路市移動児童センター　まわーる
◎対象：小学生　◎定員：残２０名
学校でくばられる申込用紙に記入し公民館へお持ち下さい。（申込用紙は公民館にもあります。）

☆「スポーツチャンバラ」
◎日時：8月20日（日）13：30～14：30
◎講師：奥　久雄（国際護身道連盟公認教士７段）
◎対象：子ども～大人まで　◎申込み：来館・電話

夢中になって楽しめるよ！体験してみよう！

☆「折り紙教室」

夏にちなんだ子どもむけ折り紙

◎日時：8月24日（木）13：30～
◎講師：大畑陸子（折り紙講師）
◎対象：子どもから大人　定員：10 名◎申込み：来館・電話

☆ 第１回 小学生将棋大会

◎日時：8月6日（日）13：30～
◎講師：石田直哉（日本将棋連盟４段）
◎定員：残７名　申込み　電話・来館
＊定員になり次第締め切ります。
大会方法・・参加人数によって決めます。

ちびっこ棋士たち、力試しをしてみませんか？

☆　こどもお菓子教室
メニュー：アイスクリーム・クッキーにアイシング
◎日時：8月24日（木）10：00～12：00
◎講師：森田有里子（momococo）
◎対象：４年生～６年生　定員：１２名
◎参加費：７００円　◎申込み：来館・電話
◎持ち物：エプロン　三角巾　マスク　お茶
スリッパ　ハンカチ　紙袋

☆ HIMEJI マーチング フェスタ の　ご案内

◆日時：8月28日（月）　午後
◆会場：ウィンク体育館（手柄山）
◆入場無料　申し込み不要

今春、地域のマーチングバンドとして生まれかわった「高浜マーチングバンド」も参加します。
ぜひ、ご来場下さ～い！

将棋教室	8月12・26日(土)	13:00～15:00　(型や格言を詰め将棋で確認してから対局)
指文字＆手話＆手話歌	8月5・19日(土)	10:00～　指文字を発声練習に。季節の手話・・。手話歌・・。

《幼児教室》

はいはいランド	8月17日(木)	10：00～　体操・わらべうた・シアター「いないいないばぁ」

たかはまわかば	8月24日(木)	10：00～　親子リズム体操
ゆめランド	8月27日(日)	10：30～　うた・かみしばい・季節の工作

高浜の歴史 ⑤
衣川信良さんの作品から

漁り舟、市川河口
後方　貝巻舟

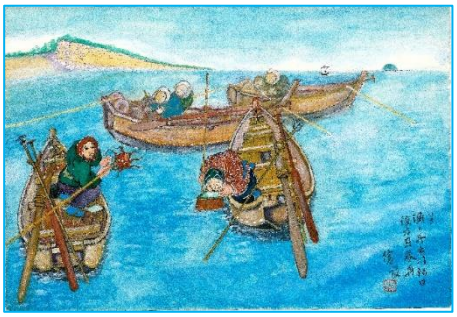

図書コーナーで展示中！

「高浜の歴史　衣川信良さん　作品展①　高浜小学校・漁」

☆夕暮れジャズコンサート
◎日時：８月２６日(土)
１７：００～
◎出演：MoonGlow
（女性３人のボーカルグループ）