令和５（2023）年８月１日発行　第１２８号

姫路市立
妻鹿公民館だより

〒672-8031　姫路市飾磨区妻鹿１７０－６
電話・ＦＡＸ（０７９）２４５－６８４６

公民館事務室受付時間：９：００～１７：００（月曜日休館）

教養講座・地域講座・公民館主催講座他案内

日　　時	内　　容	講　師など	参 加 対 象
８月　１日（火） 14:00～15:30	わんぱくランド（小学生教室） 工作「かくれんぼ人形」ほか	移動児童センター 「まわ～る」	・妻鹿小学校児童 事前申込者
８月　３日（木） 9:00～12:30	妻鹿っ子チャレンジクラブ 「植物の世界を探求しよう」	姫路市立手柄温室 植物園専門職員	・妻鹿小３・４年 生の事前申込者
８月　４日（金） 9:00～12:30	妻鹿っ子チャレンジクラブ 「歴史を発掘しよう」	姫路市埋蔵文化財 センター専門職員	・妻鹿小６年生の 事前申込者
８月　５日（土） 10：00～12：30	男性料理教室「家庭の料理」	塚原優子先生 （栄養士）	・事前申込者
８月　６日（日） 14:00～15:30	妻鹿っ子チャレンジクラブ 「化石の世界に触れよう！」	兵庫古生物研究会 岸本　真吾氏	・妻鹿小３～６年 生の事前申込者
８月１０日（木） 12:30～13:30	教養講座「箏曲コンサート」	飾磨高等学校箏曲部	・どなたでも自由 に参加できます
８月２０日（日） 10:00～12:00	親子寄せ植え教室	灘　理恵　講師	・事前申込者
８月２２日（火） 10:00～12:00	こどものための“人形劇”	兵庫大学 人形劇サークル	・どなたでも自由 に参加できます
８月２７日（日） 10:00～11:30	妻鹿の歴史探訪Ⅳ 「江戸時代の妻鹿（２）」	北村　竹伸 （公民館長）	・どなたでも自由 に参加できます

社会福祉協議会妻鹿支部（民生委員・児童委員）より

（「教養講座」は給食会に参加されない方も、自由に受講できます）

☆**ふれあい給食**　８月１０日（木）１２時～　　引き続き「教養講座」開催

☆**ふれあいサロン「めが」**８月１６日（水）１０：００～１２：００
どなたでも参加できます。参加費 100 円。時間内出入り自由。

☆**「てーてって 自由広場」**　８月１６日（水）１０：００～１１：３０
＊子育て中の親子が気軽に利用できる広場です。無料・申し込み不要。

☆**子育て支援事業「めが てーてって」**　８月２３日（水）１０：００～１１：３０
＊就学前の幼児と保護者が対象です。無料・申し込み不要

頭の体操

次の漢字に同じ部首（「へん」「つくり」「かまえ」など）をつけると別の漢字になります。その部首をみつけましょう。

央　田　何　右　夫　之　果　方

矢印の方向に二字熟語になるように、中心の○に漢字を入れましょう。

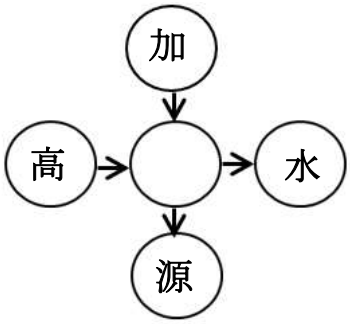

1526 MEGA Hz（メガヘルツ）

妻鹿に電車が走ってちょうど１００年

明治から大正にかけて、妻鹿は魚の集散地として発展してきました。そのような時代、人々の大きな願いは、電車の開通でした。

写真は大正 10 年頃に撮影されたもので、明姫電鉄（山陽電鉄の前身）の工事風景です。妻鹿は西に市川、東に御旅山があるため、鉄橋やトンネルを敷設する必要がありました。当時としては大変大がかりな工事であったろうと思いますが、妻鹿の人々は大きな期待をもって見守ったことでしょう。

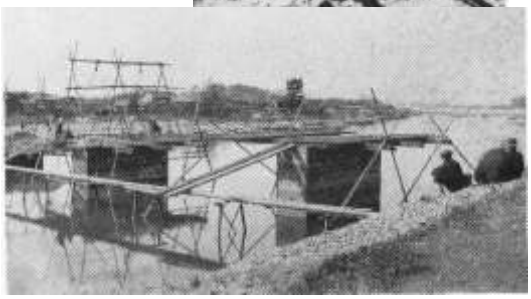

ちょうど１世紀、１００年前の大正１２年８月１９日、姫路―明石間が開通しました。運賃は妻鹿―姫路間、大人が１０銭・小人５銭だったそうです。開通には妻鹿挙げての祝福となり、喜びに沸きかえったということです。妻鹿駅には貨物列車や特急が停車していました。開通により商人など人の出入りは激しくなり、旅館が２軒、カフェーまであったということです。

下の写真は、昭和２８年頃撮影されたものです。私（館長）が子どもの頃（昭和３０年代）は、写真にあるような車体がこげ茶色の電車が走っていました。ホームとの間が空いているため、写真で分かるようにドアの所に車体からステップが付き出していました。

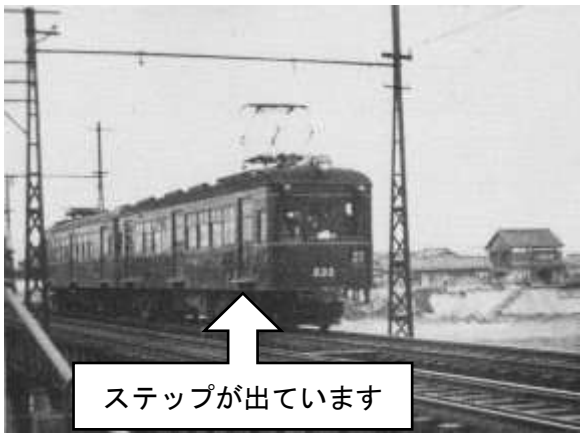

電車に乗ると一番前へ行き、運転のようすを見るのが楽しみでした。

今は姫路―大阪間が結ばれ、便利になりました。次の１００年も町民の足として安全安心の運行を願いたいものです。

～～～ふるさと講座の案内～～～

☆妻鹿の歴史探訪Ⅳ　　８月２７日（日）１０時～　（館長　北村　竹伸）

町内から出てきた古文書などを通して、昔の妻鹿を探ります

☆松原八幡神社祭礼絵馬を探る　９月１７日（日）１０時～　（今藤　久夫　氏　）

松原八幡神社に奉納された「秋季祭礼絵馬」の描き方と文化財的価値について講演をしていただきます。今回が最終回になります。

多数のご来場をお待ちしております

頭の体操答え　　くさかんむり（英　苗　荷　若　芙　芝　菓　芳）　漢字：熱