網西 あぼしにし
～公民館だより～

令和５年 ６月１日発行

６月号

（第 323 号）

姫路市網干区興浜 1209-1
開 館 日 火～日曜日 9時～17時
休 館 日 月曜日 年末年始
TEL / FAX 079-272-7513
E-mail aboshini@hi-net.city.himeji.hyogo.jp

日	曜日	行事予定 6月
1	木	手編み 囲碁 けやき教室 寺子屋
2	金	自彊術 百歳体操 寺子屋
3	土	ヨガ B 歴史 大正琴 着物着付 男の料理
4	日	社交ダンス 寺子屋
5	月	休館日
6	火	3B 体操 自力整体 A 寺子屋
7	水	ヨガ A ヨガ C 日本舞踊 コーラス 寺子屋
8	木	西っこらんど ハワイアン 囲碁 ぬかちゃん 寺子屋
9	金	百歳体操 パッチワーク 短歌 華道 寺子屋
10	土	生涯クラブ 箏曲
11	日	段文音頭 囲碁 B 社交ダンス 寺子屋
12	月	休館日
13	火	3B 体操 自力整体 B 三絃 トール 寺子屋
14	水	児童センター 舞踊 詩吟 コーラス 寺子屋
15	木	手編み 囲碁 A
16	金	自彊術 百歳体操 ふれあい喫茶 寺子屋
17	土	ヨガ B 大正琴 着物着付
18	日	寺子屋
19	月	休館日
20	火	3B 体操 自力整体 A 絵手紙 B
21	水	ヨガ A ヨガ C PTA コーラス 寺子屋
22	木	ぬかちゃん 囲碁 A
23	金	パッチワーク 寺子屋 華道
24	土	生涯クラブ 箏曲 大正琴
25	日	大掃除 段文 囲碁 B 料理 ダンス 寺子屋
26	月	休館日
27	火	絵手紙 A 自力整体 B 三絃 トール 寺子屋 いきいき
28	水	詩吟 日本舞踊 PTA コーラス 寺子屋
29	木	寺子屋
30	金	寺子屋
—	—	

※予定は現時点のもので、急遽変更になる場合があります

教養講座
～高齢者の交通安全教室～

6月27日（火） 13時 30 分～

講師 ： 兵庫県警

自然探勝教室
～八十大橋ウォーク～

６月 14 日（水） ９時 00 分～

講師：塩野 美典 様

けやき教室
～ゴキブリ団子作り～

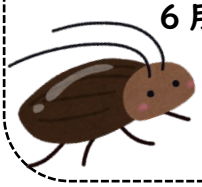

６月１日（木）13 時 30 分～

講師：坪田 田鶴子 様

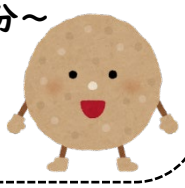

いきいき教室
～高齢者の交通安全教室～

６月２７日（火）13 時 30 分～

講師：兵庫県警

（公民館教養講座・いきいき教室共催）

姫路市移動児童センター

～なかよしランド～

６月 14 日（水）　10 時 00 分～

指導：児童センター職員

体操や季節のわらべ歌遊び

シアター「でんむしくん」を予定しています。

親子体操教室

～あぼし西っこらんど～

６月８日（木）　10 時 00 分～

ボランティア：田中 陽子 様

料理教室

～男の料理教室～

６月３日（土）９時 30 分～

指導：槌田 智子 様

料理教室

～女性のお菓子作り教室～

６月２５日（日）　１３時 30 分～

指導：橋口 里美 様

網干中トライやる

（実施期間）

6月6日（火）～6月9日（金）

生徒 ８名参加

お 知 ら せ

- 大掃除当番は　２５日（日）
  「自彊術」の方々 お願いいたします。
- ふれあい食事サービスは　２２日（木）
  当番は**２班**　です。
- ふれあいサロンは、**16日（金）　午後2時～**

網西　講座紹介

＊合同おさらい会（4月29日）９時 30 分～16時 00 分＊

～講師：武田絹子先生～

三絃 4名 箏曲 6名の計10名の講座生による

おさらい会が開催されました。練習日は時間いっぱい

練習を重ね 練習成果を発揮しました。