勝原公民館だより

姫路市立勝原公民館
〒671－1213
姫路市勝原区宮田
489番地3
☎(079)274-3701

勝原校区納涼の集い

令和5年7月22日(土)16時から勝原小学校・中庭で「勝原校区納涼の集い」（主催勝原地区連合自治会、兼崎健一会長）が開催されます。この催しは令和元年に実施されてからコロナ感染拡大のため中断されていました。

この催しには、勝原老人クラブ連合会をはじめ地区内の各種団体が協賛しております。ステージでは同小学校スクールバンド演奏や朝日中学生の演奏、各保育園・幼稚園の団体演目が続き、その後は模擬店による販売が始まります。

白転車置き場は勝原小学校校庭としており、駐車場はありません。当日が雨天の可能性があり、朝7時に各町で放送する予定です。演技は雨の状況で中止する場合がありますが、模擬店は予定となっています。さらに警報が発令された場合には中止され、順延はありません。

各種団体は、それぞれ事前に準備を進めていますが、天候には左右されます。町内放送などにご注意ください。雨天でも実施演技は天時でも模擬店などは開きます。

スポーツ21勝原会議

6月3日（土）勝原公民館で「スポーツクラブ21勝原」の令和5年度総会（会長、兼崎・勝原地区連合自治会長）が開催されました（運営委員長、山本雅也・姫路市スポーツ推進委員）。この会議もコロナ禍のため、久しぶりの開催となりました。

会議では、事務局から検温・消毒を中止して運動していることが報告されました。続いて参加者から、これから運動を希望する方々が誰にどう連絡すればよいか明示するよう意見がありました。勝原公民館でもお繋ぎしますが、今後事務局が新たな周知方法を検討することでしょう。

児童の施設見学

勝原小学校2年の児童たち98人が3人の先生に引率されて、6月16日（金）に勝原公民館へ施設見学に来館しました。児童たちから多くの質問を受けた中で、館では大人が楽しく学ぶ場所の一つと紹介しました。また当日行っている講座に参加してもらい共に学びました。

児童たちにとっては、一つの課外学習であったでしょうし、公民館の講座生にとっても却って元気をもらったようでした。今後も児童の来館で子ども講座学習や書籍利用などを楽しみにしています。

七月の行事

勝原地区では、今年も幾つかの民俗的行事が行われます。

○海開き・川開き　例年七月一日から揖保川などでアユの解禁が始まります（『姫路市史』第15巻上別編民俗編平成4年7月23日発行）。釣りを楽しみにしている人も多くいることでしょう。最近は川で泳ぐ人は見かけることが少なくなりました。また、川に親しんできた行事もあまり聞かなくなっています。

○土用（夏土用とも）　一般に夏土用を指し、7月20日頃の約18日間をいいます。ウナギ・梅干し、うどんなどの「う」のつくものを三種類食べると夏負けしないといいます（前掲、姫路市史）。

○虫送り　稲を植え終わった後暫くして農村で行われてきました。子どもたちが集まり、さねもり人形を先頭にして鉦・太鼓を打ち鳴らし田の畔を巡り、地域により山も歩き、村はずれまで送る行事でした。

○大祓　形代といって人形に切ったものに氏名などを記し神社で一括して祓います。

時の日や残る天寿のネジを巻く　田中信夫

郷土の歴史

京見山

ＪＲはりま勝原駅の北側に聳える山が、京見山です。標高は２１６ｍです（『播磨・山の地名を歩く』（2001年12月15日発行、播磨地名研究会編、ひめしん文化会）。

これによりますと、山名の由来は分っていないようで、応仁の乱の際、戦火の煙が山頂から見えたとも伝わっているとか。只、眼下南には播磨灘が広がっているので、逆に海の上から舟にとっては目印になったことでしょう。山戸から登ると七ツ岩など特徴ある目印が見られるようです。

京見山から西に向うと山戸・勝山周辺にかけて山道の両側に幾つもの古墳を見る事ができます。その数は多く、今なお調査されていない古墳もあります。これらの古墳を巡る人は多いのですが、梅雨から夏期にかけては古墳の中に入るのは避けた方が良いでしょう。じめじめした状態ですから蛇やムカデなどが生息しているからです。

京見山から北へ目を移すと晴れた日には、遠く氷ノ山を見通すこともできます。

～地域講座・公民館での活動～

★『男の料理教室』

7月20日(木)　10:00

講師　相曽由美子・佐治由美子先生

★『郷土の歴史講座』当日参加OK！

7月13日(木)　13:00

（奇数月第２木曜）

講師　森澤江利先生

★『まちづくり』当日参加OK！

8月10日(木)　13:00

（偶数月第２木曜）

講師　小坂一晃先生

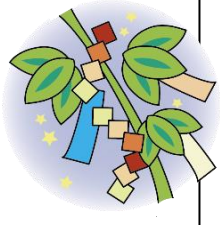

★『移動児童センター』

7月11日(火)　10:00

シアター「がたんごとん がたんごとん」

8月の教養講座

姫路空襲を語る

8月６日(日)　10:00～11:30

講師　黒田権大 先生

「生の言葉で平和を訴え続けたい」と戦争体験の講演会を300回以上されている黒田先生から姫路空襲のお話をしていただきます。

絵手紙教室

こども絵画教室

こども日曜教室

こども茶道	7/ 2 ㊐ 10:00~	小嶋由子先生
こども将棋	7/ 9 ㊐ 10:00~	武本・速水先生
こども絵画	7/ 16㊐ 10:00~	村上陽子先生
こども書道	7/ 23㊐ 10:00~	渡部素子先生

夏休み科学実験教室のお知らせ♪

日時：8月1日（火） 9:00～10:45

場所：勝原公民館２階調理室

募集人数：小学生１～３年生 20名

材料費：無料

姫路南高等学校の
お兄さんお姉さんと
一緒に「スライム」
を作ろう！

わんぱくランド夏の工作教室♪

日時：8月8日（火） 9:50～11:20

場所：勝原公民館２階調理室

募集人数：小学生（姫路市在住） 先着30名

参加費：無料（材料は各自持参）

①コインがとびこむ 貯金箱！

②かくれんぼ人形

※詳しく記載された わんぱくランド
の申込用紙は小学校から配布されます