勝原公民館だより

姫路市立勝原公民館
〒671－1213
姫路市勝原区宮田489番地3
☎(079)274-3701

猛暑にご注意ください

梅雨が明けて猛暑が続いています。連日３４度、３５度の気温となり、戸外での作業では注意が必要です。また室内でも熱が逃げないため、冷房器具の適切な使用や、こまめな水分補給が必要です。

勝原地区では令和５年７月22日(土)16時から勝原小学校・中庭で「ふれあい納涼の集い」（主催・勝原地区連合自治会、兼崎健一会長）が開催されました。あまり納涼とはなりませんでしたが、催しは無事に終了しました。自治会役員をはじめ各種団体関係者のご協力のお陰で、児童たちの元気な声に包まれながら、ひとときを楽しむことができました。

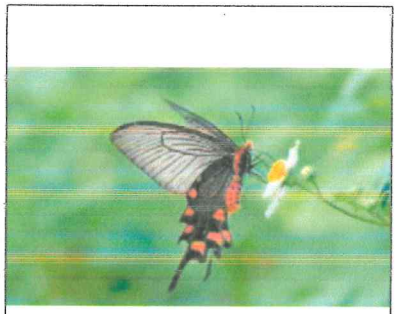

ジャコウアゲハ

勝原公民館では、ジャコウアゲハの幼虫を育てています。今は幼虫とサナギがみられ、蝶に成長する姿が見られるのも、もうすぐのようです。この蝶は姫路市の蝶に指定されており、その食草であるウマノスズクサを当館でも植えています。勝原小学校でも植えており、同じように育っていることと思われます。

子ども講座

勝原公民館では、子どもを対象とした地域講座を行っています。それらをご紹介してみます。新たに参加をご希望の方は、勝原公民館までお問い合わせください。

◎こども茶道

毎月第1日曜日の午前10時から開いています。日本の伝統文化としての茶道です。茶道の道具の扱い方や呈茶の作法などを学びます。茶道の稽古を通して学んだことは、その人にとって将来も役立つことでしょう。

◎こども将棋

毎月第2日曜日、午前10時からこの教室が開かれています。最近は全国的に将棋ファンが増えており、各地で熱戦が行われています。ここ勝原公民館でも、児童同士の対局を見守り指導している講師の方々による温かい視線を感じています。どうぞ新たにご参加ください。

◎こども絵画

毎月第3日曜日の午前10時から開かれています。色鉛筆を使って、身近な静物などを描きます。野菜や果物は、その季節のもので、講師先生が自ら作物を育て、提供されたりしています。絵画作品は、公民館の掲示板などに飾り、道を通る住民の方々が鑑賞しておられます。

◎こども書道

毎月第4日曜日の午前10時からこの教室が開かれます。講師先生の示されるお手本を見ながら、一所懸命に筆を手に取って、作品づくりに励んでいます。児童の中には、どこにそのような力が潜んでいるか不思議に思うくらい、見事な作品が見られます。美しい字が描けるというのは、パソコン文字が主流の現在でもキラリと光るものがあり、個性を強く感じます。

忠魂碑

勝原公民館の北の道路を隔てて「忠魂碑」が建立されています。現在の石碑は、昭和7年4月と彫られています。また昭和52年8月15日の日付で勝原地区連合自治会が戦歿者の氏名を刻んだ石板が石碑の中央に建てられています。

毎年8月15日の朝に、勝原地区連合自治会主催の行事としてここで式典が行われます。遺族や関係者も参列されるのですが、ご遺族は高齢化等で年々少なくなってきています。

添ひ寝した子も親となりうちわ風　速水京子

郷土の歴史

丁（よろ）

いわゆる『播磨国風土記』には、勝原の語源である勝部岡の記述に続いて大田村與富等という地名が記載されています。通常これを「よふど」と読み、勝原区丁がこの地であろうとされています（『風土記』昭和44年5月30日発行、岩波書店）。

また『姫路市町名字考』兵庫県郷土誌叢刊、昭和31年11月23日発行、姫路市役所（昭和62年3月10日復刻版発行臨川書店）には、「丁（ヨウロ）といっている、上古「与富等」（ヨフド）といった。」「これを丁村というようになったものであろう」としています。さらに「字に、福町、家久田、丁山、前田、一丁田、柳ケ瀬、清水保、」などが記載されています。一丁田は一町を一区とした田、清水があった、福町は町屋敷の名でしょうか。これらの名が残っていることからみて、この地は一時大いに栄えたとも記しています。

参考文献『ひょうごの地名を歩く』有井基著、1989年4月10日発行、神戸新聞総合出版センター）。

～地域講座・公民館での活動～

★『男の料理教室』

8月17日(木)　10:00

講師　相曽由美子・佐治由美子先生

★『まちづくり』当日参加OK！

8月10日(木)　13:00

（偶数月第２木曜）

講師　小坂一晃先生

★『郷土の歴史講座』当日参加OK！

9月14日(木)　13:00

（奇数月第２木曜）

講師　森澤江利先生

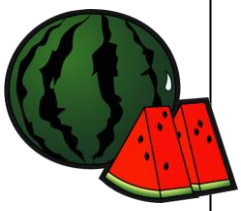

★『移動児童センター』

8月8日(火)　10:00～

わんぱくランド夏工作教室

９月の教養講座

盲導犬と暮らす

９月 19 日(火)　10:45～12:25

講師　板橋真由美 先生

勝原小学校体育館にて

小学4年生の児童も参加しますので、子供達にも分かり易い内容で講演して下さいます。

※当日は盲導犬に触れないで下さい。

未生流　華道教室

こども日曜教室

こども茶道	9/ 3 ㊐ 10:00~	小嶋由子先生
こども将棋	8/ 13 ㊐ 10:00~	武本・速水先生
こども絵画	8/ 20㊐ 10:00~	村上陽子先生
こども書道	8/ 27㊐ 10:00~	渡部素子先生

くまモンも 夏休み♪

勝原公民館のシンボルにもなっているくまモンですが、有り難い事に製作者の吉田健一様・雅代様から修復のお声掛けを頂きました。

しばらくの間くまモンは夏休みに入りますが、綺麗になって帰ってきます♪

茶道の小嶋先生が作って下さるリボン（コロナ禍ではマスクまで！）がとても似合っているくまモンの帰りを、是非楽しみにしていて下さいね！