勝原公民館だより

姫路市立勝原公民館
〒671－1213
姫路市勝原区宮田
宮田489番地3
☎(079)274－3701

秋祭りが行われます

今年の夏は、猛暑続きでしかも蒸し蒸しとした日々が続いてきました。九月に入ってからも、暑い夏の状況になっていました。今は朝夕がヒンヤリしてきています。日中は暑さが続いているものの、やっと秋の気配を感じることが出来るようになりました。

十月に入ると、秋祭りが近づいていることが実感されます。屋台の太鼓を叩く練習も各地で始まっています。

十月七日（土）八日（日）に、下太田・下太田住宅では吉備神社で秋祭りが行われます。七日の夜は下太田と、出村である天満山（元は下太田出屋敷）が提灯行列をします。

十四日（土）十五日（日）には大谷で阿宗神社秋祭りが行われます。大谷は、元矢田部出屋敷と呼ばれていました。この神社は、たつの市誉田町広山にあります。

さらに二十一日（土）二十二日（日）には、魚吹神社秋祭りが行われます。勝原地区では、丁・朝日谷・茶屋（宮田）・熊見が参加します。

同じ日に山戸では、春日神社秋祭りが行われます。

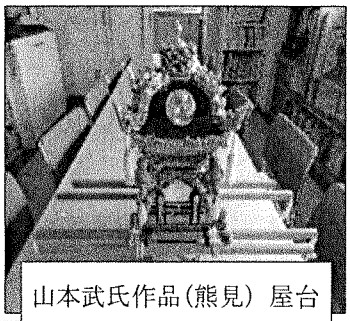

山本武氏作品（熊見）屋台

西部発表会

勝原公民館を含む「姫路西部ブロック公民館発表会」を、次のとおり行います。勝原からは、「童謡コーラス」講座の皆さんが参加されます。

◎日時　10月29日（日）13時会場、13時30分開演
◎場所　姫路市立図書館網干分館　3階大ホール
◎参加団体（公民館）
勝原・大津・余部・網干・旭陽・南大津・大津茂・網干西・広畑・広畑第二
ちょうちん行列テキストテ
◎出演内容　民踊・社交ダンス・手品・懐メロを歌う・3B体操・さわやか体操・人形劇・太極拳・詩吟・傘踊り・童謡コーラス

蔵一つ　残る旧家や　ちちろ鳴く
森澤精敏

絵手紙を募集します

勝原公民館では、文化講座に「絵手紙」があり、多くの参加者が活動されています。ここで作られた作品は、公民館内に展示するほか、近くの郵便局や老健施設などに届けて展示してもらっています。

絵手紙は、個人からの作品のご提供を歓迎します。ただける方には、勝原公民館玄関に設置している仕分け箱に入れていただくと、これらの作品も併せて施設に届けるようにしています。個人で絵手紙を作成される方で、賛同される方は是非ご協力ください。きっと多くの方々に喜ばれることでしょう。

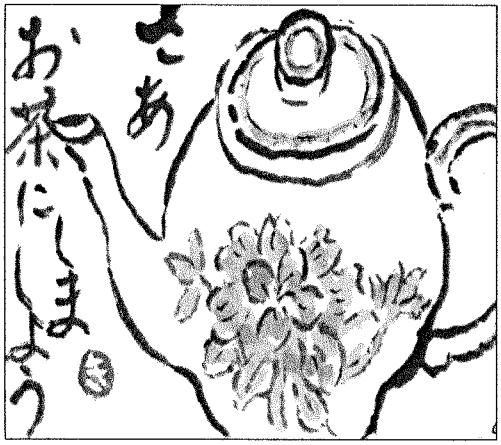

勝原地区文化祭

１１月３日（金・祝日）と２３日（木・祝日）に、それぞれ催しが行われます。

3日には、勝原小学校体育館で勝原小学校スクールバンド演奏、朝日中学校ブラスバンド演奏、南京玉すだれ演技、３Ｂ体操、講演会が行われます。勝原市民センターでは、書道やパッチワークなど多くの作品が展示されます。

２３日は、講談会が行われます。詳細については、勝原地区各世帯に配布されますチラシをご覧ください。

郷土の歴史

大谷（おおたに）

『兵庫縣揖保郡勝原村村勢要覧』（大正十年九月発行）によると、「明治三十三年六月矢田部出屋敷ヲ大谷村に改稱」したと記されています。大谷という町名にしたのは、『姫路市町名字考』（昭和31年11月23日姫路市役所発行）に、「熊見村の出屋敷村もあって紛らわしいので「大谷口」の名を取って「大谷村」と改めた」と説明されています。この大谷の歴史研究には地元で歴史を研究されておられる大谷在住の小段昭文さん（勝原地区シニアクラブ代表）から種々ご教示をいただきました。これからさらに歴史研究を重ねられますことを、ご期待申し上げます。

余談ですが、斉明天皇の二年(656)に、徳道上人が矢田部で生まれたと太子町ホームページで紹介されています。上人は、奈良の長谷寺を建立し観音さまを造立された方です。長谷寺は花でも有名なお寺です。

～地域講座・公民館での活動～

★『男の料理教室』

10月19日(木)　10:00

講師　相曽由美子・佐治由美子先生

★『まちづくり』当日参加OK！

10月12日(木)　13:00

（偶数月第２木曜）

講師　小坂一晃先生

★『郷土の歴史講座』当日参加OK！

11月9日(木)　13:00

（奇数月第２木曜）

講師　森澤江利先生

★『移動児童センター』

10月10日(火)　10:00～

11月14日(火)　10:00～

10・11月の教養講座

津軽三味線コンサート

10月 31 日(火)　10:00～

演奏：播磨TRIBE 様

素敵な演奏をお楽しみください♪

トイレの文化

11月 11 日(土)　10:00～

講師：大前 小夜子先生

国によって違う「トイレ事情」

トイレは単なるインフラではなく民族的・地域的特徴を持つれっきとした文化である事、そして歴史とともに発展してきた様子等をお話していただきます。

書道 かな教室

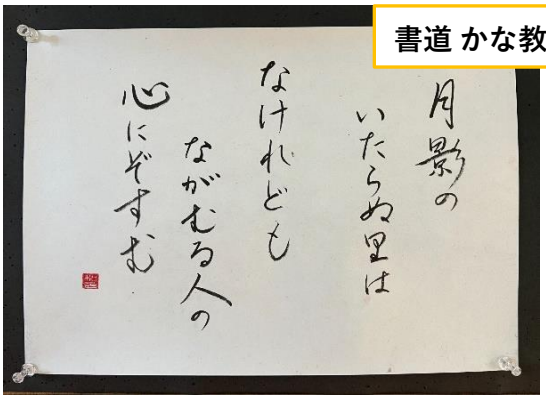

こども日曜教室

こども茶道	11/ 3 ㊎ 10:00~	小嶋由子先生
こども将棋	10/ 8 ㊐ 10:00~	武本・速水先生
こども絵画	10/ 15㊐ 10:00~	村上陽子先生
こども書道	10/ 29㊐ 10:00~	渡部素子先生

ジャコウアゲハの羽化

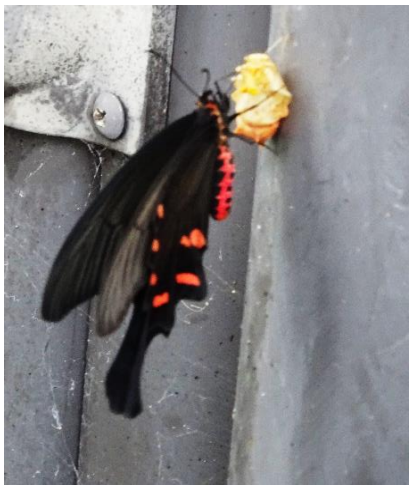

勝原公民館の花壇に植えていただいたウマノスズクサ。そのウマノスズクサを食すジャコウアゲハが幼虫からサナギになり、ついに羽化を迎えて無事公民館から羽ばたいていきました。

ちなみに・・　ジャコウアゲハは平成元年に市政百年を迎えるタイミングで「市蝶」として制定されました。また他の蝶と違いウマノスズクサのみ食するので農作物に決して害を及ぼす事がないそうです。