

様式第2号（第4条関係）

姫路市空き家バンク 登録カード		※登録番号	A-37		・※欄は記入不要です。 ・太枠内の該当する□欄、()欄にチェック又は数字等をご記入ください。			
希望条件	<input type="checkbox"/> 賃貸	希望賃貸料	円/月	<input checked="" type="checkbox"/> 売却	希望価格	200	万円	
物件所在地	姫路市 飾東町夕陽ヶ丘				※地図 (記入不要)	ゼンリン・利広社 中・西・東・北 P.		
都市計画区域等	都市計画	<input checked="" type="checkbox"/> 区域内 <input type="checkbox"/> 区域外	<input type="checkbox"/> 市街化区域 <input checked="" type="checkbox"/> 市街化調整区域	(用途地域 建築 : 用途変更)	都市計画法 29 条該当 ・不明の場合			
建築確認申請の有無	確認済証	<input type="checkbox"/> 昭和 <input type="checkbox"/> 平成	年 月 日	<input type="checkbox"/> 番号 ()				
建築年	<input checked="" type="checkbox"/> 昭和 <input type="checkbox"/> 平成	44 年	構造	軽量鉄骨木造亜鉛メッキ鋼板瓦葺き				
	その他(昭和54年増築)		階数	<input type="checkbox"/> 平屋建て <input checked="" type="checkbox"/> 2階建て <input type="checkbox"/> その他()				
建物の現況	<input checked="" type="checkbox"/> 空き家の期間(昭和・平成 17年頃から)		<input type="checkbox"/> 住宅	<input type="checkbox"/> 店舗兼用住宅	<input type="checkbox"/> その他()			
改修の要否	<input type="checkbox"/> 改修不要		<input type="checkbox"/> 多少の改修が必要		<input checked="" type="checkbox"/> 大幅な改修が必要			
改修の費用負担	<input type="checkbox"/> 所有者の負担		<input type="checkbox"/> 入居者の負担		<input checked="" type="checkbox"/> その他(現状有姿引渡し)			
土地面積	188.89㎡ (57.13坪)		建物面積	1階	95.08㎡ (28.76坪)	2階	31.58㎡ (9.55坪)	
間取り (3階以上 がある場合 は、特記欄 もしくは別 紙に記載)	1階	<input checked="" type="checkbox"/> 台所 <input checked="" type="checkbox"/> 風呂 <input checked="" type="checkbox"/> トイレ <input type="checkbox"/> その他()						
	2階	<input type="checkbox"/> 和室(8)畳(6)畳(5.5)畳()畳()畳 <input checked="" type="checkbox"/> 洋室(5)畳()畳()畳						
設備の 状況	電気	<input checked="" type="checkbox"/> 引き込み済 <input type="checkbox"/> その他()		ガス	<input checked="" type="checkbox"/> プロパン <input type="checkbox"/> 都市ガス <input type="checkbox"/> その他()			
	水道	<input checked="" type="checkbox"/> 上水道 <input type="checkbox"/> 簡易水道 <input type="checkbox"/> その他()		下水道	<input checked="" type="checkbox"/> 下水道 <input type="checkbox"/> 浄化槽 <input type="checkbox"/> その他()			
	トイレ	<input checked="" type="checkbox"/> 水洗 <input type="checkbox"/> 汲み取り / <input type="checkbox"/> 和 <input type="checkbox"/> 洋		風呂	<input checked="" type="checkbox"/> ガス <input type="checkbox"/> 電気 <input type="checkbox"/> 灯油			
	駐車場	<input checked="" type="checkbox"/> 屋根あり()台 <input type="checkbox"/> 屋根なし()台		庭	<input checked="" type="checkbox"/> 有()坪程度 <input type="checkbox"/> 無			
	物置	<input checked="" type="checkbox"/> 有() <input type="checkbox"/> 無		その他				
主要施設 等への距離 (概算)	谷外	2 km	()バス停	km	スーパー	0.1 km	病院	2 km
	小学校	km	城山中学校	2.3 km	幼稚園/保育園	3 km	その他()	km
	消防署	4 km	警察	4 km	市役所・地区センター	3 km	その他()	km
特記事項	増設の接合部分より雨漏りのため廊下が腐食また亜鉛メッキ鋼板部及び下地材が腐食のため解体し更地を薦めます。							

- ・ 抵当権の抹消や相続登記等が必要な場合は特記事項へ記載してください。
(記載漏れにより瑕疵担保責任等生じた場合、市は一切の責任を負いかねます。)
- ・ 裏面に、間取り図を記入してください。外観および内観がわかる写真を添付してください。
- ・ 添付書類…当該物件の位置図

※処理欄 (以下は記入不要です)							
登録日	年 月 日	現地確認日	年 月 日	登録(更新)日	年 月 日		
登録期限日	年 月 日	登録抹消日	年 月 日	成約日	年 月 日		
媒介事業者	(住所)	(業者名)	(代表者名)				
	(連絡先)	(URL)	(免許番号)				
備考							

登録カード

登録番号

NO.

【1階】

【2階】

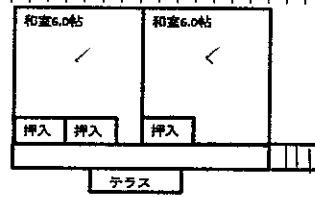
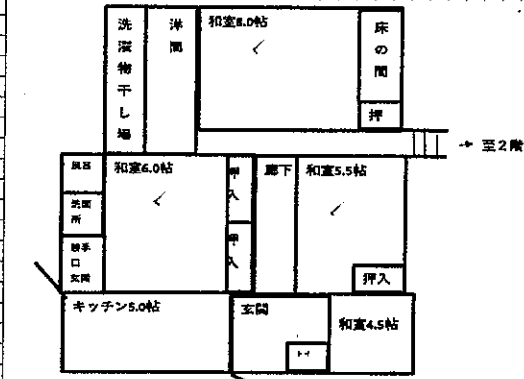

間取り

外観写真

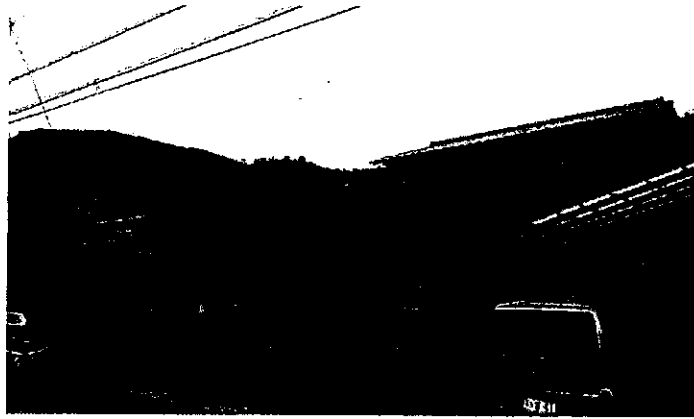

内観写真



外観 内部の写真