自転車○×クイズ

令和元年中の自転車乗車中の重傷以上の事故統計です

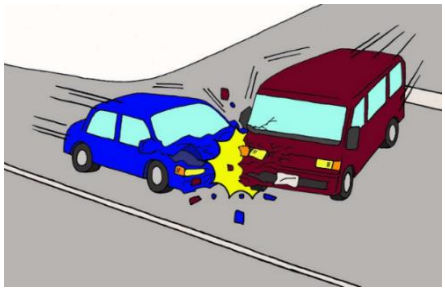

出会い頭事故が
全体の３割

全体の３割は
頭をケガしている

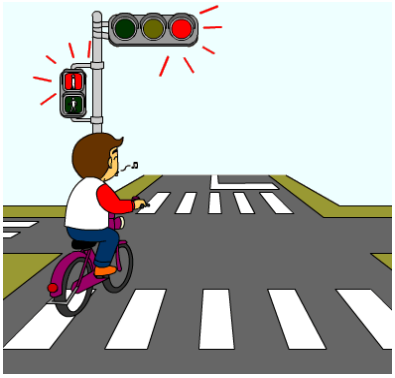

自転車だから
信号は
まもらなくてよい

いそいでいたので
二人乗りした

止まれだったから
自転車だけど
止まった

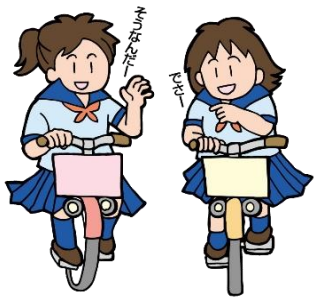

友だちと話しながら
並んで走った

自転車に乗るときは
ヘルメットかぶる

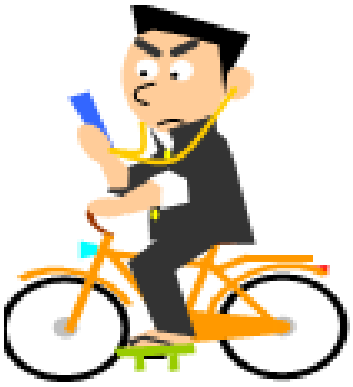

曲選ぶとき一瞬だけ
スマホ見た

夜だったけど明るい
電気つけずに帰ろう

自転車だけど
事故は事故だ

10

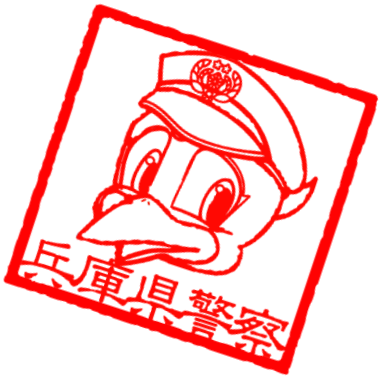

姫路・飾磨・網干警察署