揖保川水系林田川・佐見川　洪水浸水想定区域図　浸水継続時間【10/28】

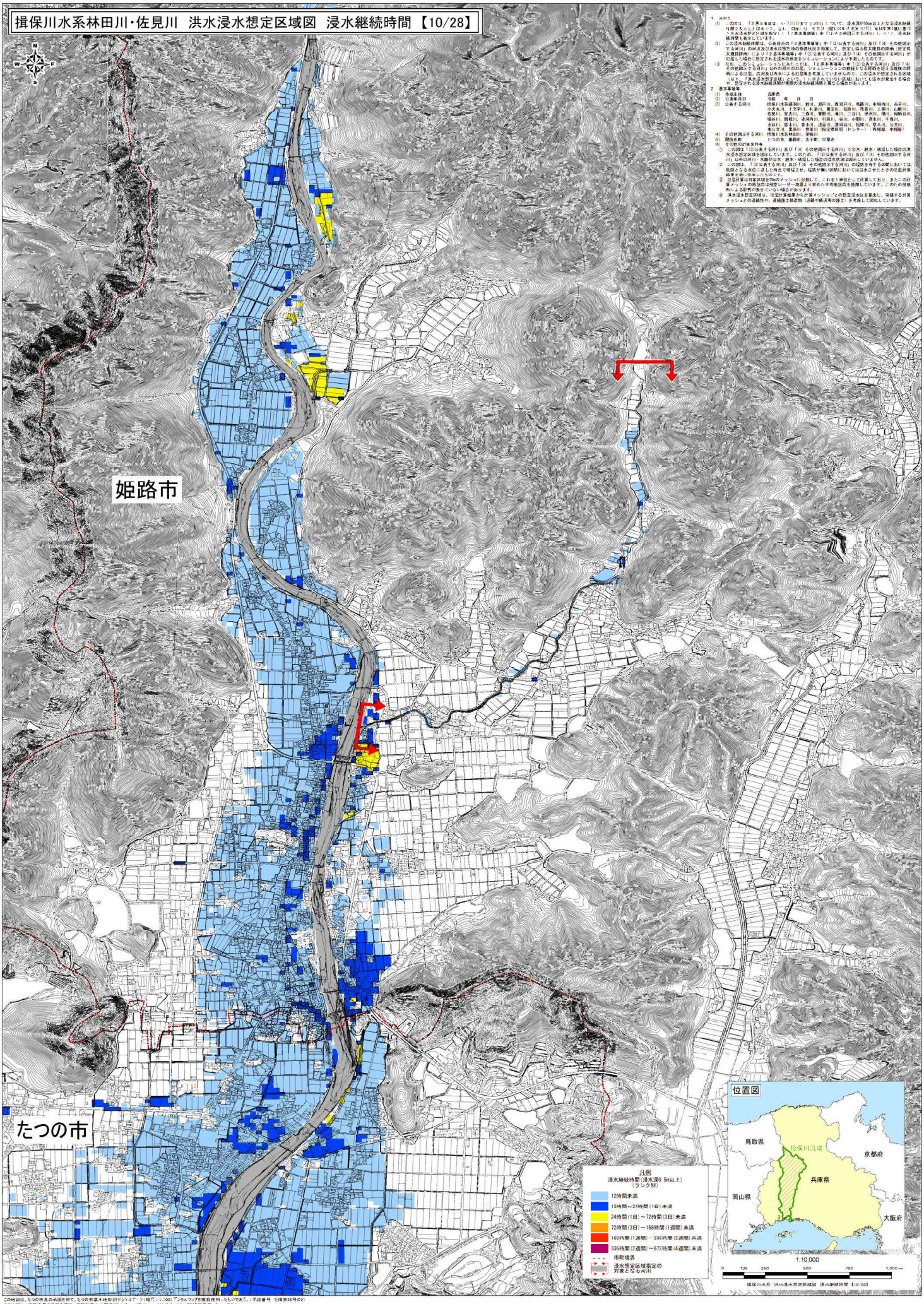

1　説明文

(1)　この欄は、「2 基本事項等」の「(3)公表する河川」について、浸水深が50cm以上となる浸水継続時間をあらわしたものです。なお、印刷には、大雨は「概ね年1/2～1/3」や「概ね年1/10」等の様々な降雨規模による浸水想定区域を指定し、「2 基本事項等」の「(4)その他国が定める河川」について、浸水継続時間も表示しています。

(2)　この浸水継続時間は、公表時点の「2 基本事項等」中「(3)公表する河川」及び「(4)その他国が定める河川」の河道及び洪水氾濫形成の地盤状況を前提として、設定した最も大規模の降雨（想定最大規模降雨）により「2 基本事項等」中「(3)公表する河川」及び「(4)その他国が定める河川」が氾濫した場合に想定される浸水の状況をシミュレーションにより予測したものです。

(3)　なお、このシミュレーションにあたっては、「2 基本事項等」中「(3)公表する河川」及び「(4)その他国が定める河川」以外の河川の氾濫、シミュレーションの前提となる降雨を超える規模の降雨による氾濫、高潮及び内水による浸水等を考慮していませんので、この浸水が想定される区域（以下「浸水想定区域」という）にあたれていない区域においても浸水が発生する場合や、想定される浸水継続時間が実際の浸水継続時間と異なる場合があります。

2　基本事項等

(1)　作成主体　　兵庫県
(2)　公表年月日　　令和　年　月　日
(3)　公表する河川　　揖保川水系揖保川、栗山川、引原川、西谷川、鵯越川、中垣内川、古子川、小犬丸川、十文字川、長谷川、菅谷川、福知川、塩倉川、上岩川、山際川、佐見川、宝力川、三倉川、菅野川、滝谷川、三谷川、伊沢川、揖知川、揚崎谷川、場谷川、岡堀川、小河内川、石海川、波賀川、小野川、西本川、千本川、水谷川、菅本川、音水川、通谷川、渡瀬川、福岡川、菅本川、立岩川、金山支川、栗栖川、田尻川（指定区間外（センター）、西播磨、中播磨）
(4)　その他国が定める河川　　揖保川水系林田川、栗栖川
(5)　関係市町　　たつの市、姫路市、太子町、宍粟市
(6)　その他の計算条件等
①　この図は、「(3)公表する河川」及び「(4)その他国が定める河川」で溢水・越水・堤防した場合の浸水想定区域を図示しています。このため、「(3)公表する河川」及び「(4)その他国が定める河川」以外の河川・水路が溢水・越水・堤防した場合の浸水状況は図示していません。
②　この図は、「(3)公表する河川」及び「(4)その他国が定める河川」の堤防を有する区間において危険となる条件に達した時点で堤防は全て、堤防が無い区間においては溢水させたときの氾濫計算結果を用い作成したものです。
③　氾濫計算は対象区域を250mメッシュに分割して、これを1単位として計算しており、またこの計算メッシュの標高には地理院レーザー測量より求めた平均地盤高を使用しています。このため地物等による影響が表れていない場合があります。
④　浸水浸水想定区域は、氾濫計算結果から計算メッシュごとの想定浸水位を算出し、隣接する計算メッシュとの連続性や、連続盛土構造物（道路や鉄道等の盛土）を考慮して図化しています。

この地図は、たつの市長の承認を得て、たつの市基本地形図データ（縮尺1/2,500）デジタルマップを複製使用したものである。（承認番号　令和第64号の2）
この地図は、姫路市長の承認を得て、姫路市基本地図データ（縮尺1/2,500）デジタルマップを複製使用したものである。