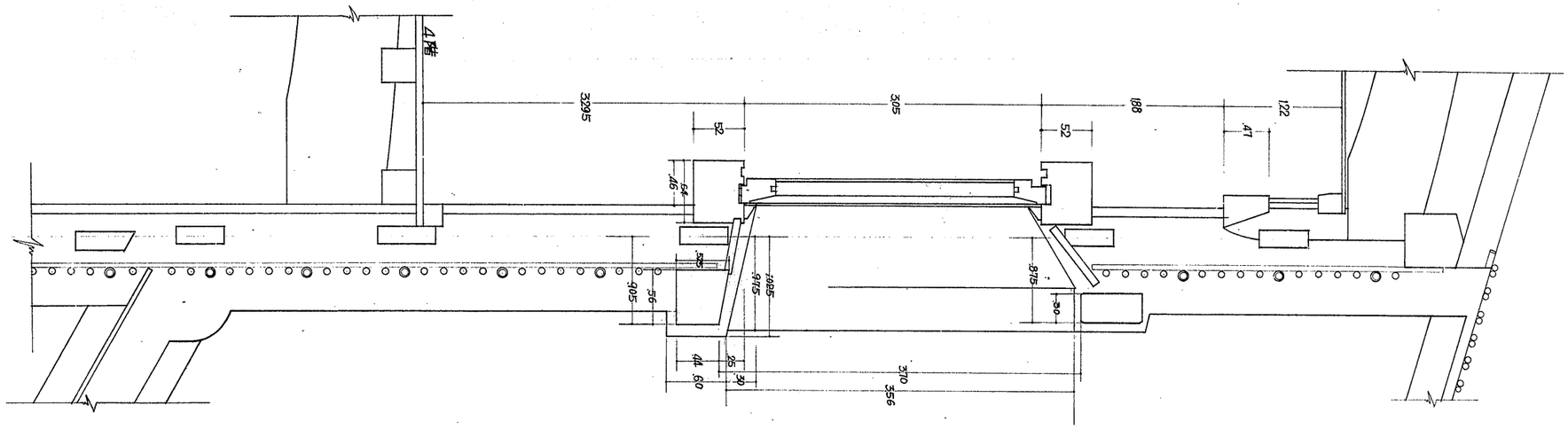


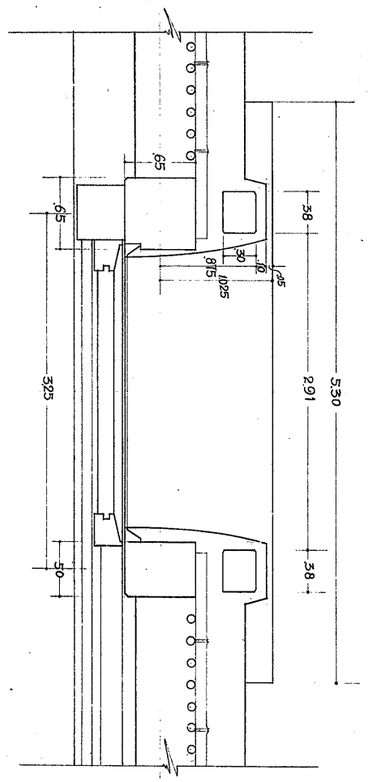


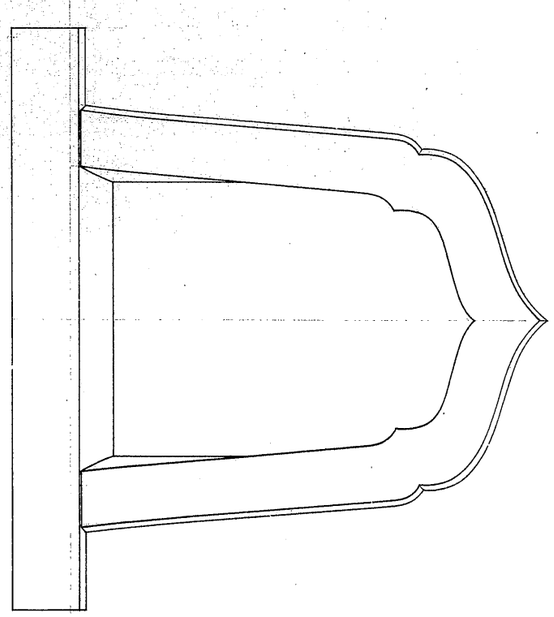

| | |
|---|---|
| 原案 | 兵庫 |
| 名称 | 姫路城 乾小天守 |
| 西面壁類 | 4階火燈窓 修理前 1/10 |
| 監督者 | |
| 実測者 製図者 | |
| 調製年月日 | 年 月 日 |
| 番号 | 枚の内第 号 |

禁転載 姫路市立城郭研究室