

(資料-4 関連)

別紙 4-1

[現況平面図]

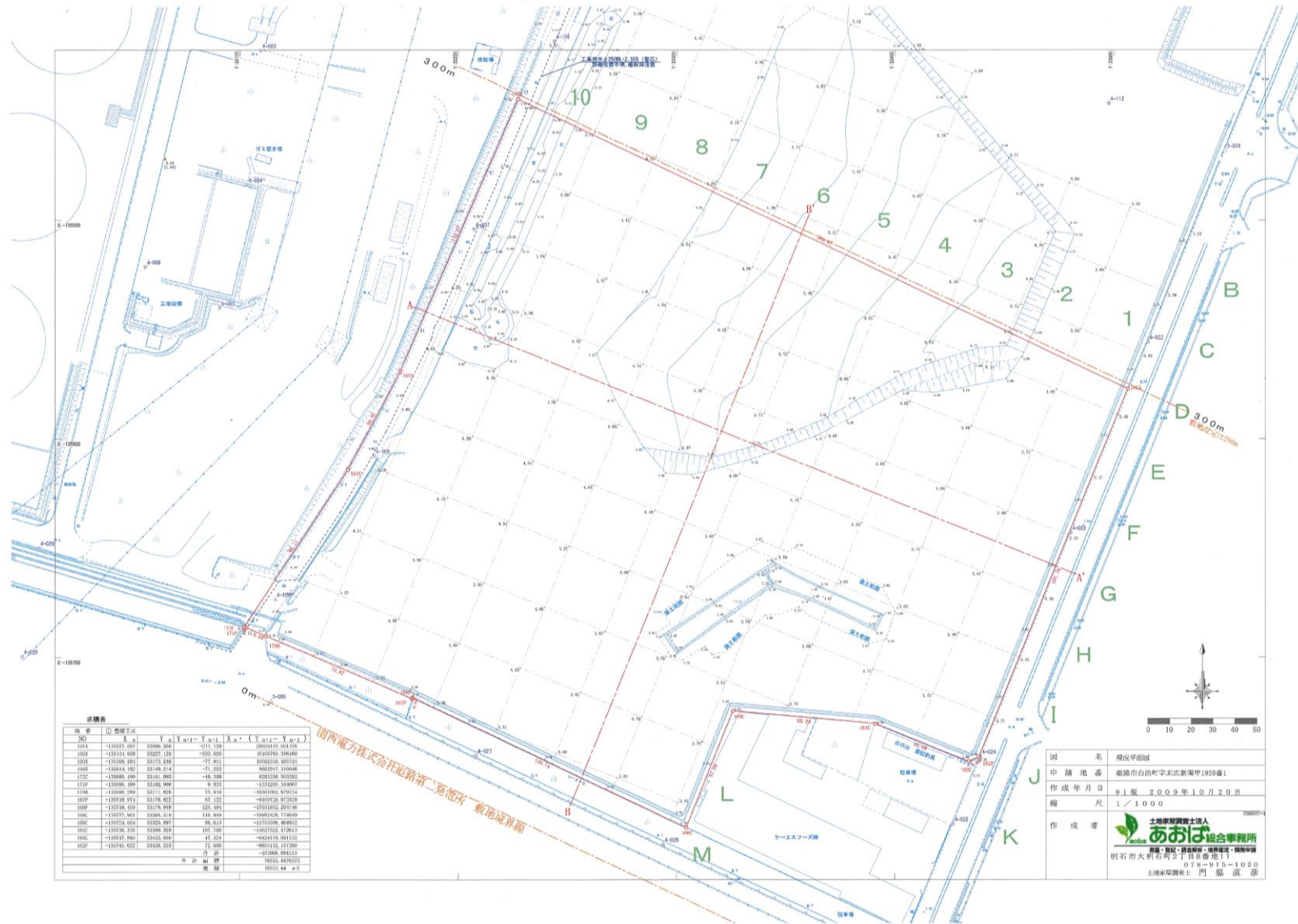

[出来高成果表-1]

## 出来形成果表 (造成工)

工事名: 構外仮設用地整備工事

株式会社 竹中工務店

添資10-1

[出来高成果表-2]

出来高成果表 切土・盛土高

工事名:構外仮設用地整備工事

位置	設計値	実測値	差(mm)	許容値(mm)	合否	備考
D-1	4.280	4.283	0.003	+0.05	合	
D-2	4.220	4.228	0.008	±0.05	合	
D-3	4.160	4.116	-0.044	±0.05	合	
D-4	4.100	4.056	-0.044	±0.05	合	
D-5	4.040	4.011	-0.029	±0.05	合	
D-6	3.980	3.977	-0.003	±0.05	合	
D-7	3.920	3.906	-0.014	±0.05	合	
D-8	3.810	3.796	-0.014	±0.05	合	
E-1	4.340	4.344	0.004	+0.05	合	
E-2	4.280	4.311	0.031	+0.05	合	
E-3	4.220	4.216	-0.004	+0.05	合	
E-4	4.160	4.176	0.016	±0.05	合	
E-5	4.100	4.094	-0.006	±0.05	合	
E-6	4.040	4.026	-0.014	±0.05	合	
E-7	3.980	3.976	-0.004	±0.05	合	
E-8	3.920	3.946	0.026	±0.05	合	
E-9	3.860	3.880	0.020	±0.05	合	
F-1	4.400	4.410	0.010	+0.05	合	
F-2	4.340	4.353	0.013	+0.05	合	
F-3	4.280	4.290	0.010	+0.05	合	
F-4	4.220	4.220	0.000	+0.05	合	
F-5	4.160	4.168	0.008	±0.05	合	
F-6	4.100	4.075	-0.025	±0.05	合	
F-7	4.040	4.012	-0.028	±0.05	合	
F-8	3.980	3.946	-0.034	±0.05	合	
F-9	3.920	3.896	-0.024	±0.05	合	

基準点: 4.590 (位置は右図を参照)

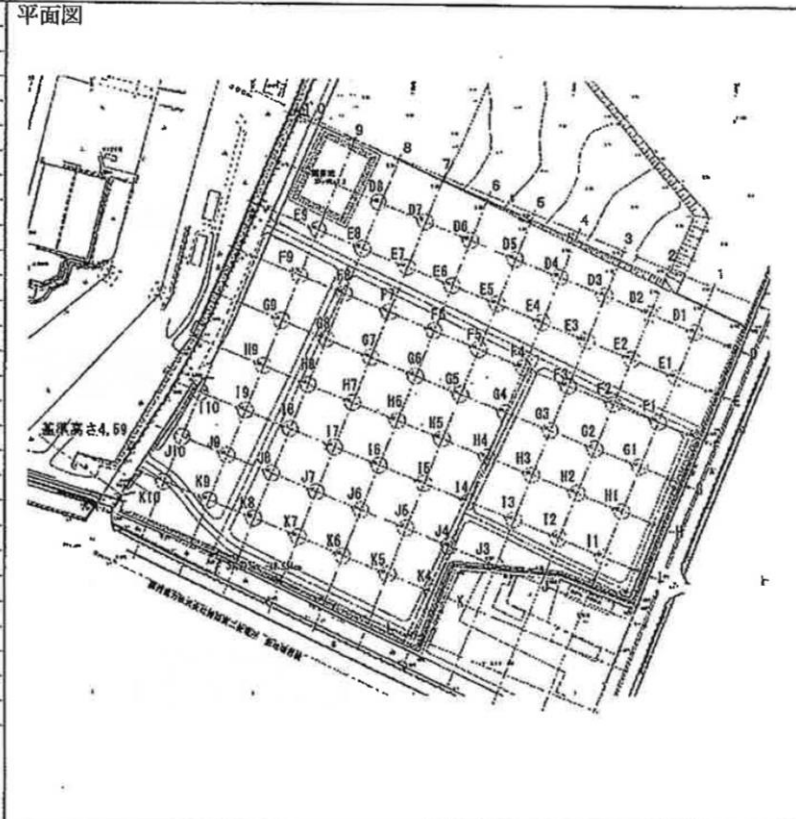

添資10-2

[出来高成果表-3]

出来形成果表 切土・盛土高 工事名:構外仮設用地整備工事

単位:m

位置	設計値	実測値	差	許容値	合否	備考
G-1	4.460	4.469	0.009	+0.05	合	
G-2	4.400	4.401	0.001	+0.05	合	
G-3	4.340	4.351	0.011	+0.05	合	
G-4	4.280	4.309	0.029	+0.05	合	
G-5	4.220	4.231	0.011	+0.05	合	
G-6	4.160	4.128	-0.032	±0.05	合	
G-7	4.100	4.062	-0.038	±0.05	合	
G-8	4.040	3.992	-0.048	±0.05	合	
G-9	3.980	3.973	-0.007	±0.05	合	
H-1	4.520	4.530	0.010	+0.05	合	
H-2	4.460	4.466	0.006	+0.05	合	
H-3	4.400	4.441	0.041	+0.05	合	
H-4	4.340	4.384	0.044	+0.05	合	
H-5	4.280	4.312	0.032	+0.05	合	
H-6	4.220	4.232	0.012	+0.05	合	
H-7	4.160	4.120	-0.040	±0.05	合	
H-8	4.100	4.065	-0.035	±0.05	合	
H-9	4.040	4.037	-0.003	±0.05	合	
I-1	4.580	4.610	0.030	+0.05	合	
I-2	4.520	4.538	0.018	+0.05	合	
I-3	4.460	4.500	0.040	+0.05	合	
I-4	4.400	4.410	0.010	+0.05	合	
I-5	4.340	4.350	0.010	+0.05	合	
I-6	4.280	4.292	0.012	+0.05	合	
I-7	4.220	4.230	0.010	+0.05	合	
I-8	4.160	4.162	0.002	±0.05	合	
I-9	4.100	4.099	-0.001	±0.05	合	
I-10	4.040	4.009	-0.031	±0.05	合	

基準点: 4.589 (位置は右図を参照)

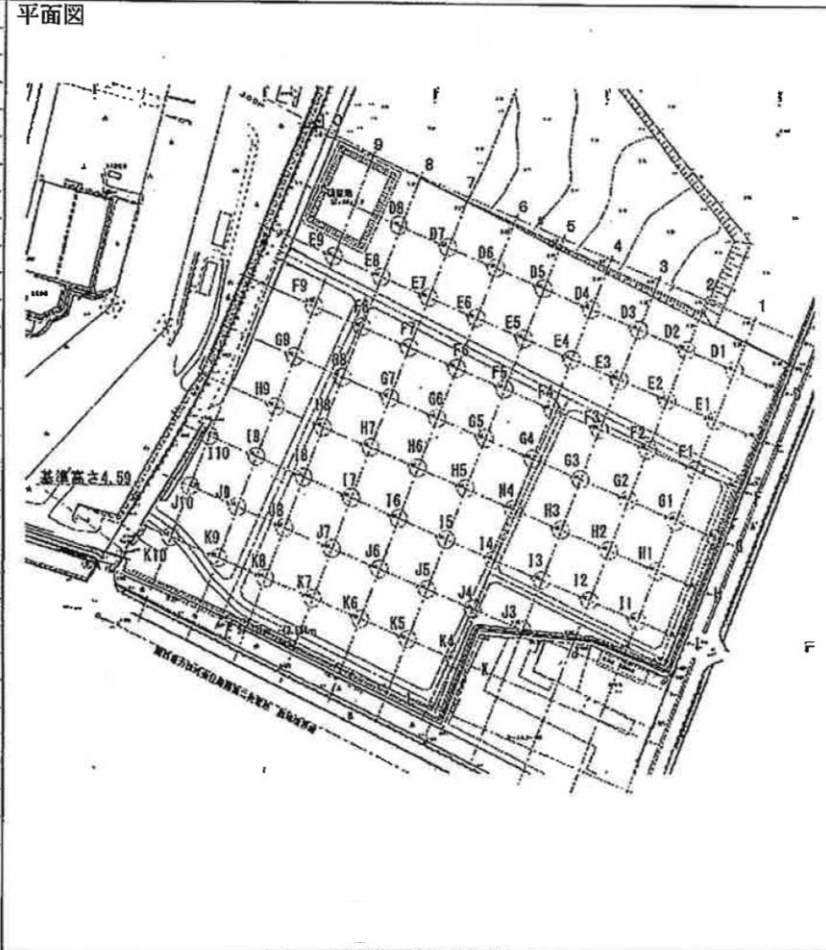

添資10-3





[出来高成果表-5]

出来高成果表 法変位

工事名:構外仮設用地整備工事

位置	設計値	実測値	変位	許容値	合否	立会値	備考	平面図
南-1	4.60	4.61	-0.01	±0.1	合			
南-2	4.60	4.59	0.01	±0.1	合			
南-3	4.60	4.66	-0.06	±0.1	合			
南-4	4.60	4.62	-0.02	±0.1	合			
南-5	4.60	4.6	0.00	±0.1	合			
南-6	4.60	4.63	-0.03	±0.1	合			
南-7	4.60	4.60	0.00	±0.1	合			
南-8	4.60	4.54	0.06	±0.1	合			
南-9	5.00	5.05	-0.05	±0.1	合			
南-10	4.60	4.65	-0.05	±0.1	合			
東-D	4.60	4.60	0.00	±0.1	合			
東-E	4.60	4.62	-0.02	±0.1	合			
東-F	4.60	4.63	-0.03	±0.1	合			
東-G	4.60	4.58	0.02	±0.1	合			
東-H	4.60	4.60	0.00	±0.1	合			
東-I	4.60	4.63	-0.03	±0.1	合			
管理値：計画位置から水平に±100mm 変位：場外側+、場内側-								

添資10-5

[出来高成果表-6]

出来高成果表 法長さ

工事名: 機外仮設用地整備工事

位置	設計値	実測値	差	許容値	合否	立会値	備考	平面図
南-1	2.50	2.50	0.00	-0.20	合			
南-2	2.50	2.50	0.00	-0.20	合			
南-3	2.65	2.65	0.00	-0.20	合			
南-4	2.80	2.80	0.00	-0.20	合			
南-5	2.50	2.50	0.00	-0.20	合			
南-6	2.65	2.65	0.00	-0.20	合			
南-7	2.40	2.40	0.00	-0.20	合			
南-8	2.40	2.40	0.00	-0.20	合			
南-9	2.25	2.25	0.00	-0.20	合			
南-10	2.15	2.15	0.00	-0.20	合			
東-D	2.50	2.50	0.00	-0.20	合			
東-E	2.70	2.70	0.00	-0.20	合			
東-F	2.65	2.65	0.00	-0.20	合			
東-G	2.70	2.70	0.00	-0.20	合			
東-H	3.00	3.00	0.00	-0.20	合			
東-I	3.00	3.00	0.00	-0.20	合			
北-1	-	-	-	-	-			
北-2	5.00	5.00	0.00	-0.20	合			
北-3	4.10	4.10	0.00	-0.20	合			
北-4	3.10	3.10	0.00	-0.20	合			
北-5	2.10	2.10	0.00	-0.20	合			
北-6	1.00	1.00	0.00	-0.20	合			
北-7	0.50	0.50	0.00	-0.20	合			
北-8	0.20	0.20	0.00	-0.20	合			

添資10-6

[出来高成果表-7]

出来高成果表 路床改良高 工事名:構外仮設用地整備工事

位置	設計値	実測値	差	許容値	合否	備考
<b>中道路</b>						
No1	3.960	3.945	-0.015	±0.05	合	
No2	4.010	4.050	0.040	±0.05	合	
No3	4.070	4.110	0.040	±0.05	合	
No4	4.120	4.165	0.045	±0.05	合	
No5	4.180	4.215	0.035	±0.05	合	
No6	4.300	4.295	-0.005	±0.05	合	
<b>中央道路</b>						
No1	4.180	4.166	-0.014	±0.05	合	
No2	4.200	4.202	0.002	±0.05	合	
No3	4.260	4.219	-0.041	±0.05	合	
No4	4.320	4.308	-0.012	±0.05	合	
No5	4.370	4.331	-0.039	±0.05	合	
<b>東道路</b>						
No1	4.170	4.176	0.006	±0.05	合	
No2	4.240	4.210	-0.030	±0.05	合	
No3	4.290	4.334	0.044	±0.05	合	
No4	4.350	4.340	-0.010	±0.05	合	
基準点: 4.590 (位置は右図を参照)						

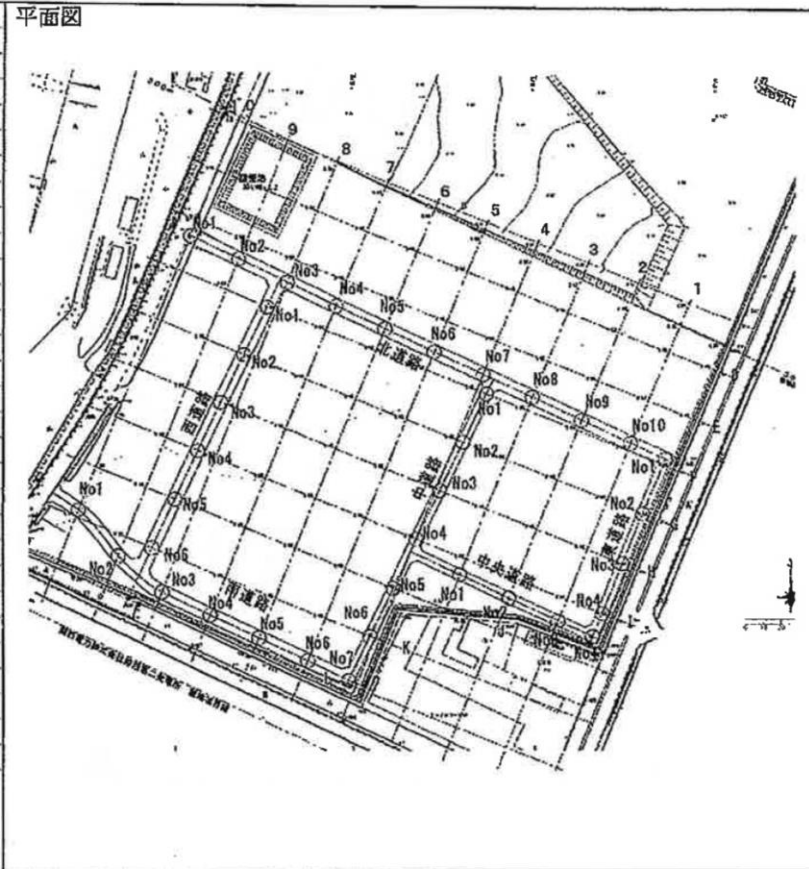

添資10-7



[出来高成果表-8]

出来高成果表 路床改良高 工事名:構外仮設用地整備工事

位置	設計値	実測値	差	許容値	合否	備考	平面図
<b>北道路</b>							
No2	3.610	3.620	0.010	±0.05	合		
No3	3.720	3.680	-0.040	±0.05	合		
No4	3.730	3.730	0.000	±0.05	合		
No5	3.790	3.774	-0.016	±0.05	合		
No6	3.860	3.905	0.045	±0.05	合		
No7	3.920	3.950	0.030	±0.05	合		
No8	4.000	4.011	0.011	±0.05	合		
No9	4.060	4.066	0.006	±0.05	合		
No10	4.120	4.083	-0.037	±0.05	合		
<b>南道路</b>							
No1	3.880	3.975	0.095	±0.05	合		
No2	3.970	3.960	-0.010	±0.05	合		
No3	4.050	4.080	0.030	±0.05	合		
No4	4.100	4.112	0.012	±0.05	合		
No5	4.170	4.180	0.010	±0.05	合		
No6	4.230	4.220	-0.010	±0.05	合		
No7	4.300	4.320	0.020	±0.05	合		
<b>西道路</b>							
No1	3.700	3.707	0.007	±0.05	合		
No2	3.750	3.740	-0.010	±0.05	合		
No3	3.800	3.800	0.000	±0.05	合		
No4	3.850	3.883	0.033	±0.05	合		
No5	3.920	3.923	0.003	±0.05	合		
No6	3.970	4.010	0.040	±0.05	合		
基準点: 4.590 (位置は右図を参照)							

添資10-8

[地下水位一斉測定結果一覧表]

地点名	井戸 管頭高 (T.P.m)	地下水位一斉測定結果 (測定日2016/6/28)									地下水位一斉測定結果 (測定日2016/8/05)						地下水位一斉測定結果 (測定日2016/8/24)		
		測定時刻	測定水位 (管頭m)	標高水位 (T.P.m)	測定時刻	測定水位 (管頭m)	標高水位 (T.P.m)	測定時刻	測定水位 (管頭m)	標高水位 (T.P.m)	測定時刻	測定水位 (管頭m)	標高水位 (T.P.m)	測定時刻	測定水位 (管頭m)	標高水位 (T.P.m)	測定時刻	測定水位 (管頭m)	標高水位 (T.P.m)
B13-6a	4.274	7:26	-2.084	2.190	11:57	-2.163	2.111	15:59	-2.208	2.066	9:31	-3.087	1.187	15:13	-3.090	1.184	9:22	-3.165	1.109
C9-5	4.035	7:41	-1.881	2.154	12:14	-1.974	2.061	16:12	-2.030	2.005	9:37	-2.847	1.188	15:20	-2.845	1.190	9:32	-2.932	1.103
D3-4	4.456	7:46	-1.992	2.464	12:19	-2.025	2.431	16:17	-2.055	2.401	10:47	-3.063	1.393	16:20	-3.062	1.394	11:14	-3.260	1.196
H4-5	5.755	7:50	-3.388	2.367	12:23	-3.388	2.367	16:20	-3.397	2.358	10:36	-4.317	1.438	16:15	-4.305	1.450	11:05	-4.520	1.235
H9-5	4.395	7:38	-2.908	1.487	12:11	-2.962	1.433	16:09	-3.012	1.383	9:58	-3.156	1.239	15:44	-3.146	1.249	10:05	-3.133	1.262
H13-5	4.708	7:29	-3.015	1.693	12:00	-3.019	1.689	16:02	-3.042	1.666	9:54	-3.569	1.139	15:39	-3.567	1.141	9:59	-3.723	0.985
L4-5	3.921	7:54	-3.033	0.888	12:26	-3.405	0.516	16:23	-3.207	0.714	10:27	-3.287	0.634	16:06	-3.438	0.483	10:47	-3.537	0.384
L9-5	4.308	7:35	-3.595	0.713	12:06	-4.206	0.102	16:07	-3.927	0.381	10:19	-3.757	0.551	15:59	-4.008	0.300	10:28	-4.042	0.266
L12-5	4.800	7:33	-4.090	0.710	12:03	-4.248	0.552	16:05	-4.353	0.447	10:13	-4.256	0.544	15:55	-4.262	0.538	10:23	-4.228	0.572
B5-5	4.443	-	-	-	-	-	-	-	-	-	10:52	-3.194	1.249	16:24	-3.200	1.243	11:21	-3.284	1.159
C3-5	3.842	-	-	-	-	-	-	-	-	-	10:49	-2.648	1.194	16:22	-2.650	1.192	11:18	-2.763	1.079
C8-5	3.743	-	-	-	-	-	-	-	-	-	9:39	-2.573	1.170	15:22	-2.573	1.170	9:34	-2.664	1.079
C10-5	4.309	-	-	-	-	-	-	-	-	-	9:36	-3.108	1.201	15:18	-3.102	1.207	9:30	-3.202	1.107
C12-5	4.393	-	-	-	-	-	-	-	-	-	9:34	-3.200	1.193	15:16	-3.119	1.274	9:27	-3.302	1.091
C14-5	4.465	-	-	-	-	-	-	-	-	-	9:32	-3.256	1.209	15:15	-3.260	1.205	9:25	-3.366	1.099
D6-5	4.476	-	-	-	-	-	-	-	-	-	10:55	-3.118	1.358	16:28	-3.131	1.345	11:26	-3.117	1.359
E8-5	4.128	-	-	-	-	-	-	-	-	-	9:42	-3.002	1.126	15:28	-3.003	1.125	9:39	-3.112	1.016
E10-5	4.344	-	-	-	-	-	-	-	-	-	9:43	-3.150	1.194	15:30	-3.172	1.172	9:48	-3.276	1.068
E12-5	4.474	-	-	-	-	-	-	-	-	-	9:35	-3.055	1.419	15:32	-3.035	1.439	9:50	-3.182	1.292
E14-5	4.499	-	-	-	-	-	-	-	-	-	9:47	-3.186	1.313	15:35	-3.180	1.319	9:53	-3.352	1.147
F4-5	4.445	-	-	-	-	-	-	-	-	-	10:45	-3.045	1.400	16:35	-3.028	1.417	11:11	-3.231	1.214
G4-5	5.190	-	-	-	-	-	-	-	-	-	10:43	-3.761	1.429	16:17	-3.759	1.431	11:08	-3.959	1.231
G6-5	4.842	-	-	-	-	-	-	-	-	-	10:41	-3.445	1.397	16:30	-3.440	1.402	11:30	-3.622	1.220
G8-5	4.270	-	-	-	-	-	-	-	-	-	10:02	-2.662	1.608	15:46	-2.639	1.631	10:35	-2.840	1.430
G12-5	4.498	-	-	-	-	-	-	-	-	-	9:52	-3.350	1.148	15:40	-3.344	1.154	10:00	-3.475	1.023
G14-5	4.776	-	-	-	-	-	-	-	-	-	9:50	-3.588	1.188	15:37	-3.587	1.189	9:56	-3.754	1.022
H10-5	4.483	-	-	-	-	-	-	-	-	-	9:56	-3.398	1.085	15:42	-3.385	1.098	10:03	-3.509	0.974
I3-5	3.768	-	-	-	-	-	-	-	-	-	10:34	-2.742	1.026	16:10	-2.760	1.008	11:02	-2.860	0.908
I6-5	6.212	-	-	-	-	-	-	-	-	-	10:39	-4.700	1.512	16:32	-4.687	1.525	11:33	-4.921	1.291
I8-5	4.369	-	-	-	-	-	-	-	-	-	10:05	-2.168	2.201	15:47	-2.152	2.217	10:10	-2.330	2.039
I10-5	4.538	-	-	-	-	-	-	-	-	-	10:07	-3.552	0.986	15:50	-3.545	0.993	10:14	-3.660	0.878
J12-5	4.713	-	-	-	-	-	-	-	-	-	10:10	-3.755	0.958	15:52	-3.761	0.952	10:17	-3.892	0.821
K2-5	3.841	-	-	-	-	-	-	-	-	-	10:32	-2.901	0.940	16:12	-2.904	0.937	10:53	-3.006	0.835
K4-5	3.695	-	-	-	-	-	-	-	-	-	10:28	-2.905	0.790	16:08	-2.958	0.737	10:49	-3.045	0.650
K6-5	4.322	-	-	-	-	-	-	-	-	-	10:23	-3.680	0.642	16:04	-3.734	0.588	10:44	-3.791	0.531
K8-5	4.538	-	-	-	-	-	-	-	-	-	10:20	-3.500	1.038	16:01	-3.490	1.048	10:32	-3.511	1.027
K10-5	4.672	-	-	-	-	-	-	-	-	-	10:15	-2.551	2.121	15:57	-2.557	2.115	10:25	-2.599	2.073
K12-5	4.586	-	-	-	-	-	-	-	-	-	10:12	-3.700	0.886	15:53	-3.729	0.857	10:20	-3.777	0.809