手柄山スポーツ施設整備運営事業　基本設計の概要について

１　施設概要

⑴ 新体育館

メインアリーナ（バレーボール３面、観客席約 5,000 席）、サブアリーナ（バレーボール１面、観客席約 240 席）、卓球場（10 台）、柔道場・剣道場（各４面、観客席各約 200 席）、弓道場（近的・遠的競技併用、観客席約 200 席）、トレーニングルーム、キッズルーム、レストラン、コンビニ等

⑵ 屋内競技用プール

５０ｍプール（10 レーン、可動床 0～3ｍ、観客席約 2,500 席）

２５ｍプール（8 レーン、水深２段階に変更可、観客席約 120 席）

⑶ 屋外附属プール

レジャープール（流れるプール、だんだん深くなるプール、森のスライダー等）

多目的広場（アウトドアリビングサイト［ＢＢＱ］、アスレチックサイト等）

⑷ イメージ図及び図面等

「参考資料　基本設計の概要」のとおり

２　スケジュール

令和４年度　　：基本設計、実施設計

令和５年度　　：造成工事

令和６～８年度　：建築工事、開業準備

令和８年１０月１日：供用開始（予定）

■ 参考資料　基本設計の概要

□ イメージ図

※イメージ図及び各種図面は、今後の協議等により変更となる場合があります。

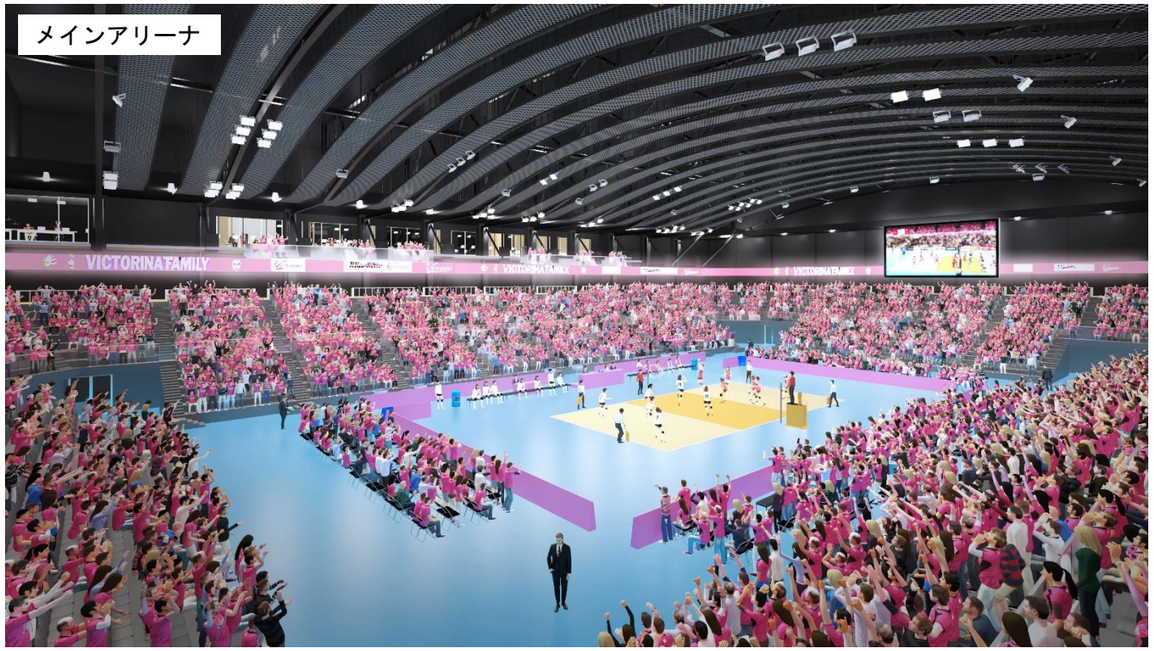

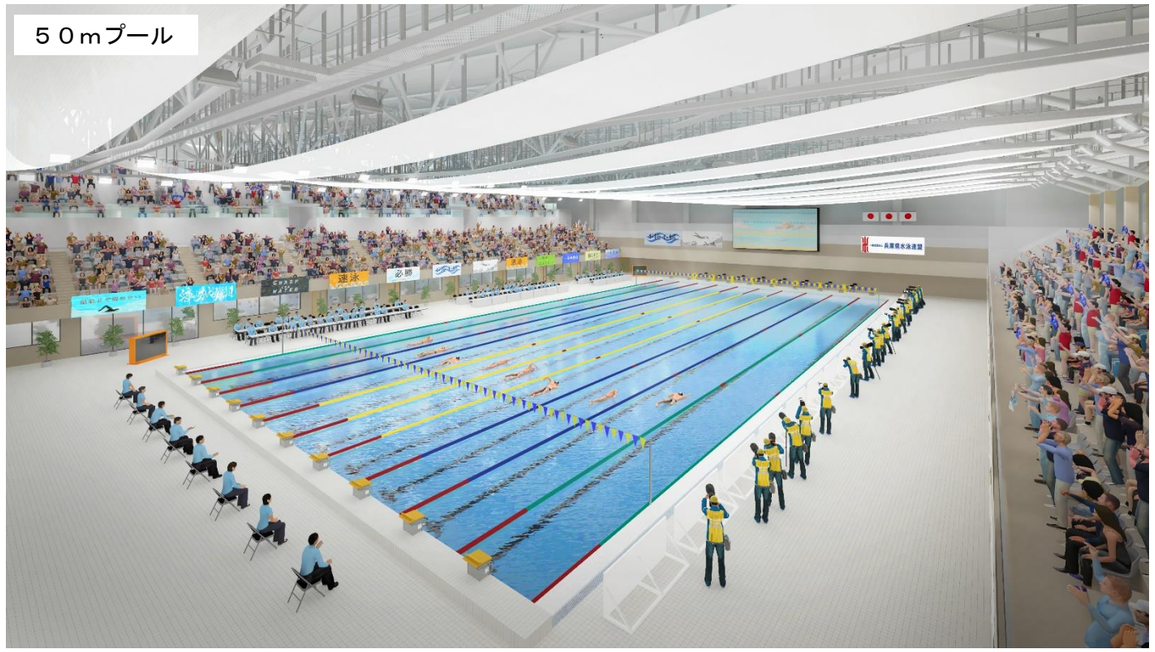

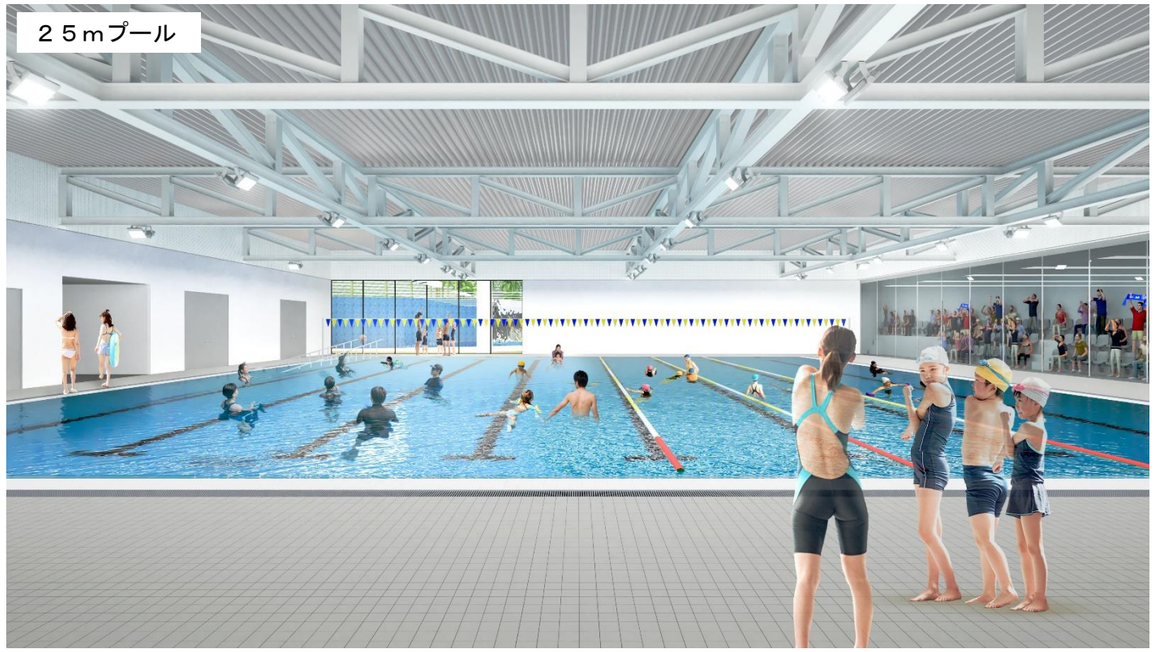

※イメージ図及び各種図面は、今後の協議等により変更となる場合があります。

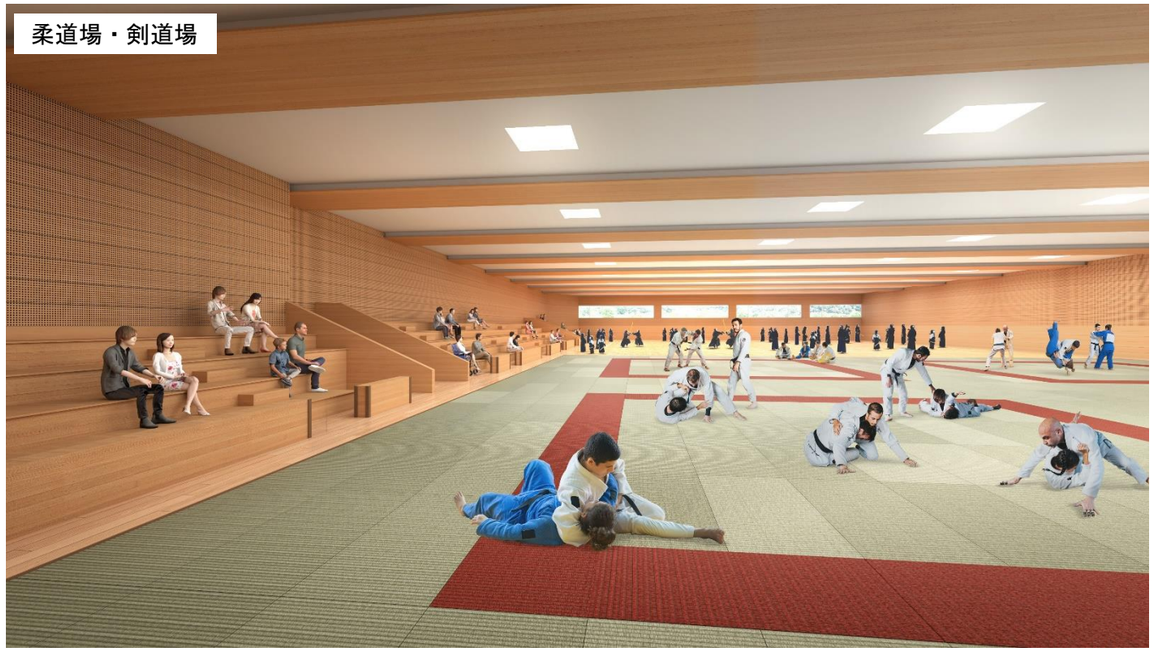

※イメージ図及び各種図面は、今後の協議等により変更となる場合があります。

□ 図面関係

配置図

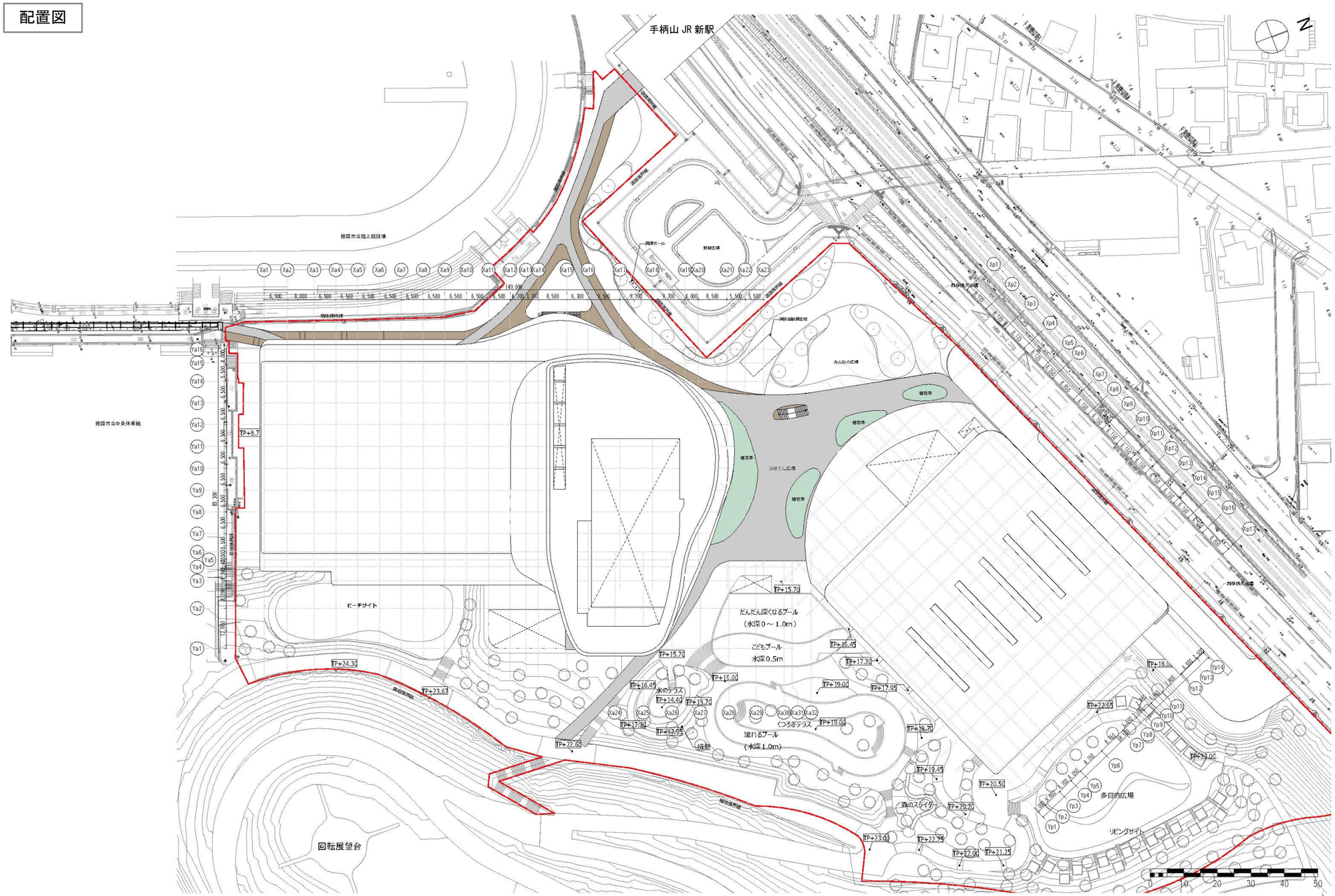

手柄山スポーツ施設整備運営事業　基本設計（概要版）		配置図	

※イメージ図及び各種図面は、今後の協議等により変更となる場合があります。

１階平面図

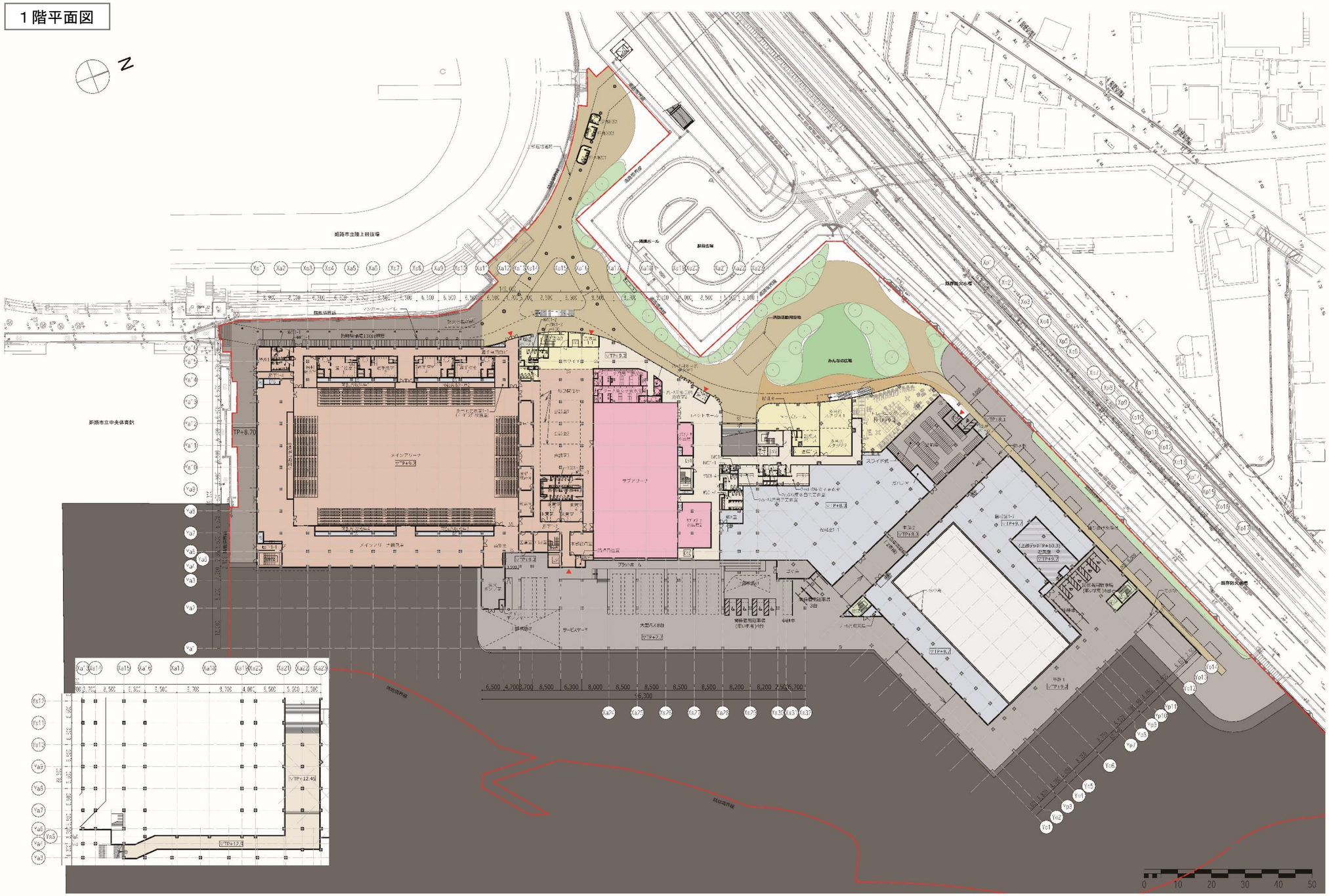

手柄山スポーツ施設整備運営事業　基本設計（概要版）		地下１階・１階平面図	

※イメージ図及び各種図面は、今後の協議等により変更となる場合があります。

２階平面図

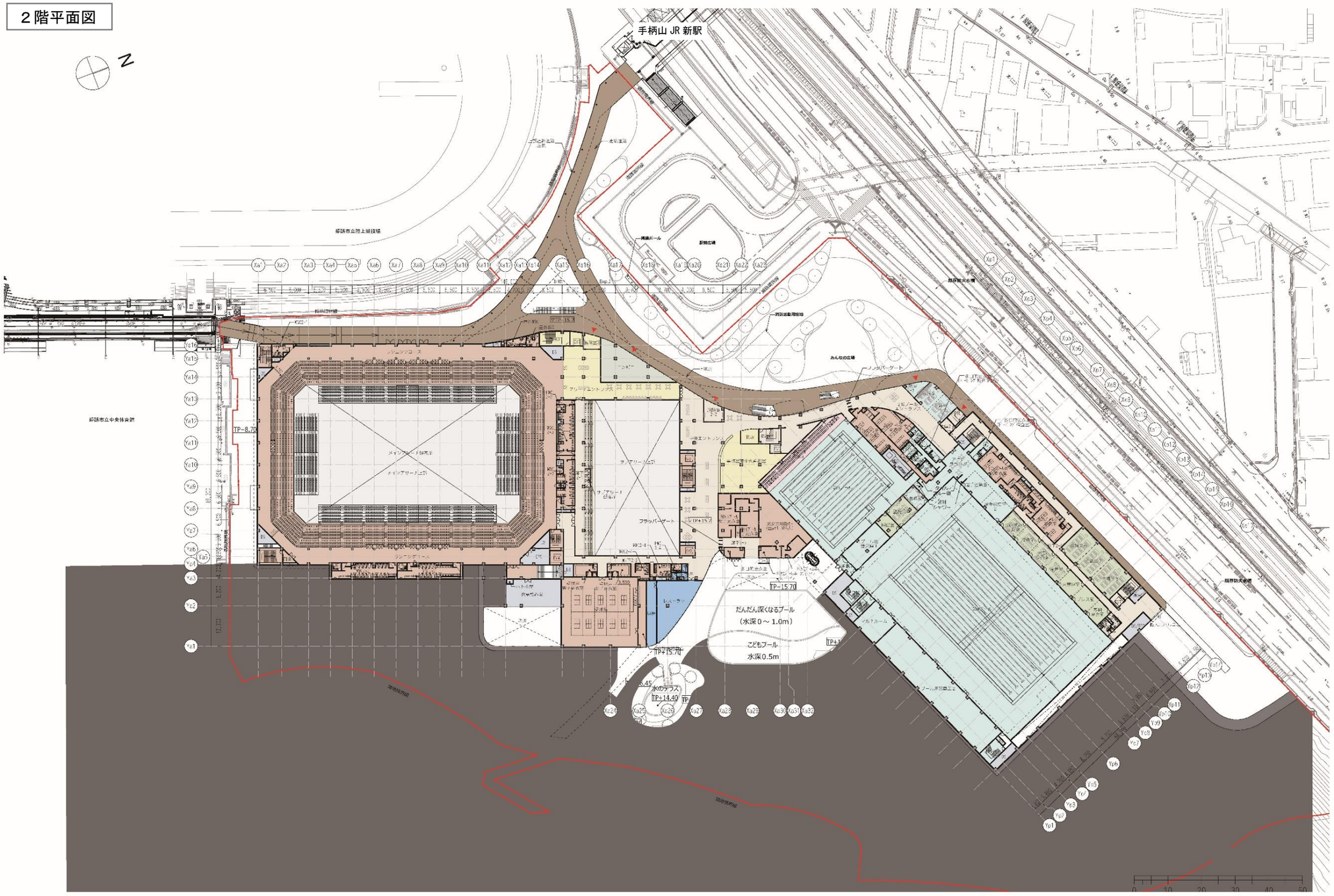

手柄山スポーツ施設整備運営事業　基本設計（概要版）		２階平面図

※イメージ図及び各種図面は、今後の協議等により変更となる場合があります。

３階平面図

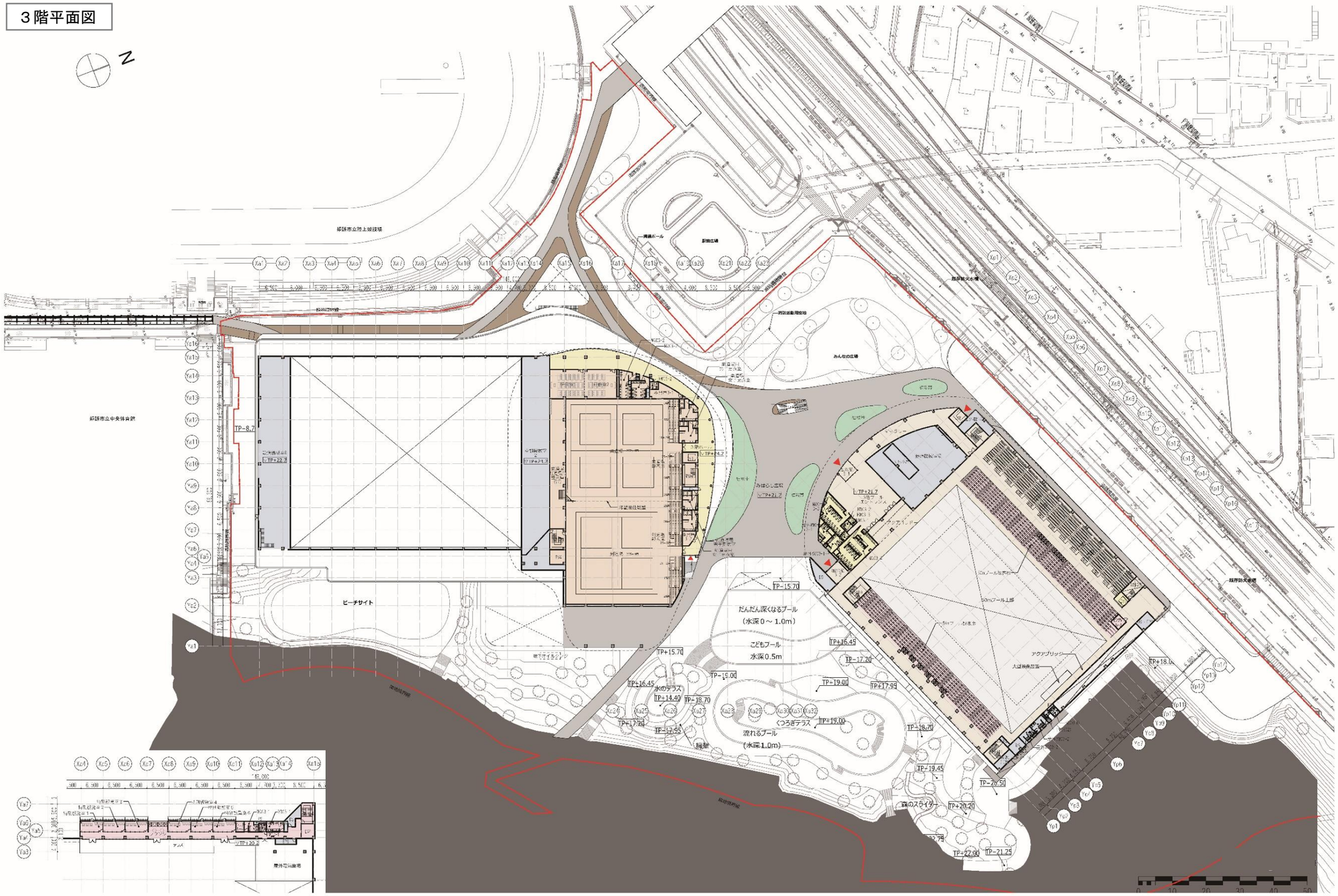

手柄山スポーツ施設整備運営事業　基本設計（概要版）		３階平面図	

※イメージ図及び各種図面は、今後の協議等により変更となる場合があります。

４階平面図

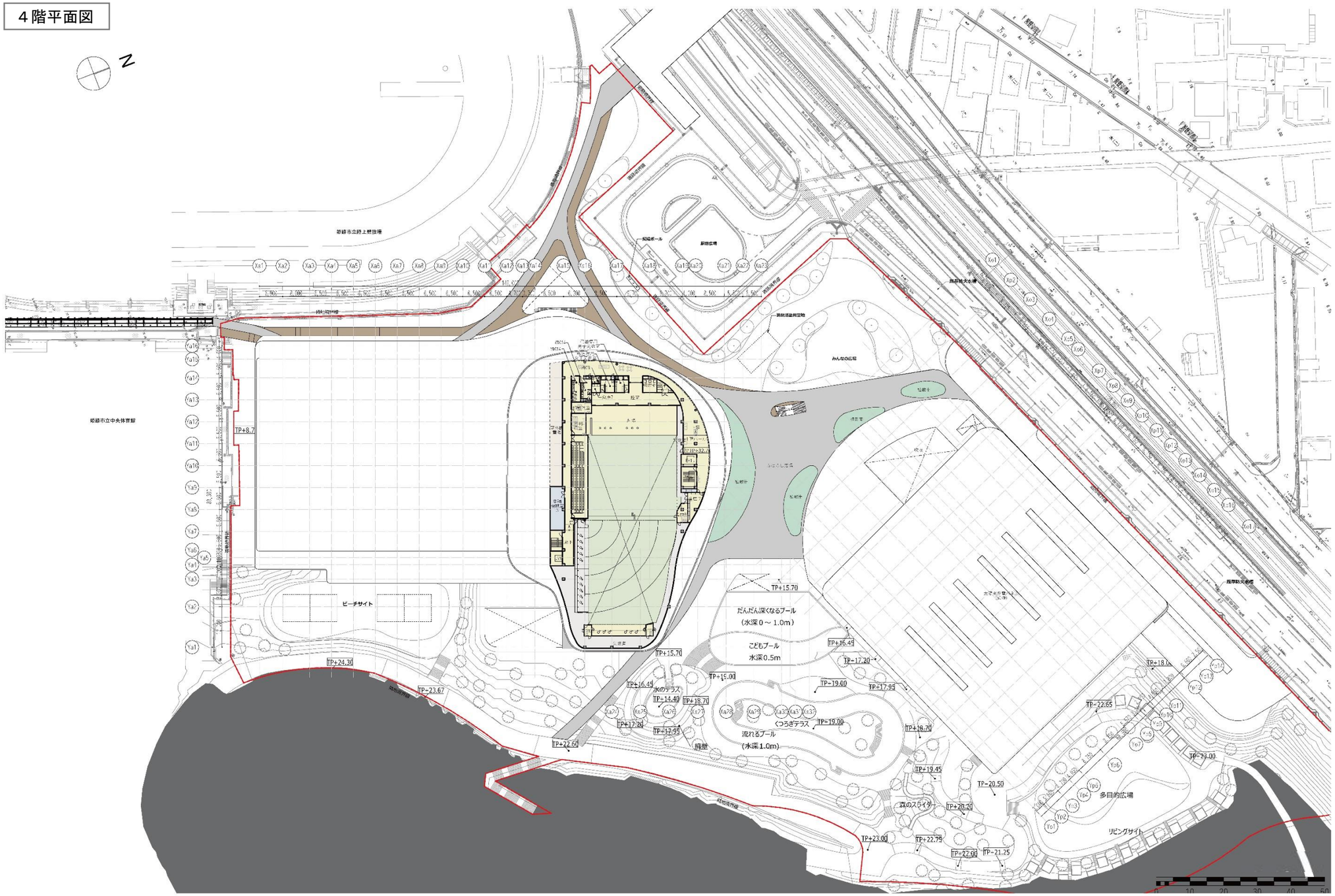

手柄山スポーツ施設整備運営事業　基本設計（概要版）		４階平面図	

※イメージ図及び各種図面は、今後の協議等により変更となる場合があります。

断面図（新体育館）

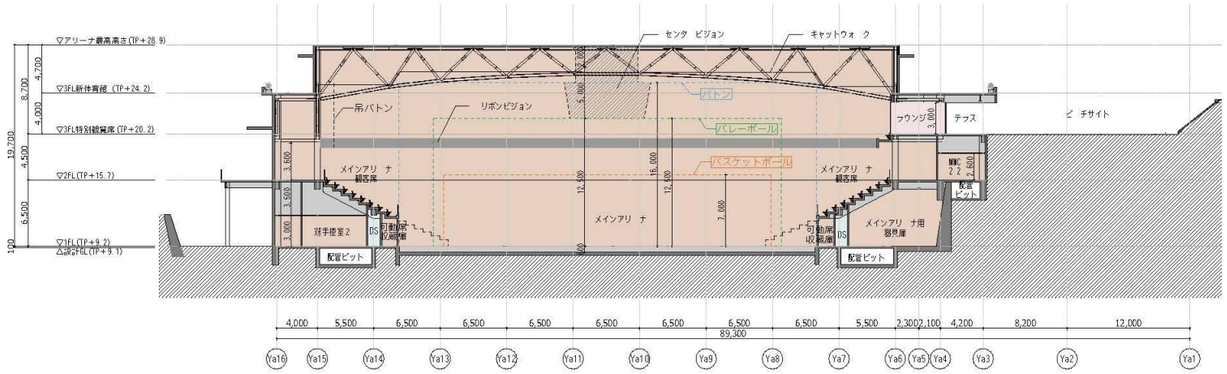

A断面図

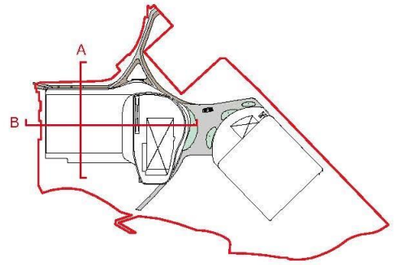

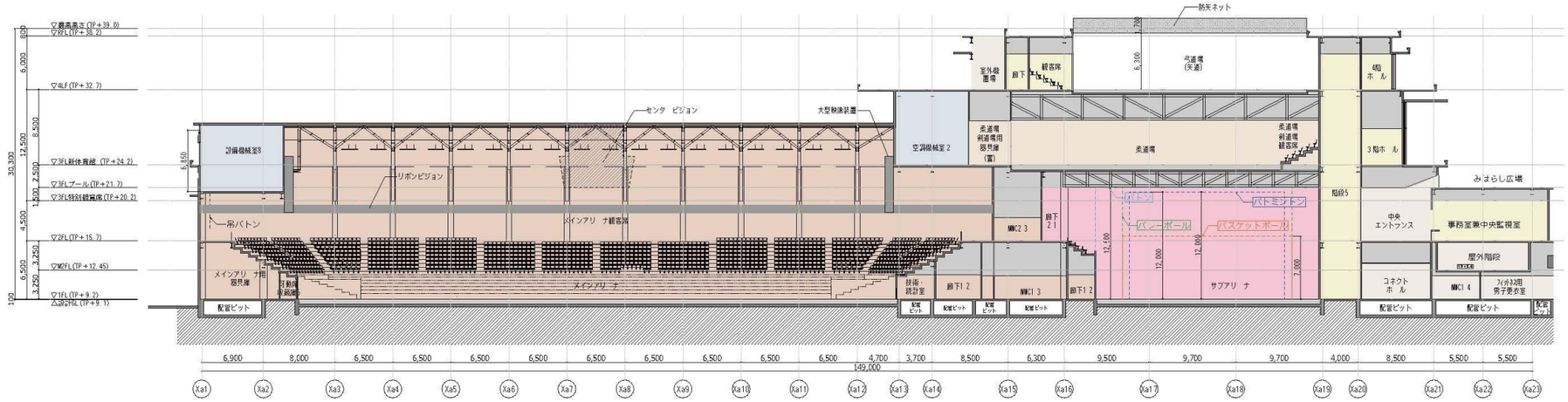

B断面図

手柄山スポーツ施設整備運営事業　基本設計（概要版）		断面図（1）

※イメージ図及び各種図面は、今後の協議等により変更となる場合があります。

断面図（屋内競技用プール）

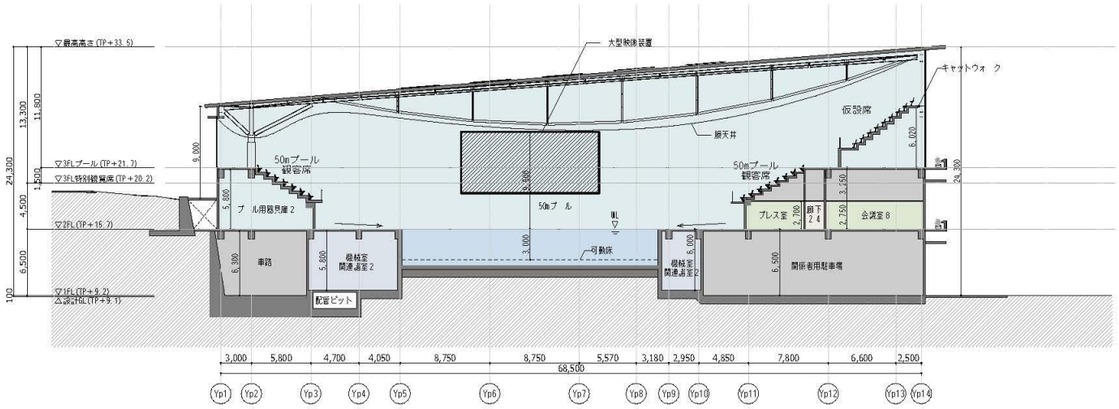

C断面図

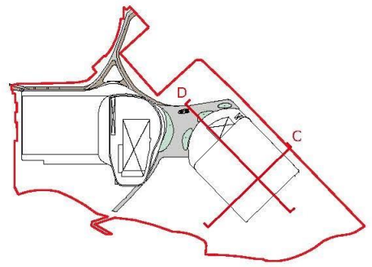

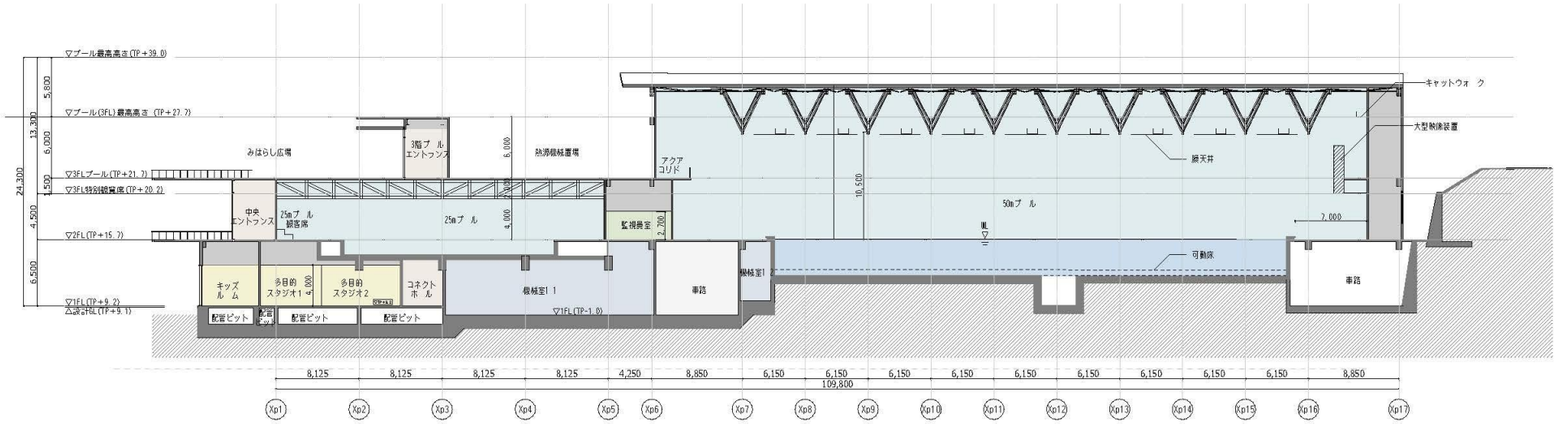

D断面図

手柄山スポーツ施設整備運営事業　基本設計（概要版）		断面図（２）	

※イメージ図及び各種図面は、今後の協議等により変更となる場合があります。

立面図（新体育館）

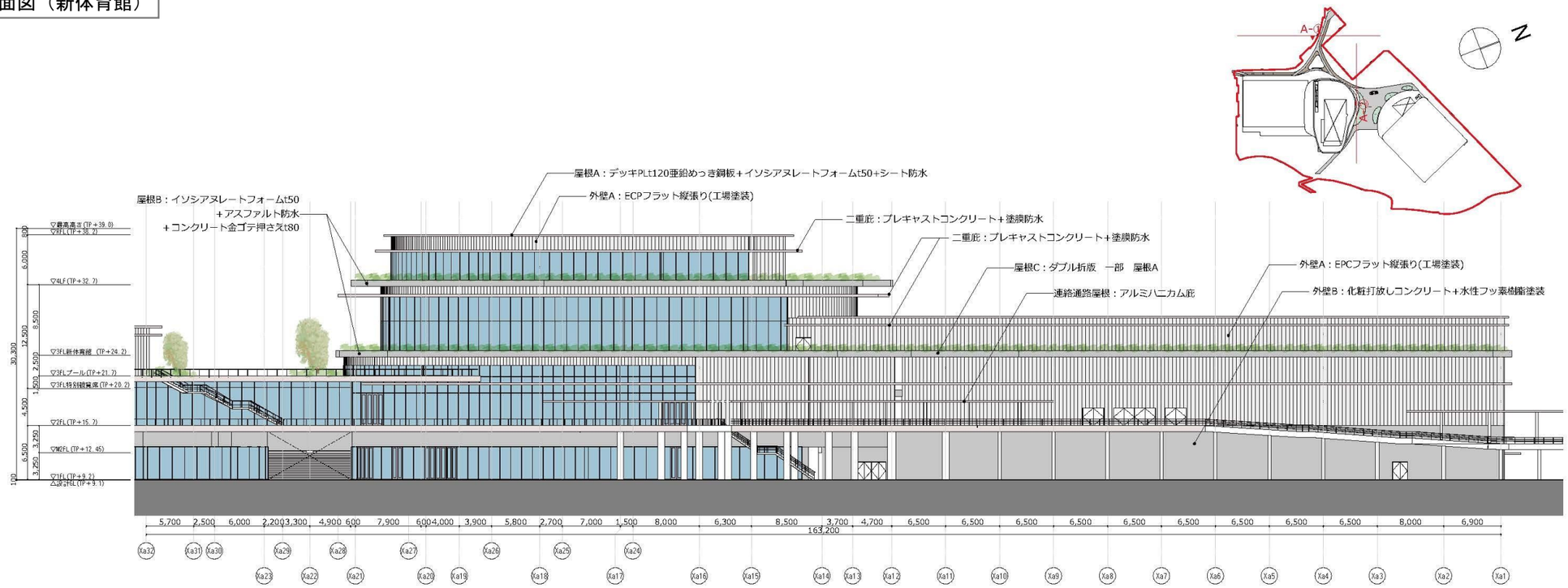

A-①立面図

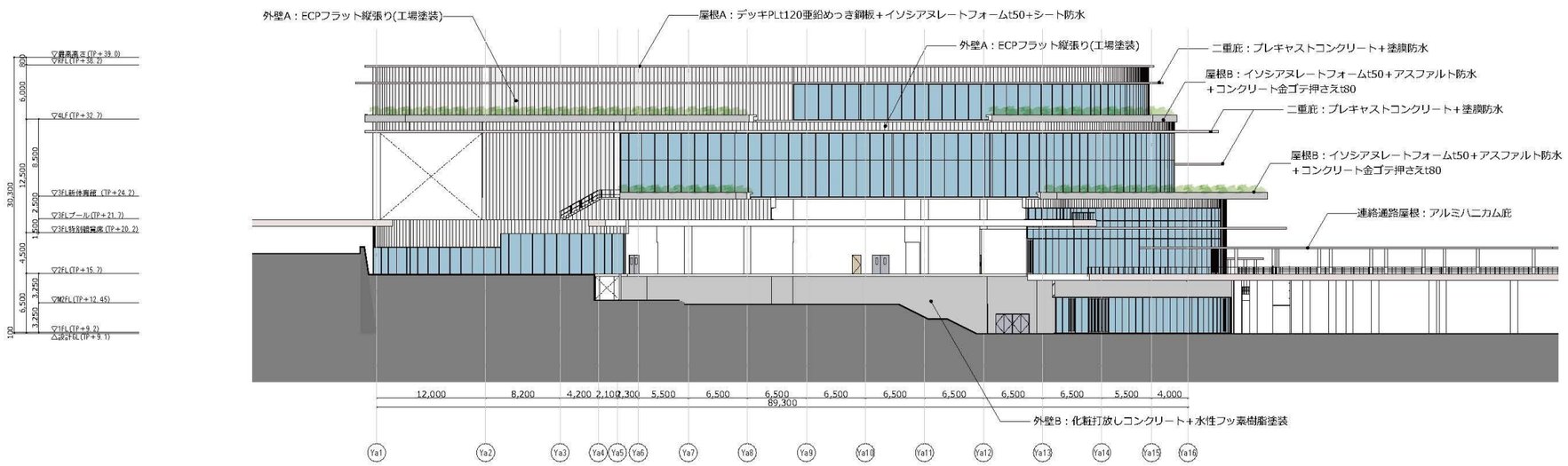

＜凡例＞
ECP：押出成形セメント板

A-②立面図

手柄山スポーツ施設整備運営事業　基本設計（概要版）		立面図（１）

※イメージ図及び各種図面は、今後の協議等により変更となる場合があります。

立面図（屋内競技用プール）

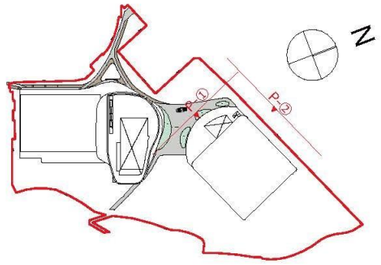

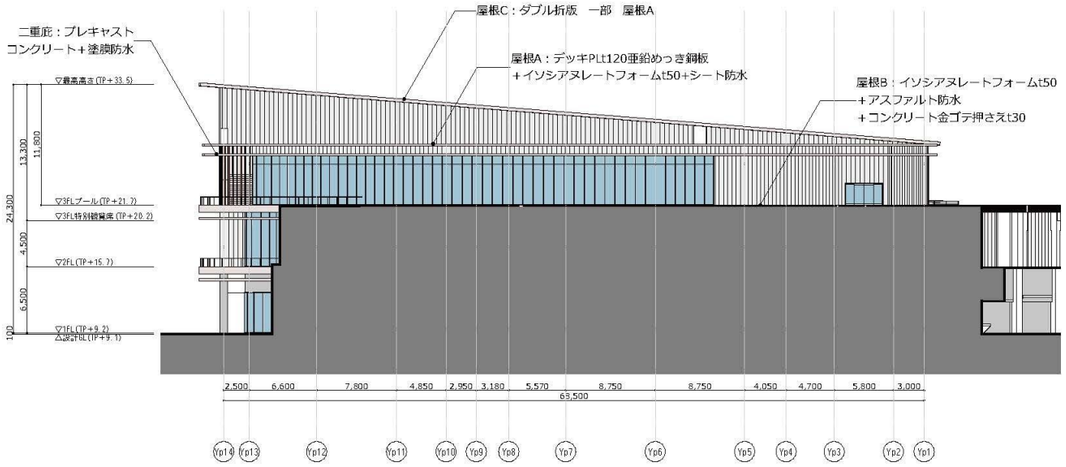

P-①立面図

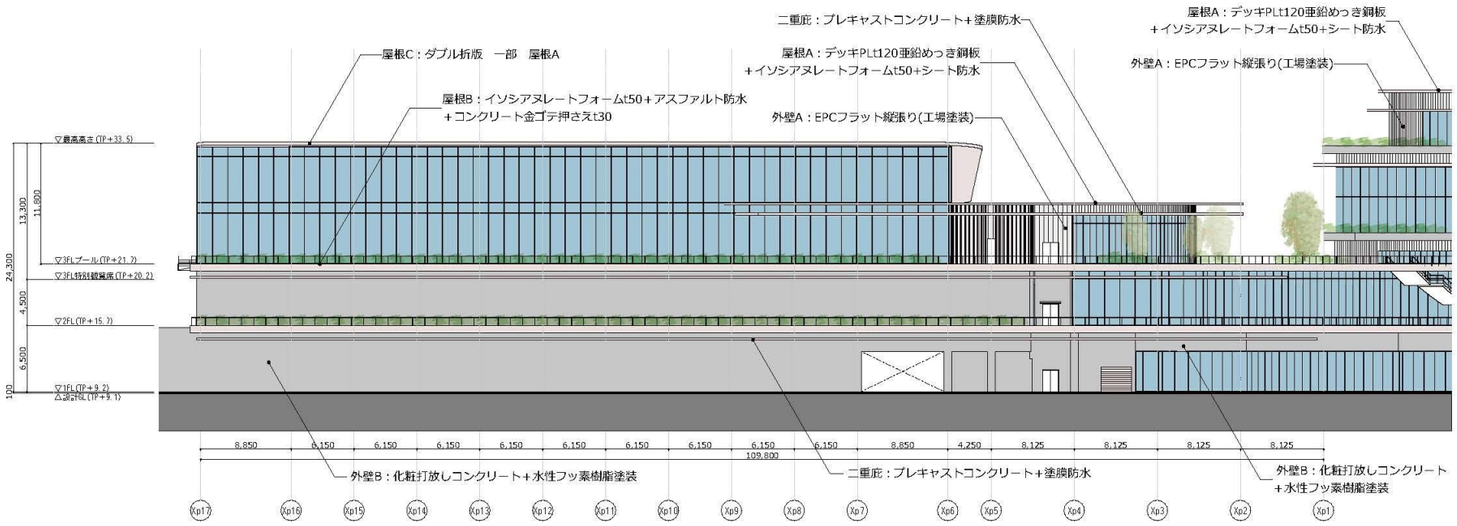

＜凡例＞
ECP：押出成形セメント板

P-②立面図

手柄山スポーツ施設整備運営事業　基本設計（概要版）		立面図（２）

※イメージ図及び各種図面は、今後の協議等により変更となる場合があります。