

## I. ビジョンの全体像

分析編では外部環境、内部環境の分析、これまでの市の取組の総括を行います。戦略編では、これらの分析を踏まえ、今後姫路市が経済振興に取り組むための基本方針、今後重視する視点、基本方針に基づく政策と施策を提示します。

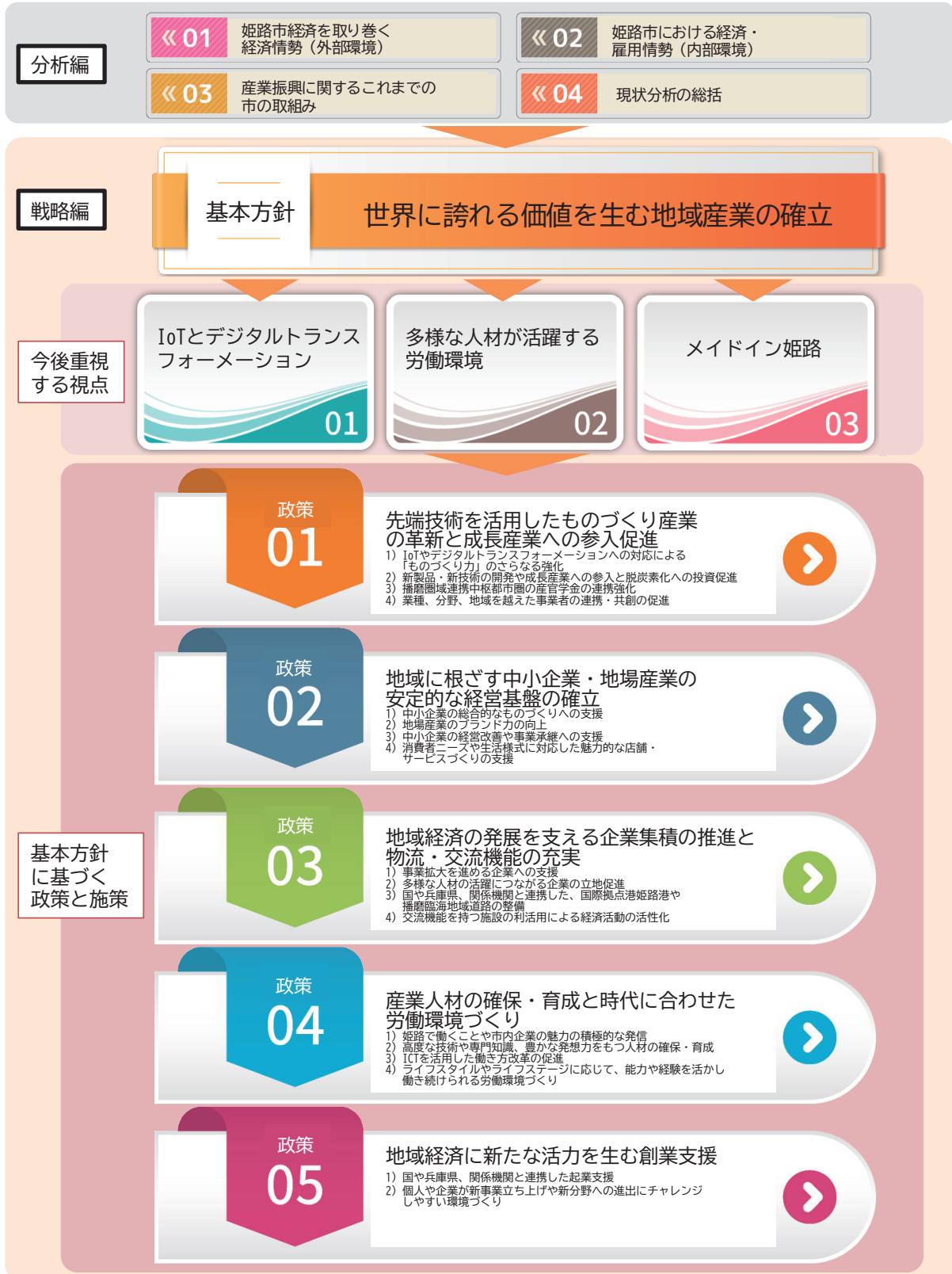

注視すべき経済指標

| 番号 | 経済指標                               | 策定時数値                              | 令和3年度                            | 令和4年度                         | 令和5年度                         | 令和6年度                         | 出典                        |
|----|------------------------------------|------------------------------------|----------------------------------|-------------------------------|-------------------------------|-------------------------------|---------------------------|
| 1  | 市内総生産                              | 2,411,514百万円<br>(R1)               | 2,730,062百万円                     | 2,809,698百万円                  | 県公表待ち                         | 県公表待ち                         | 市町民経済計算                   |
| 2  | 製造品出荷額等の全国(県内)シェア(3年平均)            | 全国:0.74%<br>県内:14.97%<br>(H28~H30) | 全国:0.71%<br>県内:14.16%<br>(R1~R3) | 全国:0.75%<br>県内:14.93%<br>(R4) | 全国:0.80%<br>県内:15.71%<br>(R5) | 全国:0.80%<br>県内:16.16%<br>(R6) | 経済構造実態調査<br>(R3以前は工業統計調査) |
| 3  | 粗付加価値額<br>(「策定時数値」及び「令和3年度」は付加価値額) | 58,239,064万<br>(R1)                | 49,469,807万                      | 70,790,702万                   | 74,204,484万                   | 68,834,194万                   | 経済構造実態調査<br>(R3以前は工業統計調査) |
| 4  | 卸売業、小売業年間商品販売額                     | 1,682,358百万円<br>(H28)              | 1,651,935百万円                     | 調査なし                          | 調査なし                          | 調査なし                          | 経済センサス                    |
| 5  | 市内事業所数(製造業)                        | 926件(R1)                           | 861件                             | 1,005件                        | 1,012件                        | 1,005件                        | 経済構造実態調査<br>(R3以前は工業統計調査) |
| 6  | 市内従業者数(製造業)                        | 48,424人(R1)                        | 46,589人                          | 47,550人                       | 50,080人                       | 49,351人                       | 経済構造実態調査<br>(R3以前は工業統計調査) |
| 7  | 有効求人倍率                             | 1.67(R1)                           | 1.26                             | 1.39                          | 1.49                          | 1.53                          | 姫路公共職業安定所                 |

※工業統計調査は、R4年度より経済構造実態調査に包括され、製造業事業所調査として実施されることになったため、番号2、3、5、6のR4年度以降の数値は、経済構造実態調査の数値となる。  
 ※経済構造実態調査(製造業事業所調査)は、個人経営を除くすべての事業所を調査対象としているが、工業統計調査は、国に属する事業所以外の従業者4人以上の全ての事業所を調査対象としている。  
 ※上記の変更により、番号3は、策定時及びR3年度については「付加価値額」、R4年度は「粗付加価値額」となる。付加価値額とは売上から原材料費・燃料費・減価償却費などを差し引いた額。  
 粗付加価値額は減価償却を差し引かない付加価値額。

【参考】兵庫県の経済・雇用情勢

| 項目       | 令和2年度     | 令和3年度     | 令和4年度     | 令和5年度     | 令和6年度     | 出典          |
|----------|-----------|-----------|-----------|-----------|-----------|-------------|
| 商業販売額    | 17,960億円  | 18,016億円  | 18,529億円  | 19,168億円  | 19,577億円  | 兵庫県の経済・雇用情勢 |
| 兵庫県実質GDP | 216,224億円 | 223,736億円 | 230,674億円 | 231,444億円 | 232,112億円 |             |
| 兵庫県名目GDP | 219,401億円 | 226,324億円 | 234,626億円 | 244,681億円 | 250,741億円 |             |

## KPI指標と達成状況について

| 政策1 先端技術を活用したものづくり産業の革新と成長産業への参入促進 |                                     |                 |        |        |       |       |                  |                  |
|------------------------------------|-------------------------------------|-----------------|--------|--------|-------|-------|------------------|------------------|
| 番号                                 | 指標                                  | 目標値<br>(令和7年度末) | 令和3年度  | 令和4年度  | 令和5年度 | 令和6年度 | 実績値<br>(R3~R6年度) | 達成状況             |
| 1                                  | 企業のIT化推進関係補助事業実施率(関連予算執行率:5か年度平均)   | 90.0%           | 93.5%  | 45.1%  | 80.0% | 90.0% | 77.1%            | 未達成              |
| 2                                  | 姫路ものづくり支援センター相談件数(5か年度平均)           | 1,050件          | 1,365件 | 1,018件 | 620件  | 349件  | 838件             | 未達成              |
| 政策2 地域に根ざす中小企業・地場産業の安定的な経営基盤の確立    |                                     |                 |        |        |       |       |                  |                  |
| 番号                                 | 指標                                  | 目標値<br>(令和7年度末) | 令和3年度  | 令和4年度  | 令和5年度 | 令和6年度 | 実績値<br>(R3~R6年度) | 達成状況             |
| 3                                  | ものづくり開発奨励申込件数(5か年度平均)               | 13件             | 5件     | 9件     | 13件   | 12件   | 9.75件            | 未達成              |
| 4                                  | プロモーション、商談会による契約成立件数(見込を含む)(5か年度平均) | 5件              | 11件    | 55件    | 146件  | 93件   | 76.25件           | 達成               |
| 政策3 地域経済の発展を支える企業集積の推進と物流・交流機能の充実  |                                     |                 |        |        |       |       |                  |                  |
| 番号                                 | 指標                                  | 目標値<br>(令和7年度末) | 令和3年度  | 令和4年度  | 令和5年度 | 令和6年度 | 実績値<br>(R3~R6年度) | 達成状況             |
| 5                                  | 工場立地件数(工場立地促進制度の適用件数)(3か年度平均)       | 39件             | 22件    | 30件    | 19件   | 32件   | 27件              | 未達成              |
| 6                                  | マザー工場に係る工場立地促進制度の事業指定件数(3か年度平均)     | 5件              | 2件     | 1件     | 4件    | 5件    | 3.3件             | 未達成              |
| 政策4 産業人材の確保・育成と時代に合わせた労働環境づくり      |                                     |                 |        |        |       |       |                  |                  |
| 番号                                 | 指標                                  | 目標値<br>(令和7年度末) | 令和3年度  | 令和4年度  | 令和5年度 | 令和6年度 | 実績値              | 達成状況             |
| 7                                  | 姫路市がマッチング事業に関する入社決定数(5か年度累計)        | 150人            | 15人    | 20人    | 19人   | 11人   | 65人(累計)          | 未達成(単年度平均30人未達成) |
| 8                                  | 女性(30~39歳)の有業率                      | 現状値(64.9%)を超える  | -      | 76.10% | -     | -     | 76.10%           | 達成               |
| 政策5 地域経済に新たな活力を生む創業支援              |                                     |                 |        |        |       |       |                  |                  |
| 番号                                 | 指標                                  | 目標値<br>(令和7年度末) | 令和3年度  | 令和4年度  | 令和5年度 | 令和6年度 | 実績値<br>(R3~R6年度) | 達成状況             |
| 9                                  | 姫路創業ステーションへの相談件数(5か年度平均)            | 790件            | 775件   | 739件   | 729件  | 735件  | 744件             | 未達成              |
| 10                                 | 姫路市が関わる支援を利用した創業件数(5か年度平均)          | 158件            | 113件   | 123件   | 134件  | 139件  | 127.25件          | 未達成              |

※実績値については、R3~R6の4か年平均値。(番号7、8を除く)

※番号8「女性(30~39歳)の有業率」は、5年おきの調査のため、実績値はR4年度の数値とする。

### 3 姫路市観光戦略プランの推進方針

#### 将来像を実現するための5つの戦略

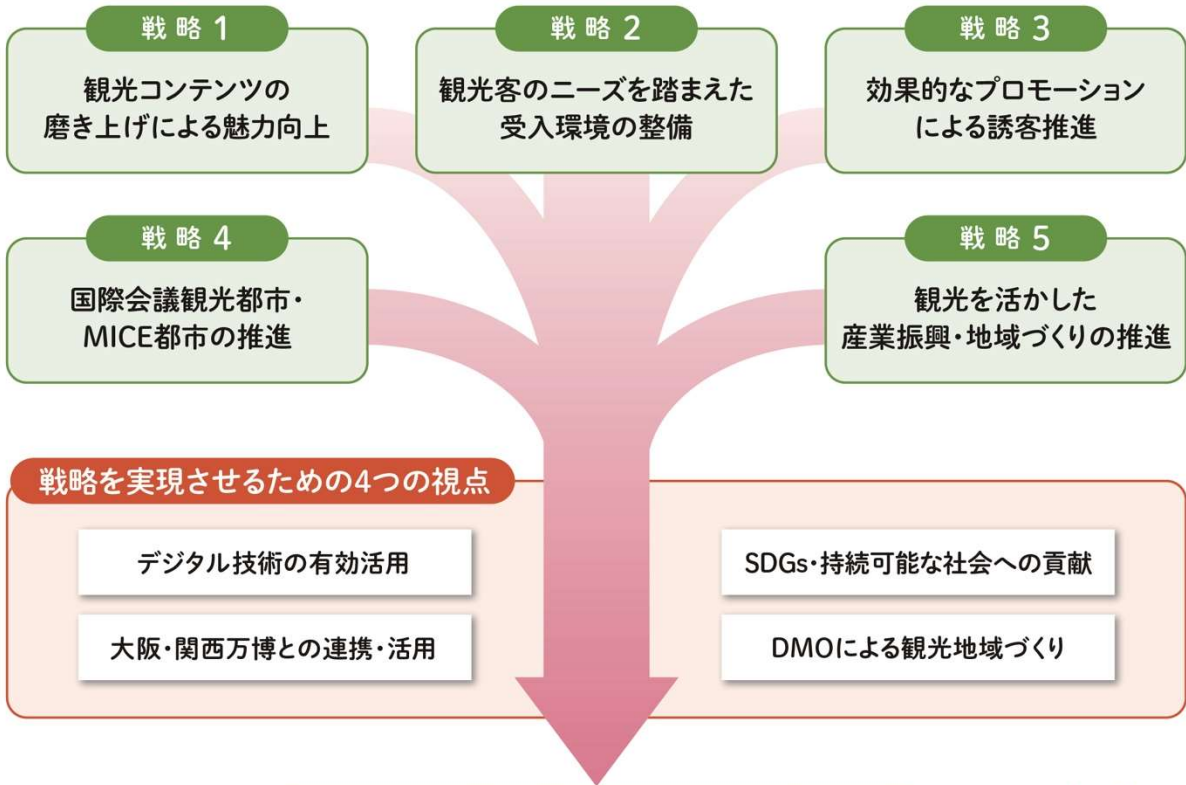

#### 姫路の観光の5年後の将来像

「観光を通して、にぎわいと感動にあふれるまち 姫路」

～訪れてみたい、また来てみたい、と感じるまち 姫路を目指します。～

#### プラン推進による効果

1. 地域資源の価値創出と  
持続的保全
2. 地域経済の活性化と  
雇用創出
3. 市民の誇りの醸成と  
まちの魅力・機能の向上
4. 国内外の異文化交流による  
国際親善・平和貢献

観光戦略プラン進捗 (KPI) 現プランR04年度～R08年度

令和7年12月末時点

|                     | H27     | H28     | H29     | H30     | R01    | R02    | R03    | R04    | R05     | R06     | R07 | R08<br>目標値 |
|---------------------|---------|---------|---------|---------|--------|--------|--------|--------|---------|---------|-----|------------|
| 総入込客数<br>【千人】       |         |         |         |         | 9,277  | 3,254  | 4,209  | 6,953  | 9,417   | 9,232   |     | 10,000     |
| 城周辺観光入込客数<br>【千人】   |         |         |         |         | 2,817  | 887    | 1,056  | 1,883  | 2,787   | 2,711   |     | 3,000      |
| 旅行消費額<br>【百万円】      | -       | -       | -       | -       | 96,584 | 34,473 | 48,307 | 90,060 | 153,487 | 140,993 |     | 106,000    |
| 旅行消費額（日本人）<br>【円】   | 23,939  | 19,551  | 23,048  | 18,297  | -      | -      | -      | -      | -       | -       | -   | -          |
| 旅行消費額（外国人）<br>【円】   | 169,182 | 236,745 | 271,205 | 144,003 | -      | -      | -      | -      | -       | -       | -   | -          |
| 市内旅行消費額（日本人）<br>【円】 | -       | 11,521  | 12,562  | 9,101   | -      | -      | -      | -      | -       | -       | -   | -          |
| 市内旅行消費額（外国人）<br>【円】 | -       | 8,171   | 9,603   | 7,581   | -      | -      | -      | -      | -       | -       | -   | -          |
| 延宿泊者数（推計）<br>【千人】   | 1,075   | 673     | 513     | 732     | 1,434  | 958    | 994    | 1,239  | 1,254   | 1,281   |     | 1,500      |
| 来訪者満足度              | -       | -       | -       | -       | -      | 82.0%  | 84.0%  | 84.8%  | 87.3%   | 81.4%   |     | 84.0%      |
| リピーター率（日本人）         | 60.2%   | 60.2%   | 66.4%   | 70.9%   | -      | -      | -      | -      | -       | -       | -   | -          |
| リピーター率（外国人）         | 9.3%    | 8.6%    | 9.4%    | 21.1%   | -      | -      | -      | -      | -       | -       | -   | -          |
| リピーター率              |         |         |         |         | 61.7%  | 67.0%  | 66.0%  | 68.3%  | 58.9%   | 67.0%   |     | 65.0%      |
| 市内宿泊施設客室稼働率         |         |         |         |         | 69.8%  | 49.6%  | 56.2%  | 70.1%  | 70.9%   | 74.3%   |     | 70.0%      |
| アクリエひめじ来館者数<br>【万人】 |         |         |         |         | -      | -      | 18.8   | 39.3   | 45.4    | 45.6    |     | 79.0       |
| コンベンション参加者数<br>【人】  |         |         |         |         | 46,884 | 1,117  | 11,623 | 38,047 | 42,065  | 51,767  |     | 56,000     |

## 第1回 姫路市経済有識者会議 参考資料

① 姫路市国際化推進プラン概要

② 外国人住民に関する統計

2026.2.6

姫路市国際戦略課

## 序章 プラン改定の趣旨

### ■プラン改定の背景

- 外国人市民の増加や構成の変化、国の外国人受入施策の拡大、新型コロナウイルス感染症の感染拡大などの環境の変化、急速な人口減少・少子高齢化の進行などを踏まえ、より実効性の高い国際化推進施策を総合的に進めていくために、姫路市国際化推進プランを改定します。

### ■プランの位置づけ

- 本プランは、国際化推進の方向を明らかにし、総合的かつ体系的に施策を推進するための指針として位置付けます。また、市民、企業、教育機関など全ての国際化を推進する主体にとっても行動指針となるように策定します。
- 総務省の「地域における多文化共生推進プラン」、兵庫県「ひょうご多文化共生社会推進指針」を参考にするとともに、本市の最上位計画である姫路市総合計画や他の関連計画との整合を図ります。

### ■プランの改定方法

- 本プランの改定にあたって、懇話会を設置してご意見をいただいたほか、庁内調査、市民アンケート調査、パブリックコメントを実施しました。

### ■プランの計画期間

- 本プランの計画期間は、令和4年度（2022年度）から令和8年度（2026年度）までの5年間を想定しています。ただし、今後の国際化の推進状況や社会経済情勢等の変化によっては、見直しを図る場合もあります。

## 第1章 姫路市の国際化の現状と課題

### 1 在住外国人の状況

- 本市の在住外国人は11,537人（総人口の約2%）で増加傾向となっています。（令和3年（2021年）4月時点）
- ベトナム国籍の在住外国人の増加が顕著となっています。

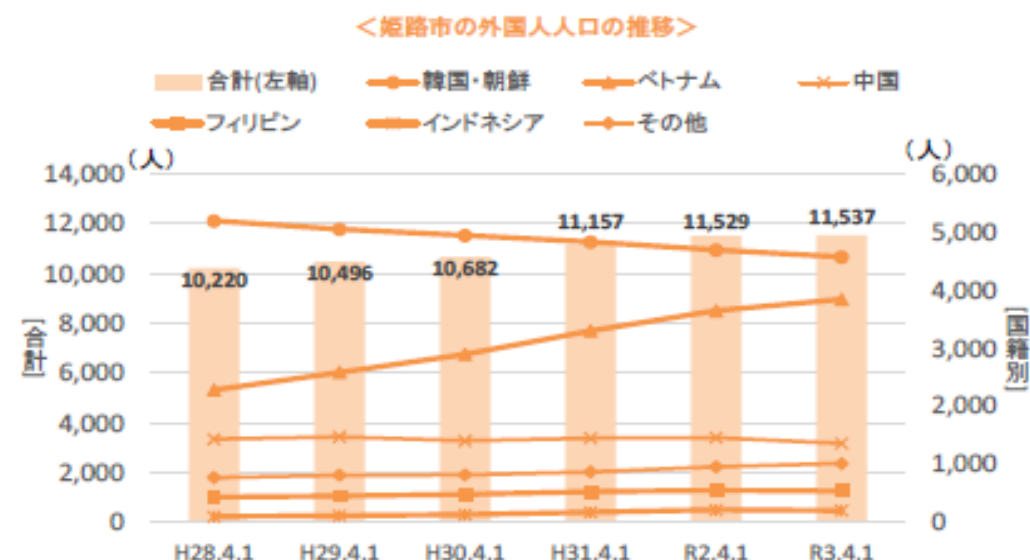

## 2 市民アンケート調査の結果

### (1)日本人と外国人との関わり・交流

- 日本人への調査では、外国人との関わりとして「ほとんど接することはない」が61.8%となっています。
- 日本人の国際交流への参加経験について、約9割が「経験なし」となっています。
- 日本人への調査では、「外国人に日本の文化や習慣を教えたり、外国人から母国の文化や習慣を教えてほしい」が28.4%となっています。

### (2)外国人が抱える問題

- 「病院や薬局で日本語がわからない」が28.8%となっています。
- ハザードマップを知らない外国人が56.9%となっています。
- 「災害の大きさや避難所の、多言語の情報」を求める外国人が63.9%となっています。

### (3)姫路市の取り組みについて

- 市や財団が行う多文化共生に関する事業の認知度について、日本人への調査ではいずれも1~2割程度となっています。
- 外国人への調査では、日本語教室の認知度は38.0%、外国人相談センターの認知度は17.9%となっています。
- 国際化推進について、「外国からの観光客を受け入れる施設や観光スポットが整備されている」という認識は高いものの、「国際的な催しや会議・イベントが活発に行われている」、「市民レベルでの国際交流や国際協力の活動が活発に行われている」などの認識は低くなっています。

## 3 前プランからの取り組みと課題

### ＜前プラン基本目標1 人権意識・国際感覚豊かなひとづくり＞

主な取り組み：人権学習の講座、国際交流の教室、多文化共生のイベントなどの開催 など

→人権が保障されていると感じている人が12.0%で、事業の認知度も低くなっています。内容や方法の工夫、情報発信の工夫が必要です。

### ＜前プラン基本目標2 外国人が暮らしやすい環境づくり＞

主な取り組み：令和元年（2019年）に姫路市外国人相談センターを開設  
市職員向けのやさしい日本語マニュアルの公開  
災害時の各種書類を多言語化  
外国人支援団体と情報共有を図り、外国人の地域づくりへの参画を促進 など

→外国人相談センターの認知度が17.9%と低いことから、引き続き周知することが大切です。「病院や薬局で日本語がわからない」が28.8%、「災害の大きさや避難所の、多言語の情報」を求める外国人が63.9%となっており、不安の大きい医療や緊急・災害時での情報提供の仕組みを検討していく必要があります。やさしい日本語の普及も重要です。外国人の生活支援や地域への参画促進のために、外国人支援団体や自治会、各種団体とさらなる連携も求められています。

### ＜前プラン基本目標3 世界に開かれた魅力あふれるまちづくり＞

主な取り組み：コンウィ城（英国北ウェールズ）と姉妹提携締結  
アグリエひめじ（姫路市文化コンベンションセンター）を整備 など

→コロナ禍におけるオンライン交流など、国際交流の新しいあり方について検討することが重要です。市民の豊かな国際感覚の醸成が必要です。

## 第2章 姫路市の国際化の基本的な考え方／第3章 施策の展開

### ■基本理念

基本理念については、平成29年（2017年）3月に改定したプランで示した次の2つを引き続き柱とし、国際化推進を図っていきます。

#### 多文化共生社会の実現

- 多文化共生とは、国籍等の異なる人々が、互いの文化的な違いを認め合い、対等な関係を築きながら、地域社会の構成員として共に生きていくことを言います。
- 多様性（ダイバーシティ）と包摂性（インクルージョン）のある社会の実現を目指し、地域の活性化を図っていきます。外国人市民も日本人市民と同じ地域住民として、全ての人々が能力を最大限に発揮できるような地域づくりをすすめ、全ての人にとって暮らしやすい社会をつくっていきます。

#### 国際交流の推進

- 平成20年（2008年）リーマンショック、平成23年（2011年）東日本大震災、そして世界規模の新型コロナウイルス感染症拡大をはじめ、世界中に大きな影響を与える出来事が起こる中、一人ひとりが地球市民として互いに理解を深めつつ、共に助け合い、生きていくことの必要性が高まっています。
- 市民一人ひとりが協力しながら、国際化について考え、取り組みを進めることで、新たな活力や価値を生むとともに、市民の心や暮らしをより豊かにすることに繋がります。
- 全ての人にとって豊かで暮らしやすい社会は、都市の魅力にも繋がります。世界中から多くの人々が集う国際交流都市の基盤ともなっています。

### ■基本目標

これまでの内容をもとに、前プランの趣旨を踏まえつつ、姫路市総合計画やSDGsとの整合性も図り、本プランにおいては、次の3つを基本目標とし、基本理念の目指す社会の実現に向けた推進方策の展開を図ります。

- 多様性（ダイバーシティ）を尊重する意識づくり
- 包摂性（インクルージョン）のある暮らしやすい社会の構築
- 様々な国際交流による相乗（シナジー）効果の創出

### ◆施策体系図

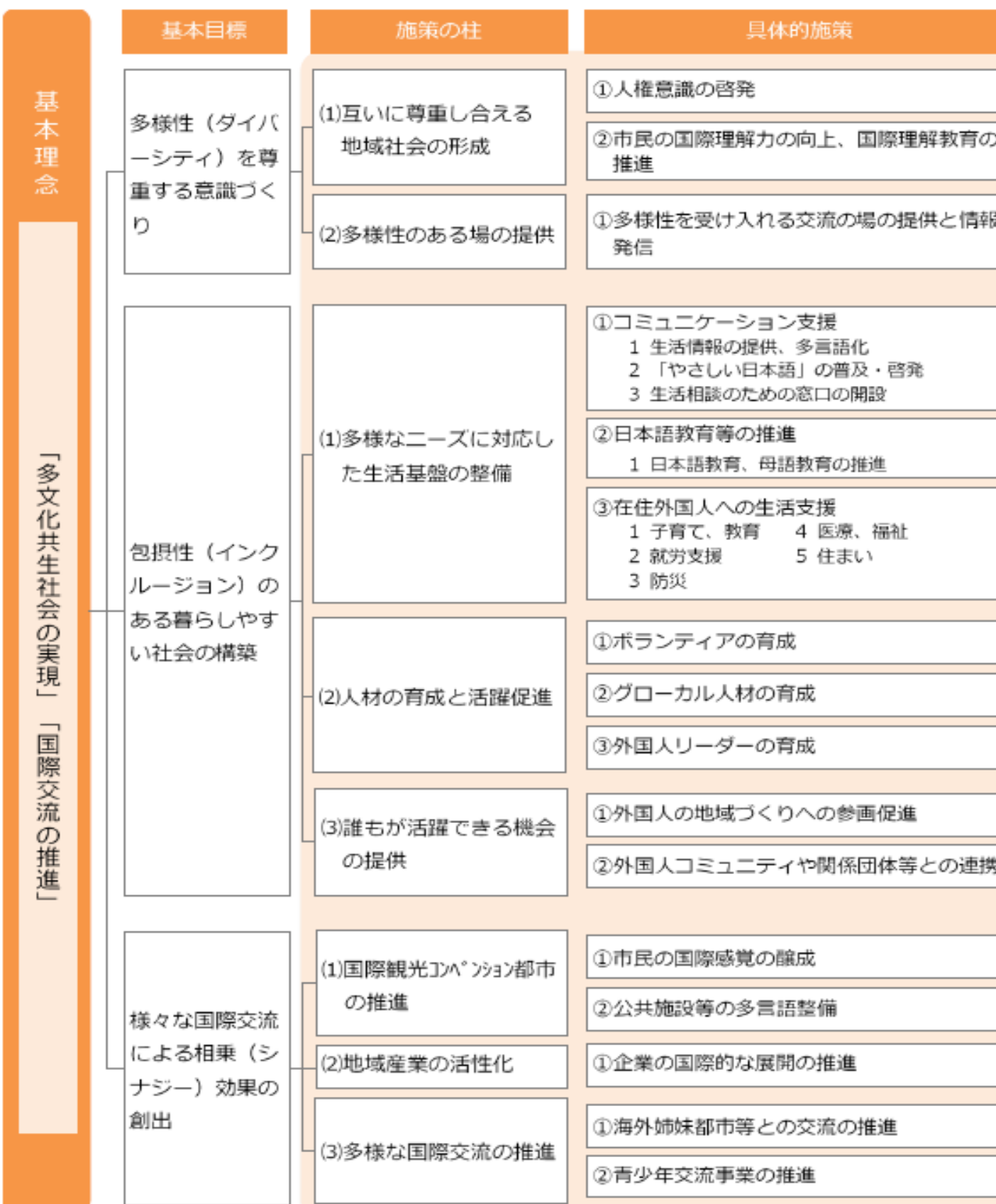

## ■ 姫路市に住む外国人人数の推移

- ・ 外国人在住者数は5年間で2割の増加
- ・ 従来最多であった韓国・朝鮮を、令和6年度にベトナムが上回り、国籍別構成に変化
- ・ ネパール、インドネシア、ミャンマーなど東南アジア諸国からの在住者の増加が顕著

| 国籍      | R2.4.1 |      | R3.4.1 |      | R4.4.1 |      | R5.4.1 |      | R6.4.1 |      | R7.4.1 |      |
|---------|--------|------|--------|------|--------|------|--------|------|--------|------|--------|------|
| ベトナム    | 3,648  | (2)  | 3,843  | (2)  | 3,709  | (2)  | 4,065  | (2)  | 4,464  | (1)  | 4,782  | (1)  |
| 韓国・朝鮮   | 4,694  | (1)  | 4,572  | (1)  | 4,447  | (1)  | 4,377  | (1)  | 4,275  | (2)  | 4,202  | (2)  |
| 中国      | 1,461  | (3)  | 1,361  | (3)  | 1,233  | (3)  | 1,225  | (3)  | 1,250  | (3)  | 1,317  | (3)  |
| ネパール    | 79     | (9)  | 142    | (6)  | 179    | (5)  | 510    | (5)  | 544    | (5)  | 771    | (4)  |
| インドネシア  | 216    | (5)  | 206    | (5)  | 173    | (6)  | 357    | (6)  | 471    | (6)  | 667    | (5)  |
| フィリピン   | 552    | (4)  | 539    | (4)  | 530    | (4)  | 592    | (4)  | 620    | (4)  | 664    | (6)  |
| ミャンマー   | 74     | (11) | 85     | (9)  | 68     | (11) | 194    | (7)  | 302    | (7)  | 469    | (7)  |
| ブラジル    | 105    | (6)  | 84     | (10) | 86     | (8)  | 85     | (11) | 96     | (9)  | 151    | (8)  |
| バングラデシュ | 18     | (19) | 43     | (14) | 25     | (14) | 114    | (8)  | 81     | (11) | 122    | (9)  |
| 米国      | 97     | (7)  | 93     | (7)  | 93     | (7)  | 99     | (9)  | 122    | (8)  | 114    | (10) |
| スリランカ   | 25     | (15) | 24     | (15) | 19     | (20) | 43     | (15) | 67     | (14) | 108    | (11) |
| タイ      | 92     | (8)  | 91     | (8)  | 78     | (9)  | 91     | (10) | 94     | (10) | 107    | (12) |
| 総計      | 11,529 |      | 11,537 |      | 11,104 |      | 12,258 |      | 12,933 |      | 14,064 |      |

※出典：姫路市・播磨圏域連携中枢都市圏オープンデータカタログサイト

※（ ）内の数字は、各年での順位

## 姫路市の国籍別人数・増加率

|        | R3.4(人) | R7.4(人) | 増加人数  | 増加率    |
|--------|---------|---------|-------|--------|
| ベトナム   | 3,843   | 4,782   | 939   | 24.4%  |
| 韓国・朝鮮  | 4,572   | 4,202   | △ 370 | △8.1%  |
| 中国     | 1,361   | 1,317   | △ 44  | △3.2%  |
| ネパール   | 142     | 771     | 629   | 443.0% |
| インドネシア | 206     | 667     | 461   | 223.8% |
| フィリピン  | 539     | 664     | 125   | 23.2%  |
| ミャンマー  | 85      | 469     | 384   | 451.8% |
| その他    | 789     | 1,192   | 403   | 51.1%  |
| 合計     | 11,537  | 14,064  | 2,527 | 21.9%  |

※出典：姫路市

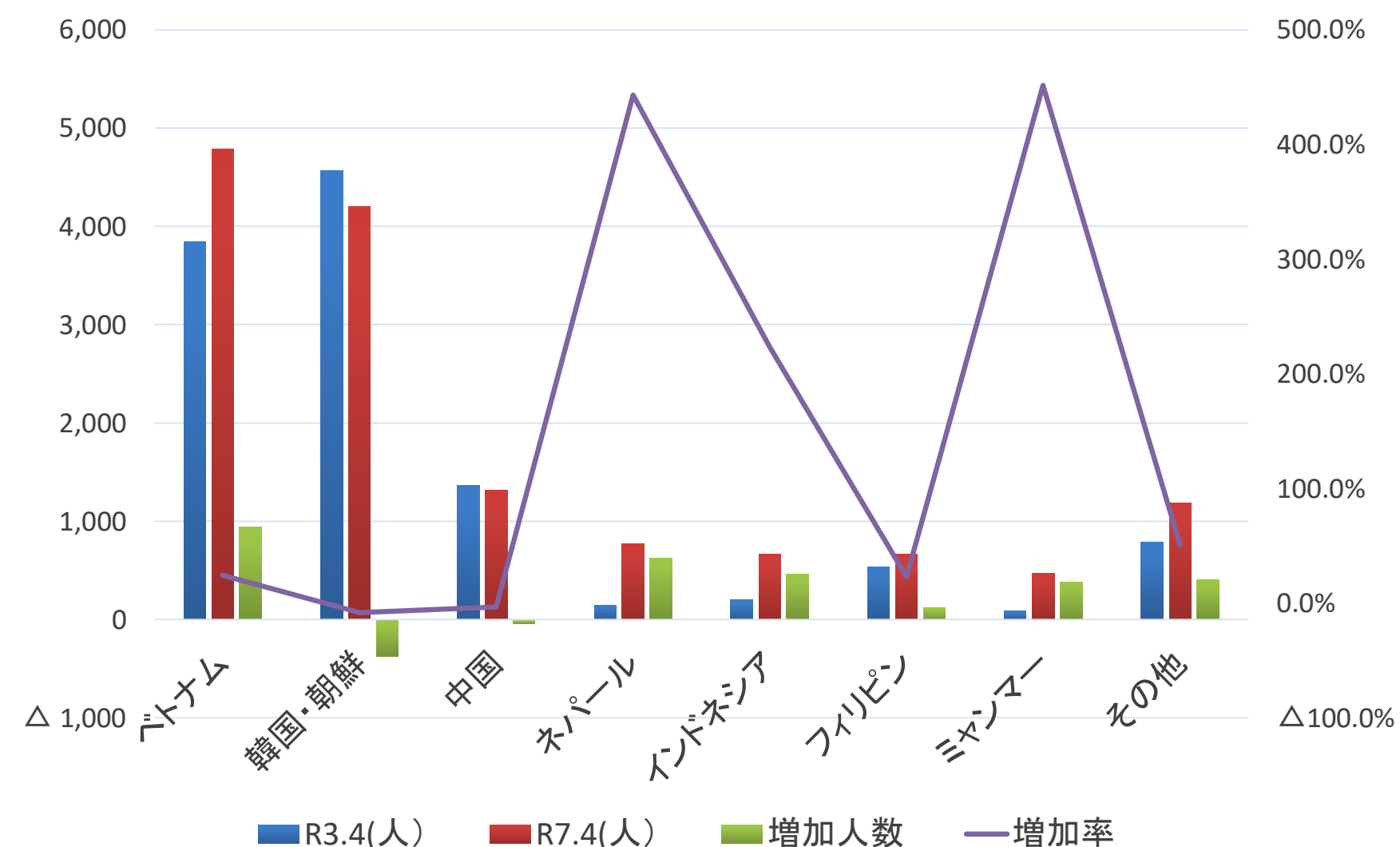

**【参考】日本の国籍別人数・増加率**

|        | R2.12(人)  | R6.12(人)  | 増加人数     | 増加率    |
|--------|-----------|-----------|----------|--------|
| 中国     | 778,112   | 873,286   | 95,174   | 12.2%  |
| ベトナム   | 448,053   | 634,361   | 186,308  | 41.6%  |
| 韓国     | 426,908   | 409,238   | △ 17,670 | △4.1%  |
| フィリピン  | 279,660   | 341,518   | 61,858   | 22.1%  |
| ネパール   | 95,982    | 233,043   | 137,061  | 142.8% |
| インドネシア | 66,832    | 199,824   | 132,992  | 199.0% |
| ミャンマー  | 35,049    | 134,574   | 99,525   | 284.0% |
| その他    | 756,520   | 943,133   | 186,613  | 24.7%  |
| 合計     | 2,887,116 | 3,768,977 | 881,861  | 30.5%  |

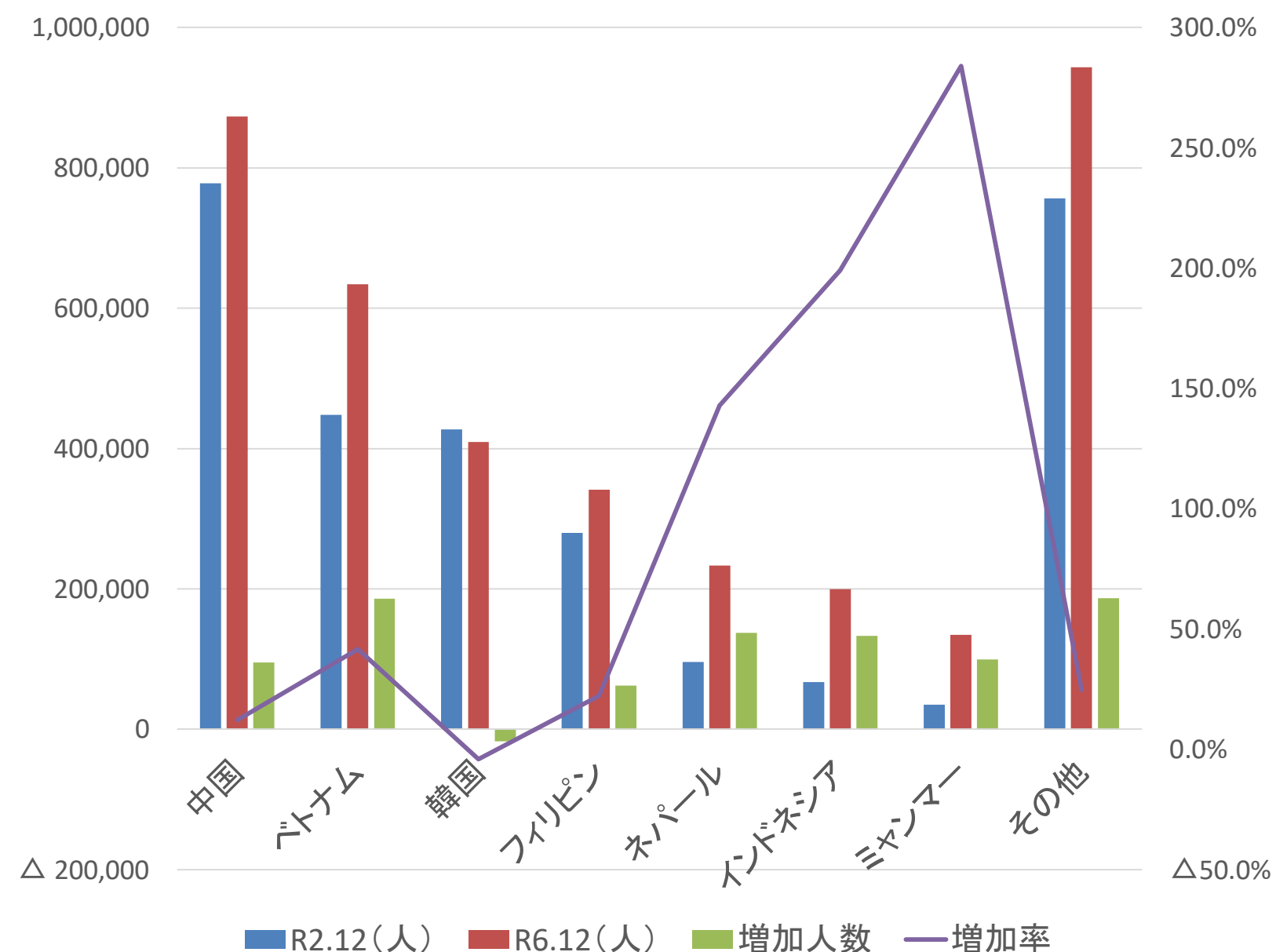

出典：法務省ウェブサイト (<https://www.moj.go.jp/isa/publications/press/index.html>) を加工して作成

## 姫路市の在留資格別人数・増加率

|                  | R3.7(人) | R7.7(人) | 増加人数  | 増加率    |
|------------------|---------|---------|-------|--------|
| 特別永住者            | 4,117   | 3,744   | △ 373 | △9.1%  |
| 永住者              | 2,718   | 3,173   | 455   | 16.7%  |
| 技能実習             | 1,354   | 1,690   | 336   | 24.8%  |
| 技術・人文知識・国際<br>業務 | 617     | 1,119   | 502   | 81.4%  |
| 特定技能             | 122     | 1,051   | 929   | 761.5% |
| 留学               | 373     | 1,045   | 672   | 180.2% |
| 定住者              | 822     | 832     | 10    | 1.2%   |
| 家族滞在             | 289     | 692     | 403   | 139.4% |
| 日本人の配偶者等         | 340     | 333     | △ 7   | △2.1%  |
| 永住者の配偶者等         | 238     | 252     | 14    | 5.9%   |
| 特定活動             | 220     | 152     | △ 68  | △30.9% |
| その他              | 194     | 309     | 115   | 59.3%  |
| 合計               | 11,404  | 14,392  | 2988  | 26.2%  |

※出典：姫路市

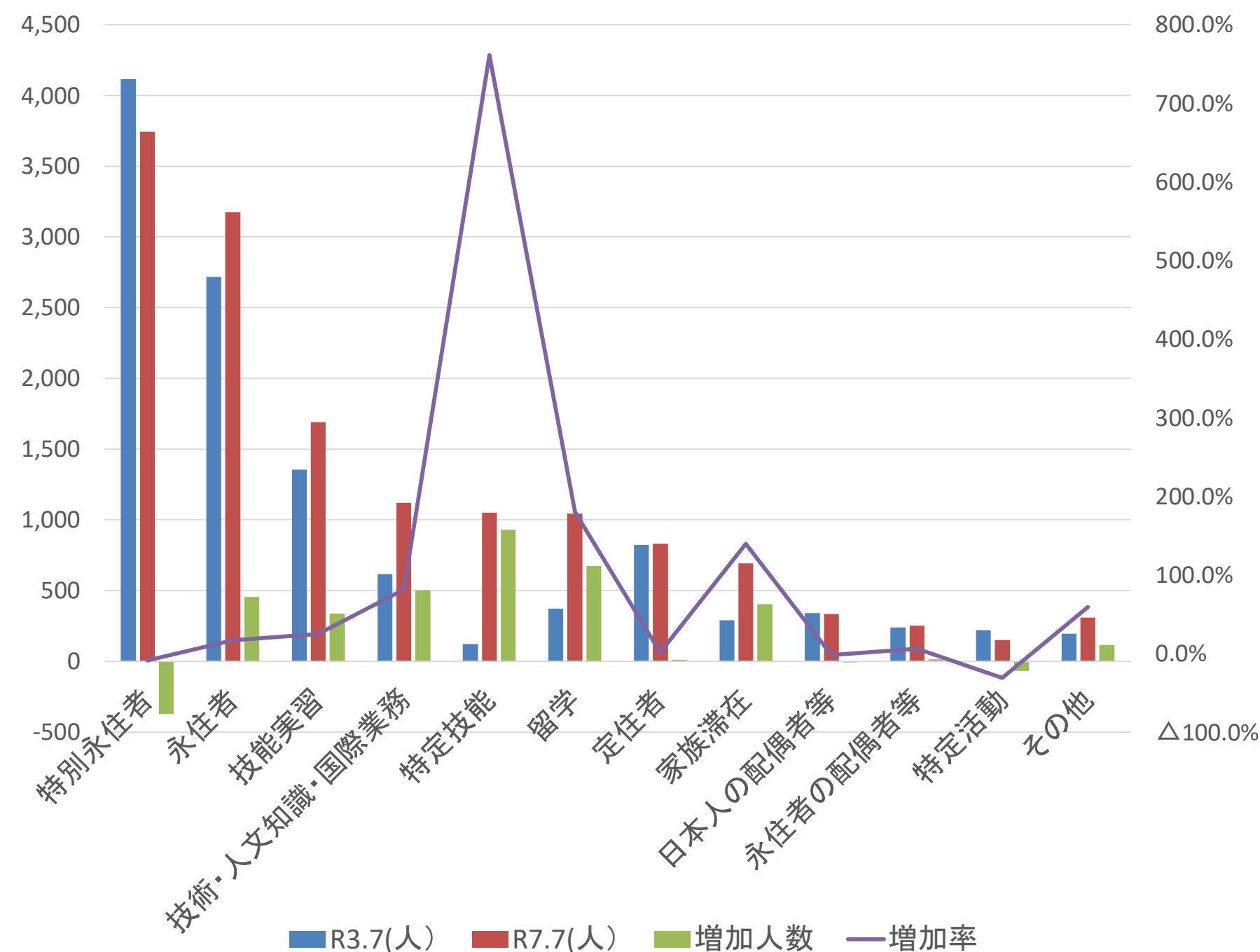

● 姫路市の技能実習生の国籍別人数・増加率

|         | R3.7(人) | R7.7(人) | 増加人数  | 増加率    |
|---------|---------|---------|-------|--------|
| ベトナム    | 868     | 882     | 14    | 1.6%   |
| インドネシア  | 125     | 380     | 255   | 204.0% |
| ミャンマー   | 47      | 140     | 93    | 197.9% |
| フィリピン   | 52      | 98      | 46    | 88.5%  |
| 中国      | 190     | 66      | △ 124 | △65.3% |
| カンボジア   | 30      | 51      | 21    | 70.0%  |
| タイ      | 40      | 46      | 6     | 15.0%  |
| ネパール    | 0       | 13      | 13    | 皆増     |
| パキスタン   | 0       | 7       | 7     | 皆増     |
| モンゴル    | 0       | 4       | 4     | 皆増     |
| バングラデシュ | 0       | 2       | 2     | 皆増     |
| スリランカ   | 0       | 1       | 1     | 皆増     |
| インド     | 2       | 0       | △ 2   | 皆減     |
| 合計      | 1,354   | 1,690   | 336   | 24.8%  |

※出典：姫路市

● 姫路市の留学生の国籍別人数・増加率

|         | R3.7(人) | R7.7(人) | 増加人数  | 増加率     |
|---------|---------|---------|-------|---------|
| ネパール    | 72      | 549     | 477   | 662.5%  |
| ミャンマー   | 12      | 144     | 132   | 1100.0% |
| バングラデシュ | 32      | 137     | 105   | 328.1%  |
| ベトナム    | 179     | 72      | △ 107 | △59.8%  |
| スリランカ   | 7       | 57      | 50    | 714.3%  |
| 中国      | 38      | 26      | △ 12  | △31.6%  |
| インドネシア  | 18      | 13      | △ 5   | △27.8%  |
| その他     | 15      | 47      | 32    | 213.3%  |
| 合計      | 373     | 1,045   | 672   | 180.2%  |

※出典：姫路市

● 姫路市の特定技能の国籍別人数・増加率

|        | R3.7(人) | R7.7(人) | 増加人数 | 増加率     |
|--------|---------|---------|------|---------|
| ベトナム   | 90      | 586     | 496  | 551.1%  |
| インドネシア | 15      | 245     | 230  | 1533.3% |
| ミャンマー  | 7       | 71      | 64   | 914.3%  |
| フィリピン  | 2       | 58      | 56   | 2800.0% |
| ネパール   | 1       | 31      | 30   | 3000.0% |
| 中国     | 5       | 30      | 25   | 500.0%  |
| タイ     | 2       | 10      | 8    | 400.0%  |
| カンボジア  | 0       | 10      | 10   | 皆増      |
| スリランカ  | 0       | 7       | 7    | 皆増      |
| 韓国     | 0       | 2       | 2    | 皆増      |
| インド    | 0       | 1       | 1    | 皆増      |
| 合計     | 122     | 1,051   | 929  | 761.5%  |

※出典：姫路市

● 姫路市の技術・人文知識・国際業務の国籍別人数・増加率

|         | R3.7(人) | R7.7(人) | 増加人数 | 増加率    |
|---------|---------|---------|------|--------|
| ベトナム    | 331     | 581     | 250  | 75.5%  |
| 中国      | 118     | 139     | 21   | 17.8%  |
| ミャンマー   | 13      | 104     | 91   | 700.0% |
| ネパール    | 25      | 97      | 72   | 288.0% |
| スリランカ   | 6       | 32      | 26   | 433.3% |
| 韓国      | 24      | 24      | 0    | 0.0%   |
| 米国      | 8       | 20      | 12   | 150.0% |
| フィリピン   | 24      | 17      | △7   | △29.2% |
| インドネシア  | 9       | 16      | 7    | 77.8%  |
| インド     | 9       | 12      | 3    | 33.3%  |
| バングラデシュ | 3       | 11      | 8    | 266.7% |
| 台湾      | 5       | 11      | 6    | 120.0% |
| その他     | 42      | 55      | 13   | 31.0%  |
| 合計      | 617     | 1,119   | 502  | 81.4%  |

※出典：姫路市