

公共施設カルテ

管理番号		17467					
基本情報							
施設名	安室東公民館				所管課	生涯学習課	
施設種別	(大)	コミュニティ・スポーツ・レクリエーション系施設	(小)	公民館			
施設形態	複合	建物名	安室東公民館				
所在地	田寺東二丁目2-3						
小学校区	安室東	中学校区	安室				
開設年月日	1991						
主な居室	体育館A,B,C、トレーニング室、第1,2,3,4,5,6会議室、和室1,2、料理実習室						
主な利用者	地域住民						
開館時間	9時00分～21時00分						
休館日	月曜日、年末年始（12月28日～1月3日）						
根拠法令	姫路市立公民館条例						
施設概要	市町村その他一定区域内の住民のために、実際生活に即する教育、学術及び文化に関する各種の事業を行い、もって住民の教養の向上、健康の増進、情操の純化を図り、生活文化の振興、社会福祉の増進に寄与する。						
運営形態	市直営（委託を含む）						
	指定管理者	指定管理者	期間	～			
土地情報							
敷地面積	3,553.51㎡	内、借地面積	0.00㎡	年間借地料	0千円		
用途地域	第二種中高層住居専用地域			駐車台数	28台		
建物情報							
総延床面積	2,151.58㎡	取得価額	666,915千円	バリアフリー対応等	出入口のスロープ		
占有面積	1,995.58㎡	減価償却累計額	327,346千円		エレベーター		
構造	鉄筋コンクリート	帳簿価額	339,569千円		多目的トイレ		
階数	3F	減価償却率	49.1%		障害者用駐車場		
建築年度	1981	耐震状況	旧耐震		授乳場所	×	
経過年数	38	大規模改修年度	2016		おむつ交換場所		
指定避難所		備考					
周辺情報							
最寄の駅	JR播磨高岡駅	近隣の類似施設	国、県、市、町所有		民間所有		
距離	2,800m						
最寄のバス停	好古学園前						
距離	130m						
維持管理情報 ()内は前年度対比 / 単位:千円							
					平均値	2019年度	平均値との比較
歳入						2,643	-
歳出						14,831	-
歳入 - 歳出						12,188	-
利用情報							
					平均値	2019年度	平均値との比較
利用者数						34,597	-
稼働率						30%	-
算定方式	貸室利用回数（年間）÷（部屋数×利用可能回数）						

公共施設カルテ

管理番号		13269					
基本情報							
施設名	香寺公民館				所管課	生涯学習課	
施設種別	(大)	コミュニティ・スポーツ・レクリエーション系施設	(小)	公民館			
施設形態	単独	建物名					
所在地	香寺町土師396						
小学校区	中寺	中学校区	香寺				
開設年月日	2006						
主な居室	会議室、多目的ホール1,2,3、創造室、講座室、調理実習室、遊戯室、学習室1,2,3、作法室、和室1,2						
主な利用者	地域住民						
開館時間	9時00分～21時00分						
休館日	月曜日、年末年始（12月28日～1月3日）						
根拠法令	姫路市立公民館条例						
施設概要	市町村その他一定区域内の住民のために、実際生活に即する教育、学術及び文化に関する各種の事業を行い、もって住民の教養の向上、健康の増進、情操の純化を図り、生活文化の振興、社会福祉の増進に寄与する。						
運営形態	市直営（委託を含む）						
	指定管理者	指定管理者	期間	～			
土地情報							
敷地面積	17,837.35㎡	内、借地面積	11,466.00㎡	年間借地料	745千円		
用途地域	-			駐車台数	182台		
建物情報							
総延床面積	2,004.64㎡	取得価額	479,556千円	バリアフリー対応等	出入口のスロープ		
占有面積	2,004.64㎡	減価償却累計額	134,276千円		エレベーター		
構造	鉄筋コンクリート	帳簿価額	345,280千円		多目的トイレ		
階数	2F	減価償却率	28.0%		障害者用駐車場		
建築年度	2005	耐震状況	新耐震		授乳場所	×	
経過年数	14	大規模改修年度			おむつ交換場所		
指定避難所		備考					
周辺情報							
最寄の駅	JR溝口駅	近隣の類似施設	国、県、市、町所有		民間所有		
距離	1,500m		野田集会所				
最寄のバス停	溝口						
距離	1,900m						
維持管理情報 ()内は前年度対比 / 単位:千円							
					平均値	2019年度	平均値との比較
歳入						659	-
歳出						14,192	-
歳入 - 歳出						13,533	-
利用情報							
					平均値	2019年度	平均値との比較
利用者数						33,629	-
稼働率						31%	-
算定方式	貸室利用回数（年間）÷（部屋数×利用可能回数）						

公共施設カルテ

管理番号		8787					
基本情報							
施設名	勝原公民館				所管課	生涯学習課	
施設種別	(大)	コミュニティ・スポーツ・レクリエーション系施設	(小)	公民館			
施設形態	単独	建物名					
所在地	勝原区宮田489-3						
小学校区	勝原	中学校区	朝日				
開設年月日	1959						
主な居室	第1,2研修室、第1,2会議室、料理実習室						
主な利用者	地域住民						
開館時間	9時00分～21時00分						
休館日	月曜日、年末年始(12月28日～1月3日)						
根拠法令	姫路市立公民館条例						
施設概要	市町村その他一定区域内の住民のために、実際生活に即する教育、学術及び文化に関する各種の事業を行い、もって住民の教養の向上、健康の増進、情操の純化を図り、生活文化の振興、社会福祉の増進に寄与する。						
運営形態	市直営(委託を含む)						
	指定管理者	指定管理者	期間	～			
土地情報							
敷地面積	999.00㎡	内、借地面積	0.00㎡	年間借地料	0千円		
用途地域	第一種中高層住居専用地域			駐車台数	11台		
建物情報							
総延床面積	418.71㎡	取得価額	105,903千円	バリアフリー対応等	出入口のスロープ		
占有面積	418.71㎡	減価償却累計額	29,376千円		エレベーター	×	
構造	鉄筋コンクリート	帳簿価額	76,528千円		多目的トイレ		
階数	2F	減価償却率	27.7%		障害者用駐車場		
建築年度	2004	耐震状況	新耐震		授乳場所	×	
経過年数	15	大規模改修年度			おむつ交換場所		
指定避難所		備考					
周辺情報							
最寄の駅	JRはりま勝原駅	近隣の類似施設	国、県、市、町所有		民間所有		
距離	1,700m		勝原市民センター				
最寄のバス停	勝原小学校前						
距離	350m						
維持管理情報 ()内は前年度対比 / 単位:千円							
					平均値	2019年度	平均値との比較
歳入						74	-
歳出						5,602	-
歳入 - 歳出						5,528	-
利用情報							
					平均値	2019年度	平均値との比較
利用者数						33,170	-
稼働率						46%	-
算定方式	貸室利用回数(年間)÷(部屋数×利用可能回数)						

公共施設カルテ

管理番号		14054					
基本情報							
施設名	置塩公民館				所管課	生涯学習課	
施設種別	(大)	コミュニティ・スポーツ・レクリエーション系施設	(小)	公民館			
施設形態	単独	建物名					
所在地	夢前町宮置292-2						
小学校区	置塩	中学校区	置塩				
開設年月日	2006						
主な居室	多目的研修室、研修室A,B、和室A,B、工作実習室、調理実習室						
主な利用者	地域住民						
開館時間	9時00分～21時00分						
休館日	月曜日、年末年始（12月28日～1月3日）						
根拠法令	姫路市立公民館条例						
施設概要	市町村その他一定区域内の住民のために、実際生活に即する教育、学術及び文化に関する各種の事業を行い、もって住民の教養の向上、健康の増進、情操の純化を図り、生活文化の振興、社会福祉の増進に寄与する。						
運営形態	市直営（委託を含む）						
	指定管理者	指定管理者	期間	～			
土地情報							
敷地面積	2,676.00㎡	内、借地面積	0.00㎡	年間借地料	0千円		
用途地域	-			駐車台数	0台		
建物情報							
総延床面積	1,057.00㎡	取得価額	271,153千円	バリアフリー対応等	出入口のスロープ		
占有面積	1,057.00㎡	減価償却累計額	140,425千円		エレベーター	×	
構造	鉄筋コンクリート	帳簿価額	130,727千円		多目的トイレ		
階数	2F	減価償却率	51.8%		障害者用駐車場	×	
建築年度	1993	耐震状況	新耐震		授乳場所	×	
経過年数	26	大規模改修年度			おむつ交換場所	×	
指定避難所		備考					
周辺情報							
最寄の駅	JR仁豊野駅	近隣の類似施設	国、県、市、町所有		民間所有		
距離	8,400m						
最寄のバス停	中村公民館前						
距離	300m						
維持管理情報 ()内は前年度対比 / 単位:千円							
					平均値	2019年度	平均値との比較
歳入						88	-
歳出						6,245	-
歳入 - 歳出						6,157	-
利用情報							
					平均値	2019年度	平均値との比較
利用者数						24,869	-
稼働率						19%	-
算定方式	貸室利用回数（年間）÷（部屋数×利用可能回数）						

公共施設カルテ

管理番号		12329					
基本情報							
施設名	大塩公民館				所管課	生涯学習課	
施設種別	(大)	コミュニティ・スポーツ・レクリエーション系施設	(小)	公民館			
施設形態	複合	建物名	大塩公民館				
所在地	大塩町汐咲一丁目39						
小学校区	大塩	中学校区	大的				
開設年月日	1959						
主な居室	第1,2研修室、第1,2,3,4会議室、料理実習室						
主な利用者	地域住民						
開館時間	9時00分～21時00分						
休館日	月曜日、年末年始(12月28日～1月3日)						
根拠法令	姫路市立公民館条例						
施設概要	市町村その他一定区域内の住民のために、実際生活に即する教育、学術及び文化に関する各種の事業を行い、もって住民の教養の向上、健康の増進、情操の純化を図り、生活文化の振興、社会福祉の増進に寄与する。						
運営形態	市直営(委託を含む)						
	指定管理者	指定管理者	期間	～			
土地情報							
敷地面積	1,231.97㎡	内、借地面積	0.00㎡	年間借地料	0千円		
用途地域	第一種住居地域			駐車台数	12台		
建物情報							
総延床面積	485.93㎡	取得価額	94,300千円	バリアフリー対応等	出入口のスロープ		
占有面積	440.93㎡	減価償却累計額	59,598千円		エレベーター	×	
構造	鉄筋コンクリート	帳簿価額	34,702千円		多目的トイレ		
階数	2F	減価償却率	63.2%		障害者用駐車場	×	
建築年度	1986	耐震状況	新耐震		授乳場所	×	
経過年数	33	大規模改修年度	2014		おむつ交換場所		
指定避難所		備考					
周辺情報							
最寄の駅	山電大塩駅	近隣の類似施設	国、県、市、町所有		民間所有		
距離	150m		大的市民センター				
最寄のバス停	的形西						
距離	2,000m						
維持管理情報 ()内は前年度対比 / 単位:千円							
					平均値	2019年度	平均値との比較
歳入						265	-
歳出						5,312	-
歳入 - 歳出						5,047	-
利用情報							
					平均値	2019年度	平均値との比較
利用者数						19,140	-
稼働率						30%	-
算定方式	貸室利用回数(年間) ÷ (部屋数 × 利用可能回数)						

公共施設カルテ

管理番号		7114					
基本情報							
施設名	大津公民館				所管課	生涯学習課	
施設種別	(大)	コミュニティ・スポーツ・レクリエーション系施設	(小)	公民館			
施設形態	単独	建物名					
所在地	大津区天満883-1						
小学校区	大津	中学校区	大津				
開設年月日	1962						
主な居室	第1.2研修室、第1.2会議室、実習室						
主な利用者	地域住民						
開館時間	9時00分～21時00分						
休館日	月曜日、年末年始（12月28日～1月3日）						
根拠法令	姫路市立公民館条例						
施設概要	市町村その他一定区域内の住民のために、実際生活に即する教育、学術及び文化に関する各種の事業を行い、もって住民の教養の向上、健康の増進、情操の純化を図り、生活文化の振興、社会福祉の増進に寄与する。						
運営形態	市直営（委託を含む）						
	指定管理者	指定管理者	期間	～			
土地情報							
敷地面積	937.53㎡	内、借地面積	0.00㎡	年間借地料	0千円		
用途地域	第一種中高層住居専用地域			駐車台数	9台		
建物情報							
総延床面積	388.92㎡	取得価額	74,653千円	バリアフリー対応等	出入口のスロープ		
占有面積	388.92㎡	減価償却累計額	44,446千円		エレベーター	×	
構造	鉄筋コンクリート	帳簿価額	30,207千円		多目的トイレ		
階数	2F	減価償却率	59.5%		障害者用駐車場		
建築年度	1986	耐震状況	新耐震		授乳場所	×	
経過年数	33	大規模改修年度	2013		おむつ交換場所	×	
指定避難所		備考					
周辺情報							
最寄の駅	山電山陽天満駅	近隣の類似施設	国、県、市、町所有		民間所有		
距離	1,100m						
最寄のバス停	大津小学校南口						
距離	120m						
維持管理情報 ()内は前年度対比 / 単位:千円							
					平均値	2019年度	平均値との比較
歳入						82	-
歳出						5,231	-
歳入 - 歳出						5,149	-
利用情報							
					平均値	2019年度	平均値との比較
利用者数						18,995	-
稼働率						23%	-
算定方式	貸室利用回数（年間）÷（部屋数×利用可能回数）						

公共施設カルテ

管理番号		2865					
基本情報							
施設名	大津茂公民館				所管課	生涯学習課	
施設種別	(大)	コミュニティ・スポーツ・レクリエーション系施設	(小)	公民館			
施設形態	単独	建物名					
所在地	勝原区勝原町16-2						
小学校区	大津茂	中学校区	大津				
開設年月日	1995						
主な居室	第1,2研修室、第1,2会議室、料理実習室						
主な利用者	地域住民						
開館時間	9時00分～21時00分						
休館日	月曜日、年末年始(12月28日～1月3日)						
根拠法令	姫路市立公民館条例						
施設概要	市町村その他一定区域内の住民のために、実際生活に即する教育、学術及び文化に関する各種の事業を行い、もって住民の教養の向上、健康の増進、情操の純化を図り、生活文化の振興、社会福祉の増進に寄与する。						
運営形態	市直営(委託を含む)						
	指定管理者	指定管理者	期間	～			
土地情報							
敷地面積	1,094.46㎡	内、借地面積	0.00㎡	年間借地料	0千円		
用途地域	第二種低層住居専用地域			駐車台数	10台		
建物情報							
総延床面積	399.41㎡	取得価額	117,508千円	バリアフリー対応等	出入口のスロープ		
占有面積	399.41㎡	減価償却累計額	52,485千円		エレベーター	×	
構造	鉄筋コンクリート	帳簿価額	65,023千円		多目的トイレ	×	
階数	2F	減価償却率	44.7%		障害者用駐車場		
建築年度	1994	耐震状況	新耐震		授乳場所	×	
経過年数	25	大規模改修年度			おむつ交換場所	×	
指定避難所		備考					
周辺情報							
最寄の駅	JRはりま勝原駅	近隣の類似施設	国、県、市、町所有		民間所有		
距離	1,500m						
最寄のバス停	南勝原						
距離	160m						
維持管理情報 ()内は前年度対比 / 単位:千円							
					平均値	2019年度	平均値との比較
歳入						6	-
歳出						5,201	-
歳入 - 歳出						5,195	-
利用情報							
					平均値	2019年度	平均値との比較
利用者数						18,593	-
稼働率						31%	-
算定方式	貸室利用回数(年間)÷(部屋数×利用可能回数)						

公共施設カルテ

管理番号		2710					
基本情報							
施設名	余部公民館				所管課	生涯学習課	
施設種別	(大)	コミュニティ・スポーツ・レクリエーション系施設	(小)	公民館			
施設形態	単独	建物名					
所在地	余部区上余部675-7						
小学校区	余部	中学校区	朝日				
開設年月日	1966						
主な居室	第1,2研修室、第1,2会議室、料理実習室						
主な利用者	地域住民						
開館時間	9時00分～21時00分						
休館日	月曜日、年末年始(12月28日～1月3日)						
根拠法令	姫路市立公民館条例						
施設概要	市町村その他一定区域内の住民のために、実際生活に即する教育、学術及び文化に関する各種の事業を行い、もって住民の教養の向上、健康の増進、情操の純化を図り、生活文化の振興、社会福祉の増進に寄与する。						
運営形態	市直営(委託を含む)						
	指定管理者	指定管理者	期間	～			
土地情報							
敷地面積	1,168.80㎡	内、借地面積	0.00㎡	年間借地料	0千円		
用途地域	第一種中高層住居専用地域			駐車台数	10台		
建物情報							
総延床面積	373.69㎡	取得価額	47,646千円	バリアフリー対応等	出入口のスロープ		
占有面積	373.69㎡	減価償却累計額	32,443千円		エレベーター ×		
構造	鉄筋コンクリート	帳簿価額	15,203千円		多目的トイレ		
階数	2F	減価償却率	68.1%		障害者用駐車場		
建築年度	1984	耐震状況	新耐震		授乳場所 ×		
経過年数	35	大規模改修年度	2012		おむつ交換場所		
指定避難所		備考					
周辺情報							
最寄の駅	JR網干駅	近隣の類似施設	国、県、市、町所有		民間所有		
距離	2,600m						
最寄のバス停	上余部南口	国、県、市、町所有		民間所有			
距離	300m						
維持管理情報 ()内は前年度対比 / 単位:千円							
					平均値	2019年度	平均値との比較
歳入						13	-
歳出						5,229	-
歳入 - 歳出						5,216	-
利用情報							
					平均値	2019年度	平均値との比較
利用者数						17,955	-
稼働率						32%	-
算定方式	貸室利用回数(年間) ÷ (部屋数 × 利用可能回数)						

公共施設カルテ

管理番号		5701					
基本情報							
施設名	安室公民館				所管課	生涯学習課	
施設種別	(大)	コミュニティ・スポーツ・レクリエーション系施設	(小)	公民館			
施設形態	単独	建物名					
所在地	御立中三丁目3-7						
小学校区	安室	中学校区	安室				
開設年月日	1997						
主な居室	第1,2研修室、第1,2,3会議室、料理実習室						
主な利用者	地域住民						
開館時間	9時00分～21時00分						
休館日	月曜日、年末年始(12月28日～1月3日)						
根拠法令	姫路市立公民館条例						
施設概要	市町村その他一定区域内の住民のために、実際生活に即する教育、学術及び文化に関する各種の事業を行い、もって住民の教養の向上、健康の増進、情操の純化を図り、生活文化の振興、社会福祉の増進に寄与する。						
運営形態	市直営(委託を含む)						
	指定管理者	指定管理者	期間	～			
土地情報							
敷地面積	1,000.25㎡	内、借地面積	0.00㎡	年間借地料	0千円		
用途地域	第二種低層住居専用地域			駐車台数	12台		
建物情報							
総延床面積	395.42㎡	取得価額	105,896千円	バリアフリー対応等	出入口のスロープ		
占有面積	395.42㎡	減価償却累計額	45,597千円		エレベーター	×	
構造	鉄筋コンクリート	帳簿価額	60,299千円		多目的トイレ		
階数	2F	減価償却率	43.1%		障害者用駐車場		
建築年度	1996	耐震状況	新耐震		授乳場所	×	
経過年数	23	大規模改修年度			おむつ交換場所	×	
指定避難所		備考					
周辺情報							
最寄の駅	JR播磨高岡駅	近隣の類似施設	国、県、市、町所有		民間所有		
距離	2,700m						
最寄のバス停	四軒屋						
距離	350m						
維持管理情報 ()内は前年度対比 / 単位:千円							
					平均値	2019年度	平均値との比較
歳入						149	-
歳出						5,230	-
歳入 - 歳出						5,081	-
利用情報							
					平均値	2019年度	平均値との比較
利用者数						16,671	-
稼働率						26%	-
算定方式	貸室利用回数(年間)÷(部屋数×利用可能回数)						

公共施設カルテ

管理番号		11082					
基本情報							
施設名	広畑第二公民館				所管課	生涯学習課	
施設種別	(大)	コミュニティ・スポーツ・レクリエーション系施設	(小)	公民館			
施設形態	単独	建物名					
所在地	広畑区高浜町三丁目21						
小学校区	広畑第二	中学校区	広畑				
開設年月日	2006						
主な居室	第1,2研修室、第1.2会議室、料理実習室						
主な利用者	地域住民						
開館時間	9時00分～21時00分						
休館日	月曜日、年末年始（12月28日～1月3日）						
根拠法令	姫路市立公民館条例						
施設概要	市町村その他一定区域内の住民のために、実際生活に即する教育、学術及び文化に関する各種の事業を行い、もって住民の教養の向上、健康の増進、情操の純化を図り、生活文化の振興、社会福祉の増進に寄与する。						
運営形態	市直営（委託を含む）						
	指定管理者	指定管理者	期間	～			
土地情報							
敷地面積	1,280.76㎡	内、借地面積	0.00㎡	年間借地料	0千円		
用途地域	第二種中高層住居専用地域			駐車台数	19台		
建物情報							
総延床面積	370.02㎡	取得価額	104,003千円	バリアフリー対応等	出入口のスロープ		
占有面積	370.02㎡	減価償却累計額	27,041千円		エレベーター	×	
構造	鉄筋コンクリート	帳簿価額	76,962千円		多目的トイレ		
階数	2F	減価償却率	26.0%		障害者用駐車場		
建築年度	2005	耐震状況	新耐震		授乳場所	×	
経過年数	14	大規模改修年度			おむつ交換場所		
指定避難所		備考					
周辺情報							
最寄の駅	山電山陽天満駅	近隣の類似施設	国、県、市、町所有		民間所有		
距離	700m						
最寄のバス停	高浜町三丁目						
距離	170m						
維持管理情報							
（ ）内は前年度対比 / 単位:千円							
					平均値	2019年度	平均値との比較
歳入						60	-
歳出						5,464	-
歳入 - 歳出						5,404	-
利用情報							
					平均値	2019年度	平均値との比較
利用者数						16,315	-
稼働率						34%	-
算定方式	貸室利用回数（年間）÷（部屋数×利用可能回数）						

公共施設カルテ

管理番号		2174					
基本情報							
施設名	系引公民館				所管課	生涯学習課	
施設種別	(大)	コミュニティ・スポーツ・レクリエーション系施設	(小)	公民館			
施設形態	単独	建物名					
所在地	継156-1						
小学校区	系引	中学校区	灘				
開設年月日	1962						
主な居室	第1.2研修室、第1.2会議室、料理実習室						
主な利用者	地域住民						
開館時間	9時00分～21時00分						
休館日	月曜日、年末年始（12月28日～1月3日）						
根拠法令	姫路市立公民館条例						
施設概要	市町村その他一定区域内の住民のために、実際生活に即する教育、学術及び文化に関する各種の事業を行い、もって住民の教養の向上、健康の増進、情操の純化を図り、生活文化の振興、社会福祉の増進に寄与する。						
運営形態	市直営（委託を含む）						
	指定管理者	指定管理者	期間	～			
土地情報							
敷地面積	711.47㎡	内、借地面積	0.00㎡	年間借地料	0千円		
用途地域	第二種中高層住居専用地域			駐車台数	9台		
建物情報							
総延床面積	352.00㎡	取得価額	47,520千円	バリアフリー対応等	出入口のスロープ		
占有面積	352.00㎡	減価償却累計額	32,314千円		エレベーター	×	
構造	鉄筋コンクリート	帳簿価額	15,206千円		多目的トイレ		
階数	2F	減価償却率	68.0%		障害者用駐車場		
建築年度	1984	耐震状況	新耐震		授乳場所	×	
経過年数	35	大規模改修年度	2011		おむつ交換場所		
指定避難所		備考					
周辺情報							
最寄の駅	山電八家駅	近隣の類似施設	国、県、市、町所有		民間所有		
距離	1,100m						
最寄のバス停	継南口						
距離	150m						
維持管理情報 ()内は前年度対比 / 単位:千円							
					平均値	2019年度	平均値との比較
歳入						16	-
歳出						5,267	-
歳入 - 歳出						5,251	-
利用情報							
					平均値	2019年度	平均値との比較
利用者数						16,234	-
稼働率						32%	-
算定方式	貸室利用回数（年間）÷（部屋数×利用可能回数）						

公共施設カルテ

管理番号		6858					
基本情報							
施設名	城乾公民館				所管課	生涯学習課	
施設種別	(大) コミュニティ・スポーツ・レクリエーション系施設	(小)	公民館				
施設形態	単独	建物名					
所在地	南新在家6-1						
小学校区	城乾	中学校区	城乾				
開設年月日	1991						
主な居室	第1.2研修室、第1.2会議室、料理実習室						
主な利用者	地域住民						
開館時間	9時00分～21時00分						
休館日	月曜日、年末年始(12月28日～1月3日)						
根拠法令	姫路市立公民館条例						
施設概要	市町村その他一定区域内の住民のために、実際生活に即する教育、学術及び文化に関する各種の事業を行い、もって住民の教養の向上、健康の増進、情操の純化を図り、生活文化の振興、社会福祉の増進に寄与する。						
運営形態	市直営(委託を含む)						
	指定管理者	指定管理者	期間	～			
土地情報							
敷地面積	1,000.00㎡	内、借地面積	0.00㎡	年間借地料	0千円		
用途地域	第二種中高層住居専用地域			駐車台数	13台		
建物情報							
総延床面積	372.90㎡	取得価額	109,075千円	バリアフリー対応等	出入口のスロープ		
占有面積	372.90㎡	減価償却累計額	28,360千円		エレベーター	×	
構造	鉄筋コンクリート	帳簿価額	80,716千円		多目的トイレ		
階数	2F	減価償却率	26.0%		障害者用駐車場		
建築年度	2005	耐震状況	新耐震		授乳場所	×	
経過年数	14	大規模改修年度			おむつ交換場所	×	
指定避難所		備考					
周辺情報							
最寄の駅	JR姫路駅	近隣の類似施設	国、県、市、町所有		民間所有		
距離	2,400m		城乾市民センター				
最寄のバス停	南八代						
距離	210m						
維持管理情報 ()内は前年度対比 / 単位:千円							
					平均値	2019年度	平均値との比較
歳入						177	-
歳出						5,235	-
歳入 - 歳出						5,058	-
利用情報							
					平均値	2019年度	平均値との比較
利用者数						15,784	-
稼働率						30%	-
算定方式	貸室利用回数(年間)÷(部屋数×利用可能回数)						



公共施設カルテ

管理番号		8127					
基本情報							
施設名	南大津公民館				所管課	生涯学習課	
施設種別	(大)	コミュニティ・スポーツ・レクリエーション系施設	(小)	公民館			
施設形態	単独	建物名					
所在地	大津区勸兵衛町一丁目18-2						
小学校区	南大津	中学校区	大津				
開設年月日	1995						
主な居室	第1,2研修室、第1.2,3会議室、料理実習室						
主な利用者	地域住民						
開館時間	9時00分～21時00分						
休館日	月曜日、年末年始(12月28日～1月3日)						
根拠法令	姫路市立公民館条例						
施設概要	市町村その他一定区域内の住民のために、実際生活に即する教育、学術及び文化に関する各種の事業を行い、もって住民の教養の向上、健康の増進、情操の純化を図り、生活文化の振興、社会福祉の増進に寄与する。						
運営形態	市直営(委託を含む)						
	指定管理者	指定管理者	期間	～			
土地情報							
敷地面積	1,715.01㎡	内、借地面積	0.00㎡	年間借地料	0千円		
用途地域	第一種住居地域			駐車台数	11台		
建物情報							
総延床面積	406.92㎡	取得価額	117,341千円	バリアフリー対応等	出入口のスロープ		
占有面積	406.92㎡	減価償却累計額	54,585千円		エレベーター	×	
構造	鉄筋コンクリート	帳簿価額	62,756千円		多目的トイレ	×	
階数	2F	減価償却率	46.5%		障害者用駐車場		
建築年度	1994	耐震状況	新耐震		授乳場所	×	
経過年数	25	大規模改修年度			おむつ交換場所	×	
指定避難所		備考					
周辺情報							
最寄の駅	山電山陽天満駅	近隣の類似施設	国、県、市、町所有		民間所有		
距離	1,000m						
最寄のバス停	天満公民館前						
距離	600m						
維持管理情報 ()内は前年度対比 / 単位:千円							
					平均値	2019年度	平均値との比較
歳入						102	-
歳出						5,329	-
歳入 - 歳出						5,227	-
利用情報							
					平均値	2019年度	平均値との比較
利用者数						15,073	-
稼働率						14%	-
算定方式	貸室利用回数(年間)÷(部屋数×利用可能回数)						

公共施設カルテ

管理番号		7452					
基本情報							
施設名	広畑公民館				所管課	生涯学習課	
施設種別	(大)	コミュニティ・スポーツ・レクリエーション系施設	(小)	公民館			
施設形態	単独	建物名					
所在地	広畑区本町一丁目53						
小学校区	広畑	中学校区	広畑				
開設年月日	2000						
主な居室	第1,2研修室、第1,2会議室、料理実習室						
主な利用者	地域住民						
開館時間	9時00分～21時00分						
休館日	月曜日、年末年始(12月28日～1月3日)						
根拠法令	姫路市立公民館条例						
施設概要	市町村その他一定区域内の住民のために、実際生活に即する教育、学術及び文化に関する各種の事業を行い、もって住民の教養の向上、健康の増進、情操の純化を図り、生活文化の振興、社会福祉の増進に寄与する。						
運営形態	市直営(委託を含む)						
	指定管理者	指定管理者	期間	～			
土地情報							
敷地面積	1,237.94㎡	内、借地面積	0.00㎡	年間借地料	0千円		
用途地域	第一種中高層住居専用地域			駐車台数	18台		
建物情報							
総延床面積	369.81㎡	取得価額	101,340千円	バリアフリー対応等	出入口のスロープ		
占有面積	369.81㎡	減価償却累計額	38,509千円		エレベーター	×	
構造	鉄筋コンクリート	帳簿価額	62,831千円		多目的トイレ		
階数	2F	減価償却率	38.0%		障害者用駐車場		
建築年度	1999	耐震状況	新耐震		授乳場所	×	
経過年数	20	大規模改修年度			おむつ交換場所	×	
指定避難所		備考					
周辺情報							
最寄の駅	山電広畑駅	近隣の類似施設	国、県、市、町所有		民間所有		
距離	600m		広畑市民センター				
最寄のバス停	広畑小学校						
距離	300m						
維持管理情報 ()内は前年度対比 / 単位:千円							
					平均値	2019年度	平均値との比較
歳入						166	-
歳出						5,369	-
歳入 - 歳出						5,203	-
利用情報							
					平均値	2019年度	平均値との比較
利用者数						15,071	-
稼働率						26%	-
算定方式	貸室利用回数(年間) ÷ (部屋数 × 利用可能回数)						

公共施設カルテ

管理番号	8952						
基本情報							
施設名	城南公民館				所管課	生涯学習課	
施設種別	(大)	コミュニティ・スポーツ・レクリエーション系施設	(小)	公民館			
施設形態	単独	建物名					
所在地	西二階町68-1						
小学校区	白鷺	中学校区	白鷺				
開設年月日	1999						
主な居室	第1.2研修室、第1.2会議室、料理実習室						
主な利用者	地域住民						
開館時間	9時00分～21時00分						
休館日	月曜日、年末年始（12月28日～1月3日）						
根拠法令	姫路市立公民館条例						
施設概要	市町村その他一定区域内の住民のために、実際生活に即する教育、学術及び文化に関する各種の事業を行い、もって住民の教養の向上、健康の増進、情操の純化を図り、生活文化の振興、社会福祉の増進に寄与する。						
運営形態	市直営（委託を含む）						
	指定管理者	指定管理者	期間	～			
土地情報							
敷地面積	647.14㎡	内、借地面積	0.00㎡	年間借地料	0千円		
用途地域	商業地域			駐車台数	5台		
建物情報							
総延床面積	369.21㎡	取得価額	105,830千円	バリアフリー対応等	出入口のスロープ		
占有面積	369.21㎡	減価償却累計額	42,332千円		エレベーター	×	
構造	鉄筋コンクリート	帳簿価額	63,498千円		多目的トイレ		
階数	2F	減価償却率	40.0%		障害者用駐車場		
建築年度	1998	耐震状況	新耐震		授乳場所	×	
経過年数	21	大規模改修年度			おむつ交換場所	×	
指定避難所		備考					
周辺情報							
最寄の駅	JR姫路駅	近隣の類似施設	国、県、市、町所有		民間所有		
距離	800m		市民会館				
最寄のバス停	大手前通り						
距離	400m						
維持管理情報 （ ）内は前年度対比 / 単位：千円							
					平均値	2019年度	平均値との比較
歳入						241	-
歳出						5,431	-
歳入 - 歳出						5,190	-
利用情報							
					平均値	2019年度	平均値との比較
利用者数						14,842	-
稼働率						40%	-
算定方式	貸室利用回数（年間）÷（部屋数×利用可能回数）						

公共施設カルテ

管理番号		1976					
基本情報							
施設名	荒川公民館				所管課	生涯学習課	
施設種別	(大)	コミュニティ・スポーツ・レクリエーション系施設	(小)	公民館			
施設形態	単独	建物名					
所在地	町坪127-4						
小学校区	荒川	中学校区	山陽				
開設年月日	1988						
主な居室	第1.2研修室、第1.2会議室、料理実習室						
主な利用者	地域住民						
開館時間	9時00分～21時00分						
休館日	月曜日、年末年始（12月28日～1月3日）						
根拠法令	姫路市立公民館条例						
施設概要	市町村その他一定区域内の住民のために、実際生活に即する教育、学術及び文化に関する各種の事業を行い、もって住民の教養の向上、健康の増進、情操の純化を図り、生活文化の振興、社会福祉の増進に寄与する。						
運営形態	市直営（委託を含む）						
	指定管理者	指定管理者	期間	～			
土地情報							
敷地面積	1,441.54㎡	内、借地面積	0.00㎡	年間借地料	0千円		
用途地域	第二種中高層住居専用地域			駐車台数	10台		
建物情報							
総延床面積	346.92㎡	取得価額	113,057千円	バリアフリー対応等	出入口のスロープ		
占有面積	346.92㎡	減価償却累計額	46,777千円		エレベーター	×	
構造	鉄筋コンクリート	帳簿価額	66,280千円		多目的トイレ		
階数	2F	減価償却率	41.4%		障害者用駐車場	×	
建築年度	1987	耐震状況	新耐震		授乳場所	×	
経過年数	32	大規模改修年度	2016		おむつ交換場所		
指定避難所		備考					
周辺情報							
最寄の駅	JR英賀保駅	近隣の類似施設	国、県、市、町所有		民間所有		
距離	1,700m						
最寄のバス停	釈迦屋敷						
距離	220m						
維持管理情報 （ ）内は前年度対比 / 単位：千円							
					平均値	2019年度	平均値との比較
歳入						135	-
歳出						5,251	-
歳入 - 歳出						5,116	-
利用情報							
					平均値	2019年度	平均値との比較
利用者数						14,813	-
稼働率						39%	-
算定方式	貸室利用回数（年間）÷（部屋数×利用可能回数）						

公共施設カルテ

管理番号		8634					
基本情報							
施設名	英賀保公民館				所管課	生涯学習課	
施設種別	(大)	コミュニティ・スポーツ・レクリエーション系施設	(小)	公民館			
施設形態	単独	建物名					
所在地	飾磨区英賀清水町一丁目14						
小学校区	英賀保	中学校区	飾磨西				
開設年月日	1981						
主な居室	第1,2研修室、第1,2会議室、料理実習室						
主な利用者	地域住民						
開館時間	9時00分～21時00分						
休館日	月曜日、年末年始(12月28日～1月3日)						
根拠法令	姫路市立公民館条例						
施設概要	市町村その他一定区域内の住民のために、実際生活に即する教育、学術及び文化に関する各種の事業を行い、もって住民の教養の向上、健康の増進、情操の純化を図り、生活文化の振興、社会福祉の増進に寄与する。						
運営形態	市直営(委託を含む)						
	指定管理者	指定管理者	期間	～			
土地情報							
敷地面積	941.35㎡	内、借地面積	0.00㎡	年間借地料	0千円		
用途地域	第二種中高層住居専用地域			駐車台数	19台		
建物情報							
総延床面積	385.53㎡	取得価額	88,232千円	バリアフリー対応等	出入口のスロープ		
占有面積	385.53㎡	減価償却累計額	51,805千円		エレベーター	×	
構造	鉄筋コンクリート	帳簿価額	36,427千円		多目的トイレ		
階数	2F	減価償却率	58.7%		障害者用駐車場		
建築年度	1985	耐震状況	新耐震		授乳場所	×	
経過年数	34	大規模改修年度	2012		おむつ交換場所		
指定避難所		備考					
周辺情報							
最寄の駅	JR英賀保駅	近隣の類似施設	国、県、市、町所有		民間所有		
距離	700m		英賀宮町西集会所				
最寄のバス停	英賀保駅						
距離	700m						
維持管理情報 ()内は前年度対比 / 単位:千円							
					平均値	2019年度	平均値との比較
歳入						65	-
歳出						5,398	-
歳入 - 歳出						5,333	-
利用情報							
					平均値	2019年度	平均値との比較
利用者数						14,744	-
稼働率						46%	-
算定方式	貸室利用回数(年間) ÷ (部屋数 × 利用可能回数)						

公共施設カルテ

管理番号		16355					
基本情報							
施設名	高岡公民館				所管課	生涯学習課	
施設種別	(大)	コミュニティ・スポーツ・レクリエーション施設	(小)	公民館			
施設形態	単独	建物名					
所在地	東今宿五丁目3-40						
小学校区	高岡	中学校区	高丘				
開設年月日	1962						
主な居室	第1.2研修室、第1.2会議室、料理実習室						
主な利用者	地域住民						
開館時間	9時00分～21時00分						
休館日	月曜日、年末年始（12月28日～1月3日）						
根拠法令	姫路市立公民館条例						
施設概要	市町村その他一定区域内の住民のために、実際生活に即する教育、学術及び文化に関する各種の事業を行い、もって住民の教養の向上、健康の増進、情操の純化を図り、生活文化の振興、社会福祉の増進に寄与する。						
運営形態	市直営（委託を含む）						
	指定管理者	指定管理者	期間	～			
土地情報							
敷地面積	1,000.01㎡	内、借地面積	0.00㎡	年間借地料	0千円		
用途地域	第一種住居地域			駐車台数	15台		
建物情報							
総延床面積	369.64㎡	取得価額	94,241千円	バリアフリー対応等	出入口のスロープ		
占有面積	369.64㎡	減価償却累計額	15,267千円		エレベーター		-
構造	鉄骨	帳簿価額	78,974千円		多目的トイレ		
階数	1F	減価償却率	16.2%		障害者用駐車場		
建築年度	2012	耐震状況	新耐震		授乳場所		×
経過年数	7	大規模改修年度			おむつ交換場所		
指定避難所		備考					
周辺情報							
最寄の駅	JR播磨高岡駅	近隣の類似施設	国、県、市、町所有		民間所有		
距離	700m		高岡市民センター				
最寄のバス停	今宿						
距離	300m						
維持管理情報 ()内は前年度対比 / 単位:千円							
					平均値	2019年度	平均値との比較
歳入						109	-
歳出						5,190	-
歳入 - 歳出						5,081	-
利用情報							
					平均値	2019年度	平均値との比較
利用者数						14,729	-
稼働率						24%	-
算定方式	貸室利用回数（年間）÷（部屋数×利用可能回数）						

公共施設カルテ

管理番号		202					
基本情報							
施設名	白浜公民館				所管課	生涯学習課	
施設種別	(大) コミュニティ・スポーツ・レクリエーション系施設	(小)	公民館				
施設形態	単独	建物名					
所在地	白浜町350-7						
小学校区	白浜	中学校区	灘				
開設年月日	2001						
主な居室	第1,2研修室、第1,2会議室、料理実習室						
主な利用者	地域住民						
開館時間	9時00分～21時00分						
休館日	月曜日、年末年始(12月28日～1月3日)						
根拠法令	姫路市立公民館条例						
施設概要	市町村その他一定区域内の住民のために、実際生活に即する教育、学術及び文化に関する各種の事業を行い、もって住民の教養の向上、健康の増進、情操の純化を図り、生活文化の振興、社会福祉の増進に寄与する。						
運営形態	市直営(委託を含む)						
	指定管理者	指定管理者	期間	～			
土地情報							
敷地面積	1,000.90㎡	内、借地面積	0.00㎡	年間借地料	0千円		
用途地域	第一種住居地域			駐車台数	13台		
建物情報							
総延床面積	369.93㎡	取得価額	103,646千円	バリアフリー対応等	出入口のスロープ		
占有面積	369.93㎡	減価償却累計額	35,123千円		エレベーター	×	
構造	鉄筋コンクリート	帳簿価額	68,524千円		多目的トイレ		
階数	2F	減価償却率	33.9%		障害者用駐車場		
建築年度	2000	耐震状況	新耐震		授乳場所	×	
経過年数	19	大規模改修年度			おむつ交換場所	×	
指定避難所		備考					
周辺情報							
最寄の駅	山電白浜の宮駅	近隣の類似施設	国、県、市、町所有		民間所有		
距離	150m		灘市民センター				
最寄のバス停	白浜の宮						
距離	120m						
維持管理情報 ()内は前年度対比 / 単位:千円							
					平均値	2019年度	平均値との比較
歳入						40	-
歳出						5,309	-
歳入 - 歳出						5,269	-
利用情報							
					平均値	2019年度	平均値との比較
利用者数						14,670	-
稼働率						26%	-
算定方式	貸室利用回数(年間) ÷ (部屋数 × 利用可能回数)						



公共施設カルテ

管理番号		2822					
基本情報							
施設名	網干公民館				所管課	生涯学習課	
施設種別	(大)	コミュニティ・スポーツ・レクリエーション系施設	(小)	公民館			
施設形態	単独	建物名					
所在地	網干区新在家363-31						
小学校区	網干	中学校区	網干				
開設年月日	1966						
主な居室	第1,2研修室、第1,2会議室、料理実習室						
主な利用者	地域住民						
開館時間	9時00分～21時00分						
休館日	月曜日、年末年始（12月28日～1月3日）						
根拠法令	姫路市立公民館条例						
施設概要	市町村その他一定区域内の住民のために、実際生活に即する教育、学術及び文化に関する各種の事業を行い、もって住民の教養の向上、健康の増進、情操の純化を図り、生活文化の振興、社会福祉の増進に寄与する。						
運営形態	市直営（委託を含む）						
	指定管理者	指定管理者	期間	～			
土地情報							
敷地面積	1,120.75㎡	内、借地面積	0.00㎡	年間借地料	0千円		
用途地域	第一種住居地域			駐車台数	13台		
建物情報							
総延床面積	367.56㎡	取得価額	93,999千円	バリアフリー対応等	出入口のスロープ		
占有面積	367.56㎡	減価償却累計額	43,240千円		エレベーター	×	
構造	鉄筋コンクリート	帳簿価額	50,760千円		多目的トイレ		
階数	2F	減価償却率	46.0%		障害者用駐車場		
建築年度	1995	耐震状況	新耐震		授乳場所	×	
経過年数	24	大規模改修年度			おむつ交換場所	×	
指定避難所		備考					
周辺情報							
最寄の駅	山電山陽網干駅	近隣の類似施設	国、県、市、町所有		民間所有		
距離	1,000m		網干市民センター				
最寄のバス停	ダイセル前						
距離	50m						
維持管理情報 ()内は前年度対比 / 単位:千円							
					平均値	2019年度	平均値との比較
歳入						72	-
歳出						5,486	-
歳入 - 歳出						5,414	-
利用情報							
					平均値	2019年度	平均値との比較
利用者数						14,472	-
稼働率						40%	-
算定方式	貸室利用回数（年間）÷（部屋数×利用可能回数）						

公共施設カルテ

管理番号		9228					
基本情報							
施設名	飾磨公民館				所管課	生涯学習課	
施設種別	(大)	コミュニティ・スポーツ・レクリエーション系施設	(小)	公民館			
施設形態	単独	建物名					
所在地	飾磨区宮16						
小学校区	飾磨	中学校区	飾磨中部				
開設年月日	2000						
主な居室	第1,2研修室、第1,2会議室、料理実習室						
主な利用者	地域住民						
開館時間	9時00分～21時00分						
休館日	月曜日、年末年始(12月28日～1月3日)						
根拠法令	姫路市立公民館条例						
施設概要	市町村その他一定区域内の住民のために、実際生活に即する教育、学術及び文化に関する各種の事業を行い、もって住民の教養の向上、健康の増進、情操の純化を図り、生活文化の振興、社会福祉の増進に寄与する。						
運営形態	市直営(委託を含む)						
	指定管理者	指定管理者	期間	～			
土地情報							
敷地面積	787.96㎡	内、借地面積	0.00㎡	年間借地料	0千円		
用途地域	近隣商業地域			駐車台数	10台		
建物情報							
総延床面積	369.77㎡	取得価額	105,088千円	バリアフリー対応等	出入口のスロープ		
占有面積	369.77㎡	減価償却累計額	39,933千円		エレベーター	×	
構造	鉄筋コンクリート	帳簿価額	65,154千円		多目的トイレ		
階数	2F	減価償却率	38.0%		障害者用駐車場		
建築年度	1999	耐震状況	新耐震		授乳場所	×	
経過年数	20	大規模改修年度			おむつ交換場所	×	
指定避難所		備考					
周辺情報							
最寄の駅	山電飾磨駅	近隣の類似施設	国、県、市、町所有		民間所有		
距離	800m		飾磨市民センター				
最寄のバス停	恵美酒神社前						
距離	190m						
維持管理情報 ()内は前年度対比 / 単位:千円							
					平均値	2019年度	平均値との比較
歳入						272	-
歳出						5,375	-
歳入 - 歳出						5,103	-
利用情報							
					平均値	2019年度	平均値との比較
利用者数						14,446	-
稼働率						31%	-
算定方式	貸室利用回数(年間)÷(部屋数×利用可能回数)						

公共施設カルテ

管理番号		10978					
基本情報							
施設名	八幡公民館				所管課	生涯学習課	
施設種別	(大)	コミュニティ・スポーツ・レクリエーション系施設	(小)	公民館			
施設形態	単独	建物名					
所在地	広畑区蒲田三丁目161						
小学校区	八幡	中学校区	夢前				
開設年月日	1988						
主な居室	第1,2研修室、第1,2会議室、料理実習室						
主な利用者	地域住民						
開館時間	9時00分～21時00分						
休館日	月曜日、年末年始(12月28日～1月3日)						
根拠法令	姫路市立公民館条例						
施設概要	市町村その他一定区域内の住民のために、実際生活に即する教育、学術及び文化に関する各種の事業を行い、もって住民の教養の向上、健康の増進、情操の純化を図り、生活文化の振興、社会福祉の増進に寄与する。						
運営形態	市直営(委託を含む)						
	指定管理者	指定管理者	期間	～			
土地情報							
敷地面積	800.00㎡	内、借地面積	0.00㎡	年間借地料	0千円		
用途地域	第二種中高層住居専用地域			駐車台数	16台		
建物情報							
総延床面積	396.92㎡	取得価額	128,820千円	バリアフリー対応等	出入口のスロープ		
占有面積	396.92㎡	減価償却累計額	46,649千円		エレベーター	×	
構造	鉄筋コンクリート	帳簿価額	82,171千円		多目的トイレ		
階数	2F	減価償却率	36.2%		障害者用駐車場	×	
建築年度	1987	耐震状況	新耐震		授乳場所	×	
経過年数	32	大規模改修年度	2018		おむつ交換場所		
指定避難所		備考					
周辺情報							
最寄の駅	JR播磨高岡駅	近隣の類似施設	国、県、市、町所有		民間所有		
距離	2,900m						
最寄のバス停	八幡公民館前						
距離	120m						
維持管理情報 ()内は前年度対比 / 単位:千円							
					平均値	2019年度	平均値との比較
歳入						57	-
歳出						5,339	-
歳入 - 歳出						5,282	-
利用情報							
					平均値	2019年度	平均値との比較
利用者数						14,288	-
稼働率						30%	-
算定方式	貸室利用回数(年間)÷(部屋数×利用可能回数)						

公共施設カルテ

管理番号		667					
基本情報							
施設名	四郷公民館				所管課	生涯学習課	
施設種別	(大)	コミュニティ・スポーツ・レクリエーション系施設	(小)	公民館			
施設形態	単独	建物名					
所在地	四郷町坂元258-1						
小学校区	四郷	中学校区	四郷				
開設年月日	1962						
主な居室	第1,2研修室、会議室、料理実習室						
主な利用者	地域住民						
開館時間	9時00分～21時00分						
休館日	月曜日、年末年始(12月28日～1月3日)						
根拠法令	姫路市立公民館条例						
施設概要	市町村その他一定区域内の住民のために、実際生活に即する教育、学術及び文化に関する各種の事業を行い、もって住民の教養の向上、健康の増進、情操の純化を図り、生活文化の振興、社会福祉の増進に寄与する。						
運営形態	市直営(委託を含む)						
	指定管理者	指定管理者	期間	～			
土地情報							
敷地面積	823.14㎡	内、借地面積	0.00㎡	年間借地料	0千円		
用途地域	第二種中高層住居専用地域			駐車台数	5台		
建物情報							
総延床面積	413.15㎡	取得価額	158,060千円	バリアフリー対応等	出入口のスロープ		
占有面積	413.15㎡	減価償却累計額	51,047千円		エレベーター		
構造	鉄筋コンクリート	帳簿価額	107,013千円		多目的トイレ		
階数	2F	減価償却率	32.3%		障害者用駐車場		
建築年度	1987	耐震状況	新耐震		授乳場所	×	
経過年数	32	大規模改修年度	2017		おむつ交換場所		
指定避難所		備考					
周辺情報							
最寄の駅	JR御着駅	近隣の類似施設	国、県、市、町所有		民間所有		
距離	1,800m		上鈴総合センター				
最寄のバス停	四郷公民館前		中鈴総合センター				
距離	20m	見野総合センター					
維持管理情報 ()内は前年度対比 / 単位:千円							
					平均値	2019年度	平均値との比較
歳入						24	-
歳出						5,831	-
歳入 - 歳出						5,807	-
利用情報							
					平均値	2019年度	平均値との比較
利用者数						14,240	-
稼働率						16%	-
算定方式	貸室利用回数(年間)÷(部屋数×利用可能回数)						

公共施設カルテ

管理番号		13427					
基本情報							
施設名	菅生公民館				所管課	生涯学習課	
施設種別	(大)	コミュニティ・スポーツ・レクリエーション系施設	(小)	公民館			
施設形態	単独	建物名					
所在地	夢前町菅生潤1384-1						
小学校区	菅生	中学校区	菅野				
開設年月日	2006						
主な居室	談話室、講習室1,2,3、婦人相談室、軽運動室、料理実習室						
主な利用者	地域住民						
開館時間	9時00分～21時00分						
休館日	月曜日、年末年始(12月28日～1月3日)						
根拠法令	姫路市立公民館条例						
施設概要	市町村その他一定区域内の住民のために、実際生活に即する教育、学術及び文化に関する各種の事業を行い、もって住民の教養の向上、健康の増進、情操の純化を図り、生活文化の振興、社会福祉の増進に寄与する。						
運営形態	市直営(委託を含む)						
	指定管理者	指定管理者	期間	～			
土地情報							
敷地面積	4,150.00㎡	内、借地面積	4,150.00㎡	年間借地料	0千円		
用途地域	-			駐車台数	0台		
建物情報							
総延床面積	989.00㎡	取得価額	311,291千円	バリアフリー対応等	出入口のスロープ		
占有面積	989.00㎡	減価償却累計額	146,823千円		エレベーター	×	
構造	鉄筋コンクリート	帳簿価額	164,468千円		多目的トイレ		
階数	2F	減価償却率	47.2%		障害者用駐車場	×	
建築年度	1993	耐震状況	新耐震		授乳場所	×	
経過年数	26	大規模改修年度			おむつ交換場所		
指定避難所		備考					
周辺情報							
最寄の駅	JR余部駅	近隣の類似施設	国、県、市、町所有		民間所有		
距離	8,000m						
最寄のバス停	荒木	国、県、市、町所有		民間所有			
距離	750m						
維持管理情報 ()内は前年度対比 / 単位:千円							
					平均値	2019年度	平均値との比較
歳入						107	-
歳出						6,254	-
歳入 - 歳出						6,147	-
利用情報							
					平均値	2019年度	平均値との比較
利用者数						13,980	-
稼働率						13%	-
算定方式	貸室利用回数(年間)÷(部屋数×利用可能回数)						

公共施設カルテ

管理番号		10667					
基本情報							
施設名	白鳥公民館				所管課	生涯学習課	
施設種別	(大)	コミュニティ・スポーツ・レクリエーション系施設	(小)	公民館			
施設形態	単独	建物名					
所在地	飾西85-1						
小学校区	白鳥	中学校区	大白書				
開設年月日	2001						
主な居室	第1,2研修室、第1,2会議室、料理実習室						
主な利用者	地域住民						
開館時間	9時00分～21時00分						
休館日	月曜日、年末年始(12月28日～1月3日)						
根拠法令	姫路市立公民館条例						
施設概要	市町村その他一定区域内の住民のために、実際生活に即する教育、学術及び文化に関する各種の事業を行い、もって住民の教養の向上、健康の増進、情操の純化を図り、生活文化の振興、社会福祉の増進に寄与する。						
運営形態	市直営(委託を含む)						
	指定管理者	指定管理者	期間	～			
土地情報							
敷地面積	1,117.72㎡	内、借地面積	0.00㎡	年間借地料	0千円		
用途地域	準住居地域			駐車台数	13台		
建物情報							
総延床面積	388.19㎡	取得価額	100,938千円	バリアフリー対応等	出入口のスロープ		
占有面積	388.19㎡	減価償却累計額	35,872千円		エレベーター	×	
構造	鉄筋コンクリート	帳簿価額	65,066千円		多目的トイレ		
階数	2F	減価償却率	35.5%		障害者用駐車場		
建築年度	2000	耐震状況	新耐震		授乳場所	×	
経過年数	19	大規模改修年度			おむつ交換場所	×	
指定避難所		備考					
周辺情報							
最寄の駅	JR余部駅	近隣の類似施設	国、県、市、町所有		民間所有		
距離	1,000m		西市民センター				
最寄のバス停	飾西高校前		実法寺総合センター				
距離	50m						
維持管理情報 ()内は前年度対比 / 単位:千円							
					平均値	2019年度	平均値との比較
歳入						136	-
歳出						5,276	-
歳入 - 歳出						5,140	-
利用情報							
					平均値	2019年度	平均値との比較
利用者数						13,740	-
稼働率						29%	-
算定方式	貸室利用回数(年間)÷(部屋数×利用可能回数)						

公共施設カルテ

管理番号		6609					
基本情報							
施設名	高岡西公民館				所管課	生涯学習課	
施設種別	(大)	コミュニティ・スポーツ・レクリエーション系施設	(小)	公民館			
施設形態	単独	建物名					
所在地	上手野41-4						
小学校区	高岡西	中学校区	高丘				
開設年月日	1995						
主な居室	第1,2研修室、第1,2,3会議室、料理実習室						
主な利用者	地域住民						
開館時間	9時00分～21時00分						
休館日	月曜日、年末年始(12月28日～1月3日)						
根拠法令	姫路市立公民館条例						
施設概要	市町村その他一定区域内の住民のために、実際生活に即する教育、学術及び文化に関する各種の事業を行い、もって住民の教養の向上、健康の増進、情操の純化を図り、生活文化の振興、社会福祉の増進に寄与する。						
運営形態	市直営(委託を含む)						
	指定管理者	指定管理者	期間	～			
土地情報							
敷地面積	1,155.72㎡	内、借地面積	0.00㎡	年間借地料	0千円		
用途地域	第二種中高層住居専用地域			駐車台数	10台		
建物情報							
総延床面積	388.87㎡	取得価額	112,794千円	バリアフリー対応等	出入口のスロープ		
占有面積	388.87㎡	減価償却累計額	51,528千円		エレベーター	×	
構造	鉄筋コンクリート	帳簿価額	61,266千円		多目的トイレ	×	
階数	2F	減価償却率	45.7%		障害者用駐車場		
建築年度	1994	耐震状況	新耐震		授乳場所	×	
経過年数	25	大規模改修年度			おむつ交換場所	×	
指定避難所		備考					
周辺情報							
最寄の駅	JR播磨高岡駅	近隣の類似施設	国、県、市、町所有		民間所有		
距離	1,100m		上手野総合センター				
最寄のバス停	西今宿8丁目						
距離	750m						
維持管理情報 ()内は前年度対比 / 単位:千円							
					平均値	2019年度	平均値との比較
歳入						71	-
歳出						5,378	-
歳入 - 歳出						5,307	-
利用情報							
					平均値	2019年度	平均値との比較
利用者数						13,300	-
稼働率						24%	-
算定方式	貸室利用回数(年間) ÷ (部屋数 × 利用可能回数)						

公共施設カルテ

管理番号		1339					
基本情報							
施設名	網干西公民館				所管課	生涯学習課	
施設種別	(大)	コミュニティ・スポーツ・レクリエーション系施設	(小)	公民館			
施設形態	単独	建物名					
所在地	網干区興浜1209-1						
小学校区	網干西	中学校区	網干				
開設年月日	1996						
主な居室	第1,2研修室、第1.2会議室、料理実習室						
主な利用者	地域住民						
開館時間	9時00分～21時00分						
休館日	月曜日、年末年始(12月28日～1月3日)						
根拠法令	姫路市立公民館条例						
施設概要	市町村その他一定区域内の住民のために、実際生活に即する教育、学術及び文化に関する各種の事業を行い、もって住民の教養の向上、健康の増進、情操の純化を図り、生活文化の振興、社会福祉の増進に寄与する。						
運営形態	市直営(委託を含む)						
	指定管理者	指定管理者	期間	～			
土地情報							
敷地面積	1,104.77㎡	内、借地面積	0.00㎡	年間借地料	0千円		
用途地域	第二種中高層住居専用地域			駐車台数	13台		
建物情報							
総延床面積	366.59㎡	取得価額	104,871千円	バリアフリー対応等	出入口のスロープ		
占有面積	366.59㎡	減価償却累計額	48,876千円		エレベーター	×	
構造	鉄筋コンクリート	帳簿価額	55,994千円		多目的トイレ		
階数	2F	減価償却率	46.6%		障害者用駐車場		
建築年度	1995	耐震状況	新耐震		授乳場所	×	
経過年数	24	大規模改修年度			おむつ交換場所	×	
指定避難所		備考					
周辺情報							
最寄の駅	山電山陽網干駅	近隣の類似施設	国、県、市、町所有		民間所有		
距離	1,000m						
最寄のバス停	浜田口						
距離	550m						
維持管理情報 ()内は前年度対比 / 単位:千円							
					平均値	2019年度	平均値との比較
歳入						66	-
歳出						5,607	-
歳入 - 歳出						5,541	-
利用情報							
					平均値	2019年度	平均値との比較
利用者数						13,278	-
稼働率						40%	-
算定方式	貸室利用回数(年間) ÷ (部屋数 × 利用可能回数)						

公共施設カルテ

管理番号		15442					
基本情報							
施設名	上菅公民館				所管課	生涯学習課	
施設種別	(大)	コミュニティ・スポーツ・レクリエーション系施設	(小)	公民館			
施設形態	複合	建物名	上菅公民館				
所在地	夢前町塚本225-1						
小学校区	上菅	中学校区	菅野				
開設年月日	2016						
主な居室	第1,2,3会議室、研修室、工作室、体育館、料理実習室						
主な利用者	地域住民						
開館時間	9時00分～21時00分						
休館日	月曜日、年末年始（12月28日～1月3日）						
根拠法令	姫路市立公民館条例						
施設概要	市町村その他一定区域内の住民のために、実際生活に即する教育、学術及び文化に関する各種の事業を行い、もって住民の教養の向上、健康の増進、情操の純化を図り、生活文化の振興、社会福祉の増進に寄与する。						
運営形態	市直営（委託を含む）						
	指定管理者	指定管理者	期間	～			
土地情報							
敷地面積	2,076.76㎡	内、借地面積	0.00㎡	年間借地料	0千円		
用途地域	-			駐車台数	32台		
建物情報							
総延床面積	1,138.00㎡	取得価額	148,743千円	バリアフリー対応等	出入口のスロープ		
占有面積	1,095.00㎡	減価償却累計額	103,496千円		エレベーター	×	
構造	鉄筋コンクリート	帳簿価額	45,247千円		多目的トイレ		
階数	2F	減価償却率	69.6%		障害者用駐車場		
建築年度	1984	耐震状況	新耐震		授乳場所	×	
経過年数	35	大規模改修年度	2015		おむつ交換場所		
指定避難所		備考					
周辺情報							
最寄の駅	JR余部駅	近隣の類似施設	国、県、市、町所有		民間所有		
距離	9,500m						
最寄のバス停	塚本						
距離	1m						
維持管理情報							
（ ）内は前年度対比 / 単位：千円							
					平均値	2019年度	平均値との比較
歳入						26	-
歳出						5,723	-
歳入 - 歳出						5,697	-
利用情報							
					平均値	2019年度	平均値との比較
利用者数						13,225	-
稼働率						11%	-
算定方式	貸室利用回数（年間）÷（部屋数×利用可能回数）						

公共施設カルテ

管理番号		5072					
基本情報							
施設名	妻鹿公民館				所管課	生涯学習課	
施設種別	(大)	コミュニティ・スポーツ・レクリエーション施設	(小)	公民館			
施設形態	複合	建物名	妻鹿公民館				
所在地	飾磨区妻鹿170-6						
小学校区	妻鹿	中学校区	灘				
開設年月日	1987						
主な居室	第1,2研修室、第1,2,3会議室、料理実習室						
主な利用者	地域住民						
開館時間	9時00分～21時00分						
休館日	月曜日、年末年始(12月28日～1月3日)						
根拠法令	姫路市立公民館条例						
施設概要	市町村その他一定区域内の住民のために、実際生活に即する教育、学術及び文化に関する各種の事業を行い、もって住民の教養の向上、健康の増進、情操の純化を図り、生活文化の振興、社会福祉の増進に寄与する。						
運営形態	市直営(委託を含む)						
	指定管理者	指定管理者	期間	～			
土地情報							
敷地面積	1,978.52㎡	内、借地面積	0.00㎡	年間借地料	0千円		
用途地域	第一種住居地域			駐車台数	17台		
建物情報							
総延床面積	504.20㎡	取得価額	188,273千円	バリアフリー対応等	出入口のスロープ		
占有面積	473.99㎡	減価償却累計額	62,995千円		エレベーター	-	
構造	鉄筋コンクリート	帳簿価額	125,278千円		多目的トイレ		
階数	1F	減価償却率	33.5%		障害者用駐車場		
建築年度	1987	耐震状況	新耐震		授乳場所	×	
経過年数	32	大規模改修年度	2018		おむつ交換場所		
指定避難所		備考					
周辺情報							
最寄の駅	山電妻鹿駅	近隣の類似施設	国、県、市、町所有		民間所有		
距離	300m						
最寄のバス停	早川神社前						
距離	1,400m						
維持管理情報 ()内は前年度対比 / 単位:千円							
					平均値	2019年度	平均値との比較
歳入						52	-
歳出						5,370	-
歳入 - 歳出						5,318	-
利用情報							
					平均値	2019年度	平均値との比較
利用者数						12,899	-
稼働率						18%	-
算定方式	貸室利用回数(年間)÷(部屋数×利用可能回数)						

公共施設カルテ

管理番号		5298					
基本情報							
施設名	野里公民館				所管課	生涯学習課	
施設種別	(大)	コミュニティ・スポーツ・レクリエーション系施設	(小)	公民館			
施設形態	単独	建物名					
所在地	野里慶雲寺前町9-10						
小学校区	野里	中学校区	城乾				
開設年月日	1998						
主な居室	第1.2研修室、第1.2会議室、料理実習室						
主な利用者	地域住民						
開館時間	9時00分～21時00分						
休館日	月曜日、年末年始（12月28日～1月3日）						
根拠法令	姫路市立公民館条例						
施設概要	市町村その他一定区域内の住民のために、実際生活に即する教育、学術及び文化に関する各種の事業を行い、もって住民の教養の向上、健康の増進、情操の純化を図り、生活文化の振興、社会福祉の増進に寄与する。						
運営形態	市直営（委託を含む）						
	指定管理者	指定管理者	期間	～			
土地情報							
敷地面積	738.24㎡	内、借地面積	0.00㎡	年間借地料	0千円		
用途地域	第一種中高層住居専用地域			駐車台数	4台		
建物情報							
総延床面積	374.66㎡	取得価額	101,048千円	バリアフリー対応等	出入口のスロープ		
占有面積	374.66㎡	減価償却累計額	42,440千円		エレベーター	×	
構造	鉄筋コンクリート	帳簿価額	58,608千円		多目的トイレ		
階数	2F	減価償却率	42.0%		障害者用駐車場		
建築年度	1998	耐震状況	新耐震		授乳場所	×	
経過年数	21	大規模改修年度			おむつ交換場所		
指定避難所		備考					
周辺情報							
最寄の駅	JR京口駅	近隣の類似施設	国、県、市、町所有		民間所有		
距離	1,500m		中央市民センター				
最寄のバス停	慶雲寺前						
距離	210m						
維持管理情報 ()内は前年度対比 / 単位:千円							
					平均値	2019年度	平均値との比較
歳入						142	-
歳出						5,373	-
歳入 - 歳出						5,231	-
利用情報							
					平均値	2019年度	平均値との比較
利用者数						12,884	-
稼働率						28%	-
算定方式	貸室利用回数（年間）÷（部屋数×利用可能回数）						

公共施設カルテ

管理番号		10839					
基本情報							
施設名	旭陽公民館				所管課	生涯学習課	
施設種別	(大)	コミュニティ・スポーツ・レクリエーション系施設	(小)	公民館			
施設形態	単独	建物名					
所在地	網干区坂上430-2						
小学校区	旭陽	中学校区	朝日				
開設年月日	1987						
主な居室	第1,2研修室、第1.2会議室、料理実習室						
主な利用者	地域住民						
開館時間	9時00分～21時00分						
休館日	月曜日、年末年始（12月28日～1月3日）						
根拠法令	姫路市立公民館条例						
施設概要	市町村その他一定区域内の住民のために、実際生活に即する教育、学術及び文化に関する各種の事業を行い、もって住民の教養の向上、健康の増進、情操の純化を図り、生活文化の振興、社会福祉の増進に寄与する。						
運営形態	市直営（委託を含む）						
	指定管理者	指定管理者	期間	～			
土地情報							
敷地面積	793.38㎡	内、借地面積	0.00㎡	年間借地料	0千円		
用途地域	第二種中高層住居専用地域			駐車台数	6台		
建物情報							
総延床面積	348.93㎡	取得価額	59,546千円	バリアフリー対応等	出入口のスロープ		
占有面積	348.93㎡	減価償却累計額	38,109千円		エレベーター	×	
構造	鉄筋コンクリート	帳簿価額	21,437千円		多目的トイレ		
階数	2F	減価償却率	64.0%		障害者用駐車場	×	
建築年度	1986	耐震状況	新耐震		授乳場所	×	
経過年数	33	大規模改修年度	2014		おむつ交換場所		
指定避難所		備考					
周辺情報							
最寄の駅	JR網干駅	近隣の類似施設	国、県、市、町所有		民間所有		
距離	1,600m		福井総合センター				
最寄のバス停	旭陽小学校前						
距離	50m						
維持管理情報							
（ ）内は前年度対比 / 単位:千円							
					平均値	2019年度	平均値との比較
歳入						87	-
歳出						5,311	-
歳入 - 歳出						5,224	-
利用情報							
					平均値	2019年度	平均値との比較
利用者数						12,238	-
稼働率						34%	-
算定方式	貸室利用回数（年間）÷（部屋数×利用可能回数）						

公共施設カルテ

管理番号		4220					
基本情報							
施設名	船場公民館				所管課	生涯学習課	
施設種別	(大)	コミュニティ・スポーツ・レクリエーション系施設	(小)	公民館			
施設形態	単独	建物名					
所在地	東雲町一丁目29						
小学校区	船場	中学校区	琴陵				
開設年月日	1996						
主な居室	第1,2研修室、第1.2,3会議室、料理実習室						
主な利用者	地域住民						
開館時間	9時00分～21時00分						
休館日	月曜日、年末年始(12月28日～1月3日)						
根拠法令	姫路市立公民館条例						
施設概要	市町村その他一定区域内の住民のために、実際生活に即する教育、学術及び文化に関する各種の事業を行い、もって住民の教養の向上、健康の増進、情操の純化を図り、生活文化の振興、社会福祉の増進に寄与する。						
運営形態	市直営(委託を含む)						
	指定管理者	指定管理者	期間	～			
土地情報							
敷地面積	529.41㎡	内、借地面積	0.00㎡	年間借地料	0千円		
用途地域	商業地域			駐車台数	4台		
建物情報							
総延床面積	397.88㎡	取得価額	100,901千円	バリアフリー対応等	出入口のスロープ		
占有面積	397.88㎡	減価償却累計額	44,703千円		エレベーター	×	
構造	鉄筋コンクリート	帳簿価額	56,198千円		多目的トイレ		
階数	2F	減価償却率	44.3%		障害者用駐車場		
建築年度	1995	耐震状況	新耐震		授乳場所	×	
経過年数	24	大規模改修年度			おむつ交換場所	×	
指定避難所		備考					
周辺情報							
最寄の駅	JR姫路駅	近隣の類似施設	国、県、市、町所有		民間所有		
距離	1,200m						
最寄のバス停	花影町						
距離	350m						
維持管理情報 ()内は前年度対比 / 単位:千円							
					平均値	2019年度	平均値との比較
歳入						86	-
歳出						5,451	-
歳入 - 歳出						5,365	-
利用情報							
					平均値	2019年度	平均値との比較
利用者数						12,212	-
稼働率						26%	-
算定方式	貸室利用回数(年間) ÷ (部屋数 × 利用可能回数)						

公共施設カルテ

管理番号		8788					
基本情報							
施設名	城東公民館				所管課	生涯学習課	
施設種別	(大)	コミュニティ・スポーツ・レクリエーション系施設	(小)	公民館			
施設形態	単独	建物名					
所在地	城東町竹之門15						
小学校区	城東	中学校区	東光				
開設年月日	2000						
主な居室	第1,2研修室、第1,2,3会議室、料理実習室						
主な利用者	地域住民						
開館時間	9時00分～21時00分						
休館日	月曜日、年末年始(12月28日～1月3日)						
根拠法令	姫路市立公民館条例						
施設概要	市町村その他一定区域内の住民のために、実際生活に即する教育、学術及び文化に関する各種の事業を行い、もって住民の教養の向上、健康の増進、情操の純化を図り、生活文化の振興、社会福祉の増進に寄与する。						
運営形態	市直営(委託を含む)						
	指定管理者	指定管理者	期間	～			
土地情報							
敷地面積	1,187.15㎡	内、借地面積	0.00㎡	年間借地料	0千円		
用途地域	第一種中高層住居専用地域			駐車台数	18台		
建物情報							
総延床面積	420.02㎡	取得価額	97,580千円	バリアフリー対応等	出入口のスロープ		
占有面積	420.02㎡	減価償却累計額	35,452千円		エレベーター	×	
構造	鉄筋コンクリート	帳簿価額	62,128千円		多目的トイレ		
階数	2F	減価償却率	36.3%		障害者用駐車場		
建築年度	1999	耐震状況	新耐震		授乳場所	×	
経過年数	20	大規模改修年度			おむつ交換場所	×	
指定避難所		備考					
周辺情報							
最寄の駅	JR京口駅	近隣の類似施設	国、県、市、町所有		民間所有		
距離	350m		城東総合センター				
最寄のバス停	京口駅前						
距離	500m						
維持管理情報 ()内は前年度対比 / 単位:千円							
					平均値	2019年度	平均値との比較
歳入						210	-
歳出						5,263	-
歳入 - 歳出						5,053	-
利用情報							
					平均値	2019年度	平均値との比較
利用者数						12,176	-
稼働率						25%	-
算定方式	貸室利用回数(年間)÷(部屋数×利用可能回数)						

公共施設カルテ

管理番号		10920					
基本情報							
施設名	別所公民館				所管課	生涯学習課	
施設種別	(大)	コミュニティ・スポーツ・レクリエーション系施設	(小)	公民館			
施設形態	単独	建物名					
所在地	別所町別所1717-4						
小学校区	別所	中学校区	東				
開設年月日	1988						
主な居室	第1,2研修室、第1,2,3会議室、料理実習室						
主な利用者	地域住民						
開館時間	9時00分～21時00分						
休館日	月曜日、年末年始（12月28日～1月3日）						
根拠法令	姫路市立公民館条例						
施設概要	市町村その他一定区域内の住民のために、実際生活に即する教育、学術及び文化に関する各種の事業を行い、もって住民の教養の向上、健康の増進、情操の純化を図り、生活文化の振興、社会福祉の増進に寄与する。						
運営形態	市直営（委託を含む）						
	指定管理者	指定管理者	期間	～			
土地情報							
敷地面積	832.18㎡	内、借地面積	0.00㎡	年間借地料	0千円		
用途地域	第一種中高層住居専用地域			駐車台数	15台		
建物情報							
総延床面積	388.46㎡	取得価額	124,305千円	バリアフリー対応等	出入口のスロープ		
占有面積	388.46㎡	減価償却累計額	50,985千円		エレベーター	×	
構造	鉄筋コンクリート	帳簿価額	73,320千円		多目的トイレ		
階数	2F	減価償却率	41.0%		障害者用駐車場	×	
建築年度	1987	耐震状況	新耐震		授乳場所	×	
経過年数	32	大規模改修年度	2016		おむつ交換場所		
指定避難所		備考					
周辺情報							
最寄の駅	JRひめじ別所駅	近隣の類似施設	国、県、市、町所有		民間所有		
距離	300m						
最寄のバス停	別所駅						
距離	300m						
維持管理情報 ()内は前年度対比 / 単位:千円							
					平均値	2019年度	平均値との比較
歳入						38	-
歳出						5,512	-
歳入 - 歳出						5,474	-
利用情報							
					平均値	2019年度	平均値との比較
利用者数						11,476	-
稼働率						28%	-
算定方式	貸室利用回数（年間）÷（部屋数×利用可能回数）						

公共施設カルテ

管理番号		14147					
基本情報							
施設名	増位公民館				所管課	生涯学習課	
施設種別	(大)	コミュニティ・スポーツ・レクリエーション系施設	(小)	公民館			
施設形態	単独	建物名					
所在地	白国一丁目1-16						
小学校区	増位	中学校区	増位				
開設年月日	2011						
主な居室	第1.2研修室、第1.2会議室、料理実習室						
主な利用者	地域住民						
開館時間	9時00分～21時00分						
休館日	月曜日、年末年始（12月28日～1月3日）						
根拠法令	姫路市立公民館条例						
施設概要	市町村その他一定区域内の住民のために、実際生活に即する教育、学術及び文化に関する各種の事業を行い、もって住民の教養の向上、健康の増進、情操の純化を図り、生活文化の振興、社会福祉の増進に寄与する。						
運営形態	市直営（委託を含む）						
	指定管理者	指定管理者	期間	～			
土地情報							
敷地面積	780.24㎡	内、借地面積	0.00㎡	年間借地料	0千円		
用途地域	第一種住居地域			駐車台数	5台		
建物情報							
総延床面積	406.58㎡	取得価額	100,162千円	バリアフリー対応等	出入口のスロープ		
占有面積	406.58㎡	減価償却累計額	16,026千円		エレベーター	×	
構造	鉄筋コンクリート	帳簿価額	84,136千円		多目的トイレ		
階数	2F	減価償却率	16.0%		障害者用駐車場		
建築年度	2010	耐震状況	新耐震		授乳場所	×	
経過年数	9	大規模改修年度			おむつ交換場所		
指定避難所		備考					
周辺情報							
最寄の駅	JR野里駅	近隣の類似施設	国、県、市、町所有		民間所有		
距離	650m		花の北市民広場				
最寄のバス停	白国南口						
距離	70m						
維持管理情報 ()内は前年度対比 / 単位:千円							
					平均値	2019年度	平均値との比較
歳入						146	-
歳出						5,220	-
歳入 - 歳出						5,074	-
利用情報							
					平均値	2019年度	平均値との比較
利用者数						11,240	-
稼働率						23%	-
算定方式	貸室利用回数（年間）÷（部屋数×利用可能回数）						

公共施設カルテ

管理番号		10639					
基本情報							
施設名	御国野公民館				所管課	生涯学習課	
施設種別	(大)	コミュニティ・スポーツ・レクリエーション系施設	(小)	公民館			
施設形態	複合	建物名	御国野公民館				
所在地	御国野町御着1142-8						
小学校区	御国野	中学校区	東				
開設年月日	1957						
主な居室	研修室、大、中、小会議室、料理実習室						
主な利用者	地域住民						
開館時間	9時00分～21時00分						
休館日	月曜日、年末年始（12月28日～1月3日）						
根拠法令	姫路市立公民館条例						
施設概要	市町村その他一定区域内の住民のために、実際生活に即する教育、学術及び文化に関する各種の事業を行い、もって住民の教養の向上、健康の増進、情操の純化を図り、生活文化の振興、社会福祉の増進に寄与する。						
運営形態	市直営（委託を含む）						
	指定管理者	指定管理者	期間	～			
土地情報							
敷地面積	1,836.37㎡	内、借地面積	0.00㎡	年間借地料	0千円		
用途地域	第一種住居地域			駐車台数	7台		
建物情報							
総延床面積	493.45㎡	取得価額	76,028千円	バリアフリー対応等	出入口のスロープ		
占有面積	405.45㎡	減価償却累計額	53,386千円		エレベーター	×	
構造	鉄筋コンクリート	帳簿価額	22,641千円		多目的トイレ		
階数	2F	減価償却率	70.2%		障害者用駐車場	×	
建築年度	1986	耐震状況	新耐震		授乳場所	×	
経過年数	33	大規模改修年度	2015		おむつ交換場所		
指定避難所		備考					
周辺情報							
最寄の駅	JR御着駅	近隣の類似施設	国、県、市、町所有		民間所有		
距離	650m		西御着総合センター				
最寄のバス停	御着						
距離	170m						
維持管理情報 ()内は前年度対比 / 単位:千円							
					平均値	2019年度	平均値との比較
歳入						118	-
歳出						5,302	-
歳入 - 歳出						5,184	-
利用情報							
					平均値	2019年度	平均値との比較
利用者数						10,632	-
稼働率						23%	-
算定方式	貸室利用回数（年間）÷（部屋数×利用可能回数）						

公共施設カルテ

管理番号		10276					
基本情報							
施設名	船津公民館				所管課	生涯学習課	
施設種別	(大)	コミュニティ・スポーツ・レクリエーション系施設	(小)	公民館			
施設形態	複合	建物名	船津公園ふれあいの館				
所在地	船津町3288						
小学校区	船津	中学校区	神南				
開設年月日	1958						
主な居室							
主な利用者	地域住民						
開館時間	9時00分～21時00分						
休館日	月曜日、年末年始（12月28日～1月3日）						
根拠法令	姫路市立公民館条例						
施設概要	市町村その他一定区域内の住民のために、実際生活に即する教育、学術及び文化に関する各種の事業を行い、もって住民の教養の向上、健康の増進、情操の純化を図り、生活文化の振興、社会福祉の増進に寄与する。						
運営形態	市直営（委託を含む）						
	指定管理者	指定管理者	期間	～			
土地情報							
敷地面積	910.00㎡	内、借地面積	0.00㎡	年間借地料	0千円		
用途地域	-			駐車台数	37台		
建物情報							
総延床面積	1,232.12㎡	取得価額	637,482千円	バリアフリー対応等	出入口のスロープ	×	
占有面積	48.72㎡	減価償却累計額	323,978千円		エレベーター		
構造	鉄筋コンクリート	帳簿価額	313,504千円		多目的トイレ		
階数	2F	減価償却率	50.8%		障害者用駐車場		
建築年度	1986	耐震状況	新耐震		授乳場所	×	
経過年数	33	大規模改修年度	2016		おむつ交換場所		
指定避難所		備考					
周辺情報							
最寄の駅	JR溝口駅	近隣の類似施設	国、県、市、町所有		民間所有		
距離	1,500m		端岡集会所				
最寄のバス停	船津御立						
距離	500m						
維持管理情報 ()内は前年度対比 / 単位:千円							
					平均値	2019年度	平均値との比較
歳入						0	-
歳出						5,075	-
歳入 - 歳出						5,075	-
利用情報							
					平均値	2019年度	平均値との比較
利用者数						10,187	-
稼働率						-	-
算定方式	-						

公共施設カルテ

管理番号		6724					
基本情報							
施設名	手柄公民館				所管課	生涯学習課	
施設種別	(大) コミュニティ・スポーツ・レクリエーション施設	(小)	公民館				
施設形態	複合	建物名	図書館手柄分館・手柄公民館				
所在地	延末149-1						
小学校区	手柄	中学校区	山陽				
開設年月日	1994						
主な居室	第1,2研修室、第1,2会議室、料理実習室						
主な利用者	地域住民						
開館時間	9時00分～21時00分						
休館日	月曜日、年末年始(12月28日～1月3日)						
根拠法令	姫路市立公民館条例						
施設概要	市町村その他一定区域内の住民のために、実際生活に即する教育、学術及び文化に関する各種の事業を行い、もって住民の教養の向上、健康の増進、情操の純化を図り、生活文化の振興、社会福祉の増進に寄与する。						
運営形態	市直営(委託を含む)						
	指定管理者	指定管理者	期間	～			
土地情報							
敷地面積	1,707.14㎡	内、借地面積	0.00㎡	年間借地料	0千円		
用途地域	第一種住居地域			駐車台数	14台		
建物情報							
総延床面積	966.28㎡	取得価額	240,505千円	バリアフリー対応等	出入口のスロープ		
占有面積	376.85㎡	減価償却累計額	120,252千円		エレベーター	×	
構造	鉄筋コンクリート	帳簿価額	120,252千円		多目的トイレ		
階数	2F	減価償却率	50.0%		障害者用駐車場		
建築年度	1993	耐震状況	新耐震		授乳場所	×	
経過年数	26	大規模改修年度			おむつ交換場所		
指定避難所		備考					
周辺情報							
最寄の駅	山電手柄駅	近隣の類似施設	国、県、市、町所有		民間所有		
距離	450m						
最寄のバス停	姫路市中央卸売市場前						
距離	200m						
維持管理情報 ()内は前年度対比 / 単位:千円							
					平均値	2019年度	平均値との比較
歳入						78	-
歳出						6,117	-
歳入 - 歳出						6,039	-
利用情報							
					平均値	2019年度	平均値との比較
利用者数						9,707	-
稼働率						27%	-
算定方式	貸室利用回数(年間) ÷ (部屋数 × 利用可能回数)						



公共施設カルテ

管理番号		4631					
基本情報							
施設名	山田公民館				所管課	生涯学習課	
施設種別	(大)	コミュニティ・スポーツ・レクリエーション系施設	(小)	公民館			
施設形態	単独	建物名					
所在地	山田町北山田109-6						
小学校区	山田	中学校区	神南				
開設年月日	1958						
主な居室	第1,2研修室、第1,2,3会議室、料理実習室						
主な利用者	地域住民						
開館時間	9時00分～21時00分						
休館日	月曜日、年末年始(12月28日～1月3日)						
根拠法令	姫路市立公民館条例						
施設概要	市町村その他一定区域内の住民のために、実際生活に即する教育、学術及び文化に関する各種の事業を行い、もって住民の教養の向上、健康の増進、情操の純化を図り、生活文化の振興、社会福祉の増進に寄与する。						
運営形態	市直営(委託を含む)						
	指定管理者	指定管理者	期間	～			
土地情報							
敷地面積	664.13㎡	内、借地面積	0.00㎡	年間借地料	0千円		
用途地域	-			駐車台数	4台		
建物情報							
総延床面積	387.69㎡	取得価額	56,784千円	バリアフリー対応等	出入口のスロープ		
占有面積	387.69㎡	減価償却累計額	34,828千円		エレベーター	×	
構造	鉄筋コンクリート	帳簿価額	21,956千円		多目的トイレ		
階数	2F	減価償却率	61.3%		障害者用駐車場		
建築年度	1984	耐震状況	新耐震		授乳場所	×	
経過年数	35	大規模改修年度	2011		おむつ交換場所		
指定避難所		備考					
周辺情報							
最寄の駅	JR溝口駅	近隣の類似施設	国、県、市、町所有		民間所有		
距離	4,100m						
最寄のバス停	西山田						
距離	280m						
維持管理情報 ()内は前年度対比 / 単位:千円							
					平均値	2019年度	平均値との比較
歳入						12	-
歳出						5,211	-
歳入 - 歳出						5,199	-
利用情報							
					平均値	2019年度	平均値との比較
利用者数						9,594	-
稼働率						24%	-
算定方式	貸室利用回数(年間) ÷ (部屋数 × 利用可能回数)						

公共施設カルテ

管理番号		14056					
基本情報							
施設名	安富公民館				所管課	生涯学習課	
施設種別	(大)	コミュニティ・スポーツ・レクリエーション施設	(小)	公民館			
施設形態	単独	建物名					
所在地	安富町安志1154-1						
小学校区	安富南	中学校区	安富				
開設年月日	2006						
主な居室	第1,2,3,4学習室、陶芸教室、料理実習室						
主な利用者	地域住民						
開館時間	9時00分～21時00分						
休館日	月曜日、年末年始（12月28日～1月3日）						
根拠法令	姫路市立公民館条例						
施設概要	市町村その他一定区域内の住民のために、実際生活に即する教育、学術及び文化に関する各種の事業を行い、もって住民の教養の向上、健康の増進、情操の純化を図り、生活文化の振興、社会福祉の増進に寄与する。						
運営形態	市直営（委託を含む）						
	指定管理者	指定管理者	期間	～			
土地情報							
敷地面積	775.82㎡	内、借地面積	0.00㎡	年間借地料	0千円		
用途地域	-			駐車台数	0台		
建物情報							
総延床面積	497.48㎡	取得価額	173,422千円	バリアフリー対応等	出入口のスロープ		
占有面積	497.48㎡	減価償却累計額	130,682千円		エレベーター	×	
構造	鉄筋コンクリート	帳簿価額	42,740千円		多目的トイレ		
階数	2F	減価償却率	75.4%		障害者用駐車場	×	
建築年度	1993	耐震状況	新耐震		授乳場所	×	
経過年数	26	大規模改修年度			おむつ交換場所	×	
指定避難所		備考					
周辺情報							
最寄の駅	JR播磨新宮駅	近隣の類似施設	国、県、市、町所有		民間所有		
距離	13,800m		長野総合センター				
最寄のバス停	安富事務所前	近隣の類似施設	瀬川集会所				
距離	20m		三坂集会所				
維持管理情報 ()内は前年度対比 / 単位:千円							
					平均値	2019年度	平均値との比較
歳入						43	-
歳出						8,714	-
歳入 - 歳出						8,671	-
利用情報							
					平均値	2019年度	平均値との比較
利用者数						8,994	-
稼働率						8%	-
算定方式	貸室利用回数（年間）÷（部屋数×利用可能回数）						

公共施設カルテ

管理番号		2017					
基本情報							
施設名	城北公民館				所管課	生涯学習課	
施設種別	(大)	コミュニティ・スポーツ・レクリエーション系施設	(小)	公民館			
施設形態	単独	建物名					
所在地	伊伝居490-2						
小学校区	城北	中学校区	広嶺				
開設年月日	1999						
主な居室	第1,2研修室、第1,2会議室、料理実習室						
主な利用者	地域住民						
開館時間	9時00分～21時00分						
休館日	月曜日、年末年始（12月28日～1月3日）						
根拠法令	姫路市立公民館条例						
施設概要	市町村その他一定区域内の住民のために、実際生活に即する教育、学術及び文化に関する各種の事業を行い、もって住民の教養の向上、健康の増進、情操の純化を図り、生活文化の振興、社会福祉の増進に寄与する。						
運営形態	市直営（委託を含む）						
	指定管理者	指定管理者	期間	～			
土地情報							
敷地面積	592.18㎡	内、借地面積	0.00㎡	年間借地料	0千円		
用途地域	第二種中高層住居専用地域			駐車台数	7台		
建物情報							
総延床面積	369.52㎡	取得価額	102,958千円	バリアフリー対応等	出入口のスロープ		
占有面積	369.52㎡	減価償却累計額	40,836千円		エレベーター	×	
構造	鉄筋コンクリート	帳簿価額	62,123千円		多目的トイレ		
階数	2F	減価償却率	39.7%		障害者用駐車場		
建築年度	1998	耐震状況	新耐震		授乳場所	×	
経過年数	21	大規模改修年度			おむつ交換場所	×	
指定避難所		備考					
周辺情報							
最寄の駅	JR野里駅	近隣の類似施設	国、県、市、町所有		民間所有		
距離	1,600m						
最寄のバス停	金山口						
距離	140m						
維持管理情報 ()内は前年度対比 / 単位:千円							
					平均値	2019年度	平均値との比較
歳入						81	-
歳出						5,253	-
歳入 - 歳出						5,172	-
利用情報							
					平均値	2019年度	平均値との比較
利用者数						8,313	-
稼働率						25%	-
算定方式	貸室利用回数（年間）÷（部屋数×利用可能回数）						

公共施設カルテ

管理番号		461					
基本情報							
施設名	峰相公民館				所管課	生涯学習課	
施設種別	(大)	コミュニティ・スポーツ・レクリエーション系施設	(小)	公民館			
施設形態	単独	建物名					
所在地	六角278-3						
小学校区	峰相	中学校区	書写				
開設年月日	1988						
主な居室	第1.2研修室、第1.2会議室、料理実習室						
主な利用者	地域住民						
開館時間	9時00分～21時00分						
休館日	月曜日、年末年始（12月28日～1月3日）						
根拠法令	姫路市立公民館条例						
施設概要	市町村その他一定区域内の住民のために、実際生活に即する教育、学術及び文化に関する各種の事業を行い、もって住民の教養の向上、健康の増進、情操の純化を図り、生活文化の振興、社会福祉の増進に寄与する。						
運営形態	市直営（委託を含む）						
	指定管理者	指定管理者	期間	～			
土地情報							
敷地面積	890.10㎡	内、借地面積	0.00㎡	年間借地料	0千円		
用途地域	-			駐車台数	7台		
建物情報							
総延床面積	361.51㎡	取得価額	136,671千円	バリアフリー対応等	出入口のスロープ		
占有面積	361.51㎡	減価償却累計額	54,209千円		エレベーター	×	
構造	鉄筋コンクリート	帳簿価額	82,463千円		多目的トイレ		
階数	2F	減価償却率	39.7%		障害者用駐車場	×	
建築年度	1987	耐震状況	新耐震		授乳場所	×	
経過年数	32	大規模改修年度	2017		おむつ交換場所		
指定避難所		備考					
周辺情報							
最寄の駅	JR余部駅	近隣の類似施設	国、県、市、町所有		民間所有		
距離	3,300m						
最寄のバス停	六角						
距離	350m						
維持管理情報							
（ ）内は前年度対比 / 単位：千円							
					平均値	2019年度	平均値との比較
歳入						19	-
歳出						5,204	-
歳入 - 歳出						5,185	-
利用情報							
					平均値	2019年度	平均値との比較
利用者数						8,109	-
稼働率						25%	-
算定方式	貸室利用回数（年間）÷（部屋数×利用可能回数）						

公共施設カルテ

管理番号		2362					
基本情報							
施設名	伊勢公民館				所管課	生涯学習課	
施設種別	(大)	コミュニティ・スポーツ・レクリエーション系施設	(小)	公民館			
施設形態	単独	建物名					
所在地	林田町上伊勢1077-5						
小学校区	伊勢	中学校区	林田				
開設年月日	1984						
主な居室	第1,2研修室、第1,2会議室、料理実習室						
主な利用者	地域住民						
開館時間	9時00分～21時00分						
休館日	月曜日、年末年始(12月28日～1月3日)						
根拠法令	姫路市立公民館条例						
施設概要	市町村その他一定区域内の住民のために、実際生活に即する教育、学術及び文化に関する各種の事業を行い、もって住民の教養の向上、健康の増進、情操の純化を図り、生活文化の振興、社会福祉の増進に寄与する。						
運営形態	市直営(委託を含む)						
	指定管理者	指定管理者	期間	～			
土地情報							
敷地面積	1,000.00㎡	内、借地面積	0.00㎡	年間借地料	0千円		
用途地域	-			駐車台数	12台		
建物情報							
総延床面積	368.90㎡	取得価額	100,434千円	バリアフリー対応等	出入口のスロープ		
占有面積	368.90㎡	減価償却累計額	14,061千円		エレベーター	×	
構造	鉄筋コンクリート	帳簿価額	86,373千円		多目的トイレ		
階数	2F	減価償却率	14.0%		障害者用駐車場		
建築年度	2011	耐震状況	新耐震		授乳場所	×	
経過年数	8	大規模改修年度			おむつ交換場所		
指定避難所		備考					
周辺情報							
最寄の駅	JR太市駅	近隣の類似施設	国、県、市、町所有		民間所有		
距離	4,900m						
最寄のバス停	上伊勢						
距離	400m						
維持管理情報 ()内は前年度対比 / 単位:千円							
					平均値	2019年度	平均値との比較
歳入						19	-
歳出						5,298	-
歳入 - 歳出						5,279	-
利用情報							
					平均値	2019年度	平均値との比較
利用者数						7,860	-
稼働率						13%	-
算定方式	貸室利用回数(年間) ÷ (部屋数 × 利用可能回数)						

公共施設カルテ

管理番号		14049					
基本情報							
施設名	東公民館				所管課	生涯学習課	
施設種別	(大) コミュニティ・スポーツ・レクリエーション系施設	(小)	公民館				
施設形態	複合	建物名	東公民館・図書館東光分館				
所在地	幸町94						
小学校区	東	中学校区	東光				
開設年月日	1987						
主な居室	第1,2研修室、第1,2会議室、料理実習室						
主な利用者	地域住民						
開館時間	9時00分～21時00分						
休館日	月曜日、年末年始(12月28日～1月3日)						
根拠法令	姫路市立公民館条例						
施設概要	市町村その他一定区域内の住民のために、実際生活に即する教育、学術及び文化に関する各種の事業を行い、もって住民の教養の向上、健康の増進、情操の純化を図り、生活文化の振興、社会福祉の増進に寄与する。						
運営形態	市直営(委託を含む)						
	指定管理者	指定管理者	期間	～			
土地情報							
敷地面積	784.58㎡	内、借地面積	0.00㎡	年間借地料	0千円		
用途地域	第一種住居地域			駐車台数	7台		
建物情報							
総延床面積	808.56㎡	取得価額	250,670千円	バリアフリー対応等	出入口のスロープ		
占有面積	359.06㎡	減価償却累計額	108,646千円		エレベーター	×	
構造	鉄筋コンクリート	帳簿価額	142,024千円		多目的トイレ		
階数	2F	減価償却率	43.3%		障害者用駐車場		
建築年度	1986	耐震状況	新耐震		授乳場所	×	
経過年数	33	大規模改修年度	2017		おむつ交換場所		
指定避難所		備考					
周辺情報							
最寄の駅	JR京口駅	近隣の類似施設	国、県、市、町所有		民間所有		
距離	400m		丸尾町総合センター				
最寄のバス停	京口台						
距離	250m						
維持管理情報 ()内は前年度対比 / 単位:千円							
					平均値	2019年度	平均値との比較
歳入						718	-
歳出						5,177	-
歳入 - 歳出						4,459	-
利用情報							
					平均値	2019年度	平均値との比較
利用者数						7,753	-
稼働率						20%	-
算定方式	貸室利用回数(年間)÷(部屋数×利用可能回数)						



公共施設カルテ

管理番号		6389					
基本情報							
施設名	花田公民館				所管課	生涯学習課	
施設種別	(大)	コミュニティ・スポーツ・レクリエーション系施設	(小)	公民館			
施設形態	単独	建物名					
所在地	花田町小川1074-3						
小学校区	花田	中学校区	花田				
開設年月日	1957						
主な居室	第1,2研修室、第1,2会議室、料理実習室						
主な利用者	地域住民						
開館時間	9時00分～21時00分						
休館日	月曜日、年末年始(12月28日～1月3日)						
根拠法令	姫路市立公民館条例						
施設概要	市町村その他一定区域内の住民のために、実際生活に即する教育、学術及び文化に関する各種の事業を行い、もって住民の教養の向上、健康の増進、情操の純化を図り、生活文化の振興、社会福祉の増進に寄与する。						
運営形態	市直営(委託を含む)						
	指定管理者	指定管理者	期間	～			
土地情報							
敷地面積	1,000.62㎡	内、借地面積	0.00㎡	年間借地料	0千円		
用途地域	第一種住居地域			駐車台数	13台		
建物情報							
総延床面積	369.96㎡	取得価額	103,550千円	バリアフリー対応等	出入口のスロープ		
占有面積	369.96㎡	減価償却累計額	45,562千円		エレベーター	×	
構造	鉄筋コンクリート	帳簿価額	57,988千円		多目的トイレ		
階数	2F	減価償却率	44.0%		障害者用駐車場		
建築年度	1996	耐震状況	新耐震		授乳場所	×	
経過年数	23	大規模改修年度			おむつ交換場所	×	
指定避難所		備考					
周辺情報							
最寄の駅	JR京口駅	近隣の類似施設	国、県、市、町所有		民間所有		
距離	1,900m		東市民センター				
最寄のバス停	小川		高木総合センター				
距離	240m						
維持管理情報 ()内は前年度対比 / 単位:千円							
					平均値	2019年度	平均値との比較
歳入						40	-
歳出						5,214	-
歳入 - 歳出						5,174	-
利用情報							
					平均値	2019年度	平均値との比較
利用者数						7,563	-
稼働率						24%	-
算定方式	貸室利用回数(年間) ÷ (部屋数 × 利用可能回数)						

公共施設カルテ

管理番号		18278					
基本情報							
施設名	飾磨橋東公民館				所管課	生涯学習課	
施設種別	(大)	コミュニティ・スポーツ・レクリエーション系施設	(小)	公民館			
施設形態	単独	建物名					
所在地	飾磨区恵美酒401-1						
小学校区	飾磨	中学校区	飾磨中部				
開設年月日	2019						
主な居室	研修室、第1,2,3会議室、料理実習室						
主な利用者	地域住民						
開館時間	9時00分～21時00分						
休館日	月曜日、年末年始（12月28日～1月3日）						
根拠法令	姫路市立公民館条例						
施設概要	市町村その他一定区域内の住民のために、実際生活に即する教育、学術及び文化に関する各種の事業を行い、もって住民の教養の向上、健康の増進、情操の純化を図り、生活文化の振興、社会福祉の増進に寄与する。						
運営形態	市直営（委託を含む）						
	指定管理者	指定管理者	期間	～			
土地情報							
敷地面積	1,040.19㎡	内、借地面積	0.00㎡	年間借地料	0千円		
用途地域	準工業地域			駐車台数	13台		
建物情報							
総延床面積	368.06㎡	取得価額	123,336千円	バリアフリー対応等	出入口のスロープ		
占有面積	368.06㎡	減価償却累計額	4,248千円		エレベーター	-	
構造	鉄筋コンクリート	帳簿価額	119,089千円		多目的トイレ		
階数	1F	減価償却率	3.4%		障害者用駐車場		
建築年度	2018	耐震状況	新耐震		授乳場所	×	
経過年数	1	大規模改修年度			おむつ交換場所		
指定避難所	-	備考					
周辺情報							
最寄の駅	山電飾磨駅	近隣の類似施設	国、県、市、町所有		民間所有		
距離	550m		飾磨市民センター				
最寄のバス停	清水町						
距離	350m						
維持管理情報 ()内は前年度対比 / 単位:千円							
					平均値	2019年度	平均値との比較
歳入						201	-
歳出						5,504	-
歳入 - 歳出						5,303	-
利用情報							
					平均値	2019年度	平均値との比較
利用者数						7,134	-
稼働率						13%	-
算定方式	貸室利用回数（年間）÷（部屋数×利用可能回数）						

公共施設カルテ

管理番号		14051					
基本情報							
施設名	家島公民館				所管課	生涯学習課	
施設種別	(大)	コミュニティ・スポーツ・レクリエーション系施設	(小)	公民館			
施設形態	複合	建物名	家島事務所				
所在地	家島町真浦2137-1						
小学校区	家島	中学校区	家島				
開設年月日	2006						
主な居室	第1.2研修室、第1.2会議室、料理実習室						
主な利用者	地域住民						
開館時間	9時00分～21時00分						
休館日	月曜日、年末年始（12月28日～1月3日）						
根拠法令	姫路市立公民館条例						
施設概要	市町村その他一定区域内の住民のために、実際生活に即する教育、学術及び文化に関する各種の事業を行い、もって住民の教養の向上、健康の増進、情操の純化を図り、生活文化の振興、社会福祉の増進に寄与する。						
運営形態	市直営（委託を含む）						
	指定管理者	指定管理者	期間	～			
土地情報							
敷地面積	918.23㎡	内、借地面積	0.00㎡	年間借地料	0千円		
用途地域	-			駐車台数	3台		
建物情報							
総延床面積	1,794.35㎡	取得価額	474,860千円	バリアフリー対応等	出入口のスロープ		
占有面積	226.55㎡	減価償却累計額	66,744千円		エレベーター		
構造	鉄筋コンクリート	帳簿価額	408,116千円		多目的トイレ		
階数	4F	減価償却率	14.1%		障害者用駐車場		
建築年度	2012	耐震状況	新耐震		授乳場所	×	
経過年数	7	大規模改修年度			おむつ交換場所		
指定避難所		備考					
周辺情報							
最寄の駅	真浦港	近隣の類似施設	国、県、市、町所有		民間所有		
距離	700m						
最寄のバス停	家島事務所前						
距離	15m						
維持管理情報							
（ ）内は前年度対比 / 単位:千円							
					平均値	2019年度	平均値との比較
歳入						74	-
歳出						8,752	-
歳入 - 歳出						8,678	-
利用情報							
					平均値	2019年度	平均値との比較
利用者数						6,733	-
稼働率						9%	-
算定方式	貸室利用回数（年間）÷（部屋数×利用可能回数）						

公共施設カルテ

管理番号		103					
基本情報							
施設名	谷内公民館				所管課	生涯学習課	
施設種別	(大)	コミュニティ・スポーツ・レクリエーション系施設	(小)	公民館			
施設形態	単独	建物名					
所在地	飾東町八重畑1032-2						
小学校区	谷内	中学校区	城山				
開設年月日	1989						
主な居室	第1,2研修室、第1.2,3会議室、料理実習室						
主な利用者	地域住民						
開館時間	9時00分～21時00分						
休館日	月曜日、年末年始(12月28日～1月3日)						
根拠法令	姫路市立公民館条例						
施設概要	市町村その他一定区域内の住民のために、実際生活に即する教育、学術及び文化に関する各種の事業を行い、もって住民の教養の向上、健康の増進、情操の純化を図り、生活文化の振興、社会福祉の増進に寄与する。						
運営形態	市直営(委託を含む)						
	指定管理者	指定管理者	期間	～			
土地情報							
敷地面積	1,040.29㎡	内、借地面積	0.00㎡	年間借地料	0千円		
用途地域	-			駐車台数	12台		
建物情報							
総延床面積	392.52㎡	取得価額	148,103千円	バリアフリー対応等	出入口のスロープ		
占有面積	392.52㎡	減価償却累計額	44,204千円		エレベーター		-
構造	鉄筋コンクリート	帳簿価額	103,900千円		多目的トイレ		
階数	1F	減価償却率	29.8%		障害者用駐車場		
建築年度	1988	耐震状況	新耐震		授乳場所		×
経過年数	31	大規模改修年度	2019		おむつ交換場所		
指定避難所		備考					
周辺情報							
最寄の駅	JR御着駅	近隣の類似施設	国、県、市、町所有		民間所有		
距離	6,600m						
最寄のバス停	八重畑	国、県、市、町所有		民間所有			
距離	170m						
維持管理情報 ()内は前年度対比 / 単位:千円							
					平均値	2019年度	平均値との比較
歳入						0	-
歳出						5,472	-
歳入 - 歳出						5,472	-
利用情報							
					平均値	2019年度	平均値との比較
利用者数						4,636	-
稼働率						4%	-
算定方式	貸室利用回数(年間) ÷ (部屋数 × 利用可能回数)						

公共施設カルテ

管理番号		8844					
基本情報							
施設名	八木公民館				所管課	生涯学習課	
施設種別	(大)	コミュニティ・スポーツ・レクリエーション系施設	(小)	公民館			
施設形態	単独	建物名					
所在地	木場1441-32						
小学校区	八木	中学校区	灘				
開設年月日	1962						
主な居室	第1.2研修室、第1.2会議室、料理実習室						
主な利用者	地域住民						
開館時間	9時00分～21時00分						
休館日	月曜日、年末年始（12月28日～1月3日）						
根拠法令	姫路市立公民館条例						
施設概要	市町村その他一定区域内の住民のために、実際生活に即する教育、学術及び文化に関する各種の事業を行い、もって住民の教養の向上、健康の増進、情操の純化を図り、生活文化の振興、社会福祉の増進に寄与する。						
運営形態	市直営（委託を含む）						
	指定管理者	指定管理者	期間	～			
土地情報							
敷地面積	863.97㎡	内、借地面積	0.00㎡	年間借地料	0千円		
用途地域	第一種住居地域			駐車台数	7台		
建物情報							
総延床面積	348.18㎡	取得価額	151,525千円	バリアフリー対応等	出入口のスロープ		
占有面積	348.18㎡	減価償却累計額	44,919千円		エレベーター		
構造	鉄筋コンクリート	帳簿価額	106,606千円		多目的トイレ		
階数	2F	減価償却率	29.6%		障害者用駐車場	×	
建築年度	1988	耐震状況	新耐震		授乳場所	×	
経過年数	31	大規模改修年度	2019		おむつ交換場所		
指定避難所		備考					
周辺情報							
最寄の駅	山電八家駅	近隣の類似施設	国、県、市、町所有		民間所有		
距離	750m						
最寄のバス停	木場港						
距離	300m						
維持管理情報 （ ）内は前年度対比 / 単位：千円							
					平均値	2019年度	平均値との比較
歳入						3	-
歳出						5,245	-
歳入 - 歳出						5,242	-
利用情報							
					平均値	2019年度	平均値との比較
利用者数						4,320	-
稼働率						7%	-
算定方式	貸室利用回数（年間）÷（部屋数×利用可能回数）						

公共施設カルテ

管理番号		14913					
基本情報							
施設名	城巽公民館				所管課	生涯学習課	
施設種別	(大)	コミュニティ・スポーツ・レクリエーション系施設	(小)	公民館			
施設形態	単独	建物名					
所在地	北条口三丁目29-3						
小学校区	白鷺	中学校区	白鷺				
開設年月日	2010						
主な居室	第1,2研修室、第1.2,3会議室、料理実習室						
主な利用者	地域住民						
開館時間	9時00分～21時00分						
休館日	月曜日、年末年始（12月28日～1月3日）						
根拠法令	姫路市立公民館条例						
施設概要	市町村その他一定区域内の住民のために、実際生活に即する教育、学術及び文化に関する各種の事業を行い、もって住民の教養の向上、健康の増進、情操の純化を図り、生活文化の振興、社会福祉の増進に寄与する。						
運営形態	市直営（委託を含む）						
	指定管理者	指定管理者	期間	～			
土地情報							
敷地面積	1,696.20㎡	内、借地面積	0.00㎡	年間借地料	0千円		
用途地域	商業地域			駐車台数	20台		
建物情報							
総延床面積	562.92㎡	取得価額	78,618千円	バリアフリー対応等	出入口のスロープ		
占有面積	562.92㎡	減価償却累計額	57,501千円		エレベーター ×		
構造	鉄筋コンクリート	帳簿価額	21,117千円		多目的トイレ		
階数	2F	減価償却率	73.1%		障害者用駐車場		
建築年度	1979	耐震状況	旧耐震		授乳場所 ×		
経過年数	40	大規模改修年度	2009		おむつ交換場所		
指定避難所		備考					
周辺情報							
最寄の駅	JR姫路駅	近隣の類似施設	国、県、市、町所有		民間所有		
距離	750m		市民会館				
最寄のバス停	南神屋						
距離	270m						
維持管理情報 ()内は前年度対比 / 単位:千円							
					平均値	2019年度	平均値との比較
歳入						934	-
歳出						5,403	-
歳入 - 歳出						4,469	-
利用情報							
					平均値	2019年度	平均値との比較
利用者数						24,150	-
稼働率						43%	-
算定方式	貸室利用回数（年間）÷（部屋数×利用可能回数）						

公共施設カルテ

管理番号		3044					
基本情報							
施設名	城の西公民館				所管課	生涯学習課	
施設種別	(大)	コミュニティ・スポーツ・レクリエーション系施設	(小)	公民館			
施設形態	単独	建物名					
所在地	岡町33						
小学校区	城西	中学校区	琴陵				
開設年月日	1993						
主な居室	研修室、第1,2,3会議室、料理実習室						
主な利用者	地域住民						
開館時間	9時00分～21時00分						
休館日	月曜日、年末年始（12月28日～1月3日）						
根拠法令	姫路市立公民館条例						
施設概要	市町村その他一定区域内の住民のために、実際生活に即する教育、学術及び文化に関する各種の事業を行い、もって住民の教養の向上、健康の増進、情操の純化を図り、生活文化の振興、社会福祉の増進に寄与する。						
運営形態	市直営（委託を含む）						
	指定管理者	指定管理者	期間	～			
土地情報							
敷地面積	954.22㎡	内、借地面積	0.00㎡	年間借地料	0千円		
用途地域	第一種住居地域			駐車台数	7台		
建物情報							
総延床面積	457.87㎡	取得価額	133,282千円	バリアフリー対応等	出入口のスロープ		
占有面積	457.87㎡	減価償却累計額	69,307千円		エレベーター	×	
構造	鉄筋コンクリート	帳簿価額	63,975千円		多目的トイレ	×	
階数	2F	減価償却率	52.0%		障害者用駐車場	×	
建築年度	1992	耐震状況	新耐震		授乳場所	×	
経過年数	27	大規模改修年度			おむつ交換場所	×	
指定避難所		備考					
周辺情報							
最寄の駅	JR姫路駅	近隣の類似施設	国、県、市、町所有		民間所有		
距離	1,900m						
最寄のバス停	岡町						
距離	10m						
維持管理情報 ()内は前年度対比 / 単位:千円							
					平均値	2019年度	平均値との比較
歳入						278	-
歳出						5,909	-
歳入 - 歳出						5,631	-
利用情報							
					平均値	2019年度	平均値との比較
利用者数						23,641	-
稼働率						34%	-
算定方式	貸室利用回数（年間）÷（部屋数×利用可能回数）						

公共施設カルテ

管理番号		4881					
基本情報							
施設名	曾左公民館				所管課	生涯学習課	
施設種別	(大)	コミュニティ・スポーツ・レクリエーション系施設	(小)	公民館			
施設形態	単独	建物名					
所在地	書写2961-1						
小学校区	曾左	中学校区	書写				
開設年月日	1962						
主な居室	第1,2研修室、第1.2会議室、料理実習室						
主な利用者	地域住民						
開館時間	9時00分～21時00分						
休館日	月曜日、年末年始（12月28日～1月3日）						
根拠法令	姫路市立公民館条例						
施設概要	市町村その他一定区域内の住民のために、実際生活に即する教育、学術及び文化に関する各種の事業を行い、もって住民の教養の向上、健康の増進、情操の純化を図り、生活文化の振興、社会福祉の増進に寄与する。						
運営形態	市直営（委託を含む）						
	指定管理者	指定管理者	期間	～			
土地情報							
敷地面積	1,663.28㎡	内、借地面積	0.00㎡	年間借地料	0千円		
用途地域	第二種中高層住居専用地域			駐車台数	9台		
建物情報							
総延床面積	351.30㎡	取得価額	73,816千円	バリアフリー対応等	出入口のスロープ		
占有面積	351.30㎡	減価償却累計額	44,290千円		エレベーター	×	
構造	鉄筋コンクリート	帳簿価額	29,526千円		多目的トイレ	×	
階数	2F	減価償却率	60.0%		障害者用駐車場	×	
建築年度	1988	耐震状況	新耐震		授乳場所	×	
経過年数	31	大規模改修年度			おむつ交換場所	×	
指定避難所		備考					
周辺情報							
最寄の駅	JR余部駅	近隣の類似施設	国、県、市、町所有		民間所有		
距離	2,700m						
最寄のバス停	県立大工学部						
距離	50m						
維持管理情報 ()内は前年度対比 / 単位:千円							
					平均値	2019年度	平均値との比較
歳入						123	-
歳出						5,644	-
歳入 - 歳出						5,521	-
利用情報							
					平均値	2019年度	平均値との比較
利用者数						19,821	-
稼働率						44%	-
算定方式	貸室利用回数（年間）÷（部屋数×利用可能回数）						

公共施設カルテ

管理番号		14050					
基本情報							
施設名	高浜公民館				所管課	生涯学習課	
施設種別	(大) コミュニティ・スポーツ・レクリエーション系施設	(小)	公民館				
施設形態	単独	建物名					
所在地	飾磨区阿成鹿古312						
小学校区	高浜	中学校区	飾磨東				
開設年月日	1991						
主な居室	第1,2研修室、第1,2会議室、小,中会議室、料理実習室						
主な利用者	地域住民						
開館時間	9時00分～21時00分						
休館日	月曜日、年末年始(12月28日～1月3日)						
根拠法令	姫路市立公民館条例						
施設概要	市町村その他一定区域内の住民のために、実際生活に即する教育、学術及び文化に関する各種の事業を行い、もって住民の教養の向上、健康の増進、情操の純化を図り、生活文化の振興、社会福祉の増進に寄与する。						
運営形態	市直営(委託を含む)						
	指定管理者	指定管理者	期間	～			
土地情報							
敷地面積	800.56㎡	内、借地面積	0.00㎡	年間借地料	0千円		
用途地域	第二種中高層住居専用地域			駐車台数	4台		
建物情報							
総延床面積	431.41㎡	取得価額	91,773千円	バリアフリー対応等	出入口のスロープ		
占有面積	431.41㎡	減価償却累計額	49,026千円		エレベーター	×	
構造	鉄筋コンクリート	帳簿価額	42,747千円		多目的トイレ		
階数	2F	減価償却率	53.4%		障害者用駐車場	×	
建築年度	1990	耐震状況	新耐震		授乳場所	×	
経過年数	29	大規模改修年度			おむつ交換場所	×	
指定避難所		備考					
周辺情報							
最寄の駅	山電飾磨駅	近隣の類似施設	国、県、市、町所有		民間所有		
距離	1,500m		堀川町総合センター				
最寄のバス停	下野田公園前						
距離	700m						
維持管理情報 ()内は前年度対比 / 単位:千円							
					平均値	2019年度	平均値との比較
歳入						254	-
歳出						5,327	-
歳入 - 歳出						5,073	-
利用情報							
					平均値	2019年度	平均値との比較
利用者数						17,593	-
稼働率						28%	-
算定方式	貸室利用回数(年間)÷(部屋数×利用可能回数)						



公共施設カルテ

管理番号		4300					
基本情報							
施設名	城陽公民館				所管課	生涯学習課	
施設種別	(大)	コミュニティ・スポーツ・レクリエーション系施設	(小)	公民館			
施設形態	単独	建物名					
所在地	北条1053-1						
小学校区	城陽	中学校区	山陽				
開設年月日	1993						
主な居室	第1,2研修室、第1,2会議室、料理実習室						
主な利用者	地域住民						
開館時間	9時00分～21時00分						
休館日	月曜日、年末年始(12月28日～1月3日)						
根拠法令	姫路市立公民館条例						
施設概要	市町村その他一定区域内の住民のために、実際生活に即する教育、学術及び文化に関する各種の事業を行い、もって住民の教養の向上、健康の増進、情操の純化を図り、生活文化の振興、社会福祉の増進に寄与する。						
運営形態	市直営(委託を含む)						
	指定管理者	指定管理者	期間	～			
土地情報							
敷地面積	792.00㎡	内、借地面積	0.00㎡	年間借地料	0千円		
用途地域	第一種住居地域			駐車台数	6台		
建物情報							
総延床面積	374.14㎡	取得価額	114,433千円	バリアフリー対応等	出入口のスロープ		
占有面積	374.14㎡	減価償却累計額	59,505千円		エレベーター	×	
構造	鉄筋コンクリート	帳簿価額	54,928千円		多目的トイレ	×	
階数	2F	減価償却率	52.0%		障害者用駐車場		
建築年度	1992	耐震状況	新耐震		授乳場所	×	
経過年数	27	大規模改修年度			おむつ交換場所	×	
指定避難所		備考					
周辺情報							
最寄の駅	JR姫路駅	近隣の類似施設	国、県、市、町所有		民間所有		
距離	1,200m		庄田総合センター				
最寄のバス停	北条住宅南						
距離	550m						
維持管理情報 ()内は前年度対比 / 単位:千円							
					平均値	2019年度	平均値との比較
歳入						278	-
歳出						5,424	-
歳入 - 歳出						5,146	-
利用情報							
					平均値	2019年度	平均値との比較
利用者数						16,499	-
稼働率						44%	-
算定方式	貸室利用回数(年間) ÷ (部屋数 × 利用可能回数)						

公共施設カルテ

管理番号		10769					
基本情報							
施設名	津田公民館				所管課	生涯学習課	
施設種別	(大)	コミュニティ・スポーツ・レクリエーション系施設	(小)	公民館			
施設形態	単独	建物名					
所在地	飾磨区加茂373-1						
小学校区	津田	中学校区	飾磨西				
開設年月日	1990						
主な居室	第1,2研修室、第1.2,3会議室、料理実習室						
主な利用者	地域住民						
開館時間	9時00分～21時00分						
休館日	月曜日、年末年始(12月28日～1月3日)						
根拠法令	姫路市立公民館条例						
施設概要	市町村その他一定区域内の住民のために、実際生活に即する教育、学術及び文化に関する各種の事業を行い、もって住民の教養の向上、健康の増進、情操の純化を図り、生活文化の振興、社会福祉の増進に寄与する。						
運営形態	市直営(委託を含む)						
	指定管理者	指定管理者	期間	～			
土地情報							
敷地面積	893.69㎡	内、借地面積	0.00㎡	年間借地料	0千円		
用途地域	第二種中高層住居専用地域			駐車台数	19台		
建物情報							
総延床面積	413.20㎡	取得価額	84,058千円	バリアフリー対応等	出入口のスロープ		
占有面積	413.20㎡	減価償却累計額	44,693千円		エレベーター	×	
構造	鉄筋コンクリート	帳簿価額	39,365千円		多目的トイレ	×	
階数	2F	減価償却率	53.2%		障害者用駐車場	×	
建築年度	1989	耐震状況	新耐震		授乳場所	×	
経過年数	30	大規模改修年度			おむつ交換場所	×	
指定避難所		備考					
周辺情報							
最寄の駅	山電西飾磨駅	近隣の類似施設	国、県、市、町所有		民間所有		
距離	800m						
最寄のバス停	加茂						
距離	160m						
維持管理情報 ()内は前年度対比 / 単位:千円							
					平均値	2019年度	平均値との比較
歳入						104	-
歳出						5,277	-
歳入 - 歳出						5,173	-
利用情報							
					平均値	2019年度	平均値との比較
利用者数						16,162	-
稼働率						25%	-
算定方式	貸室利用回数(年間) ÷ (部屋数 × 利用可能回数)						

公共施設カルテ

管理番号		607					
基本情報							
施設名	青山公民館				所管課	生涯学習課	
施設種別	(大) コミュニティ・スポーツ・レクリエーション系施設	(小)	公民館				
施設形態	複合	建物名	青山公民館・図書館青山分館				
所在地	青山五丁目2-1						
小学校区	青山	中学校区	大白書				
開設年月日	1991						
主な居室	第1,2研修室、第1,2会議室、料理実習室						
主な利用者	地域住民						
開館時間	9時00分～21時00分						
休館日	月曜日、年末年始(12月28日～1月3日)						
根拠法令	姫路市立公民館条例						
施設概要	市町村その他一定区域内の住民のために、実際生活に即する教育、学術及び文化に関する各種の事業を行い、もって住民の教養の向上、健康の増進、情操の純化を図り、生活文化の振興、社会福祉の増進に寄与する。						
運営形態	市直営(委託を含む)						
	指定管理者	指定管理者	期間	～			
土地情報							
敷地面積	1,246.86㎡	内、借地面積	0.00㎡	年間借地料	0千円		
用途地域	第二種中高層住居専用地域			駐車台数	12台		
建物情報							
総延床面積	901.10㎡	取得価額	475,265千円	バリアフリー対応等	出入口のスロープ		
占有面積	372.79㎡	減価償却累計額	264,739千円		エレベーター	×	
構造	鉄筋コンクリート	帳簿価額	210,526千円		多目的トイレ		
階数	2F	減価償却率	55.7%		障害者用駐車場	×	
建築年度	1990	耐震状況	新耐震		授乳場所	×	
経過年数	29	大規模改修年度			おむつ交換場所		
指定避難所		備考					
周辺情報							
最寄の駅	JR余部駅	近隣の類似施設	国、県、市、町所有		民間所有		
距離	1,600m						
最寄のバス停	青山中						
距離	170m						
維持管理情報 ()内は前年度対比 / 単位:千円							
					平均値	2019年度	平均値との比較
歳入						227	-
歳出						5,337	-
歳入 - 歳出						5,110	-
利用情報							
					平均値	2019年度	平均値との比較
利用者数						16,119	-
稼働率						39%	-
算定方式	貸室利用回数(年間)÷(部屋数×利用可能回数)						



公共施設カルテ

管理番号		17388					
基本情報							
施設名	前之庄公民館				所管課	生涯学習課	
施設種別	(大)	コミュニティ・スポーツ・レクリエーション系施設	(小)	公民館			
施設形態	単独	建物名					
所在地	夢前町前之庄2160						
小学校区	前之庄	中学校区	鹿谷				
開設年月日	2006						
主な居室	第1,2,3,4会議室、研修室、料理実習室						
主な利用者	地域住民						
開館時間	9時00分～21時00分						
休館日	月曜日、年末年始（12月28日～1月3日）						
根拠法令	姫路市立公民館条例						
施設概要	市町村その他一定区域内の住民のために、実際生活に即する教育、学術及び文化に関する各種の事業を行い、もって住民の教養の向上、健康の増進、情操の純化を図り、生活文化の振興、社会福祉の増進に寄与する。						
運営形態	市直営（委託を含む）						
	指定管理者	指定管理者	期間	～			
土地情報							
敷地面積	922.71㎡	内、借地面積	0.00㎡	年間借地料	0千円		
用途地域	-			駐車台数	0台		
建物情報							
総延床面積	997.45㎡	取得価額	275,010千円	バリアフリー対応等	出入口のスロープ		
占有面積	997.45㎡	減価償却累計額	159,506千円		エレベーター	×	
構造	鉄筋コンクリート	帳簿価額	115,504千円		多目的トイレ		
階数	2F	減価償却率	58.0%		障害者用駐車場	×	
建築年度	1989	耐震状況	新耐震		授乳場所	×	
経過年数	30	大規模改修年度			おむつ交換場所	×	
指定避難所		備考					
周辺情報							
最寄の駅	JR福崎駅	近隣の類似施設	国、県、市、町所有		民間所有		
距離	7,500m		北部市民センター				
最寄のバス停	前之庄		豊岡総合センター				
距離	120m						
維持管理情報 ()内は前年度対比 / 単位:千円							
					平均値	2019年度	平均値との比較
歳入						99	-
歳出						5,885	-
歳入 - 歳出						5,786	-
利用情報							
					平均値	2019年度	平均値との比較
利用者数						15,913	-
稼働率						16%	-
算定方式	貸室利用回数（年間）÷（部屋数×利用可能回数）						

公共施設カルテ

管理番号		8700					
基本情報							
施設名	谷外公民館				所管課	生涯学習課	
施設種別	(大)	コミュニティ・スポーツ・レクリエーション系施設	(小)	公民館			
施設形態	単独	建物名					
所在地	飾東町豊国63-1						
小学校区	谷外	中学校区	城山				
開設年月日	1958						
主な居室	第1,2研修室、第1.2会議室、料理実習室						
主な利用者	地域住民						
開館時間	9時00分～21時00分						
休館日	月曜日、年末年始（12月28日～1月3日）						
根拠法令	姫路市立公民館条例						
施設概要	市町村その他一定区域内の住民のために、実際生活に即する教育、学術及び文化に関する各種の事業を行い、もって住民の教養の向上、健康の増進、情操の純化を図り、生活文化の振興、社会福祉の増進に寄与する。						
運営形態	市直営（委託を含む）						
	指定管理者	指定管理者	期間	～			
土地情報							
敷地面積	1,002.08㎡	内、借地面積	0.00㎡	年間借地料	0千円		
用途地域	-			駐車台数	10台		
建物情報							
総延床面積	353.61㎡	取得価額	78,859千円	バリアフリー対応等	出入口のスロープ		
占有面積	353.61㎡	減価償却累計額	61,747千円		エレベーター	-	
構造	鉄骨	帳簿価額	17,113千円		多目的トイレ	×	
階数	1F	減価償却率	78.3%		障害者用駐車場		
建築年度	1989	耐震状況	新耐震		授乳場所	×	
経過年数	30	大規模改修年度			おむつ交換場所	×	
指定避難所		備考					
周辺情報							
最寄の駅	JR御着駅	近隣の類似施設	国、県、市、町所有		民間所有		
距離	3,100m		豊国集会所				
最寄のバス停	豊国						
距離	200m						
維持管理情報 ()内は前年度対比 / 単位:千円							
					平均値	2019年度	平均値との比較
歳入						5	-
歳出						5,262	-
歳入 - 歳出						5,257	-
利用情報							
					平均値	2019年度	平均値との比較
利用者数						14,491	-
稼働率						14%	-
算定方式	貸室利用回数（年間）÷（部屋数×利用可能回数）						

公共施設カルテ

管理番号		771					
基本情報							
施設名	林田公民館				所管課	生涯学習課	
施設種別	(大) コミュニティ・スポーツ・レクリエーション系施設	(小)	公民館				
施設形態	複合	建物名	林田公民館				
所在地	林田町林田13						
小学校区	林田	中学校区	林田				
開設年月日	1967						
主な居室	第1,2研修室、第1,2会議室、料理実習室						
主な利用者	地域住民						
開館時間	9時00分～21時00分						
休館日	月曜日、年末年始(12月28日～1月3日)						
根拠法令	姫路市立公民館条例						
施設概要	市町村その他一定区域内の住民のために、実際生活に即する教育、学術及び文化に関する各種の事業を行い、もって住民の教養の向上、健康の増進、情操の純化を図り、生活文化の振興、社会福祉の増進に寄与する。						
運営形態	市直営(委託を含む)						
	指定管理者	指定管理者	期間	～			
土地情報							
敷地面積	2,232.86㎡	内、借地面積	0.00㎡	年間借地料	0千円		
用途地域	第一種住居地域			駐車台数	7台		
建物情報							
総延床面積	509.14㎡	取得価額	161,898千円	バリアフリー対応等	出入口のスロープ		
占有面積	420.14㎡	減価償却累計額	87,425千円		エレベーター	×	
構造	鉄筋コンクリート	帳簿価額	74,473千円		多目的トイレ		
階数	2F	減価償却率	54.0%		障害者用駐車場	×	
建築年度	1991	耐震状況	新耐震		授乳場所	×	
経過年数	28	大規模改修年度			おむつ交換場所	×	
指定避難所		備考					
周辺情報							
最寄の駅	JR東鯉崎駅	近隣の類似施設	国、県、市、町所有		民間所有		
距離	3,500m		下構総合センター				
最寄のバス停	林田						
距離	400m						
維持管理情報 ()内は前年度対比 / 単位:千円							
					平均値	2019年度	平均値との比較
歳入						16	-
歳出						5,346	-
歳入 - 歳出						5,330	-
利用情報							
					平均値	2019年度	平均値との比較
利用者数						12,372	-
稼働率						23%	-
算定方式	貸室利用回数(年間)÷(部屋数×利用可能回数)						



公共施設カルテ

管理番号		70001					
基本情報							
施設名	水上公民館				所管課	生涯学習課	
施設種別	(大)	コミュニティ・スポーツ・レクリエーション系施設	(小)	公民館			
施設形態	複合	建物名	花の北市民広場				
所在地	増位新町二丁目12						
小学校区	増位	中学校区	増位				
開設年月日	1991						
主な居室							
主な利用者	地域住民						
開館時間	9時00分～21時00分						
休館日	月曜日、年末年始（12月28日～1月3日）						
根拠法令	姫路市立公民館条例						
施設概要	市町村その他一定区域内の住民のために、実際生活に即する教育、学術及び文化に関する各種の事業を行い、もって住民の教養の向上、健康の増進、情操の純化を図り、生活文化の振興、社会福祉の増進に寄与する。						
運営形態	市直営（委託を含む）						
	指定管理者	指定管理者	期間	～			
土地情報							
敷地面積	11,150.00㎡	内、借地面積	0.00㎡	年間借地料	0千円		
用途地域	第一種住居地域			駐車台数	112台		
建物情報							
総延床面積	6,213.98㎡	取得価額	1,213,799千円	バリアフリー対応等	出入口のスロープ		
占有面積	28.50㎡	減価償却累計額	959,764千円		エレベーター		
構造	鉄筋コンクリート	帳簿価額	254,035千円		多目的トイレ		
階数	2F	減価償却率	79.1%		障害者用駐車場		
建築年度	1979	耐震状況	旧耐震		授乳場所	×	
経過年数	40	大規模改修年度	2009		おむつ交換場所	×	
指定避難所		備考					
周辺情報							
最寄の駅	JR野里駅	近隣の類似施設	国、県、市、町所有		民間所有		
距離	60m						
最寄のバス停	野里駅前						
距離	50m						
維持管理情報 ()内は前年度対比 / 単位:千円							
					平均値	2019年度	平均値との比較
歳入						0	-
歳出						5,090	-
歳入 - 歳出						5,090	-
利用情報							
					平均値	2019年度	平均値との比較
利用者数						11,821	-
稼働率						-	-
算定方式	-						

公共施設カルテ

管理番号		827					
基本情報							
施設名	的形公民館				所管課	生涯学習課	
施設種別	(大)	コミュニティ・スポーツ・レクリエーション系施設	(小)	公民館			
施設形態	複合	建物名	的形公民館				
所在地	的形町の形1358-4						
小学校区	的形	中学校区	大的				
開設年月日	1958						
主な居室	第1,2研修室、第1,2,3会議室、料理実習室						
主な利用者	地域住民						
開館時間	9時00分～21時00分						
休館日	月曜日、年末年始(12月28日～1月3日)						
根拠法令	姫路市立公民館条例						
施設概要	市町村その他一定区域内の住民のために、実際生活に即する教育、学術及び文化に関する各種の事業を行い、もって住民の教養の向上、健康の増進、情操の純化を図り、生活文化の振興、社会福祉の増進に寄与する。						
運営形態	市直営(委託を含む)						
	指定管理者	指定管理者	期間	～			
土地情報							
敷地面積	1,022.22㎡	内、借地面積	0.00㎡	年間借地料	0千円		
用途地域	第一種住居地域			駐車台数	12台		
建物情報							
総延床面積	447.57㎡	取得価額	94,509千円	バリアフリー対応等	出入口のスロープ		
占有面積	411.07㎡	減価償却累計額	80,366千円		エレベーター	×	
構造	鉄骨	帳簿価額	14,143千円		多目的トイレ		
階数	2F	減価償却率	85.0%		障害者用駐車場	×	
建築年度	1985	耐震状況	新耐震		授乳場所	×	
経過年数	34	大規模改修年度	2013		おむつ交換場所		
指定避難所		備考					
周辺情報							
最寄の駅	山電的形駅	近隣の類似施設	国、県、市、町所有		民間所有		
距離	500m						
最寄のバス停	的形西	国、県、市、町所有		民間所有			
距離	200m						
維持管理情報 ()内は前年度対比 / 単位:千円							
					平均値	2019年度	平均値との比較
歳入						77	-
歳出						5,333	-
歳入 - 歳出						5,256	-
利用情報							
					平均値	2019年度	平均値との比較
利用者数						11,328	-
稼働率						22%	-
算定方式	貸室利用回数(年間) ÷ (部屋数 × 利用可能回数)						

公共施設カルテ

管理番号		14048					
基本情報							
施設名	広峰公民館				所管課	生涯学習課	
施設種別	(大)	コミュニティ・スポーツ・レクリエーション系施設	(小)	公民館			
施設形態	単独	建物名					
所在地	城北新町一丁目11-23						
小学校区	広峰	中学校区	広嶺				
開設年月日	1993						
主な居室	第1,2研修室、第1.2会議室、料理実習室						
主な利用者	地域住民						
開館時間	9時00分～21時00分						
休館日	月曜日、年末年始(12月28日～1月3日)						
根拠法令	姫路市立公民館条例						
施設概要	市町村その他一定区域内の住民のために、実際生活に即する教育、学術及び文化に関する各種の事業を行い、もって住民の教養の向上、健康の増進、情操の純化を図り、生活文化の振興、社会福祉の増進に寄与する。						
運営形態	市直営(委託を含む)						
	指定管理者	指定管理者	期間	～			
土地情報							
敷地面積	1,326.29㎡	内、借地面積	0.00㎡	年間借地料	0千円		
用途地域	第一種住居地域			駐車台数	12台		
建物情報							
総延床面積	353.91㎡	取得価額	94,589千円	バリアフリー対応等	出入口のスロープ		
占有面積	353.91㎡	減価償却累計額	48,759千円		エレベーター	×	
構造	鉄筋コンクリート	帳簿価額	45,830千円		多目的トイレ	×	
階数	2F	減価償却率	51.5%		障害者用駐車場		
建築年度	1992	耐震状況	新耐震		授乳場所	×	
経過年数	27	大規模改修年度			おむつ交換場所	×	
指定避難所	-	備考					
周辺情報							
最寄の駅	JR野里駅	近隣の類似施設	国、県、市、町所有		民間所有		
距離	1,400m						
最寄のバス停	城北新町						
距離	240m						
維持管理情報 ()内は前年度対比 / 単位:千円							
					平均値	2019年度	平均値との比較
歳入						62	-
歳出						5,343	-
歳入 - 歳出						5,281	-
利用情報							
					平均値	2019年度	平均値との比較
利用者数						10,459	-
稼働率						22%	-
算定方式	貸室利用回数(年間) ÷ (部屋数 × 利用可能回数)						

公共施設カルテ

管理番号		9317					
基本情報							
施設名	豊富公民館				所管課	生涯学習課	
施設種別	(大)	コミュニティ・スポーツ・レクリエーション系施設	(小)	公民館			
施設形態	単独	建物名					
所在地	豊富町御蔭1118						
小学校区	豊富	中学校区	豊富				
開設年月日	1958						
主な居室	第1,2研修室、第1,2,3会議室、料理実習室						
主な利用者	地域住民						
開館時間	9時00分～21時00分						
休館日	月曜日、年末年始(12月28日～1月3日)						
根拠法令	姫路市立公民館条例						
施設概要	市町村その他一定区域内の住民のために、実際生活に即する教育、学術及び文化に関する各種の事業を行い、もって住民の教養の向上、健康の増進、情操の純化を図り、生活文化の振興、社会福祉の増進に寄与する。						
運営形態	市直営(委託を含む)						
	指定管理者	指定管理者	期間	～			
土地情報							
敷地面積	968.81㎡	内、借地面積	0.00㎡	年間借地料	0千円		
用途地域	-			駐車台数	9台		
建物情報							
総延床面積	384.99㎡	取得価額	84,094千円	バリアフリー対応等	出入口のスロープ		
占有面積	384.99㎡	減価償却累計額	46,861千円		エレベーター	×	
構造	鉄筋コンクリート	帳簿価額	37,233千円		多目的トイレ	×	
階数	2F	減価償却率	55.7%		障害者用駐車場	×	
建築年度	1989	耐震状況	新耐震		授乳場所	×	
経過年数	30	大規模改修年度			おむつ交換場所	×	
指定避難所		備考					
周辺情報							
最寄の駅	JR仁豊野駅	近隣の類似施設	国、県、市、町所有		民間所有		
距離	2,400m		津熊総合センター				
最寄のバス停	金竹						
距離	170m						
維持管理情報 ()内は前年度対比 / 単位:千円							
					平均値	2019年度	平均値との比較
歳入						18	-
歳出						5,272	-
歳入 - 歳出						5,254	-
利用情報							
					平均値	2019年度	平均値との比較
利用者数						10,105	-
稼働率						15%	-
算定方式	貸室利用回数(年間)÷(部屋数×利用可能回数)						

公共施設カルテ

管理番号		4266					
基本情報							
施設名	太市公民館				所管課	生涯学習課	
施設種別	(大)	コミュニティ・スポーツ・レクリエーション系施設	(小)	公民館			
施設形態	単独	建物名					
所在地	西脇439-8						
小学校区	太市	中学校区	大白書				
開設年月日	1954						
主な居室	第1.2研修室、第1.2会議室、料理実習室						
主な利用者	地域住民						
開館時間	9時00分～21時00分						
休館日	月曜日、年末年始（12月28日～1月3日）						
根拠法令	姫路市立公民館条例						
施設概要	市町村その他一定区域内の住民のために、実際生活に即する教育、学術及び文化に関する各種の事業を行い、もって住民の教養の向上、健康の増進、情操の純化を図り、生活文化の振興、社会福祉の増進に寄与する。						
運営形態	市直営（委託を含む）						
	指定管理者	指定管理者	期間	～			
土地情報							
敷地面積	611.56㎡	内、借地面積	0.00㎡	年間借地料	0千円		
用途地域	-			駐車台数	4台		
建物情報							
総延床面積	353.48㎡	取得価額	65,396千円	バリアフリー対応等	出入口のスロープ		
占有面積	353.48㎡	減価償却累計額	42,427千円		エレベーター	×	
構造	鉄筋コンクリート	帳簿価額	22,969千円		多目的トイレ	×	
階数	2F	減価償却率	64.9%		障害者用駐車場	×	
建築年度	1985	耐震状況	新耐震		授乳場所	×	
経過年数	34	大規模改修年度			おむつ交換場所	×	
指定避難所		備考					
周辺情報							
最寄の駅	JR太市駅	近隣の類似施設	国、県、市、町所有		民間所有		
距離	270m		向山集会所				
最寄のバス停	太市						
距離	1,300m						
維持管理情報 ()内は前年度対比 / 単位:千円							
					平均値	2019年度	平均値との比較
歳入						48	-
歳出						5,426	-
歳入 - 歳出						5,378	-
利用情報							
					平均値	2019年度	平均値との比較
利用者数						9,901	-
稼働率						28%	-
算定方式	貸室利用回数（年間）÷（部屋数×利用可能回数）						

公共施設カルテ

管理番号		15444					
基本情報							
施設名	筋野公民館				所管課	生涯学習課	
施設種別	(大)	コミュニティ・スポーツ・レクリエーション系施設	(小)	公民館			
施設形態	単独	建物名					
所在地	夢前町筋野326-3						
小学校区	筋野	中学校区	菅野				
開設年月日	2016						
主な居室	健康相談室、生活相談室、老人創作室、大会議室、料理実習室						
主な利用者	地域住民						
開館時間	9時00分～21時00分						
休館日	月曜日、年末年始（12月28日～1月3日）						
根拠法令	姫路市立公民館条例						
施設概要	市町村その他一定区域内の住民のために、実際生活に即する教育、学術及び文化に関する各種の事業を行い、もって住民の教養の向上、健康の増進、情操の純化を図り、生活文化の振興、社会福祉の増進に寄与する。						
運営形態	市直営（委託を含む）						
	指定管理者	指定管理者	期間	～			
土地情報							
敷地面積	1,964.35㎡	内、借地面積	0.00㎡	年間借地料	0千円		
用途地域	-			駐車台数	0台		
建物情報							
総延床面積	358.75㎡	取得価額	94,760千円	バリアフリー対応等	出入口のスロープ		
占有面積	358.75㎡	減価償却累計額	53,066千円		エレベーター		-
構造	鉄筋コンクリート	帳簿価額	41,694千円		多目的トイレ		
階数	1F	減価償却率	56.0%		障害者用駐車場		×
建築年度	1990	耐震状況	新耐震		授乳場所		×
経過年数	29	大規模改修年度			おむつ交換場所		×
指定避難所		備考					
周辺情報							
最寄の駅	JR福崎駅	近隣の類似施設	国、県、市、町所有		民間所有		
距離	12,100m						
最寄のバス停	四辻						
距離	250m						
維持管理情報							
（ ）内は前年度対比 / 単位：千円							
					平均値	2019年度	平均値との比較
歳入						9	-
歳出						5,182	-
歳入 - 歳出						5,173	-
利用情報							
					平均値	2019年度	平均値との比較
利用者数						9,184	-
稼働率						11%	-
算定方式	貸室利用回数（年間）÷（部屋数×利用可能回数）						

公共施設カルテ

管理番号		6454					
基本情報							
施設名	砥堀公民館				所管課	生涯学習課	
施設種別	(大)	コミュニティ・スポーツ・レクリエーション系施設	(小)	公民館			
施設形態	単独	建物名					
所在地	砥堀1152-1						
小学校区	砥堀	中学校区	増位				
開設年月日	1992						
主な居室	第1,2研修室、第1,2,3会議室、料理実習室						
主な利用者	地域住民						
開館時間	9時00分～21時00分						
休館日	月曜日、年末年始(12月28日～1月3日)						
根拠法令	姫路市立公民館条例						
施設概要	市町村その他一定区域内の住民のために、実際生活に即する教育、学術及び文化に関する各種の事業を行い、もって住民の教養の向上、健康の増進、情操の純化を図り、生活文化の振興、社会福祉の増進に寄与する。						
運営形態	市直営(委託を含む)						
	指定管理者	指定管理者	期間	～			
土地情報							
敷地面積	1,014.45㎡	内、借地面積	0.00㎡	年間借地料	0千円		
用途地域	第二種中高層住居専用地域			駐車台数	10台		
建物情報							
総延床面積	403.43㎡	取得価額	107,837千円	バリアフリー対応等	出入口のスロープ		
占有面積	403.43㎡	減価償却累計額	56,147千円		エレベーター	×	
構造	鉄筋コンクリート	帳簿価額	51,690千円		多目的トイレ	×	
階数	2F	減価償却率	52.1%		障害者用駐車場	×	
建築年度	1991	耐震状況	新耐震		授乳場所	×	
経過年数	28	大規模改修年度			おむつ交換場所	×	
指定避難所		備考					
周辺情報							
最寄の駅	JR砥堀駅	近隣の類似施設	国、県、市、町所有		民間所有		
距離	900m		砥堀二区総合センター				
最寄のバス停	上砥堀						
距離	350m						
維持管理情報 ()内は前年度対比 / 単位:千円							
					平均値	2019年度	平均値との比較
歳入						42	-
歳出						5,200	-
歳入 - 歳出						5,158	-
利用情報							
					平均値	2019年度	平均値との比較
利用者数						7,341	-
稼働率						16%	-
算定方式	貸室利用回数(年間)÷(部屋数×利用可能回数)						

公共施設カルテ

管理番号		15155					
基本情報							
施設名	古知公民館				所管課	生涯学習課	
施設種別	(大)	コミュニティ・スポーツ・レクリエーション系施設	(小)	公民館			
施設形態	単独	建物名					
所在地	夢前町古知之庄318-1						
小学校区	古知	中学校区	置塩				
開設年月日	2008						
主な居室	多目的教室、研修室、第1,2会議室、調理実習室						
主な利用者	地域住民						
開館時間	9時00分～21時00分						
休館日	月曜日、年末年始(12月28日～1月3日)						
根拠法令	姫路市立公民館条例						
施設概要	市町村その他一定区域内の住民のために、実際生活に即する教育、学術及び文化に関する各種の事業を行い、もって住民の教養の向上、健康の増進、情操の純化を図り、生活文化の振興、社会福祉の増進に寄与する。						
運営形態	市直営(委託を含む)						
	指定管理者	指定管理者	期間	～			
土地情報							
敷地面積	725.28㎡	内、借地面積	0.00㎡	年間借地料	0千円		
用途地域	-			駐車台数	8台		
建物情報							
総延床面積	468.50㎡	取得価額	37,480千円	バリアフリー対応等	出入口のスロープ		
占有面積	468.50㎡	減価償却累計額	37,480千円		エレベーター ×		
構造	鉄骨	帳簿価額	0千円		多目的トイレ		
階数	2F	減価償却率	100.0%		障害者用駐車場 ×		
建築年度	1981	耐震状況	旧耐震		授乳場所 ×		
経過年数	38	大規模改修年度	2015		おむつ交換場所 ×		
指定避難所		備考					
周辺情報							
最寄の駅	JR溝口駅	近隣の類似施設	国、県、市、町所有		民間所有		
距離	7,300m						
最寄のバス停	塩田	国、県、市、町所有		民間所有			
距離	300m						
維持管理情報 ()内は前年度対比 / 単位:千円							
					平均値	2019年度	平均値との比較
歳入						88	-
歳出						5,343	-
歳入 - 歳出						5,255	-
利用情報							
					平均値	2019年度	平均値との比較
利用者数						5,808	-
稼働率						13%	-
算定方式	貸室利用回数(年間) ÷ (部屋数 × 利用可能回数)						

公共施設カルテ

管理番号		14055					
基本情報							
施設名	香寺北公民館				所管課	生涯学習課	
施設種別	(大)	コミュニティ・スポーツ・レクリエーション系施設	(小)	公民館			
施設形態	単独	建物名					
所在地	香寺町中寺121-1						
小学校区	中寺	中学校区	香寺				
開設年月日	2006						
主な居室	第1,2和室、研修室、第1,2,3会議室、講座室						
主な利用者	地域住民						
開館時間	9時00分～21時00分						
休館日	月曜日、年末年始（12月28日～1月3日）						
根拠法令	姫路市立公民館条例						
施設概要	市町村その他一定区域内の住民のために、実際生活に即する教育、学術及び文化に関する各種の事業を行い、もって住民の教養の向上、健康の増進、情操の純化を図り、生活文化の振興、社会福祉の増進に寄与する。						
運営形態	市直営（委託を含む）						
	指定管理者	指定管理者	期間	～			
土地情報							
敷地面積	928.12㎡	内、借地面積	0.00㎡	年間借地料	0千円		
用途地域	-			駐車台数	17台		
建物情報							
総延床面積	515.58㎡	取得価額	92,804千円	バリアフリー対応等	出入口のスロープ		
占有面積	515.58㎡	減価償却累計額	68,675千円		エレベーター	×	
構造	鉄筋コンクリート	帳簿価額	24,129千円		多目的トイレ		
階数	2F	減価償却率	74.0%		障害者用駐車場		
建築年度	1982	耐震状況	新耐震		授乳場所	×	
経過年数	37	大規模改修年度	2002		おむつ交換場所	×	
指定避難所		備考					
周辺情報							
最寄の駅	JR溝口駅	近隣の類似施設	国、県、市、町所有		民間所有		
距離	1,100m		野田集会所				
最寄のバス停	溝口						
距離	1,600m						
維持管理情報 （ ）内は前年度対比 / 単位:千円							
					平均値	2019年度	平均値との比較
歳入						156	-
歳出						11,773	-
歳入 - 歳出						11,617	-
利用情報							
					平均値	2019年度	平均値との比較
利用者数						5,665	-
稼働率						13%	-
算定方式	貸室利用回数（年間）÷（部屋数×利用可能回数）						

公共施設カルテ

管理番号		5509						
基本情報								
施設名	市民会館				所管課	生涯現役推進室		
施設種別	(大)	コミュニティ・スポーツ・レクリエーション系施設	(小)	市民会館・市民センター				
施設形態	複合	建物名	市民会館					
所在地	総社本町112							
小学校区	白鷺	中学校区	白鷺					
開設年月日	1976/03/03							
主な居室	大ホール(800席)、中ホール、展示室、会議室(12室)							
主な利用者	条例等による利用者の制限なし							
開館時間	9時00分～22時00分							
休館日	12月28日～1月3日							
根拠法令	姫路市市民会館条例							
施設概要	市民の生活文化と知性教養の向上及び市民の親和連帯と地域コミュニティ活動の推進							
運営形態	市直営(委託を含む)							
	指定管理者	指定管理者	(一財)姫路市まちづくり振興機構					
		期間	2018/04/01～2021/03/31					
土地情報								
敷地面積	3,666.59㎡	内、借地面積	0.00㎡	年間借地料	0千円			
用途地域	商業地域			駐車台数	31台			
建物情報								
総延床面積	12,334.33㎡	取得価額	2,940,548千円	バリアフリー対応等	出入口のスロープ			
占有面積	10,411.84㎡	減価償却累計額	2,497,400千円		エレベーター			
構造	鉄骨鉄筋コンクリート	帳簿価額	443,148千円		多目的トイレ			
階数	7F(B1)	減価償却率	84.9%		障害者用駐車場			
建築年度	1975	耐震状況	旧耐震		授乳場所	×		
経過年数	44	大規模改修年度	1999		おむつ交換場所			
指定避難所		備考						
周辺情報								
最寄の駅	JR姫路駅	近隣の類似施設	国、県、市、町所有		民間所有			
距離	1,100m		中央市民センター		イーグレ姫路			
最寄のバス停	市民会館前							
距離	100m							
維持管理情報 ()内は前年度対比 / 単位:千円								
					平均値	2019年度	平均値との比較	
歳入						21,756	-	
歳出						137,970	-	
歳入 - 歳出						116,214	-	
利用情報								
						平均値	2019年度	平均値との比較
利用者数							252,881	-
稼働率							32%	-
算定方式	貸室利用回数(年間)÷(部屋数×利用可能回数)							



公共施設カルテ

管理番号		3043				
基本情報						
施設名	広畑市民センター		所管課	生涯現役推進室		
施設種別	(大) コミュニティ・スポーツ・レクリエーション系施設	(小) 市民会館・市民センター	 			
施設形態	複合	建物名			広畑市民センター	
所在地	広畑区正門通一丁目7-3					
小学校区	広畑	中学校区			広畑	
開設年月日	1981/10/01					
主な居室	大ホール、中ホール、展示室、会議室(2室)					
主な利用者	条例等による利用者の制限なし					
開館時間	9時00分～21時00分					
休館日	12月28日～1月3日					
根拠法令	姫路市地区市民センター条例					
施設概要	市民の生活文化と知育体育の向上及び市民の親和連帯と地域コミュニティ活動の推進					
運営形態	市直営(委託を含む)					
	指定管理者	指定管理者 期間	神姫バス・姫路NPOグループ共同事業体 2020/4/1～2025/3/31			
土地情報						
敷地面積	3,754.00㎡	内、借地面積	0.00㎡	年間借地料	0千円	
用途地域	近隣商業地域		駐車台数	61台		
建物情報						
総延床面積	3,602.37㎡	取得価額	874,115千円	バリアフリー対応等	出入口のスロープ	×
占有面積	3,341.37㎡	減価償却累計額	544,502千円		エレベーター	
構造	鉄筋コンクリート	帳簿価額	329,613千円		多目的トイレ	
階数	4F	減価償却率	62.3%		障害者用駐車場	
建築年度	1981	耐震状況	旧耐震		授乳場所	×
経過年数	38	大規模改修年度	2018		おむつ交換場所	
指定避難所		備考				
周辺情報						
最寄の駅	山電広畑駅	近隣の類似施設	国、県、市、町所有	民間所有		
距離	1,000m		図書館 広畑分館			
最寄のバス停	広畑市民センター	広畑公民館				
距離	69m	広畑第二公民館				
維持管理情報				()内は前年度対比 / 単位:千円		
				平均値	2019年度	平均値との比較
歳入					8,812	-
歳出					33,598	-
歳入 - 歳出					24,786	-
利用情報				()内は前年度対比 / 単位:千円		
				平均値	2019年度	平均値との比較
利用者数					113,557	-
稼働率					30%	-
算定方式	貸室利用回数(年間)÷(部屋数×利用可能回数)					

公共施設カルテ

管理番号		3210					
基本情報							
施設名	灘市民センター				所管課	生涯現役推進室	
施設種別	(大)	コミュニティ・スポーツ・レクリエーション系施設	(小)	市民会館・市民センター			
施設形態	単独	建物名					
所在地	白浜町宇佐崎中二丁目520						
小学校区	白浜	中学校区	灘				
開設年月日	1984/06/01						
主な居室	大ホール、中ホール、展示室、会議室(2室)						
主な利用者	条例等による利用者の制限なし						
開館時間	9時00分～21時00分						
休館日	12月28日～1月3日						
根拠法令	姫路市地区市民センター条例						
施設概要	市民の生活文化と知育体育の向上及び市民の親和連帯と地域コミュニティ活動の推進						
運営形態	市直営(委託を含む)						
	指定管理者	指定管理者	神姫バスグループ・姫路CS共同事業体				
		期間	2020/4/1～2025/3/31				
土地情報							
敷地面積	4,253.00㎡	内、借地面積	0.00㎡	年間借地料	0千円		
用途地域	第一種住居地域			駐車台数	81台		
建物情報							
総延床面積	3,049.85㎡	取得価額	548,973千円	バリアフリー対応等	出入口のスロープ	×	
占有面積	3,049.85㎡	減価償却累計額	384,281千円		エレベーター		
構造	鉄筋コンクリート	帳簿価額	164,692千円		多目的トイレ		
階数	3F	減価償却率	70.0%		障害者用駐車場		
建築年度	1984	耐震状況	新耐震		授乳場所		
経過年数	35	大規模改修年度	2012		おむつ交換場所		
指定避難所		備考					
周辺情報							
最寄の駅	山電白浜の宮駅	近隣の類似施設	国、県、市、町所有		民間所有		
距離	800m		松原公民館				
最寄のバス停	灘市民センター前		白浜公民館				
距離	150m						
維持管理情報 ()内は前年度対比 / 単位:千円							
					平均値	2019年度	平均値との比較
歳入						7,076	-
歳出						29,503	-
歳入 - 歳出						22,427	-
利用情報							
					平均値	2019年度	平均値との比較
利用者数						100,103	-
稼働率						33%	-
算定方式	貸室利用回数(年間)÷(部屋数×利用可能回数)						



公共施設カルテ

管理番号		14052				
基本情報						
施設名	北部市民センター				所管課	生涯現役推進室
施設種別	(大)	コミュニティ・スポーツ・レクリエーション系施設	(小)	市民会館・市民センター		
施設形態	単独	建物名				
所在地	夢前町前之庄2160					
小学校区	前之庄	中学校区	鹿谷			
開設年月日	2016/04/01					
主な居室	大ホール、研修室（6室）、会議室（2室）					
主な利用者	条例等による利用者の制限なし					
開館時間	9時00分～21時00分					
休館日	月曜日（月曜日が祝日の場合は翌日）12月28日～1月3日					
根拠法令	姫路市地区市民センター条例					
施設概要	市民の生活文化と知育体育の向上及び市民の親和連帯と地域コミュニティ活動の推進					
運営形態	市直営（委託を含む）					
	指定管理者	指定管理者	(株)ピケンテクノ			
		期間	2018/04/01～2023/03/31			
土地情報						
敷地面積	3,997.00㎡	内、借地面積	0.00㎡	年間借地料	0千円	
用途地域	-			駐車台数	0台	
建物情報						
総延床面積	2,590.00㎡	取得価額	398,973千円	バリアフリー対応等	出入口のスロープ	
占有面積	2,590.00㎡	減価償却累計額	258,610千円		エレベーター	
構造	鉄筋コンクリート	帳簿価額	140,363千円		多目的トイレ	
階数	2F	減価償却率	64.8%		障害者用駐車場	
建築年度	1983	耐震状況	新耐震		授乳場所	×
経過年数	36	大規模改修年度	2015		おむつ交換場所	
指定避難所		備考				
周辺情報						
最寄の駅	JR福崎駅	近隣の類似施設	国、県、市、町所有		民間所有	
距離	8,100m		前之庄公民館			
最寄のバス停	前之庄		夢前福祉センター			
距離	202m					
維持管理情報 ()内は前年度対比 / 単位:千円						
				平均値	2019年度	平均値との比較
歳入					878	-
歳出					16,507	-
歳入 - 歳出					15,629	-
利用情報						
				平均値	2019年度	平均値との比較
利用者数					36,491	-
稼働率					14%	-
算定方式	貸室利用回数（年間）÷（部屋数×利用可能回数）					



公共施設カルテ

管理番号		770				
基本情報						
施設名	勝原市民センター				所管課	生涯現役推進室
施設種別	(大) コミュニティ・スポーツ・レクリエーション系施設	(小)	市民会館・市民センター			
施設形態	複合	建物名	勝原市民センター			
所在地	勝原区丁743					
小学校区	勝原	中学校区	朝日			
開設年月日	1983/04/01					
主な居室	会議室、小会議室、和室					
主な利用者	条例等による利用者の制限なし					
開館時間	9時00分～21時00分					
休館日	月曜日(月曜日が祝日の場合は翌日)12月28日～1月3日					
根拠法令	姫路市地区市民センター条例					
施設概要	市民の生活文化と知育体育の向上及び市民の親和連帯と地域コミュニティ活動の推進					
運営形態	市直営(委託を含む)					
	指定管理者	指定管理者	(株)ピケンテクノ			
		期間	2018/04/01～2023/03/31			
土地情報						
敷地面積	496.30㎡	内、借地面積	0.00㎡	年間借地料	0千円	
用途地域	第一種中高層住居専用地域			駐車台数	29台	
建物情報						
総延床面積	597.00㎡	取得価額	195,858千円	バリアフリー対応等	出入口のスロープ	
占有面積	517.00㎡	減価償却累計額	83,245千円		エレベーター	
構造	鉄筋コンクリート	帳簿価額	112,613千円		多目的トイレ	
階数	2F	減価償却率	42.5%		障害者用駐車場	×
建築年度	1982	耐震状況	新耐震		授乳場所	×
経過年数	37	大規模改修年度	2016		おむつ交換場所	
指定避難所		備考				
周辺情報						
最寄の駅	JR網干駅	近隣の類似施設	国、県、市、町所有		民間所有	
距離	1,300m		勝原公民館			
最寄のバス停	勝原小学校前					
距離	200m					
維持管理情報 ()内は前年度対比 / 単位:千円						
				平均値	2019年度	平均値との比較
歳入					1,618	-
歳出					14,063	-
歳入 - 歳出					12,445	-
利用情報						
				平均値	2019年度	平均値との比較
利用者数					35,127	-
稼働率					37%	-
算定方式	貸室利用回数(年間)÷(部屋数×利用可能回数)					



公共施設カルテ

管理番号		1549				
基本情報						
施設名	高岡市民センター				所管課	生涯現役推進室
施設種別	(大) コミュニティ・スポーツ・レクリエーション系施設	(小)	市民会館・市民センター			
施設形態	複合	建物名	高岡市民センター			
所在地	東今宿五丁目3-20					
小学校区	高岡	中学校区	高丘			
開設年月日	1983/04/01					
主な居室	会議室、和室					
主な利用者	条例等による利用者の制限なし					
開館時間	9時00分～21時00分					
休館日	月曜日(月曜日が祝日の場合は翌日)12月28日～1月3日					
根拠法令	姫路市地区市民センター条例					
施設概要	市民の生活文化と知育体育の向上及び市民の親和連帯と地域コミュニティ活動の推進					
運営形態	市直営(委託を含む)					
	指定管理者	指定管理者	(株)ピケンテクノ			
		期間	2018/04/01～2023/03/31			
土地情報						
敷地面積	1,292.50㎡	内、借地面積	0.00㎡	年間借地料	0千円	
用途地域	第一種住居地域			駐車台数	33台	
建物情報						
総延床面積	743.00㎡	取得価額	147,561千円	バリアフリー対応等	出入口のスロープ	
占有面積	632.00㎡	減価償却累計額	96,983千円		エレベーター	
構造	鉄筋コンクリート	帳簿価額	50,578千円		多目的トイレ	
階数	2F	減価償却率	65.7%		障害者用駐車場	
建築年度	1982	耐震状況	新耐震		授乳場所	×
経過年数	37	大規模改修年度	2014		おむつ交換場所	
指定避難所		備考				
周辺情報						
最寄の駅	JR播磨高岡駅	近隣の類似施設	国、県、市、町所有		民間所有	
距離	600m		高岡公民館			
最寄のバス停	今宿					
距離	100m					
維持管理情報 ()内は前年度対比 / 単位:千円						
				平均値	2019年度	平均値との比較
歳入					1,809	-
歳出					20,361	-
歳入 - 歳出					18,552	-
利用情報						
				平均値	2019年度	平均値との比較
利用者数					31,841	-
稼働率					46%	-
算定方式	貸室利用回数(年間)÷(部屋数×利用可能回数)					



公共施設カルテ

管理番号		4011						
基本情報								
施設名	大的市民センター				所管課	生涯現役推進室		
施設種別	(大)	コミュニティ・スポーツ・レクリエーション系施設	(小)	市民会館・市民センター				
施設形態	単独	建物名						
所在地	大塩町2211-5							
小学校区	大塩	中学校区	大的					
開設年月日	1982/09/01							
主な居室	会議室、和室(2室)							
主な利用者	条例等による利用者の制限なし							
開館時間	9時00分～21時00分							
休館日	月曜日(月曜日が祝日の場合は翌日)12月28日～1月3日							
根拠法令	姫路市地区市民センター条例							
施設概要	市民の生活文化と知育体育の向上及び市民の親和連帯と地域コミュニティ活動の推進							
運営形態	市直営(委託を含む)							
	指定管理者	指定管理者	(一財)姫路市まちづくり振興機構					
		期間	2018/04/01～2021/03/31					
土地情報								
敷地面積	1,400.00㎡	内、借地面積	0.00㎡	年間借地料	0千円			
用途地域	-			駐車台数	20台			
建物情報								
総延床面積	848.17㎡	取得価額	156,159千円	バリアフリー対応等	出入口のスロープ			
占有面積	848.17㎡	減価償却累計額	115,762千円		エレベーター			
構造	鉄筋コンクリート	帳簿価額	40,397千円		多目的トイレ			
階数	2F	減価償却率	74.1%		障害者用駐車場			
建築年度	1982	耐震状況	新耐震		授乳場所	×		
経過年数	37	大規模改修年度	2013		おむつ交換場所			
指定避難所		備考						
周辺情報								
最寄の駅	山電大塩駅	近隣の類似施設	国、県、市、町所有		民間所有			
距離	600m							
最寄のバス停	的形西							
距離	1,600m							
維持管理情報 ()内は前年度対比 / 単位:千円								
					平均値	2019年度	平均値との比較	
歳入						880	-	
歳出						25,961	-	
歳入 - 歳出						25,081	-	
利用情報								
						平均値	2019年度	平均値との比較
利用者数							12,092	-
稼働率							15%	-
算定方式	貸室利用回数(年間)÷(部屋数×利用可能回数)							

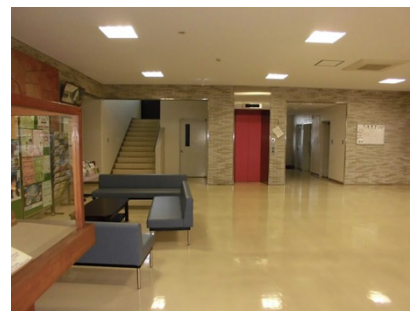

公共施設カルテ

管理番号	6453					
基本情報						
施設名	花の北市民広場				所管課	生涯現役推進室
施設種別	(大)	コミュニティ・スポーツ・レクリエーション系施設	(小)	市民会館・市民センター		
施設形態	複合	建物名	花の北市民広場			
所在地	増位新町二丁目12					
小学校区	増位	中学校区	増位			
開設年月日	1980/04/23					
主な居室	大ホール(500席)、中ホール、小ホール、展示室、会議室(6室)					
主な利用者	条例等による利用者の制限なし					
開館時間	9時00分～22時00分					
休館日	12月28日～1月3日					
根拠法令	姫路市花の北市民広場条例					
施設概要	市民の生活文化と教養知性の向上及び市民の親和連帯とコミュニティ活動の推進					
運営形態	市直営(委託を含む)					
	指定管理者	指定管理者	(-財)姫路市まちづくり振興機構			
		期間	2018/04/01～2021/03/31			
土地情報						
敷地面積	11,150.00㎡	内、借地面積	0.00㎡	年間借地料	0千円	
用途地域	第一種住居地域			駐車台数	112台	
建物情報						
総延床面積	6,213.98㎡	取得価額	1,213,799千円	バリアフリー対応等	出入口のスロープ	
占有面積	6,122.48㎡	減価償却累計額	959,764千円		エレベーター	
構造	鉄筋コンクリート	帳簿価額	254,035千円		多目的トイレ	
階数	2F	減価償却率	79.1%		障害者用駐車場	
建築年度	1979	耐震状況	旧耐震		授乳場所	×
経過年数	40	大規模改修年度	2009		おむつ交換場所	×
指定避難所		備考				
周辺情報						
最寄の駅	JR野里駅	近隣の類似施設	国、県、市、町所有		民間所有	
距離	60m					
最寄のバス停	野里駅前					
距離	50m					
維持管理情報 ()内は前年度対比 / 単位:千円						
				平均値	2019年度	平均値との比較
歳入					10,908	-
歳出					69,839	-
歳入 - 歳出					58,931	-
利用情報						
				平均値	2019年度	平均値との比較
利用者数					162,922	-
稼働率					43%	-
算定方式	貸室利用回数(年間) ÷ (部屋数 × 利用可能回数)					



公共施設カルテ

管理番号		4573				
基本情報						
施設名	網干市民センター				所管課	生涯現役推進室
施設種別	(大) コミュニティ・スポーツ・レクリエーション系施設	(小)	市民会館・市民センター			
施設形態	複合	建物名	網干市民センター			
所在地	網干区垣内中町120					
小学校区	網干	中学校区	網干			
開設年月日	1982/04/01					
主な居室	大ホール、中ホール、展示室、会議室					
主な利用者	条例等による利用者の制限なし					
開館時間	9時00分～21時00分					
休館日	12月28日～1月3日					
根拠法令	姫路市地区市民センター条例					
施設概要	市民の生活文化と知育体育の向上及び市民の親和連帯と地域コミュニティ活動の推進					
運営形態	市直営（委託を含む）					
	指定管理者	指定管理者	神姫バス・姫路NPOグループ共同事業体			
		期間	2020/4/1～2025/3/31			
土地情報						
敷地面積	4,569.00㎡	内、借地面積	0.00㎡	年間借地料	0千円	
用途地域	第一種住居地域			駐車台数	70台	
建物情報						
総延床面積	3,145.28㎡	取得価額	571,491千円	バリアフリー対応等	出入口のスロープ	
占有面積	2,901.28㎡	減価償却累計額	422,452千円		エレベーター	
構造	鉄筋コンクリート	帳簿価額	149,039千円		多目的トイレ	
階数	2F	減価償却率	73.9%		障害者用駐車場	
建築年度	1981	耐震状況	旧耐震		授乳場所	
経過年数	38	大規模改修年度	2002		おむつ交換場所	
指定避難所		備考				
周辺情報						
最寄の駅	山電山陽網干駅	近隣の類似施設	国、県、市、町所有		民間所有	
距離	400m		図書館 網干分館			
最寄のバス停	市民センター前		網干公民館			
距離	200m		網干西公民館			
維持管理情報 ()内は前年度対比 / 単位:千円						
				平均値	2019年度	平均値との比較
歳入					8,550	-
歳出					31,983	-
歳入 - 歳出					23,433	-
利用情報						
				平均値	2019年度	平均値との比較
利用者数					122,713	-
稼働率					39%	-
算定方式	貸室利用回数（年間）÷（部屋数×利用可能回数）					



公共施設カルテ

管理番号	2509						
基本情報							
施設名	飾磨市民センター				所管課	生涯現役推進室	
施設種別	(大)	コミュニティ・スポーツ・レクリエーション系施設	(小)	市民会館・市民センター			
施設形態	単独	建物名					
所在地	飾磨区玉地一丁目27						
小学校区	飾磨	中学校区	飾磨中部				
開設年月日	1980/04/01						
主な居室	大ホール、中ホール、展示室、会議室(3室)						
主な利用者	条例等による利用者の制限なし						
開館時間	9時00分～21時00分						
休館日	12月28日～1月3日						
根拠法令	姫路市地区市民センター条例						
施設概要	市民の生活文化と知育体育の向上及び市民の親和連帯と地域コミュニティ活動の推進						
	市直営(委託を含む)						
運営形態	指定管理者	指定管理者	神姫バス・姫路NPOグループ共同事業体				
		期間	2020/4/1～2025/3/31				
土地情報							
敷地面積	2,185.03㎡	内、借地面積	0.00㎡	年間借地料	0千円		
用途地域	商業地域			駐車台数	43台		
建物情報							
総延床面積	2,938.71㎡	取得価額	553,725千円	バリアフリー対応等	出入口のスロープ	×	
占有面積	2,938.71㎡	減価償却累計額	414,224千円		エレベーター		
構造	鉄筋コンクリート一部鉄骨造	帳簿価額	139,501千円		多目的トイレ		
階数	5F	減価償却率	74.8%		障害者用駐車場		
建築年度	1979	耐震状況	旧耐震		授乳場所	×	
経過年数	40	大規模改修年度	2000		おむつ交換場所	×	
指定避難所		備考					
周辺情報							
最寄の駅	山電飾磨駅	近隣の類似施設	国、県、市、町所有		民間所有		
距離	210m		図書館 飾磨分館				
最寄のバス停	飾磨駅		飾磨公民館				
距離	180m						
維持管理情報 ()内は前年度対比 / 単位:千円							
					平均値	2019年度	平均値との比較
歳入						6,699	-
歳出						32,790	-
歳入 - 歳出						26,091	-
利用情報							
					平均値	2019年度	平均値との比較
利用者数						84,695	-
稼働率						36%	-
算定方式	貸室利用回数(年間) ÷ (部屋数 × 利用可能回数)						



公共施設カルテ

管理番号		4774						
基本情報								
施設名	東市民センター				所管課	生涯現役推進室		
施設種別	(大)	コミュニティ・スポーツ・レクリエーション系施設	(小)	市民会館・市民センター				
施設形態	単独	建物名						
所在地	花田町加納原田888-1							
小学校区	花田	中学校区	花田					
開設年月日	1982/09/01							
主な居室	大ホール、中ホール、展示室、会議室(2室)							
主な利用者	条例等による利用者の制限なし							
開館時間	9時00分～21時00分							
休館日	月曜日(月曜日が祝日の場合は翌日)12月28日～1月3日							
根拠法令	姫路市地区市民センター条例							
施設概要	市民の生活文化と子育ての向上及び市民の親和連帯と地域コミュニティ活動の推進							
運営形態	市直営(委託を含む)							
	指定管理者	指定管理者	神姫バスグループ・姫路CS共同事業体					
		期間	2020/4/1～2025/3/31					
土地情報								
敷地面積	3,000.00㎡	内、借地面積	0.00㎡	年間借地料	0千円			
用途地域	準工業地域			駐車台数	56台			
建物情報								
総延床面積	2,415.42㎡	取得価額	441,134千円	バリアフリー対応等	出入口のスロープ	×		
占有面積	2,415.42㎡	減価償却累計額	321,734千円		エレベーター			
構造	鉄筋コンクリート	帳簿価額	119,400千円		多目的トイレ			
階数	3F	減価償却率	72.9%		障害者用駐車場			
建築年度	1982	耐震状況	新耐震		授乳場所			
経過年数	37	大規模改修年度	2003		おむつ交換場所			
指定避難所		備考						
周辺情報								
最寄の駅	JR御着駅	近隣の類似施設	国、県、市、町所有		民間所有			
距離	2,300m		花田公民館					
最寄のバス停	一本松							
距離	1,100m							
維持管理情報 ()内は前年度対比 / 単位:千円								
					平均値	2019年度	平均値との比較	
歳入						5,326	-	
歳出						26,310	-	
歳入 - 歳出						20,984	-	
利用情報								
						平均値	2019年度	平均値との比較
利用者数							76,268	-
稼働率							34%	-
算定方式	貸室利用回数(年間)÷(部屋数×利用可能回数)							



公共施設カルテ

管理番号		6960				
基本情報						
施設名	西市民センター		所管課	生涯現役推進室		
施設種別	(大) コミュニティ・スポーツ・レクリエーション系施設	(小)	市民会館・市民センター			
施設形態	複合	建物名	西市民センター			
所在地	飾西728-5			 		
小学校区	白鳥	中学校区	大白書			
開設年月日	1976/04/01					
主な居室	大ホール、中ホール、和室(3室)					
主な利用者	条例等による利用者の制限なし					
開館時間	9時00分～21時00分					
休館日	月曜日(月曜日が祝日の場合は翌日)12月28日～1月3日					
根拠法令	姫路市地区市民センター条例					
施設概要	市民の生活文化と知育体育の向上及び市民の親和連帯と地域コミュニティ活動の推進					
運営形態	市直営(委託を含む)					
	指定管理者	指定管理者	神姫バスグループ・姫路CS共同事業体			
		期間	2020/4/1～2025/3/31			
土地情報						
敷地面積	2,751.30㎡	内、借地面積	0.00㎡	年間借地料	0千円	
用途地域	第二種中高層住居専用地域		駐車台数	43台		
建物情報						
総延床面積	1,944.00㎡	取得価額	466,556千円	バリアフリー対応等	出入口のスロープ	
占有面積	1,552.43㎡	減価償却累計額	344,256千円		エレベーター	
構造	鉄筋コンクリート	帳簿価額	122,300千円		多目的トイレ	
階数	2F	減価償却率	73.8%		障害者用駐車場	
建築年度	1975	耐震状況	旧耐震		授乳場所	×
経過年数	44	大規模改修年度	2011		おむつ交換場所	
指定避難所		備考				
周辺情報						
最寄の駅	JR余部駅	近隣の類似施設	国、県、市、町所有		民間所有	
距離	800m		白鳥公民館			
最寄のバス停	飾西宮前					
距離	210m					
維持管理情報				()内は前年度対比 / 単位:千円		
				平均値	2019年度	平均値との比較
歳入					3,297	-
歳出					23,408	-
歳入 - 歳出					20,111	-
利用情報				()内は前年度対比 / 単位:千円		
				平均値	2019年度	平均値との比較
利用者数					48,913	-
稼働率					32%	-
算定方式	貸室利用回数(年間)÷(部屋数×利用可能回数)					

公共施設カルテ

管理番号	4724					
基本情報						
施設名	城乾市民センター				所管課	生涯現役推進室
施設種別	(大)	コミュニティ・スポーツ・レクリエーション系施設	(小)	市民会館・市民センター		
施設形態	複合	建物名	城乾市民センター			
所在地	南八代町6-1					
小学校区	城乾	中学校区	城乾			
開設年月日	1979/04/01					
主な居室	会議室、和室(2室)					
主な利用者	条例等による利用者の制限なし					
開館時間	9時00分～21時00分					
休館日	月曜日(月曜日が祝日の場合は翌日)12月28日～1月3日					
根拠法令	姫路市地区市民センター条例					
施設概要	市民の生活文化と知育体育の向上及び市民の親和連帯と地域コミュニティ活動の推進					
運営形態	市直営(委託を含む)					
	指定管理者	指定管理者	(-財)姫路市まちづくり振興機構			
		期間	2018/04/01～2021/03/31			
土地情報						
敷地面積	0.00㎡	内、借地面積	0.00㎡	年間借地料	0千円	
用途地域	第二種中高層住居専用地域			駐車台数	9台	
建物情報						
総延床面積	606.20㎡	取得価額	112,652千円	バリアフリー対応等	出入口のスロープ	
占有面積	364.79㎡	減価償却累計額	88,926千円		エレベーター	×
構造	鉄筋コンクリート	帳簿価額	23,726千円		多目的トイレ	
階数	2F	減価償却率	78.9%		障害者用駐車場	×
建築年度	1978	耐震状況	旧耐震		授乳場所	×
経過年数	41	大規模改修年度	2003		おむつ交換場所	
指定避難所		備考				
周辺情報						
最寄の駅	JR姫路駅	近隣の類似施設	国、県、市、町所有		民間所有	
距離	2,200m					
最寄のバス停	岡町	国、県、市、町所有		民間所有		
距離	350m					
維持管理情報 ()内は前年度対比 / 単位:千円						
				平均值	2019年度	平均值との比較
歳入					1,111	-
歳出					18,571	-
歳入 - 歳出					17,460	-
利用情報						
				平均值	2019年度	平均值との比較
利用者数					15,800	-
稼働率					30%	-
算定方式	貸室利用回数(年間)÷(部屋数×利用可能回数)					



公共施設カルテ

管理番号		6283				
基本情報						
施設名	中央市民センター		所管課	生涯現役推進室		
施設種別	(大) コミュニティ・スポーツ・レクリエーション系施設	(小)	市民会館・市民センター			
施設形態	複合	建物名	姫路東消防署			
所在地	本町68-68			 		
小学校区	野里	中学校区	城乾			
開設年月日	1980/04/27					
主な居室	中ホール、会議室（2室）、和室（2室）					
主な利用者	条例等による利用者の制限なし					
開館時間	9時00分～21時00分					
休館日	月曜日（月曜日が祝日の場合は翌日）12月28日～1月3日					
根拠法令	姫路市地区市民センター条例					
施設概要	市民の生活文化と知育体育の向上及び市民の親和連帯と地域コミュニティ活動の推進					
運営形態	市直営（委託を含む）					
	指定管理者	指定管理者	（一財）姫路市まちづくり振興機構			
		期間	2018/04/01～2021/03/31			
土地情報						
敷地面積	3,985.02㎡	内、借地面積	0.00㎡	年間借地料	0千円	
用途地域	第一種中高層住居専用地域		駐車台数	10台		
建物情報						
総延床面積	2,189.91㎡	取得価額	433,709千円	バリアフリー対応等	出入口のスロープ	
占有面積	376.10㎡	減価償却累計額	384,045千円		エレベーター	×
構造	鉄筋コンクリート	帳簿価額	49,664千円		多目的トイレ	
階数	3F	減価償却率	88.5%		障害者用駐車場	
建築年度	1974	耐震状況	旧耐震		授乳場所	×
経過年数	45	大規模改修年度	1999		おむつ交換場所	
指定避難所		備考				
周辺情報						
最寄の駅	JR京口駅	近隣の類似施設	国、県、市、町所有		民間所有	
距離	1,400m		市民会館			
最寄のバス停	野里門					
距離	60m					
維持管理情報				（ ）内は前年度対比 / 単位：千円		
				平均値	2019年度	平均値との比較
歳入					1,308	-
歳出					11,510	-
歳入 - 歳出					10,202	-
利用情報				（ ）内は前年度対比 / 単位：千円		
				平均値	2019年度	平均値との比較
利用者数					14,033	-
稼働率					30%	-
算定方式	貸室利用回数（年間）÷（部屋数×利用可能回数）					

公共施設カルテ

管理番号		13106					
基本情報							
施設名	家島群島開発総合センター				所管課	生涯現役推進室	
施設種別	(大) コミュニティ・スポーツ・レクリエーション系施設	(小)	市民会館・市民センター				
施設形態	複合	建物名	家島群島開発総合センター				
所在地	家島町坊勢186						
小学校区	坊勢	中学校区	坊勢				
開設年月日	1981/07/01						
主な居室	集会室、会議室、料理教室、和室(3室)						
主な利用者	条例等による利用者の制限なし						
開館時間	9時00分～21時00分						
休館日	月曜日(月曜日が祝日の場合は翌日)12月28日～1月3日						
根拠法令	姫路市地区市民センター条例						
施設概要	市民の生活文化と知育体育の向上及び市民の親和連帯と地域コミュニティ活動の推進、家島群島の産業の振興、離島文化の保存保護等						
運営形態	市直営(委託を含む)						
	指定管理者	指定管理者	期間	～			
土地情報							
敷地面積	1,167.01㎡	内、借地面積	0.00㎡	年間借地料	0千円		
用途地域	-			駐車台数	0台		
建物情報							
総延床面積	1,653.94㎡	取得価額	285,806千円	バリアフリー対応等	出入口のスロープ		
占有面積	1,360.38㎡	減価償却累計額	216,316千円		エレベーター		
構造	鉄筋コンクリート	帳簿価額	69,491千円		多目的トイレ		
階数	3F	減価償却率	75.7%		障害者用駐車場	×	
建築年度	1981	耐震状況	旧耐震		授乳場所	×	
経過年数	38	大規模改修年度			おむつ交換場所		
指定避難所		備考					
周辺情報							
最寄の駅	坊勢島定期船乗場	近隣の類似施設	国、県、市、町所有		民間所有		
距離	820m						
最寄のバス停	サービスセンター前						
距離	10m						
維持管理情報 ()内は前年度対比 / 単位:千円							
					平均値	2019年度	平均値との比較
歳入						844	-
歳出						8,201	-
歳入 - 歳出						7,357	-
利用情報							
					平均値	2019年度	平均値との比較
利用者数						3,568	-
稼働率						2%	-
算定方式	貸室利用回数(年間)÷(部屋数×利用可能回数)						

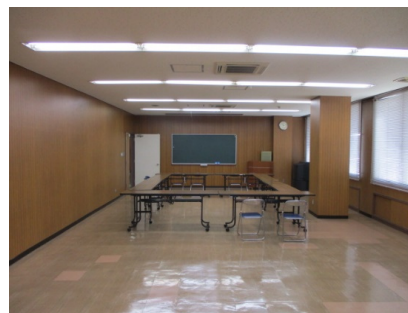

公共施設カルテ

管理番号		13027					
基本情報							
施設名	長野総合センター				所管課	人権総務課	
施設種別	(大)	コミュニティ・スポーツ・レクリエーション系施設	(小)	総合センター・集会所			
施設形態	単独	建物名					
所在地	安富町長野138-2						
小学校区	安富南	中学校区	安富				
開設年月日	1973/03/01						
主な居室	大会議室、小会議室、調理室、和室 他						
主な利用者	地域住民						
開館時間	8時35分～17時20分						
休館日	土・日・祝・年末年始						
根拠法令	姫路市地区総合センター条例						
施設概要	市民の福祉の増進を図り、文化と教養の向上に寄与することを目的として設置する。						
運営形態	市直営（委託を含む）						
	指定管理者	指定管理者	期間	～			
土地情報							
敷地面積	1,017.90㎡	内、借地面積	0.00㎡	年間借地料	0千円		
用途地域	-			駐車台数	14台		
建物情報							
総延床面積	330.21㎡	取得価額	73,896千円	バリアフリー対応等	出入口のスロープ	×	
占有面積	330.21㎡	減価償却累計額	19,508千円		エレベーター	×	
構造	鉄筋コンクリート	帳簿価額	54,387千円		多目的トイレ		
階数	2F	減価償却率	26.4%		障害者用駐車場		
建築年度	2006	耐震状況	新耐震		授乳場所	×	
経過年数	13	大規模改修年度			おむつ交換場所	×	
指定避難所	-	備考					
周辺情報							
最寄の駅	JR播磨新宮駅	近隣の類似施設	国、県、市、町所有		民間所有		
距離	11,900m						
最寄のバス停	長野						
距離	180m						
維持管理情報 ()内は前年度対比 / 単位:千円							
					平均値	2019年度	平均値との比較
歳入						0	-
歳出						12,249	-
歳入 - 歳出						12,249	-
利用情報							
					平均値	2019年度	平均値との比較
利用者数						3,076	-
稼働率						28%	-
算定方式	貸室利用回数（年間）÷（部屋数×利用可能回数）						



公共施設カルテ

管理番号	254						
基本情報							
施設名	見野総合センター				所管課	人権総務課	
施設種別	(大)	コミュニティ・スポーツ・レクリエーション系施設	(小)	総合センター・集会所			
施設形態	単独	建物名					
所在地	四郷町見野964-1						
小学校区	四郷	中学校区	四郷				
開設年月日	1975/04/01						
主な居室	大会議室、休憩コーナー、展示コーナー、和室 他						
主な利用者	地域住民						
開館時間	8時35分～17時20分						
休館日	土・日・祝・年末年始						
根拠法令	姫路市地区総合センター条例						
施設概要	市民の福祉の増進を図り、文化と教養の向上に寄与することを目的として設置する。						
	市直営（委託を含む）						
運営形態	指定管理者	指定管理者					
		期間	～				
土地情報							
敷地面積	2,685.98㎡	内、借地面積	0.00㎡	年間借地料	0千円		
用途地域	第一種住居地域			駐車台数	15台		
建物情報							
総延床面積	772.30㎡	取得価額	144,425千円	バリアフリー対応等	出入口のスロープ	×	
占有面積	772.30㎡	減価償却累計額	93,419千円		エレベーター		
構造	鉄筋コンクリート	帳簿価額	51,006千円		多目的トイレ		
階数	2F	減価償却率	64.7%		障害者用駐車場	×	
建築年度	1974	耐震状況	旧耐震		授乳場所	×	
経過年数	45	大規模改修年度	2017		おむつ交換場所	×	
指定避難所		備考					
周辺情報							
最寄の駅	JR御着駅	近隣の類似施設	国、県、市、町所有		民間所有		
距離	1,930m						
最寄のバス停	見野の郷交流館前						
距離	12m						
維持管理情報 （ ）内は前年度対比 / 単位:千円							
					平均値	2019年度	平均値との比較
歳入						4,523	-
歳出						39,037	-
歳入 - 歳出						34,514	-
利用情報							
					平均値	2019年度	平均値との比較
利用者数						32,109	-
稼働率						18%	-
算定方式	貸室利用回数（年間）÷（部屋数×利用可能回数）						



公共施設カルテ

管理番号	11143						
基本情報							
施設名	庄田総合センター				所管課	人権総務課	
施設種別	(大)	コミュニティ・スポーツ・レクリエーション系施設	(小)	総合センター・集会所			
施設形態	単独	建物名					
所在地	庄田96-1						
小学校区	城陽	中学校区	山陽				
開設年月日	1973/04/01						
主な居室	集会室、和室、コミュニティルーム・学習室 他						
主な利用者	地域住民						
開館時間	8時35分～17時20分						
休館日	土・日・祝・年末年始						
根拠法令	姫路市地区総合センター条例						
施設概要	市民の福祉の増進を図り、文化と教養の向上に寄与することを目的として設置する。						
運営形態	市直営（委託を含む）						
	指定管理者	指定管理者	期間	～			
土地情報							
敷地面積	1,210.34㎡	内、借地面積	0.00㎡	年間借地料	0千円		
用途地域	第一種住居地域			駐車台数	6台		
建物情報							
総延床面積	506.12㎡	取得価額	68,326千円	バリアフリー対応等	出入口のスロープ		
占有面積	506.12㎡	減価償却累計額	61,523千円		エレベーター	×	
構造	鉄筋コンクリート	帳簿価額	6,803千円		多目的トイレ	×	
階数	2F	減価償却率	90.0%		障害者用駐車場	×	
建築年度	1972	耐震状況	旧耐震		授乳場所	×	
経過年数	47	大規模改修年度	2000		おむつ交換場所	×	
指定避難所	-	備考					
周辺情報							
最寄の駅	山電手柄駅	近隣の類似施設	国、県、市、町所有		民間所有		
距離	1,190m						
最寄のバス停	庄田北口						
距離	144m						
維持管理情報 ()内は前年度対比 / 単位:千円							
					平均値	2019年度	平均値との比較
歳入						4,467	-
歳出						15,884	-
歳入 - 歳出						11,417	-
利用情報							
					平均値	2019年度	平均値との比較
利用者数						14,629	-
稼働率						23%	-
算定方式	貸室利用回数（年間）÷（部屋数×利用可能回数）						



公共施設カルテ

管理番号		8203					
基本情報							
施設名	砥堀二区総合センター				所管課	人権総務課	
施設種別	(大)	コミュニティ・スポーツ・レクリエーション系施設	(小)	総合センター・集会所			
施設形態	単独	建物名					
所在地	砥堀431-1						
小学校区	砥堀	中学校区	増位				
開設年月日	2006/04/01						
主な居室	大ホール、小ホール、学習室、調理室 他						
主な利用者	地域住民						
開館時間	8時35分～17時20分						
休館日	土・日・祝・年末年始						
根拠法令	姫路市地区総合センター条例						
施設概要	市民の福祉の増進を図り、文化と教養の向上に寄与することを目的として設置する。						
運営形態	市直営（委託を含む）						
	指定管理者	指定管理者	期間	～			
土地情報							
敷地面積	965.00㎡	内、借地面積	0.00㎡	年間借地料	0千円		
用途地域	第一種住居地域			駐車台数	0台		
建物情報							
総延床面積	303.06㎡	取得価額	41,459千円	バリアフリー対応等	出入口のスロープ		
占有面積	303.06㎡	減価償却累計額	35,459千円		エレベーター	×	
構造	鉄筋コンクリート	帳簿価額	6,000千円		多目的トイレ		
階数	2F	減価償却率	85.5%		障害者用駐車場	×	
建築年度	1974	耐震状況	旧耐震		授乳場所	×	
経過年数	45	大規模改修年度	2010		おむつ交換場所	×	
指定避難所	-	備考					
周辺情報							
最寄の駅	JR砥堀駅	近隣の類似施設	国、県、市、町所有		民間所有		
距離	471m						
最寄のバス停	砥堀						
距離	284m						
維持管理情報 ()内は前年度対比 / 単位:千円							
					平均値	2019年度	平均値との比較
歳入						4,467	-
歳出						28,663	-
歳入 - 歳出						24,196	-
利用情報							
					平均値	2019年度	平均値との比較
利用者数						9,295	-
稼働率						19%	-
算定方式	貸室利用回数（年間）÷（部屋数×利用可能回数）						



公共施設カルテ

管理番号		2673				
基本情報						
施設名	津熊総合センター		所管課	人権総務課		
施設種別	(大) コミュニティ・スポーツ・レクリエーション系施設	(小) 総合センター・集会所	 			
施設形態	単独	建物名				
所在地	豊富町豊富3410-1					
小学校区	豊富	中学校区			豊富	
開設年月日	1975/04/01					
主な居室	大会議室、小会議室、多目的ホール、談話室 他					
主な利用者	地域住民					
開館時間	8時35分～17時20分					
休館日	土・日・祝・年末年始					
根拠法令	姫路市地区総合センター条例					
施設概要	市民の福祉の増進を図り、文化と教養の向上に寄与することを目的として設置する。					
運営形態	市直営（委託を含む）					
	指定管理者	指定管理者	期間	～		
土地情報						
敷地面積	1,826.71㎡	内、借地面積	0.00㎡	年間借地料	0千円	
用途地域	-			駐車台数	19台	
建物情報						
総延床面積	667.00㎡	取得価額	118,605千円	バリアフリー対応等	出入口のスロープ	×
占有面積	667.00㎡	減価償却累計額	80,765千円		エレベーター	×
構造	鉄筋コンクリート	帳簿価額	37,841千円		多目的トイレ	
階数	2F	減価償却率	68.1%		障害者用駐車場	×
建築年度	1974	耐震状況	旧耐震		授乳場所	×
経過年数	45	大規模改修年度	2018		おむつ交換場所	×
指定避難所	-	備考				
周辺情報						
最寄の駅	JR仁豊野駅	近隣の類似施設	国、県、市、町所有	民間所有		
距離	2,220m					
最寄のバス停	日本化薬西口					
距離	347m					
維持管理情報				()内は前年度対比 / 単位:千円		
				平均値	2019年度	平均値との比較
歳入					2,558	-
歳出					7,572	-
歳入 - 歳出					5,014	-
利用情報						
				平均値	2019年度	平均値との比較
利用者数					8,385	-
稼働率					12%	-
算定方式	貸室利用回数（年間）÷（部屋数×利用可能回数）					

公共施設カルテ

管理番号	8481							
基本情報								
施設名	福井総合センター				所管課	人権総務課		
施設種別	(大)	コミュニティ・スポーツ・レクリエーション系施設	(小)	総合センター・集会所				
施設形態	単独	建物名						
所在地	網干区福井80-1							
小学校区	旭陽	中学校区	朝日					
開設年月日	1976/04/01							
主な居室	会議室、学習室(2室)、多目的室、和室 他							
主な利用者	地域住民							
開館時間	8時35分～17時20分							
休館日	土・日・祝・年末年始							
根拠法令	姫路市地区総合センター条例							
施設概要	市民の福祉の増進を図り、文化と教養の向上に寄与することを目的として設置する。							
	市直営(委託を含む)							
運営形態	指定管理者	指定管理者						
		期間	～					
土地情報								
敷地面積	937.71㎡	内、借地面積	0.00㎡	年間借地料	0千円			
用途地域	工業地域			駐車台数	20台			
建物情報								
総延床面積	357.00㎡	取得価額	71,220千円	バリアフリー対応等	出入口のスロープ			
占有面積	357.00㎡	減価償却累計額	41,448千円		エレベーター	×		
構造	鉄筋コンクリート	帳簿価額	29,772千円		多目的トイレ			
階数	2F	減価償却率	58.2%		障害者用駐車場	×		
建築年度	1975	耐震状況	旧耐震		授乳場所	×		
経過年数	44	大規模改修年度	2019		おむつ交換場所	×		
指定避難所	-	備考						
周辺情報								
最寄の駅	JR網干駅	近隣の類似施設	国、県、市、町所有		民間所有			
距離	994m							
最寄のバス停	福井							
距離	258m							
維持管理情報 ()内は前年度対比 / 単位:千円								
					平均値	2019年度	平均値との比較	
歳入						4,467	-	
歳出						20,838	-	
歳入 - 歳出						16,371	-	
利用情報								
						平均値	2019年度	平均値との比較
利用者数							6,496	-
稼働率							19%	-
算定方式	貸室利用回数(年間) ÷ (部屋数 × 利用可能回数)							



公共施設カルテ

管理番号	8316						
基本情報							
施設名	高木総合センター				所管課	人権総務課	
施設種別	(大)	コミュニティ・スポーツ・レクリエーション系施設	(小)	総合センター・集会所			
施設形態	単独	建物名					
所在地	花田町小川553-2						
小学校区	花田	中学校区	花田				
開設年月日	1963/04/01						
主な居室	大会議室、多目的ルーム(A・B)、情報会議室、デイサービス室 他						
主な利用者	地域住民						
開館時間	8時35分～17時20分						
休館日	土・日・祝・年末年始						
根拠法令	姫路市地区総合センター条例						
施設概要	市民の福祉の増進を図り、文化と教養の向上に寄与することを目的として設置する。						
	市直営(委託を含む)						
運営形態	指定管理者	指定管理者					
		期間	～				
土地情報							
敷地面積	2,856.94㎡	内、借地面積	0.00㎡	年間借地料	0千円		
用途地域	工業地域			駐車台数	45台		
建物情報							
総延床面積	865.39㎡	取得価額	179,599千円	バリアフリー対応等	出入口のスロープ		
占有面積	865.39㎡	減価償却累計額	114,918千円		エレベーター		
構造	鉄筋コンクリート	帳簿価額	64,681千円		多目的トイレ		
階数	3F	減価償却率	64.0%		障害者用駐車場	×	
建築年度	1973	耐震状況	旧耐震		授乳場所	×	
経過年数	46	大規模改修年度	2017		おむつ交換場所	×	
指定避難所	-	備考					
周辺情報							
最寄の駅	JR京口駅	近隣の類似施設	国、県、市、町所有		民間所有		
距離	2,290m						
最寄のバス停	小川						
距離	450m						
維持管理情報 ()内は前年度対比 / 単位:千円							
					平均値	2019年度	平均値との比較
歳入						1,066	-
歳出						16,858	-
歳入 - 歳出						15,792	-
利用情報							
					平均値	2019年度	平均値との比較
利用者数						6,267	-
稼働率						23%	-
算定方式	貸室利用回数(年間) ÷ (部屋数 × 利用可能回数)						



公共施設カルテ

管理番号	4574						
基本情報							
施設名	城東町総合センター				所管課	人権総務課	
施設種別	(大)	コミュニティ・スポーツ・レクリエーション系施設	(小)	総合センター・集会所			
施設形態	単独	建物名					
所在地	城東町122-2						
小学校区	城東	中学校区	東光				
開設年月日	1977/04/01						
主な居室	会議室、学習室、和室 他						
主な利用者	地域住民						
開館時間	8時35分～17時20分						
休館日	土・日・祝・年末年始						
根拠法令	姫路市地区総合センター条例						
施設概要	市民の福祉の増進を図り、文化と教養の向上に寄与することを目的として設置する。						
運営形態	市直営（委託を含む）						
	指定管理者	指定管理者	期間	～			
土地情報							
敷地面積	876.71㎡	内、借地面積	0.00㎡	年間借地料	0千円		
用途地域	第一種住居地域			駐車台数	16台		
建物情報							
総延床面積	389.25㎡	取得価額	52,549千円	バリアフリー対応等	出入口のスロープ	×	
占有面積	389.25㎡	減価償却累計額	44,141千円		エレベーター	×	
構造	鉄筋コンクリート	帳簿価額	8,408千円		多目的トイレ		
階数	2F	減価償却率	84.0%		障害者用駐車場	×	
建築年度	1976	耐震状況	旧耐震		授乳場所	×	
経過年数	43	大規模改修年度	2011		おむつ交換場所	×	
指定避難所	-	備考					
周辺情報							
最寄の駅	JR京口駅	近隣の類似施設	国、県、市、町所有		民間所有		
距離	668m						
最寄のバス停	五軒邸						
距離	659m						
維持管理情報 （ ）内は前年度対比 / 単位:千円							
					平均値	2019年度	平均値との比較
歳入						2,558	-
歳出						6,387	-
歳入 - 歳出						3,829	-
利用情報							
					平均値	2019年度	平均値との比較
利用者数						5,844	-
稼働率						17%	-
算定方式	貸室利用回数（年間）÷（部屋数×利用可能回数）						



公共施設カルテ

管理番号	1865						
基本情報							
施設名	堀川町総合センター				所管課	人権総務課	
施設種別	(大)	コミュニティ・スポーツ・レクリエーション系施設	(小)	総合センター・集会所			
施設形態	単独	建物名					
所在地	飾磨区堀川町95-22						
小学校区	高浜	中学校区	飾磨東				
開設年月日	1978/04/01						
主な居室	大会議室、会議室、和室、図書室 他						
主な利用者	地域住民						
開館時間	8時35分～17時20分						
休館日	土・日・祝・年末年始						
根拠法令	姫路市地区総合センター条例						
施設概要	市民の福祉の増進を図り、文化と教養の向上に寄与することを目的として設置する。						
	市直営（委託を含む）						
運営形態	指定管理者	指定管理者					
		期間	～				
土地情報							
敷地面積	765.75㎡	内、借地面積	0.00㎡	年間借地料	0千円		
用途地域	第一種住居地域			駐車台数	7台		
建物情報							
総延床面積	395.52㎡	取得価額	65,073千円	バリアフリー対応等	出入口のスロープ	×	
占有面積	395.52㎡	減価償却累計額	44,411千円		エレベーター	×	
構造	鉄筋コンクリート	帳簿価額	20,662千円		多目的トイレ		
階数	2F	減価償却率	68.2%		障害者用駐車場	×	
建築年度	1977	耐震状況	旧耐震		授乳場所	×	
経過年数	42	大規模改修年度	2017		おむつ交換場所	×	
指定避難所	-	備考					
周辺情報							
最寄の駅	山電亀山駅	近隣の類似施設	国、県、市、町所有		民間所有		
距離	1,190m						
最寄のバス停	堀川町						
距離	12m						
維持管理情報 （ ）内は前年度対比 / 単位:千円							
					平均値	2019年度	平均値との比較
歳入						2,558	-
歳出						6,068	-
歳入 - 歳出						3,510	-
利用情報							
					平均値	2019年度	平均値との比較
利用者数						4,733	-
稼働率						9%	-
算定方式	貸室利用回数（年間）÷（部屋数×利用可能回数）						



公共施設カルテ

管理番号	4725					
基本情報						
施設名	西御着総合センター				所管課	人権総務課
施設種別	(大)	コミュニティ・スポーツ・レクリエーション系施設	(小)	総合センター・集会所		
施設形態	単独	建物名				
所在地	御国野町西御着532-1					
小学校区	御国野	中学校区	東			
開設年月日	1979/04/01					
主な居室	会議室、和室、皮革資料室、学習室 他					
主な利用者	地域住民					
開館時間	8時35分～17時20分					
休館日	土・日・祝・年末年始					
根拠法令	姫路市地区総合センター条例					
施設概要	市民の福祉の増進を図り、文化と教養の向上に寄与することを目的として設置する。					
	市直営（委託を含む）					
運営形態	指定管理者	指定管理者				
		期間	～			
土地情報						
敷地面積	465.73㎡	内、借地面積	0.00㎡	年間借地料	0千円	
用途地域	工業地域			駐車台数	2台	
建物情報						
総延床面積	330.41㎡	取得価額	44,605千円	バリアフリー対応等	出入口のスロープ	
占有面積	330.41㎡	減価償却累計額	35,684千円		エレベーター	×
構造	鉄筋コンクリート	帳簿価額	8,921千円		多目的トイレ	×
階数	2F	減価償却率	80.0%		障害者用駐車場	×
建築年度	1978	耐震状況	旧耐震		授乳場所	×
経過年数	41	大規模改修年度	2015		おむつ交換場所	×
指定避難所	-	備考				
周辺情報						
最寄の駅	JR御着駅	近隣の類似施設	国、県、市、町所有		民間所有	
距離	794m					
最寄のバス停	国分寺	国、県、市、町所有		民間所有		
距離	871m					
維持管理情報 ()内は前年度対比 / 単位:千円						
				平均值	2019年度	平均值との比較
歳入					3	-
歳出					12,228	-
歳入 - 歳出					12,225	-
利用情報						
				平均值	2019年度	平均值との比較
利用者数					4,516	-
稼働率					14%	-
算定方式	貸室利用回数（年間）÷（部屋数×利用可能回数）					

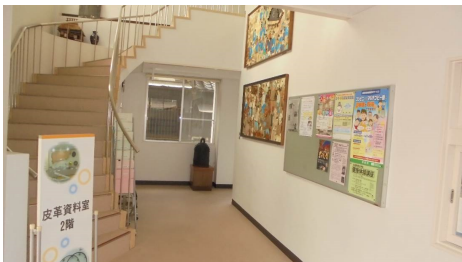

公共施設カルテ

管理番号		6961					
基本情報							
施設名	下構総合センター				所管課	人権総務課	
施設種別	(大)	コミュニティ・スポーツ・レクリエーション系施設	(小)	総合センター・集会所			
施設形態	単独	建物名					
所在地	林田町下構50						
小学校区	林田	中学校区	林田				
開設年月日	1976/04/01						
主な居室	学習室(3室)、和室、図書コーナー、調理室 他						
主な利用者	地域住民						
開館時間	8時35分～17時20分						
休館日	土・日・祝・年末年始						
根拠法令	姫路市地区総合センター条例						
施設概要	市民の福祉の増進を図り、文化と教養の向上に寄与することを目的として設置する。						
運営形態	市直営(委託を含む)						
	指定管理者	指定管理者	期間	～			
土地情報							
敷地面積	710.71㎡	内、借地面積	0.00㎡	年間借地料	0千円		
用途地域	第二種中高層住居専用地域			駐車台数	7台		
建物情報							
総延床面積	359.52㎡	取得価額	57,968千円	バリアフリー対応等	出入口のスロープ	×	
占有面積	359.52㎡	減価償却累計額	41,824千円		エレベーター	×	
構造	鉄筋コンクリート	帳簿価額	16,143千円		多目的トイレ	×	
階数	2F	減価償却率	72.2%		障害者用駐車場	×	
建築年度	1975	耐震状況	旧耐震		授乳場所	×	
経過年数	44	大規模改修年度	2019		おむつ交換場所	×	
指定避難所	-	備考					
周辺情報							
最寄の駅	JR東鯉崎駅	近隣の類似施設	国、県、市、町所有		民間所有		
距離	2,850m						
最寄のバス停	かまはな						
距離	381m						
維持管理情報 ()内は前年度対比 / 単位:千円							
					平均値	2019年度	平均値との比較
歳入						2,558	-
歳出						6,739	-
歳入 - 歳出						4,181	-
利用情報							
					平均値	2019年度	平均値との比較
利用者数						4,040	-
稼働率						7%	-
算定方式	貸室利用回数(年間) ÷ (部屋数 × 利用可能回数)						



公共施設カルテ

管理番号		2510					
基本情報							
施設名	上鈴総合センター				所管課	人権総務課	
施設種別	(大)	コミュニティ・スポーツ・レクリエーション系施設	(小)	総合センター・集会所			
施設形態	単独	建物名					
所在地	四郷町上鈴328-3						
小学校区	四郷	中学校区	四郷				
開設年月日	1976/04/01						
主な居室	大会議室、多目的室、和室、事務室 他						
主な利用者	地域住民						
開館時間	8時35分～17時20分						
休館日	土・日・祝・年末年始						
根拠法令	姫路市地区総合センター条例						
施設概要	市民の福祉の増進を図り、文化と教養の向上に寄与することを目的として設置する。						
	市直営（委託を含む）						
運営形態	指定管理者	指定管理者					
		期間	～				
土地情報							
敷地面積	1,091.32㎡	内、借地面積	0.00㎡	年間借地料	0千円		
用途地域	工業地域			駐車台数	19台		
建物情報							
総延床面積	463.50㎡	取得価額	95,535千円	バリアフリー対応等	出入口のスロープ		
占有面積	463.50㎡	減価償却累計額	54,674千円		エレベーター	×	
構造	鉄筋コンクリート	帳簿価額	40,860千円		多目的トイレ	×	
階数	2F	減価償却率	57.2%		障害者用駐車場	×	
建築年度	1975	耐震状況	旧耐震		授乳場所	×	
経過年数	44	大規模改修年度	2018		おむつ交換場所	×	
指定避難所	-	備考					
周辺情報							
最寄の駅	JR御着駅	近隣の類似施設	国、県、市、町所有		民間所有		
距離	827m						
最寄のバス停	四郷和光保育所東						
距離	782m						
維持管理情報 ()内は前年度対比 / 単位:千円							
					平均値	2019年度	平均値との比較
歳入						1,492	-
歳出						7,566	-
歳入 - 歳出						6,074	-
利用情報							
					平均値	2019年度	平均値との比較
利用者数						3,721	-
稼働率						20%	-
算定方式	貸室利用回数（年間）÷（部屋数×利用可能回数）						



公共施設カルテ

管理番号	6080						
基本情報							
施設名	丸尾町総合センター				所管課	人権総務課	
施設種別	(大)	コミュニティ・スポーツ・レクリエーション系施設	(小)	総合センター・集会所			
施設形態	単独	建物名					
所在地	丸尾町1-4						
小学校区	東	中学校区	東光				
開設年月日	1977/04/01						
主な居室	学習室、調理室、和室 他						
主な利用者	地域住民						
開館時間	8時35分～17時20分						
休館日	土・日・祝・年末年始						
根拠法令	姫路市地区総合センター条例						
施設概要	市民の福祉の増進を図り、文化と教養の向上に寄与することを目的として設置する。						
運営形態	市直営（委託を含む）						
	指定管理者	指定管理者	期間	～			
土地情報							
敷地面積	641.46㎡	内、借地面積	0.00㎡	年間借地料	0千円		
用途地域	工業地域			駐車台数	7台		
建物情報							
総延床面積	264.00㎡	取得価額	43,281千円	バリアフリー対応等	出入口のスロープ		
占有面積	264.00㎡	減価償却累計額	30,106千円		エレベーター	×	
構造	鉄筋コンクリート	帳簿価額	13,175千円		多目的トイレ	×	
階数	2F	減価償却率	69.6%		障害者用駐車場	×	
建築年度	1976	耐震状況	旧耐震		授乳場所	×	
経過年数	43	大規模改修年度	2018		おむつ交換場所	×	
指定避難所	-	備考					
周辺情報							
最寄の駅	JR京口駅	近隣の類似施設	国、県、市、町所有		民間所有		
距離	1,000m						
最寄のバス停	小川橋西詰						
距離	414m						
維持管理情報 （ ）内は前年度対比 / 単位:千円							
					平均値	2019年度	平均値との比較
歳入						2,558	-
歳出						7,697	-
歳入 - 歳出						5,139	-
利用情報							
					平均値	2019年度	平均値との比較
利用者数						3,449	-
稼働率						42%	-
算定方式	貸室利用回数（年間）÷（部屋数×利用可能回数）						



公共施設カルテ

管理番号		12018					
基本情報							
施設名	上手野総合センター				所管課	人権総務課	
施設種別	(大)	コミュニティ・スポーツ・レクリエーション系施設	(小)	総合センター・集会所			
施設形態	単独	建物名					
所在地	上手野66-1						
小学校区	高岡西	中学校区	高丘				
開設年月日	1975/04/01						
主な居室	大会議室、調理室、和室(2室)、トレーニングルーム 他						
主な利用者	地域住民						
開館時間	8時35分～17時20分						
休館日	土・日・祝・年末年始						
根拠法令	姫路市地区総合センター条例						
施設概要	市民の福祉の増進を図り、文化と教養の向上に寄与することを目的として設置する。						
運営形態	市直営(委託を含む)						
	指定管理者	指定管理者	期間	～			
土地情報							
敷地面積	2,955.11㎡	内、借地面積	0.00㎡	年間借地料	0千円		
用途地域	第二種中高層住居専用地域			駐車台数	50台		
建物情報							
総延床面積	562.84㎡	取得価額	75,983千円	バリアフリー対応等	出入口のスロープ		
占有面積	562.84㎡	減価償却累計額	66,865千円		エレベーター	×	
構造	鉄筋コンクリート	帳簿価額	9,118千円		多目的トイレ	×	
階数	2F	減価償却率	88.0%		障害者用駐車場	×	
建築年度	1974	耐震状況	旧耐震		授乳場所	×	
経過年数	45	大規模改修年度	2001		おむつ交換場所	×	
指定避難所	-	備考					
周辺情報							
最寄の駅	JR播磨高岡駅	近隣の類似施設	国、県、市、町所有		民間所有		
距離	1,540m						
最寄のバス停	東夢前台	国、県、市、町所有		民間所有			
距離	540m						
維持管理情報 ()内は前年度対比 / 単位:千円							
					平均値	2019年度	平均値との比較
歳入						2,978	-
歳出						15,269	-
歳入 - 歳出						12,291	-
利用情報							
					平均値	2019年度	平均値との比較
利用者数						3,382	-
稼働率						8%	-
算定方式	貸室利用回数(年間)÷(部屋数×利用可能回数)						

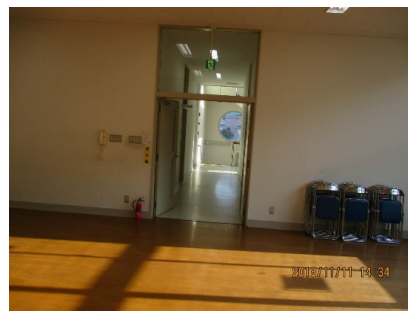

公共施設カルテ

管理番号		13412						
基本情報								
施設名	豊岡総合センター				所管課	人権総務課		
施設種別	(大)	コミュニティ・スポーツ・レクリエーション系施設	(小)	総合センター・集会所				
施設形態	単独	建物名						
所在地	夢前町前之庄4353-5							
小学校区	前之庄	中学校区	鹿谷					
開設年月日	1972/03/01							
主な居室	会議室、和室、調理室 他							
主な利用者	地域住民							
開館時間	8時35分～17時20分							
休館日	土・日・祝・年末年始							
根拠法令	姫路市地区総合センター条例							
施設概要	市民の福祉の増進を図り、文化と教養の向上に寄与することを目的として設置する。							
	市直営（委託を含む）							
運営形態	指定管理者	指定管理者						
		期間	～					
土地情報								
敷地面積	421.16㎡	内、借地面積	368.16㎡	年間借地料	0千円			
用途地域	-			駐車台数	5台			
建物情報								
総延床面積	269.00㎡	取得価額	38,511千円	バリアフリー対応等	出入口のスロープ			
占有面積	269.00㎡	減価償却累計額	32,535千円		エレベーター	×		
構造	鉄筋コンクリート	帳簿価額	5,976千円		多目的トイレ	×		
階数	2F	減価償却率	84.5%		障害者用駐車場	×		
建築年度	1979	耐震状況	旧耐震		授乳場所	×		
経過年数	40	大規模改修年度	2008		おむつ交換場所	×		
指定避難所		備考						
周辺情報								
最寄の駅	JR福崎駅	近隣の類似施設	国、県、市、町所有		民間所有			
距離	7,770m							
最寄のバス停	松ノ本南							
距離	1,260m							
維持管理情報 ()内は前年度対比 / 単位:千円								
					平均値	2019年度	平均値との比較	
歳入						4,467	-	
歳出						20,092	-	
歳入 - 歳出						15,625	-	
利用情報								
						平均値	2019年度	平均値との比較
利用者数							3,380	-
稼働率							20%	-
算定方式	貸室利用回数（年間）÷（部屋数×利用可能回数）							



公共施設カルテ

管理番号		1083					
基本情報							
施設名	実法寺総合センター				所管課	人権総務課	
施設種別	(大)	コミュニティ・スポーツ・レクリエーション系施設	(小)	総合センター・集会所			
施設形態	単独	建物名					
所在地	実法寺665-1						
小学校区	白鳥	中学校区	大白書				
開設年月日	2006/04/01						
主な居室	会議室、学習室、図書コーナー、調理室、他						
主な利用者	地域住民						
開館時間	8時35分～17時20分						
休館日	土・日・祝・年末年始						
根拠法令	姫路市地区総合センター条例						
施設概要	市民の福祉の増進を図り、文化と教養の向上に寄与することを目的として設置する。						
	市直営（委託を含む）						
運営形態	指定管理者		指定管理者				
			期間	～			
土地情報							
敷地面積	492.00㎡	内、借地面積	0.00㎡	年間借地料	0千円		
用途地域	第二種中高層住居専用地域			駐車台数	8台		
建物情報							
総延床面積	368.20㎡	取得価額	73,923千円	バリアフリー対応等	出入口のスロープ		
占有面積	368.20㎡	減価償却累計額	52,749千円		エレベーター	×	
構造	鉄筋コンクリート	帳簿価額	21,175千円		多目的トイレ		
階数	2F	減価償却率	71.4%		障害者用駐車場	×	
建築年度	1974	耐震状況	旧耐震		授乳場所	×	
経過年数	45	大規模改修年度	2019		おむつ交換場所	×	
指定避難所	-	備考					
周辺情報							
最寄の駅	JR余部駅	近隣の類似施設	国、県、市、町所有		民間所有		
距離	1,210m						
最寄のバス停	実法寺	国、県、市、町所有		民間所有			
距離	174m						
維持管理情報 ()内は前年度対比 / 単位:千円							
					平均値	2019年度	平均値との比較
歳入						2,558	-
歳出						6,819	-
歳入 - 歳出						4,261	-
利用情報							
					平均値	2019年度	平均値との比較
利用者数						2,861	-
稼働率						14%	-
算定方式	貸室利用回数（年間）÷（部屋数×利用可能回数）						



公共施設カルテ

管理番号		989				
基本情報						
施設名	中鈴総合センター		所管課	人権総務課		
施設種別	(大) コミュニティ・スポーツ・レクリエーション系施設	(小) 総合センター・集会所	 			
施設形態	単独	建物名				
所在地	四郷町中鈴76-1					
小学校区	四郷	中学校区			四郷	
開設年月日	1977/04/01					
主な居室	大ホール、学習室、和室 他					
主な利用者	地域住民					
開館時間	8時35分～17時20分					
休館日	土・日・祝・年末年始					
根拠法令	姫路市地区総合センター条例					
施設概要	市民の福祉の増進を図り、文化と教養の向上に寄与することを目的として設置する。					
運営形態	市直営（委託を含む）					
	指定管理者	指定管理者 期間	～			
土地情報						
敷地面積	802.05㎡	内、借地面積	0.00㎡	年間借地料	0千円	
用途地域	第一種住居地域		駐車台数	8台		
建物情報						
総延床面積	320.91㎡	取得価額	43,883千円	バリアフリー対応等	出入口のスロープ	×
占有面積	320.91㎡	減価償却累計額	36,951千円		エレベーター	×
構造	鉄筋コンクリート	帳簿価額	6,932千円		多目的トイレ	
階数	2F	減価償却率	84.2%		障害者用駐車場	×
建築年度	1976	耐震状況	旧耐震		授乳場所	×
経過年数	43	大規模改修年度	2013		おむつ交換場所	×
指定避難所	-	備考				
周辺情報						
最寄の駅	JR御着駅	近隣の類似施設	国、県、市、町所有	民間所有		
距離	1,500m					
最寄のバス停	四郷和光保育所東					
距離	173m					
維持管理情報				()内は前年度対比 / 単位:千円		
				平均値	2019年度	平均値との比較
歳入					2,623	-
歳出					7,075	-
歳入 - 歳出					4,452	-
利用情報				()内は前年度対比 / 単位:千円		
				平均値	2019年度	平均値との比較
利用者数					2,464	-
稼働率					12%	-
算定方式	貸室利用回数(年間) ÷ (部屋数 × 利用可能回数)					

公共施設カルテ

管理番号	13301						
基本情報							
施設名	広瀬ふれあい会館				所管課	人権総務課	
施設種別	(大)	コミュニティ・スポーツ・レクリエーション系施設	(小)	総合センター・集会所			
施設形態	単独	建物名					
所在地	香寺町広瀬39-1						
小学校区	香呂	中学校区	香寺				
開設年月日	2010/04/01						
主な居室	学習室、会議室、調理室、相談室 他						
主な利用者	地域住民						
開館時間	-						
休館日	無休						
根拠法令	-						
施設概要	市民の福祉の増進を図り、文化と教養の向上に寄与することを目的として設置する。						
運営形態	市直営（委託を含む）						
	指定管理者	指定管理者	期間	~			
土地情報							
敷地面積	905.48㎡	内、借地面積	0.00㎡	年間借地料	0千円		
用途地域	第一種中高層住居専用地域			駐車台数	14台		
建物情報							
総延床面積	333.36㎡	取得価額	54,010千円	バリアフリー対応等	出入口のスロープ	×	
占有面積	333.36㎡	減価償却累計額	9,722千円		エレベーター	×	
構造	鉄筋コンクリート	帳簿価額	44,288千円		多目的トイレ		
階数	2F	減価償却率	18.0%		障害者用駐車場		
建築年度	2009	耐震状況	新耐震		授乳場所	×	
経過年数	10	大規模改修年度			おむつ交換場所	×	
指定避難所		備考					
周辺情報							
最寄の駅	JR香呂駅	近隣の類似施設	国、県、市、町所有		民間所有		
距離	600m						
最寄のバス停	香呂						
距離	450m						
維持管理情報 ()内は前年度対比 / 単位:千円							
					平均値	2019年度	平均値との比較
歳入						0	-
歳出						983	-
歳入 - 歳出						983	-
利用情報							
					平均値	2019年度	平均値との比較
講座回数						50	-
稼働率						11%	-
算定方式	貸室利用回数（年間）÷（部屋数×利用可能回数）						



公共施設カルテ

管理番号		13028					
基本情報							
施設名	三坂集会所				所管課	人権総務課	
施設種別	(大)	コミュニティ・スポーツ・レクリエーション系施設	(小)	総合センター・集会所			
施設形態	単独	建物名					
所在地	安富町三坂285-1						
小学校区	安富南	中学校区	安富				
開設年月日	1968/04/01						
主な居室	学習室、会議室、調理室						
主な利用者	地域住民						
開館時間	-						
休館日	無休						
根拠法令	-						
施設概要	市民の福祉の増進を図り、文化と教養の向上に寄与することを目的として設置する。						
運営形態	市直営（委託を含む）						
	指定管理者	指定管理者	期間	~			
土地情報							
敷地面積	549.84㎡	内、借地面積	0.00㎡	年間借地料	0千円		
用途地域	-			駐車台数	3台		
建物情報							
総延床面積	164.79㎡	取得価額	52,582千円	バリアフリー対応等	出入口のスロープ		
占有面積	164.79㎡	減価償却累計額	24,347千円		エレベーター	×	
構造	木造	帳簿価額	28,235千円		多目的トイレ	×	
階数	1F	減価償却率	46.3%		障害者用駐車場	×	
建築年度	1967	耐震状況	旧耐震		授乳場所	×	
経過年数	52	大規模改修年度	2018		おむつ交換場所	×	
指定避難所	-	備考					
周辺情報							
最寄の駅	JR播磨新宮駅	近隣の類似施設	国、県、市、町所有		民間所有		
距離	10,100m						
最寄のバス停	狭戸						
距離	1,600m						
維持管理情報 ()内は前年度対比 / 単位:千円							
					平均値	2019年度	平均値との比較
歳入						0	-
歳出						827	-
歳入 - 歳出						827	-
利用情報							
					平均値	2019年度	平均値との比較
講座回数						108	-
稼働率						7%	-
算定方式	貸室利用回数（年間）÷（部屋数×利用可能回数）						



公共施設カルテ

管理番号		13029					
基本情報							
施設名	瀬川集会所				所管課	人権総務課	
施設種別	(大)	コミュニティ・スポーツ・レクリエーション系施設	(小)	総合センター・集会所			
施設形態	単独	建物名					
所在地	安富町瀬川381-3						
小学校区	安富南	中学校区	安富				
開設年月日	1969/04/01						
主な居室	学習室、会議室、調理室						
主な利用者	地域住民						
開館時間	-						
休館日	無休						
根拠法令	-						
施設概要	市民の福祉の増進を図り、文化と教養の向上に寄与することを目的として設置する。						
運営形態	市直営（委託を含む）						
	指定管理者	指定管理者	期間	~			
土地情報							
敷地面積	332.73㎡	内、借地面積	0.00㎡	年間借地料	0千円		
用途地域	-			駐車台数	4台		
建物情報							
総延床面積	160.52㎡	取得価額	49,559千円	バリアフリー対応等	出入口のスロープ		
占有面積	160.52㎡	減価償却累計額	16,179千円		エレベーター	×	
構造	木造	帳簿価額	33,380千円		多目的トイレ	×	
階数	1F	減価償却率	32.6%		障害者用駐車場	×	
建築年度	1968	耐震状況	旧耐震		授乳場所	×	
経過年数	51	大規模改修年度	2018		おむつ交換場所	×	
指定避難所	-	備考					
周辺情報							
最寄の駅	JR播磨新宮駅	近隣の類似施設	国、県、市、町所有		民間所有		
距離	9,000m						
最寄のバス停	狭戸						
距離	450m						
維持管理情報 ()内は前年度対比 / 単位:千円							
					平均値	2019年度	平均値との比較
歳入						1	-
歳出						833	-
歳入 - 歳出						832	-
利用情報							
					平均値	2019年度	平均値との比較
講座回数						98	-
稼働率						4%	-
算定方式	貸室利用回数（年間）÷（部屋数×利用可能回数）						

公共施設カルテ

管理番号		6689					
基本情報							
施設名	豊国集会所				所管課	人権総務課	
施設種別	(大)	コミュニティ・スポーツ・レクリエーション系施設	(小)	総合センター・集会所	 		
施設形態	単独	建物名					
所在地	飾東町豊国470						
小学校区	谷外	中学校区	城山				
開設年月日	1980/04/01						
主な居室	学習室、小会議室、中会議室、和室、調理教室						
主な利用者	地域住民						
開館時間	-						
休館日	無休						
根拠法令	-						
施設概要	市民の福祉の増進を図り、文化と教養の向上に寄与することを目的として設置する。						
運営形態	市直営（委託を含む）						
	指定管理者	指定管理者	期間	~			
土地情報							
敷地面積	545.34㎡	内、借地面積	0.00㎡	年間借地料	0千円		
用途地域	-			駐車台数	4台		
建物情報							
総延床面積	238.50㎡	取得価額	32,198千円	バリアフリー対応等	出入口のスロープ		
占有面積	238.50㎡	減価償却累計額	27,625千円		エレベーター	×	
構造	鉄筋コンクリート	帳簿価額	4,572千円		多目的トイレ	×	
階数	1F	減価償却率	85.8%		障害者用駐車場	×	
建築年度	1979	耐震状況	旧耐震		授乳場所	×	
経過年数	40	大規模改修年度			おむつ交換場所	×	
指定避難所	-	備考					
周辺情報							
最寄の駅	JR御着駅	近隣の類似施設	国、県、市、町所有		民間所有		
距離	3,090m						
最寄のバス停	豊国西口						
距離	244m						
維持管理情報							
()内は前年度対比 / 単位:千円							
					平均値	2019年度	平均値との比較
歳入						0	-
歳出						902	-
歳入 - 歳出						902	-
利用情報							
					平均値	2019年度	平均値との比較
講座回数						94	-
稼働率						6%	-
算定方式	貸室利用回数（年間）÷（部屋数×利用可能回数）						

公共施設カルテ

管理番号		1100					
基本情報							
施設名	英賀宮町西集会所				所管課	人権総務課	
施設種別	(大)	コミュニティ・スポーツ・レクリエーション系施設	(小)	総合センター・集会所			
施設形態	単独	建物名					
所在地	飾磨区英賀宮町二丁目142						
小学校区	英賀保	中学校区	飾磨西				
開設年月日	1977/04/01						
主な居室	会議室、調理室、多目的ホール、和室 他						
主な利用者	地域住民						
開館時間	-						
休館日	無休						
根拠法令	-						
施設概要	市民の福祉の増進を図り、文化と教養の向上に寄与することを目的として設置する。						
運営形態	市直営（委託を含む）						
	指定管理者	指定管理者	期間	~			
土地情報							
敷地面積	476.16㎡	内、借地面積	0.00㎡	年間借地料	0千円		
用途地域	第一種中高層住居専用地域			駐車台数	4台		
建物情報							
総延床面積	270.57㎡	取得価額	36,667千円	バリアフリー対応等	出入口のスロープ	×	
占有面積	270.57㎡	減価償却累計額	33,087千円		エレベーター	×	
構造	鉄筋コンクリート	帳簿価額	3,580千円		多目的トイレ	×	
階数	2F	減価償却率	90.2%		障害者用駐車場	×	
建築年度	1977	耐震状況	旧耐震		授乳場所	×	
経過年数	42	大規模改修年度			おむつ交換場所	×	
指定避難所	-	備考					
周辺情報							
最寄の駅	JR英賀保駅	近隣の類似施設	国、県、市、町所有		民間所有		
距離	1,260m						
最寄のバス停	英賀西町						
距離	365m						
維持管理情報 ()内は前年度対比 / 単位:千円							
					平均値	2019年度	平均値との比較
歳入						0	-
歳出						809	-
歳入 - 歳出						809	-
利用情報							
					平均値	2019年度	平均値との比較
講座回数						91	-
稼働率						4%	-
算定方式	貸室利用回数（年間）÷（部屋数×利用可能回数）						



公共施設カルテ

管理番号		13276					
基本情報							
施設名	野田集会所				所管課	人権総務課	
施設種別	(大)	コミュニティ・スポーツ・レクリエーション系施設	(小)	総合センター・集会所			
施設形態	単独	建物名					
所在地	香寺町溝口518-1						
小学校区	中寺	中学校区	香寺				
開設年月日	1973/04/01						
主な居室	学習室、会議室、調理室						
主な利用者	地域住民						
開館時間	-						
休館日	無休						
根拠法令	-						
施設概要	市民の福祉の増進を図り、文化と教養の向上に寄与することを目的として設置する。						
運営形態	市直営（委託を含む）						
	指定管理者	指定管理者	期間	~			
土地情報							
敷地面積	1,201.44㎡	内、借地面積	0.00㎡	年間借地料	0千円		
用途地域	第一種中高層住居専用地域			駐車台数	8台		
建物情報							
総延床面積	156.20㎡	取得価額	20,779千円	バリアフリー対応等	出入口のスロープ	×	
占有面積	156.20㎡	減価償却累計額	18,967千円		エレベーター	×	
構造	鉄筋コンクリート	帳簿価額	1,812千円		多目的トイレ	×	
階数	1F	減価償却率	91.3%		障害者用駐車場	×	
建築年度	1972	耐震状況	旧耐震		授乳場所	×	
経過年数	47	大規模改修年度			おむつ交換場所	×	
指定避難所	-	備考					
周辺情報							
最寄の駅	JR溝口駅	近隣の類似施設	国、県、市、町所有		民間所有		
距離	150m						
最寄のバス停	溝口	国、県、市、町所有		民間所有			
距離	650m						
維持管理情報 ()内は前年度対比 / 単位:千円							
					平均値	2019年度	平均値との比較
歳入						0	-
歳出						884	-
歳入 - 歳出						884	-
利用情報							
					平均値	2019年度	平均値との比較
講座回数						67	-
稼働率						3%	-
算定方式	貸室利用回数（年間）÷（部屋数×利用可能回数）						



公共施設カルテ

管理番号	6628						
基本情報							
施設名	瑞岡集会所				所管課	人権総務課	
施設種別	(大)	コミュニティ・スポーツ・レクリエーション系施設	(小)	総合センター・集会所			
施設形態	単独	建物名					
所在地	船津町5271-4						
小学校区	船津	中学校区	神南				
開設年月日	1976/04/01						
主な居室	第1教室、第2教室、和室、調理室						
主な利用者	地域住民						
開館時間	-						
休館日	無休						
根拠法令	-						
施設概要	市民の福祉の増進を図り、文化と教養の向上に寄与することを目的として設置する。						
運営形態	市直営（委託を含む）						
	指定管理者	指定管理者	期間	~			
土地情報							
敷地面積	513.63㎡	内、借地面積	0.00㎡	年間借地料	0千円		
用途地域	-			駐車台数	4台		
建物情報							
総延床面積	144.64㎡	取得価額	20,389千円	バリアフリー対応等	出入口のスロープ	×	
占有面積	144.64㎡	減価償却累計額	18,905千円		エレベーター	×	
構造	鉄筋コンクリート	帳簿価額	1,484千円		多目的トイレ	×	
階数	1F	減価償却率	92.7%		障害者用駐車場	×	
建築年度	1976	耐震状況	旧耐震		授乳場所	×	
経過年数	43	大規模改修年度			おむつ交換場所	×	
指定避難所	-	備考					
周辺情報							
最寄の駅	JR香呂駅	近隣の類似施設	国、県、市、町所有		民間所有		
距離	2,890m						
最寄のバス停	牧野	国、県、市、町所有		民間所有			
距離	900m						
維持管理情報 （ ）内は前年度対比 / 単位:千円							
					平均値	2019年度	平均値との比較
歳入						0	-
歳出						1,064	-
歳入 - 歳出						1,064	-
利用情報							
					平均値	2019年度	平均値との比較
講座回数						66	-
稼働率						6%	-
算定方式	貸室利用回数（年間）÷（部屋数×利用可能回数）						



公共施設カルテ

管理番号		11423					
基本情報							
施設名	向山集会所				所管課	人権総務課	
施設種別	(大)	コミュニティ・スポーツ・レクリエーション系施設	(小)	総合センター・集会所			
施設形態	単独	建物名					
所在地	太市中782-1						
小学校区	太市	中学校区	大白書				
開設年月日	1977/04/01						
主な居室	学習室1、学習室2、調理室、和室 他						
主な利用者	地域住民						
開館時間	-						
休館日	無休						
根拠法令	-						
施設概要	市民の福祉の増進を図り、文化と教養の向上に寄与することを目的として設置する。						
運営形態	市直営（委託を含む）						
	指定管理者	指定管理者	期間	~			
土地情報							
敷地面積	693.68㎡	内、借地面積	0.00㎡	年間借地料	0千円		
用途地域	-			駐車台数	8台		
建物情報							
総延床面積	155.00㎡	取得価額	21,065千円	バリアフリー対応等	出入口のスロープ		
占有面積	155.00㎡	減価償却累計額	19,014千円		エレベーター	×	
構造	鉄筋コンクリート	帳簿価額	2,051千円		多目的トイレ	×	
階数	1F	減価償却率	90.3%		障害者用駐車場	×	
建築年度	1977	耐震状況	旧耐震		授乳場所	×	
経過年数	42	大規模改修年度			おむつ交換場所	×	
指定避難所	-	備考					
周辺情報							
最寄の駅	JR太市駅	近隣の類似施設	国、県、市、町所有		民間所有		
距離	1,000m						
最寄のバス停	太市						
距離	1,400m						
維持管理情報 ()内は前年度対比 / 単位:千円							
					平均値	2019年度	平均値との比較
歳入						0	-
歳出						735	-
歳入 - 歳出						735	-
利用情報							
					平均値	2019年度	平均値との比較
講座回数						55	-
稼働率						5%	-
算定方式	貸室利用回数（年間）÷（部屋数×利用可能回数）						



公共施設カルテ

管理番号		70002			
基本情報					
施設名	バルナソスホール		所管課 学校施設課		
施設種別	(大) コミュニティ・スポーツ・レクリエーション系施設	(小) ホール	 		
施設形態	併設	建物名 姫路高等学校			
所在地	辻井九丁目1-10				
小学校区	安室東	中学校区 安室			
開設年月日	1989				
主な居室	ホール(811席)、控室(4室)、練習室(2室)				
主な利用者	市民				
開館時間	9時00分～22時00分				
休館日	年末年始(12月29日～1月3日)				
根拠法令	姫路市立学校条例				
施設概要	豊かな情操をはぐくみ創造的で人間性豊かな生徒の育成を目指して、文化的環境づくりに資するため				
運営形態	市直営(委託を含む)				
	指定管理者	指定管理者 期間 ~			
土地情報					
敷地面積	39,954.09㎡	内、借地面積	0.00㎡		
用途地域	第一種低層住居専用地域		年間借地料 0千円		
			駐車台数 0台		
建物情報					
総延床面積	3,868.18㎡	取得価額	3,917,033千円		
占有面積	3,868.18㎡	減価償却累計額	2,655,976千円		
構造	鉄筋コンクリート	帳簿価額	1,261,057千円		
階数	2F(B1)	減価償却率	67.8%		
建築年度	1989	耐震状況	新耐震		
経過年数	30	大規模改修年度	2018		
指定避難所		備考			
周辺情報	最寄の駅	JR播磨高岡駅	国、県、市、町所有	民間所有	
	距離	2,500m			
	最寄のバス停	姫路高校前	民間所有		
	距離	40m			
維持管理情報 ()内は前年度対比 / 単位:千円					
			平均値	2019年度	平均値との比較
歳入				4,475	-
歳出				46,324	-
歳入 - 歳出				41,849	-
利用情報					
			平均値	2019年度	平均値との比較
利用者数				47,284	-
稼働率				75%	-
算定方式	主ホールの利用年間日数/年間利用可能日数				

公共施設カルテ

管理番号		1569				
基本情報						
施設名	姫路キャスパホール		所管課	文化国際課		
施設種別	(大) コミュニティ・スポーツ・レクリエーション系施設	(小)	ホール			
施設形態	区分所有	建物名	キャスパ			
所在地	西駅前町88			 		
小学校区	白鷺	中学校区	白鷺			
開設年月日	1991/09/01					
主な居室	・ホール(331席 内車椅子スペース3席)・楽屋(6室)					
主な利用者	市民					
開館時間	9時00分～22時00分					
休館日	12月29日～1月3日					
根拠法令	姫路キャスパホール条例					
施設概要	市民の芸術文化活動の振興と豊かな文化的市民生活の増進に寄与する。					
運営形態	市直営(委託を含む)					
	指定管理者	指定管理者	(公財)姫路市文化国際交流財団			
		期間	2021/4/1～2024/3/31			
土地情報						
敷地面積	0.00㎡	内、借地面積	0.00㎡		年間借地料	0千円
用途地域	商業地域		駐車台数	0台		
建物情報						
総延床面積	2,187.85㎡	取得価額	779,590千円	バリアフリー対応等	出入口のスロープ	×
占有面積	2,187.85㎡	減価償却累計額	543,860千円		エレベーター	-
構造	鉄骨鉄筋コンクリート	帳簿価額	235,730千円		多目的トイレ	
階数	7・8F	減価償却率	69.8%		障害者用駐車場	×
建築年度	1991	耐震状況	新耐震		授乳場所	×
経過年数	28	大規模改修年度	2010		おむつ交換場所	
指定避難所	-	備考				
周辺情報						
最寄の駅	山電山陽姫路駅	近隣の類似施設	国、県、市、町所有		民間所有	
距離	150m		文化センター			
最寄のバス停	姫路駅(北口)					
距離	50m					
維持管理情報				()内は前年度対比 / 単位:千円		
				平均値	2019年度	平均値との比較
歳入					9,780	-
歳出					71,314	-
歳入 - 歳出					61,534	-
利用情報				()内は前年度対比 / 単位:千円		
				平均値	2019年度	平均値との比較
利用者数					38,825	-
稼働率					52%	-
算定方式	貸室利用回数(年間)÷(部屋数×利用可能回数)					

公共施設カルテ

管理番号		3995					
基本情報							
施設名	文化センター				所管課	文化国際課	
施設種別	(大)	コミュニティ・スポーツ・レクリエーション系施設	(小)	ホール	 		
施設形態	単独	建物名					
所在地	西延末426-1						
小学校区	手柄	中学校区	山陽				
開設年月日	1972/10/01						
主な居室	大ホール(1657席)小ホール(493席)展示室、リハーサル室、会議室(3室)						
主な利用者	市民						
開館時間	9時00分～22時00分						
休館日	12月29日～1月3日						
根拠法令	姫路市文化センター条例						
施設概要	市民文化の向上と市民福祉の増進に寄与する。						
運営形態	市直営(委託を含む)						
	指定管理者	指定管理者	(公財)姫路市文化国際交流財団				
		期間	2018/04/01～2021/12/31				
土地情報							
敷地面積	21,912.00㎡	内、借地面積	0.00㎡	年間借地料	0千円		
用途地域	第二種住居地域			駐車台数	25台		
建物情報							
総延床面積	11,020.86㎡	取得価額	2,021,772千円	バリアフリー対応等	出入口のスロープ		
占有面積	11,020.86㎡	減価償却累計額	1,934,401千円		エレベーター	×	
構造	鉄筋コンクリート一部鉄骨造	帳簿価額	87,371千円		多目的トイレ		
階数	5F(B1)	減価償却率	95.7%		障害者用駐車場		
建築年度	1972	耐震状況	旧耐震		授乳場所	×	
経過年数	47	大規模改修年度			おむつ交換場所		
指定避難所		備考					
周辺情報							
最寄の駅	山電手柄駅	近隣の類似施設	国、県、市、町所有		民間所有		
距離	800m		キャスパホール				
最寄のバス停	姫路市文化センター前						
距離	50m						
維持管理情報 ()内は前年度対比 / 単位:千円							
					平均値	2019年度	平均値との比較
歳入						42,595	-
歳出						186,448	-
歳入 - 歳出						143,853	-
利用情報							
					平均値	2019年度	平均値との比較
利用者数						314,765	-
稼働率						30%	-
算定方式	貸室利用回数(年間)÷(部屋数×利用可能回数)						

公共施設カルテ

管理番号		3084			
基本情報					
施設名	姫路市民プラザ		所管課 文化国際課		
施設種別	(大) コミュニティ・スポーツ・レクリエーション系施設	(小) その他(コミュニティ施設)	 		
施設形態	区分所有	建物名 イーグレひめじ			
所在地	本町68-290				
小学校区	白鷺	中学校区 白鷺			
開設年月日	2001/07/18				
主な居室	ホール(121席)、展示室(5室)、体育室(2室)				
主な利用者	市民				
開館時間	展示室：9時00分～19時00分 アートホール：9時00分～21時00分市民アリーナ：9時00～21時00分				
休館日	定期点検のため月1回月曜日、12月28日～1月4日				
根拠法令	姫路市民プラザ条例				
施設概要	市民の文化及びスポーツ等の振興を図り、市民福祉の増進に寄与する。				
運営形態	市直営(委託を含む)				
	指定管理者	指定管理者 イーグレひめじ・日本富財グループ共同事業体 期間 2020/04/01～2025/03/31			
土地情報					
敷地面積	0.00㎡	内、借地面積	0.00㎡		
用途地域	商業地域		年間借地料 0千円		
			駐車台数 0台		
建物情報					
総延床面積	3,468.60㎡	取得価額	1,952,651千円		
占有面積	3,468.60㎡	減価償却累計額	877,890千円		
構造	鉄筋コンクリート	帳簿価額	1,074,761千円		
階数	4F(B3)	減価償却率	45.0%		
建築年度	2001	耐震状況	新耐震		
経過年数	18	大規模改修年度	2019		
指定避難所	-	備考			
		バリアフリー対応等	出入口のスロープ エレベーター 多目的トイレ × 障害者用駐車場 授乳場所 × おむつ交換場所 ×		
周辺情報					
最寄の駅	JR姫路駅	近隣の類似施設	国、県、市、町所有		
距離	600m		民間所有		
最寄のバス停	綿町				
距離	150m				
維持管理情報 ()内は前年度対比 / 単位:千円					
			平均値	2019年度	平均値との比較
歳入				9,443	-
歳出				57,805	-
歳入 - 歳出				48,362	-
利用情報					
			平均値	2019年度	平均値との比較
利用者数				132,390	-
稼働率				64%	-
算定方式	貸室利用回数(年間) ÷ (部屋数 × 利用可能回数)				

公共施設カルテ

管理番号		7892					
基本情報							
施設名	男女共同参画推進センター				所管課	男女共同参画推進センター	
施設種別	(大) コミュニティ・スポーツ・レクリエーション系施設	(小)	その他(コミュニティ施設)				
施設形態	区分所有	建物名	イーグレひめじ				
所在地	本町68-290						
小学校区	白鷺	中学校区	白鷺				
開設年月日	2001/9/1						
主な居室	ホール(320席)、創作室、料理室、フィットネスルーム、プレイルーム、グループ活動室、ミーティングルーム						
主な利用者	姫路市他公共団体、あいめっせ登録団体、一般市民・団体						
開館時間	9時00分～21時00分						
休館日	年末年始(12月28日～1月4日)・臨時休館日						
根拠法令	姫路市男女共同参画推進センター条例						
施設概要	本市における男女共同参画社会の形成を促進するために設置						
運営形態	市直営(委託を含む)						
	指定管理者	指定管理者	期間	～			
土地情報							
敷地面積	0.00㎡	内、借地面積	0.00㎡	年間借地料	0千円		
用途地域	商業地域			駐車台数	0台		
建物情報							
総延床面積	3,272.98㎡	取得価額	1,743,703千円	バリアフリー対応等	出入口のスロープ		
占有面積	3,272.98㎡	減価償却累計額	617,174千円		エレベーター		
構造	鉄筋コンクリート	帳簿価額	1,126,529千円		多目的トイレ		
階数	4F(B3)	減価償却率	35.4%		障害者用駐車場		
建築年度	2001	耐震状況	新耐震		授乳場所		
経過年数	18	大規模改修年度	2019		おむつ交換場所		
指定避難所	-	備考					
周辺情報							
最寄の駅	JR姫路駅、山電山陽姫路駅	近隣の類似施設	国、県、市、町所有		民間所有		
距離	1,000m		市民会館				
最寄のバス停	大手門前		キャスパホール				
距離	200m						
維持管理情報 ()内は前年度対比 / 単位:千円							
					平均値	2019年度	平均値との比較
歳入						4,813	-
歳出						114,553	-
歳入 - 歳出						109,740	-
利用情報							
					平均値	2019年度	平均値との比較
利用者数						69,280	-
稼働率						55%	-
算定方式	貸室利用回数(年間)÷(部屋数×利用可能回数)						



公共施設カルテ

管理番号		9454					
基本情報							
施設名	国際交流センター				所管課	国際交流センター	
施設種別	(大) コミュニティ・スポーツ・レクリエーション系施設	(小)	その他(コミュニティ施設)				
施設形態	区分所有	建物名	イーグレひめじ				
所在地	本町68-290						
小学校区	白鷺	中学校区	白鷺				
開設年月日	2001/09/01						
主な居室	会議室(6室)、セミナー室(4室)、和室(2室)						
主な利用者	姫路市他地方公共団体、国際交流センター登録団体、一般市民・団体						
開館時間	9時00分～21時00分						
休館日	年末年始(12月28日～1月4日)その他臨時に休館する日						
根拠法令	姫路市国際交流センター条例						
施設概要	市民の国際理解及び国際交流・協力活動を促進し、本市の国際化の基本理念である多文化共生社会の実現に資することを目的とした施設						
運営形態	市直営(委託を含む)						
	指定管理者	指定管理者	期間	～			
土地情報							
敷地面積	0.00㎡	内、借地面積	0.00㎡	年間借地料	0千円		
用途地域	商業地域			駐車台数	0台		
建物情報							
総延床面積	2,392.31㎡	取得価額	1,342,942千円	バリアフリー対応等	出入口のスロープ		
占有面積	2,392.31㎡	減価償却累計額	483,011千円		エレベーター		
構造	鉄筋コンクリート	帳簿価額	859,931千円		多目的トイレ		
階数	4F(B3)	減価償却率	36.0%		障害者用駐車場		
建築年度	2001	耐震状況	新耐震		授乳場所		
経過年数	18	大規模改修年度	2019		おむつ交換場所		
指定避難所	-	備考					
周辺情報							
最寄の駅	JR姫路駅、山電山陽姫路駅	近隣の類似施設	国、県、市、町所有		民間所有		
距離	1,000m		男女共同参画推進センター		じばさんびる		
最寄のバス停	大手門前		市民プラザ		姫路商工会議所		
距離	200m		市民会館				
維持管理情報 ()内は前年度対比 / 単位:千円							
					平均値	2019年度	平均値との比較
歳入						6,390	-
歳出						76,464	-
歳入 - 歳出						70,074	-
利用情報							
					平均値	2019年度	平均値との比較
利用者数						55,073	-
稼働率						45%	-
算定方式	貸室利用回数(年間)÷(部屋数×利用可能回数)						



公共施設カルテ

管理番号		70003						
基本情報								
施設名	船津公園ふれあいの館				所管課	公園緑地課		
施設種別	(大)	コミュニティ・スポーツ・レクリエーション系施設	(小)	その他(コミュニティ施設)				
施設形態	複合	建物名	船津公園ふれあいの館					
所在地	船津町3288							
小学校区	船津	中学校区	神南					
開設年月日	1986							
主な居室	体育館、会議室(2室)、和室(2室)、談話室、料理教室							
主な利用者	市民							
開館時間	9時00分～21時00分							
休館日	月曜日(月曜日が祝日のときは、その翌日)、年末年始(12月28日から1月3日)							
根拠法令	姫路市ふれあいの館条例							
施設概要	市民の生活文化の向上と体育の振興及び地域コミュニティ活動の推進を目的とする。							
運営形態	市直営(委託を含む)							
	指定管理者	指定管理者	期間	～				
土地情報								
敷地面積	910.00㎡	内、借地面積	0.00㎡	年間借地料	0千円			
用途地域	-			駐車台数	37台			
建物情報								
総延床面積	1,232.12㎡	取得価額	637,482千円	バリアフリー対応等	出入口のスロープ	×		
占有面積	1,183.40㎡	減価償却累計額	323,978千円		エレベーター			
構造	鉄筋コンクリート	帳簿価額	313,504千円		多目的トイレ			
階数	2F	減価償却率	50.8%		障害者用駐車場			
建築年度	1986	耐震状況	新耐震		授乳場所	×		
経過年数	33	大規模改修年度	2016		おむつ交換場所			
指定避難所		備考						
周辺情報								
最寄の駅	JR溝口駅	近隣の類似施設	国、県、市、町所有		民間所有			
距離	1,500m							
最寄のバス停	船津御立							
距離	500m							
維持管理情報 ()内は前年度対比 / 単位:千円								
					平均値	2019年度	平均値との比較	
歳入						357	-	
歳出						10,432	-	
歳入 - 歳出						10,075	-	
利用情報								
						平均値	2019年度	平均値との比較
利用者数							30,798	-
稼働率							20%	-
算定方式	貸室利用回数(年間)÷(部屋数×利用可能回数)							



公共施設カルテ

管理番号		60008					
基本情報							
施設名	人権啓発センター				所管課	人権啓発センター	
施設種別	(大) コミュニティ・スポーツ・レクリエーション系施設	(小)	その他(コミュニティ施設)				
施設形態	区分所有	建物名	イーグレひめじ				
所在地	本町68-290						
小学校区	白鷺	中学校区	白鷺				
開設年月日	2010/12/04						
主な居室	事務室、展示室、相談室、会議室						
主な利用者	市民						
開館時間	9時00分～21時00分						
休館日	年末年始(12月28日～1月4日)・臨時休館日(月1回程度)						
根拠法令	-						
施設概要	市民が人権について自ら学んだり研究したりすることができる場の提供や活動の支援、多様なニーズに対する人権情報の提供、地域に根差した人権の歴史に関する資料に収集、情報の受発信などを目的に設置。						
運営形態	市直営(委託を含む)						
	指定管理者	指定管理者	期間	~			
土地情報							
敷地面積	0.00㎡	内、借地面積	0.00㎡	年間借地料	0千円		
用途地域	商業地域			駐車台数	0台		
建物情報							
総延床面積	221.56㎡	取得価額	1,342,942千円	バリアフリー対応等	出入口のスロープ		
占有面積	221.56㎡	減価償却累計額	483,011千円		エレベーター		
構造	鉄筋コンクリート	帳簿価額	859,931千円		多目的トイレ		
階数	4F(B3)	減価償却率	36.0%		障害者用駐車場		
建築年度	2001	耐震状況	新耐震		授乳場所		
経過年数	18	大規模改修年度	2019		おむつ交換場所		
指定避難所	-	備考					
周辺情報							
最寄の駅	JR姫路駅、山電山陽姫路駅	近隣の類似施設	国、県、市、町所有		民間所有		
距離	1,000m		市民会館				
最寄のバス停	大手門前		キャスパホール				
距離	200m						
維持管理情報 ()内は前年度対比 / 単位:千円							
					平均値	2019年度	平均値との比較
歳入						11	-
歳出						37,014	-
歳入 - 歳出						37,003	-
利用情報							
					平均値	2019年度	平均値との比較
利用者数						28,536	-
稼働率						-	-
算定方式	算定に適さない						



公共施設カルテ

管理番号	50013							
基本情報								
施設名	網干南公園ふれあいの館				所管課	公園緑地課		
施設種別	(大)	コミュニティ・スポーツ・レクリエーション系施設	(小)	その他(コミュニティ施設)				
施設形態	単独	建物名						
所在地	網干区新在家246							
小学校区	網干	中学校区	網干					
開設年月日	2001							
主な居室	体育館、会議室(2室)、卓球場							
主な利用者	市民							
開館時間	9時00分~21時00分							
休館日	月曜日(月曜日が祝日のときは、その翌日)、年末年始(12月28日から1月3日)							
根拠法令	姫路市ふれあいの館条例							
施設概要	市民の生活文化の向上と体育の振興及び地域コミュニティ活動の推進を目的とする。							
	市直営(委託を含む)							
運営形態	指定管理者	指定管理者						
		期間	~					
土地情報								
敷地面積	1,836.00㎡	内、借地面積	0.00㎡	年間借地料	0千円			
用途地域	工業地域			駐車台数	53台			
建物情報								
総延床面積	2,385.53㎡	取得価額	601,697千円	バリアフリー対応等	出入口のスロープ			
占有面積	2,385.53㎡	減価償却累計額	262,135千円		エレベーター	×		
構造	鉄筋コンクリート	帳簿価額	339,562千円		多目的トイレ			
階数	2F	減価償却率	43.6%		障害者用駐車場			
建築年度	2001	耐震状況	新耐震		授乳場所	×		
経過年数	18	大規模改修年度			おむつ交換場所			
指定避難所		備考						
周辺情報								
最寄の駅	山電山陽網干駅	近隣の類似施設	国、県、市、町所有		民間所有			
距離	1,800m							
最寄のバス停	ダイセル前							
距離	1,100m							
維持管理情報 ()内は前年度対比 / 単位:千円								
					平均値	2019年度	平均値との比較	
歳入						1,354	-	
歳出						13,811	-	
歳入 - 歳出						12,457	-	
利用情報								
						平均値	2019年度	平均値との比較
利用者数							27,461	-
稼働率							44%	-
算定方式	貸室利用回数(年間) ÷ (部屋数 × 利用可能回数)							



公共施設カルテ

管理番号		49					
基本情報							
施設名	環境ふれあいセンター				所管課	美化業務課	
施設種別	(大) コミュニティ・スポーツ・レクリエーション系施設	(小)	その他(コミュニティ施設)				
施設形態	単独	建物名					
所在地	飾磨区今在家四丁目30						
小学校区	津田	中学校区	飾磨西				
開設年月日	2003/04/08						
主な居室	ホール(120席)、会議室(2室)、和室、料理実習室、図書室						
主な利用者	地域住民が組織する団体等						
開館時間	9時00分～21時00分						
休館日	月曜日(休日にあたるときはその翌日)、12/28～1/4						
根拠法令	姫路市環境ふれあいセンター条例						
施設概要	環境に対する意識の向上を図るとともに、地域のコミュニケーション活動の推進を図るため建設された施設						
運営形態	市直営(委託を含む)						
	指定管理者	指定管理者	期間	～			
土地情報							
敷地面積	1,012.00㎡	内、借地面積	0.00㎡	年間借地料	0千円		
用途地域	近隣商業地域			駐車台数	20台		
建物情報							
総延床面積	808.15㎡	取得価額	155,111千円	バリアフリー対応等	出入口のスロープ	×	
占有面積	808.15㎡	減価償却累計額	45,849千円		エレベーター	×	
構造	鉄筋コンクリート	帳簿価額	109,262千円		多目的トイレ		
階数	2F	減価償却率	29.6%		障害者用駐車場		
建築年度	2003	耐震状況	新耐震		授乳場所	×	
経過年数	16	大規模改修年度			おむつ交換場所	×	
指定避難所		備考					
周辺情報							
最寄の駅	山電西飾磨駅	近隣の類似施設	国、県、市、町所有		民間所有		
距離	200m						
最寄のバス停	津田幼稚園前						
距離	1,000m						
維持管理情報 ()内は前年度対比 / 単位:千円							
					平均値	2019年度	平均値との比較
歳入						1,134	-
歳出						15,571	-
歳入 - 歳出						14,437	-
利用情報							
					平均値	2019年度	平均値との比較
使用件数						1,104	-
稼働率						24%	-
算定方式	貸室利用回数(年間)÷(部屋数×利用可能回数)						



公共施設カルテ

管理番号	5490						
基本情報							
施設名	勤労市民会館				所管課	労働政策課	
施設種別	(大)	コミュニティ・スポーツ・レクリエーション系施設	(小)	その他(コミュニティ施設)			
施設形態	単独	建物名					
所在地	中地354						
小学校区	荒川	中学校区	山陽				
開設年月日	1980/11/09						
主な居室	展示室、会議室(8室)、和室(2室)、茶華道教室、料理教室、音楽教室						
主な利用者	市民						
開館時間	9時00分～22時00分						
休館日	火曜日(火曜日が休日にあたるときはその翌日)、年末年始(12月28日～1月3日)						
根拠法令	姫路市勤労市民会館条例						
施設概要	勤労市民の文化と教養の向上及び福祉の増進に寄与する施設として設置						
運営形態	市直営(委託を含む)						
	指定管理者	指定管理者	(株)ピケンテクノ				
		期間	2019/04/01～2024/03/31				
土地情報							
敷地面積	4,600.00㎡	内、借地面積	0.00㎡	年間借地料	0千円		
用途地域	第二種住居地域			駐車台数	27台		
建物情報							
総延床面積	4,753.00㎡	取得価額	1,092,789千円	バリアフリー対応等	出入口のスロープ		
占有面積	4,753.00㎡	減価償却累計額	848,589千円		エレベーター		
構造	鉄筋コンクリート	帳簿価額	244,200千円		多目的トイレ		
階数	4F	減価償却率	77.7%		障害者用駐車場		
建築年度	1980	耐震状況	旧耐震		授乳場所	×	
経過年数	39	大規模改修年度	2000		おむつ交換場所		
指定避難所		備考					
周辺情報							
最寄の駅	山電手柄駅	近隣の類似施設	国、県、市、町所有		民間所有		
距離	1,400m						
最寄のバス停	中地南口						
距離	20m						
維持管理情報 ()内は前年度対比 / 単位:千円							
					平均値	2019年度	平均値との比較
歳入						14,143	-
歳出						42,556	-
歳入 - 歳出						28,413	-
利用情報							
					平均値	2019年度	平均値との比較
利用者数						127,682	-
稼働率						29%	-
算定方式	貸室利用回数(年間)÷(部屋数×利用可能回数)						

公共施設カルテ

管理番号		16740					
基本情報							
施設名	市民活動・ボランティアサポートセンター				所管課	市民活動推進課	
施設種別	(大) コミュニティ・スポーツ・レクリエーション系施設	(小)	その他(コミュニティ施設)				
施設形態	複合	建物名	市民会館				
所在地	総社本町112						
小学校区	白鷺	中学校区	白鷺				
開設年月日	2009/05/30						
主な居室	執務室(センター)、活動室(会議室)2部屋						
主な利用者	市民						
開館時間	9時00分~19時00分						
休館日	毎週月曜日、年末年始、施設点検日						
根拠法令	-						
施設概要	NPO法人・ボランティア団体などが行うボランティア活動支援を行う						
運営形態	市直営(委託を含む)						
	指定管理者	指定管理者	期間	~			
土地情報							
敷地面積	3,666.59㎡	内、借地面積	0.00㎡	年間借地料	0千円		
用途地域	商業地域			駐車台数	31台		
建物情報							
総延床面積	12,334.33㎡	取得価額	2,940,548千円	バリアフリー対応等	出入口のスロープ		
占有面積	147.80㎡	減価償却累計額	2,497,400千円		エレベーター		
構造	鉄骨鉄筋コンクリート	帳簿価額	443,148千円		多目的トイレ		
階数	7F(B1)	減価償却率	84.9%		障害者用駐車場		
建築年度	1975	耐震状況	旧耐震		授乳場所	×	
経過年数	44	大規模改修年度	1999		おむつ交換場所	×	
指定避難所	-	備考					
周辺情報							
最寄の駅	JR姫路駅	近隣の類似施設	国、県、市、町所有		民間所有		
距離	1,100m						
最寄のバス停	市民会館前						
距離	100m						
維持管理情報 ()内は前年度対比 / 単位:千円							
					平均値	2019年度	平均値との比較
歳入						31	-
歳出						39,797	-
歳入 - 歳出						39,766	-
利用情報							
					平均値	2019年度	平均値との比較
利用者数						1,234	-
稼働率						11件/日	-
算定方式	年間受付・相談件数/開設日数						

