

# 広報 W 姫路

HIMEJI CITY PUBLIC RELATIONS



2024 (令和6年)  
2  
No.1140

12月11日に、姫路城世界遺産登録30周年を記念し、シーグレットで打ち上げられた花火

# 姫路城×ヴァヴェル城 姉妹城提携へ

5年11月、本市はポーランドのヴァヴェル城と姉妹城提携に向けた事前協議を行い、基本合意書を交わしました。  
今回はヴァヴェル城を紹介するとともに、提携に向けて動き出した経緯や、基本合意書の内容についてお知らせします。

国際交流センター・☎2870820

## ヴァヴェル城とは



©Ela Marchewka

ヴァヴェル城は14世紀にポーランド王・カジミエシユ3世が既存の施設を基に建築。以来、国王の居城として使われました。現在は「城の大広間」「王族の私室」「国王と武具」「ヴァヴェル城の遺構」「東洋美術コレクション」を展示する博物館となっています。城内にあるヴァヴェル大聖堂は、歴代国王の戴冠式が行われた場所、地下墓所には歴代国王やポーランドの偉人が埋葬されています。ヴァヴェル城のあるクラクフ歴史地区は、歴史的な建築物が多く残る街で、1978年、世界遺産第一号として登録されました。

## 姉妹城提携に至る経緯

ヴァヴェル城との姉妹城提携は、日本とポーランドの国交樹立100周年を機に、平成29年10月、駐日ポーランド大使から提案され、外務省の協力を得ながらスタートしました。令和3年から姉妹城提携の事前協議に向けて準備を行っていましたが、コロナ禍もあり、相互訪問はできませんでした。ようやく令和5年11月2日、清元市長がヴァヴェル城を訪問。現地ですべての事前協議を行い、基本合意書(Memorandum of Understanding、略してMOU)に署名しました。今後、姉妹提携の締結に向けた手続きを進めていきます。



基本合意書に署名するヴァヴェル城ダイレクターのアンドリュウ・ベトリッジさん(左)と市長

## 姉妹城提携に向けた基本合意書の内容

### 前文

日本の姫路城とポーランドのヴァヴェル城は、次の世代に守り伝えていくべき貴重な遺産であり、世界遺産に登録された城郭として、世界中の人々から愛されています。

両者は以下の理念に基づいて、親密な友好関係を築き、両城の発展に努めていくことに同意します。

### 持続可能な観光の推進

後世へ偉大な文化遺産を継承するために、持続可能な観光を推進します

### SDGsに精通した人材の育成

SDGsをテーマにした青少年交流

事業を促進します

### 文化交流の促進

各城の有する多様な文化資源の展示や写真展を行うなど、文化交流を推進します

### ビジネス機会の創出

環境施策に焦点を当てた新たなビジネス機会の研究・創出を行います



姫路城とヴァヴェル城の基本合意書

## 広報 ひめじ 2月号 CONTENTS

- 04 姫路城冬の特別公開など
- 06 世界遺産姫路城マラソン2024
- 08 市政ほっとNEWS  
市長随想 しせい惻怛そくだつ
- 09 あの町 この町
- 10 確定申告はスマートフォンで
- 11 市・県民税の申告は市ウェブサイトで作成・郵送で提出  
新美化スタートピックス
- 12 生涯学習大学校・好古学園大学校の学生を募集
- 14 今月のお知らせ
- 23 施設だより
- 26 子どもと一緒に出掛けよう
- 27 だいすきで〜す! 元気な顔
- 28 休日・夜間の救急診療 ほか

# The Finale of Himeji Castle History 30th

世界遺産登録30周年記念イベントもいよいよクライマックス！ 見逃さないで！

／ 初公開 ／

## 公開情報

- ◆日時 2月1日(木)～29日(木)、午前9時～午後4時（最終受け付け）
- ◆特別公開観覧料 300円（別途入城料が必要）
- ◆問い合わせ 姫路城管理事務所・☎285-1146



西小天守の内部



大天守に寄り添うように建てられた西小天守



## 姫路城 冬の特別公開

### — 西小天守 —

姫路城世界遺産登録30周年記念事業の終盤を飾るイベントとして、非公開エリアである「西小天守」を初公開。これに合わせ、連立式天守群を余すことなく体感できるよう、特別公開ルートをイの渡櫓（いのわたがし）から東小天守（2階）、口の渡櫓（くちのわたがし）から西小天守（2階）、ハの渡櫓（はのわたがし）を通って西小天守に至り、西小天守内から二の渡櫓越しに大天守への扉が見える設定にしました。

大天守の西南に位置する西小天守は、3重3階地下2階。敵兵の侵攻に備えたその内部からは、迷路のように入り組んだ登城ルートを一望できます。外観の美しさからは到底想像できない、防御拠点としての武骨な姫路城の姿を、ぜひご覧ください。

## 姫路城世界遺産登録30周年記念展「姫路城」 展示解説

▶ 埋蔵文化財センター・☎252-3950

展示の見どころを専門職員が解説します。

- ◆日時 2月25日(日)、午前10時半～、午後1時半～（各回1時間程度）
- ◆場所 埋蔵文化財センター（四郷町坂元414-1）
- ◆対象 城や世界遺産に興味のある人（小学生以下は保護者同伴）
- ◆定員 各回20人（当日受け付け、先着順）



▶ 観光課記念事業推進室・☎221-2121

姫路城世界遺産登録30周年記念事業の総括として、記念式典を開催します。

東京藝術大学学長でもあるアーティスト・日比野克彦さん、俳優・木月あかりさんと市長による「姫路城の『美』千年未来へ」と題したトークセッションや漫才師・ミルクボーイによる漫才、歌手・丘みどりさんによるコンサートのほか、本市ゆかりの著名人からのお祝いビデオメッセージなどを予定しています。観覧無料。

◆日時 3月23日(土)、午後1時半～4時半(開場は正午)

◆場所 アクリエひめじ大ホール

◆定員 1,500人(応募多数の場合は抽選)

◆申し込み 2月16日(金)までに、公式ウェブサイト



## ゲスト



日比野克彦



ミルクボーイ

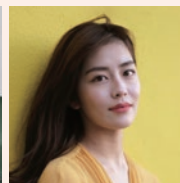

木月あかり



丘みどり

## コーディネーター



八木早希

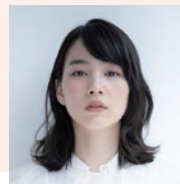

のん

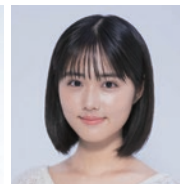

原菜乃華

## ビデオメッセージ

※生出演ではありません

## Himeji大手前通りイルミネーション バレンタインデー 特別演出

▶ 産業振興課・☎221-2597

バレンタインデーは特別なカラー演出でまちなかを彩ります。限定カラーが見られるのはこの日だけ！ しかも、イルミネーションは寒くなればなるほどキレイに見えます。また、雨上がりはぬれた路面にイルミネーションが反射し、違った景色を楽しめます。季節や天気で表情が変わるイルミネーションをぜひご覧ください。

◆日時 2月14日(水)、午後5時～、6時～、7時～、10時～、11時～(各15分間)

◆場所 大手前通り



バレンタイン特別演出カラー

## 千姫輿入れ行列 参加者募集

▶ 姫路お城まつり奉賛会事務局(観光課内)・☎221-1520

第74回姫路お城まつりの歴史体感時代パレード「千姫輿入れ行列」の参加者を募集します。参加者には記念品をプレゼント。詳しくは公式ウェブサイトを確認を。

◆日時 5月18日(土)、午後2時～4時ごろ(集合時間は午後1時を予定)。荒天時は中止

◆対象 小学3年～中学生(6年4月1日時点)

◆定員 40人程度。保護者は6人程度(大人のみ応募は不可)

◆参加費 無料(交通費や食事などの支給はありません)

◆応募用紙 各支所やサービスセンター、姫路観光ナビポートなどで配布。公式ウェブサイトからダウンロードもできます

◆申し込み 2月10日(土)～3月9日(土)に、応募用紙を封書かファクス、電子メールで姫路お城まつり奉賛会事務局(観光課内)(〒670-8501 安田四丁目1、ファクス221-1527、電子メールoshirofes@city.himeji.lg.jp)へ



公式ウェブサイト▶



第73回姫路お城まつりの様子

2/11(祝)

# 世界遺産 姫路城マラソン2024開催!



「世界遺産姫路城マラソン2024」は、沿道での熱い応援やランナーサービスなどのおもてなし、姫路のグルメを楽しめるマラソン祭など、コロナ禍以前のスタイルで実施します。みんなで大会を盛り上げましょう。

スポーツ振興室姫路城マラソン運営室・☎221-2862



姫路城マラソン  
公式ウェブサイト

## 大会概要



### スタート時刻

●マラソン(大手前通り)

午前9時から一斉スタート

●ファンラン(城南線)

午前9時15分から順次スタート(5キロは大手前通りから)

### 表彰式(各種目1〜8位)

マラソンは午後1時から、ファンランは午前10時35分から大手前公園で行います。

## 世界遺産姫路城マラソン祭



■日時 2月10日(土)、午前10時〜午後5時、11日(祝)、午前9時半〜午後4時

■場所 大手前公園

■内容 表彰式や各種イベントのほか、協賛企業によるスポンサーゾーン、姫路の魅力

をPRする「観光ゾーン」、地元グルメを楽しむ「うまいもんゾーン」など

## 応援



地元自治会が中心となって、コース沿道各所で、地元学校による吹奏楽の演奏などでランナーにエールを送ります。

### 子どもたちによる応援

市内の小学4〜6年生が作成した応援メッセージカードを受付窓口でランナーに配布

市内の中学〜大学生が作成した応援横断幕をコース沿道に掲出

大会当日は「姫ちやり」が利用できません



すべてのサイクルステーションを終日休止するため、貸し出し・返却手続きができません。ご注意ください。

ノーマイカーデーにご協力を



大会当日は、長時間にわたる交通規制のため、市内で大規模な交通渋滞が予想されます。緊急車両や路線バスの通行を確保するため、お出掛けの際は自動車の使用を控え、公共交通機関の利用にご協力をお願いします。



# 招待選手



秋山雄飛さん  
世界遺産姫路城  
マラソン2023  
大会新記録優勝



北野開平さん  
2023箱根駅伝7  
区 1時間4分  
59秒

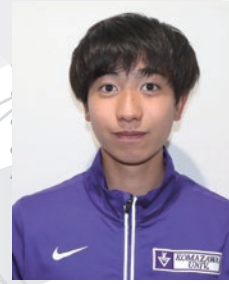

田丸颯さん  
2022日本学生ハ  
ーフマラソン選  
手権大会 1時  
間4分50秒

藤原直樹さん  
世界遺産姫路城  
マラソン2023  
4位



弓削田真理子さん  
女子65~69歳フル  
マラソン世界記録  
保持者



横田歩さん  
世界遺産姫路城  
マラソン2019・  
2023 2大会連  
続優勝



## 姫路城世界遺産登録30周年記念

# スペシャルランナー

姫路城世界遺産登録30周年を記念し、陸上・マラソン好きのインフルエンサーが大集合！大会を盛り上げます。



三津家貴也さん



よしきさん



SUI (すい) さん



きゃっするひとみさん



志村美希さん  
※ファンランに出場

## ■ ゲストランナー

小林祐梨子さん	2009年世界陸上競技選手権大会5000m 日本代表
田中千洋さん	世界遺産姫路城マラソン2015・2016 2大会連続優勝
野上恵子さん	2018年ジャカルタ アジア競技大会 2位
村本一樹さん	2021年びわ湖毎日マラソン 2時間7分36秒
モンスーン	お笑いコンビ、よしもと兵庫県住みます芸人
A Sハリマアルビオン選手の皆さん	なでしこリーグ所属の女子サッカークラブ
姫路イーグレッツ選手の皆さん	Wリーグ所属の女子バスケットボールチーム

## ■ 応援軍師



間寛平さん



11/25

## オールひめじ・アート&ライフ・フォーラム2023を開催

現代アートで新たな姫路の価値を創出するオールひめじ・アート&ライフ・プロジェクト。美術館のコア・アーティストである現代美術家の日比野克彦さん、杉本博司さん、中谷芙二子さん、チームラボの工藤岳さん、建築家の隈研吾さんに加え、美術評論家の建畠哲さん、書寫山圓教寺住職の大樹玄承さんをゲストに迎え、日本城郭研究センターでリレートークを行いました。各アーティストが今後の抱負を述べたほか、コロナ禍後のアートの役割、姫路の魅力などについても語り合い、現代アートの新たな可能性を考える上で、示唆に富んだ内容となりました。



11/24

## 書寫山圓教寺が国の重要文化財に

室町時代に建立された三之堂など8件が国の重要文化財に指定されている書寫山圓教寺。国の文化審議会は、力強く斜面に張り出した摩尼殿の躯体や意匠性の高い装飾などを高く評価し、文部科学大臣に新たな指定を答申しました。摩尼殿は平安時代に創建され、大正10（1921）年に焼失した後、昭和8（1933）年に再建。中世の建築技法や文化を再現しつつ、近代建築の要素も包含しており、「近代寺院建築の傑作」と評されています。



市長随想 しせい惻怛

## 姫路城の保存・継承と活用

訪日外国人の数がコロナ禍前の水準近くまで回復してきています。最近、本市の中心市街地等でも外国人観光客を見掛けることが多く、今年度の姫路城の外国人入城者数は、過去最多となる見込みです。

一昨年の12月から多彩な催しを連続して開催してきた姫路城世界遺産登録30周年記念事業もフィナーレが近づいてまいりました。2月の1カ月間、姫路城の西小天守を初めて公開するほか、3月には記念事業の総括として、市民の皆さまも観覧いただける式典を開催します。

400年前の姿を今にとどめる姫路城は、我が国に現存する最大の城郭建築であり、木造建築物の中でも最高の美的完成度を誇ります。太平洋戦争末期、二度の空襲で市街地が焦土と化す中、焼失を免れ、凛として立つ「白鷺城」の姿は、多くの市民を勇気づけました。「不戦・不焼」の白亜の城は、現代では平和の象徴と言えるでしょう。

本市では今後とも、姫路城を人類共通の宝としてたいせつに保存・継承するとともに、長期間開催してきた30周年記念事業の効果を活かし、姫路観光コンベンションビューローや民間事業者とも連携しながら、姫路城を活用した観光の振興と地域経済の活性化に努めてまいります。

市政への意見や提案をお寄せください

- 市民アイデアポスト 市役所や各支所などに設置
- 市政ふれあいファクス 221-2758
- 市政ふれあいメール ウェブサイトなどから送信



1月4日、姫路商工会議所で開催された新年交礼会で鏡開き

姫路市長 清元秀泰





12/22  
～25 **アクリエひめじで  
にぎやかな冬の祭典**

アクリエひめじで「ホワイトクリスマス」を開催。人工雪とライトアップによる「スノーパーク」や高さ約4mの生木のツリー、キャストイ21公園にともしたキャンドルの装飾などでクリスマスの夜を鮮やかに演出しました。また、樹脂製のスケートリンクやメリーゴーラウンドが登場したほか、洋菓子や市内醸造のビールを味わえるクリスマスマーケットやライブステージなどもあり、訪れた人々は楽しいひとときを過ごしました。



12/11 **皆で祝う世界遺産登録記念日に**

30年前に姫路城が世界遺産に登録されたこの日、来訪者が姫路城を借景に写真を撮り、メッセージを書き込むイベントを開催しました。「姫路の誇り」「ありがとう」など、たくさんの祝福メッセージと写真を貼り付けたパネルは、市役所1階市民ロビーやイオンモール姫路リバーシティーの他、3月23日にアクリエひめじで行われる記念式典でも展示します。併せて、城周辺観光ループバスの新型車両として、国内初の新型EVバスもお披露目されました。



**あの町 この町**



**150年で絆、さらに深まる**  
11月4日、白浜小学校などで、開校150周年を祝した地域のふれあいイベントが開催されました。OBや在校生などたくさんの人が集まり、フリーマーケットや生演奏での校歌斉唱などを楽しみました（まちかど特派員 尾崎晃子さん）

**輪投げで広がる 地域の輪**  
12月10日、城西小学校で婦人会の主催する輪投げ大会が行われました。大会には子どもから大人まで多くの人々が参加。景品獲得を目指して真剣な表情で輪を投げ、地域の仲間と楽しく交流を深めました（まちかど特派員 高橋昌己さん）



**歩けばもっと分かる 地域のこと**  
12月16日、「西部ブロック歩こう会」が開催され、青山・林田・峰相・白鳥校区から90人余りが参加しました。地区を熟知している案内人の先導で史跡等を巡り、歴史を学びながら楽しく歩くことができました（まちかど特派員 新免芳嗣さん）

「あの町 この町」で紹介するまちの情報を寄せてください。郵送か電子メールで広報課「まちの話題」係（〒670-8501 安田 四丁目1-1、電子メール kouhou@city.himeji.lg.jp）へ

令和  
5年分

# 確定申告は スマートフォンで



確定申告は、スマートフォン（スマホ）での提出（e-TAX）が便利です。ぜひご利用ください。

姫路税務署・☎282-1135



やさしい日本語（にほんご）  
Easy Japanese  
Japonais facile a comprendre  
简单易懂的日文 / 简单易懂的日文  
쉬운 일본어  
Tiếng Nhật dễ hiểu

## 申告が必要な人

- ・自営業をしている人 ・年末調整が済んでいない人
  - ・家賃収入や配当金など給与以外の所得がある人
  - ・扶養控除や社会保険料控除、医療費控除、住宅ローン控除などを受けた人
  - ・個人年金や生命保険の満期保険金などを受け取った人
- 例外も多くありますので、詳しくは国税庁ウェブサイトを確認するか、姫路税務署へ問い合わせを



国税庁ウェブサイト

## スマホで申告書を提出

オススメ!

スマホで国税庁ウェブサイト「確定申告等作成コーナー」から確定申告書を作成し、マイナンバーカードを使ってe-Taxによる申告ができます。

※パソコンからも同様に申告書を提出できます



提出方法を動画で確認



国税庁確定申告書等作成コーナー



マイナンバーカードを使用してマイナポータルと連携すれば、医療費やふるさと納税等の申告に必要な各種控除証明書等のデータを一括取得し、確定申告書の該当項目に自動入力することができます!

## 郵送で申告書を提出

姫路税務署（〒670-8543 北条1-250）へ

### 医療費控除を受けるには 明細書の添付が必要です

- ・領収書では医療費控除は受けられません
- ・医療費の領収書は、自宅で5年間保存する必要があります（税務署から求められたときは、提示または提出しなければなりません）

国税の納付は、金融機関や税務署の窓口に行く必要のない「キャッシュレス納付」が便利です



## 会場で申告書を提出

確定申告会場ではスマホでの申告を推奨しています。また、会場に余分の駐車場はありません。来場の際は公共交通機関をご利用いただくか、車の場合は近隣の有料駐車場をご利用ください。

◆日時 2月16日(金)～3月15日(金)、午前9時～午後4時（期間中、姫路税務署では確定申告の相談・作成を行っていません）

※土・日曜日、祝日を除く。ただし、2月25日(日)は開場します

◆場所 姫路労働会館（北条1-98）

## 会場入場には入場整理券が必要

入場整理券は、国税庁の公式ラインアカウントで事前に電子発行を。会場配布は当日分のみです。

※紙整理券の配布状況に応じて、早めに受け付けを終了する場合があります



国税庁ラインアカウント

## チャットボット（ふたば）に相談を



税務職員ふたば

確定申告や消費税のインボイス制度に関する税務相談、分からないことなどがあれば、「チャットボット（自動会話プログラム）」をご利用ください



令和  
5年分

# 市・県民税の申告は 市ウェブサイトで作成・郵送で提出



できる限り申告会場への来場を控えて、郵送での申告や電話での相談にご協力をお願いします。

市民税課・☎221-2261

## 申告が必要な人

6年1月1日現在、本市に居住している人は、原則として市・県民税の申告が必要です。また、非課税（所得）証明が必要な人や国民健康保険に加入している人なども申告が必要です（ただし、5年中の所得税の確定申告をした人や、5年中の収入が給与所得または公的年金のみの人は申告不要です）。詳しくは問い合わせを。

## 市ウェブサイトで作成書を作成

オススメ!

作成した市・県民税の申告書は印刷して、市民税課（〒670-8501 安田四丁目1）へ郵送してください。昨年市・県民税の申告をした人や今年申告が必要と思われる人などに対しては、2月1日（日）ごろから申告書を順次郵送します。申告が必要な人で申告書が届かない場合は、市民税課へ連絡を。



ID:1010

## 会場で申告書を提出

日時	場所
2/16(金)～3/15(金) (土・日曜日、祝日を除く)	市民税課（市役所2階）
2/19(月)～21(水)	家島事務所 (2/21は14:30まで)
2/22(木)	坊勢サービスセンター

※混雑状況に応じて、早めに受け付けを終了する場合があります  
※申告会場では所得税などの確定申告の相談・作成を行っていません。確定申告をする人は、本誌10ページをご覧ください

## 医療費・障害者控除が認められる 証明書を発行します

▶介護保険課・☎221-2447

### おむつ代の医療費控除に係る確認書

◆対象 要介護・要支援認定を受けていて、尿失禁などの要件が介護認定資料で確認できる人（控除を受けるのが2年目以降の人に限りです。初めて控除を受ける人は、医師によるおむつ使用証明書が必要）

### 障害者控除対象者認定書

◆対象 障害者手帳などの交付を受けておらず、65歳以上の要介護認定者などで身体状況や認知機能の状態が障害等認定基準に準ずる人。詳しくは問い合わせを

# 08 新美化センターピックアップ 皆さんの疑問にお答えします!

Q & A 編

▶環境事業推進室・☎221-2574

新美化センター  
建設候補地選定の  
進捗状況はこちら



ID:23646

先月は、新美化センターの環境汚染への懸念などについてお話ししました。今回は、ごみ焼却で発生するダイオキシン類について詳しくお話しします。

## Q ダイオキシン類とは?

A 物が燃える際に発生する物質で、自動車の排気ガスなどにも含まれます。大気中のダイオキシン類はさまざまな経路から生物に取り込まれると考えられています。

## Q ダイオキシン類の影響が心配ですが、大丈夫?

A 国の調査によると、人が1日に摂取するダイオキシン類は体重1kgあたり約0.45pg-TEQ<sup>\*1</sup>で、そのほとんどが食品由来です。大気中から摂取する割合は0.93%で、約0.004pg-TEQ。日本におけるダイオキシン類の耐容一日摂取量<sup>\*2</sup>4pg-TEQと比べると微量であることが分かります。

ます。エコパークあばしの排ガス中のダイオキシン濃度は、直近で0.1pg-TEQ/Nm<sup>3</sup>と極めて微量で、かつ、煙突から出た後、数十万倍に希釈されます。新美化センターも同様で、ごみ処理施設が人に健康被害を及ぼすことはないと考えています。

※1 ダイオキシン類の毒性の強さを表す単位  
※2 人が一生涯にわたり毎日摂取しても健康への有害な影響がないと判断される1日あたりの摂取量  
※3 圧力・温度・湿度が標準状態であるときの空気量を表す単位

### 日本におけるダイオキシン類の 一人一日摂取量 (2021年度)

[約0.45pg-  
TEQ/kg bw/日]

※  
土壌1.08%  
大気0.93%  
調味料0.31%  
砂糖・菓子0.16%  
乳・乳製品0.15%  
その他0.93%

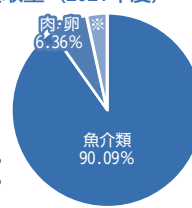

令和5年版 環境・循環型社会・生物多様性白書（環境省）より

1 pg (ピコグラム) のイメージ  
東京ドーム (約100万立方m) に水をいっぱい入れ、角砂糖1個 (1g) を溶かした場合、その水に含まれている砂糖が1pgになります



# 生涯学習 大学校の 学生を募集



ID:6022

生涯学習大学校・☎297-7494

## 募集コース

- 1人1コース（オンライン播磨の伝承世界は他のコースとの併願可。情報処理は基礎・応用コースの併願可）
- 過去に受講したことのあるコースへの申し込みは原則としてできません
- 授業は年間20回（英語会話とハングル会話は30回）
- 修業年限は2年（\*のコースは1年）

コース	基本日時・定員
くらしの法律*	木曜日、13:30～15:30 70人
楽しく学ぶ政治経済*	水曜日、10:00～12:00 80人
くらしの科学	金曜日、10:00～12:00 70人
マスメディア*	木曜日、10:00～12:00 70人
植物・植生と文化*	水曜日、10:00～12:00 70人
健康生活	金曜日、13:30～15:30 70人
保健医療*	水曜日、13:00～15:00 80人
中高年体育*	金曜日、13:30～15:30 50人
心の探究	金曜日、13:30～15:30 50人
古代日本史*	火曜日、13:30～15:30 70人
中世日本史*	火曜日、13:30～15:30 70人
近世日本史*	木曜日、10:00～12:00 70人
東洋史*	火曜日、10:00～12:00 70人
西洋史*	月曜日、10:00～12:00 70人
郷土史	金曜日、10:00～12:00 70人
播磨の伝承世界*	月曜日、13:30～15:30 70人
オンライン播磨の伝承世界*	月曜日、13:30～15:30 20人

コース	基本日時・定員	
漢字の成り立ちとつながり*	月曜日、13:30～15:30 70人	
英語会話	入門	木曜日、14:50～16:20 40人
	初級 A・B	水曜日、14:50～16:20 各40人
	中級 A・B	
ハングル会話	水曜日、10:00～11:30 40人	
音楽	月曜日（12月からは火曜日）、 10:00～12:00 50人	
美術鑑賞	木曜日、13:30～15:30 70人	
陶芸	水曜日、13:00～15:00 30人	
日本画	木曜日、10:00～15:00 30人	
版画	火曜日、10:00～12:00 40人	
情報処理*	基礎（4～8月）	金曜日、10:00～12:00 各30人
	応用（9～2月）	

## 夜間のコース

コース	基本日時・定員	
英語会話夜間チャレンジ*	木曜日、18:30～20:00 40人	
情報処理*	夜間基礎（4～8月）	木曜日、18:00～20:00 各30人
	夜間応用（9～2月）	

※定員に満たないコースは、3月5日(火)・6日(水)に再募集します

## 対象

6年4月1日現在で**18歳以上の人**（好古学園大学校の学生の申し込みや好古学園大学校との併願はできません）。

## 授業料

年額15,000円（市外の方は年額22,500円）で、テキスト代や教材費が別途必要。

## 入学願書・募集要項

生涯学習大学校や市政情報センター（市役所1階）、生涯現役推進室（同8階）、各支所・出張所・サービスセンター、市立公民館などで配布。

## 申し込み

**2月21日(水)・22日(木)・24日(土)**、午前9時半～午後3時半に、入学願書と、運転免許証やマイナンバーカード、健康保険証などの住所と生年月日が証明できる書類を、本人が**生涯学習大学校（〒670-0081 田寺東2-11-1）**へ持参。上記日時に来校できない場合、2月8日(木)～16日(金)（期限内必着）に郵送も可。詳しくは募集要項で確認を。



# 好古学園 大学校の

## 学生を募集

好古学園大学校・☎297-3363



ID:3645



### 対象

6年4月1日現在で**60歳以上**の人（生涯学習大学校との併願はできません）。

※好古学園大学校を卒業または退学した人も一定の要件で再入学できます

### 授業料

年額8,000円（市外の方は年額12,000円）で、テキスト代や教材費が別途必要。

### 入学願書・募集要項

好古学園大学校や市政情報センター（市役所1階）、生涯現役推進室（同8階）、各支所・出張所・サービスセンター、市立公民館などで配布。

### 申し込み

2月12日(休)～14日(水)、午前9時半～午後3時に、入学願書と、運転免許証やマイナンバーカード、健康保険証などの住所と生年月日が証明できる書類を、本人が**好古学園大学校**（〒670-0081 田寺東2-2-1）へ持参。1月22日(月)～2月2日(金)（期限内必着）に郵送も可。詳しくは募集要項を確認を。

### 募集コース

授業は週1回で、修業年限は4年です。大学課程修了者は2年制の大学院課程への進学もできます。

学 科	定 員	内 容	
園芸科	80人	野菜園芸、果樹園芸、草花園芸、ガーデン作業、山野草、盆栽の手入れ、水石の鑑賞 ※座学中心	
陶芸科	35人	手捻り、電動ロクロ、成型、素焼、本焼、釉薬がけなど	
書道科	60人	漢字・かなの古典臨書、創作・鑑賞、実用書など	
史学科	110人	古代・中世・近現代に至る日本通史、西洋史（近代ヨーロッパ史中心）、東洋史（中国古代史中心）、郷土史・民俗学、郷土史（姫路の幕末維新～近現代史）	
美術科	洋画	25人	油彩画、木炭デッサン、鉛筆デッサン、水彩画など
	木彫	20人	彫刻（レリーフ、能面、人形、欄間など）
手芸科	30人	木目込み、押絵、手編み、インテリアミニ着物、パッチワーク、ビーズ手芸、羊毛フェルト、ディップアートなど	
音楽科	30人	歌唱、器楽（鍵盤ハーモニカ）、鑑賞、楽典	
健康づくり科	40人	体力測定、ストレッチ、トレーニング、ソフトバレー、カローリング、ペタンク、輪投げなど	

※定員に満たない学科は、2月29日(木)、3月1日(金)に再募集します



手芸科授業風景

好古学園大学校には、専門講座のほか、学科の枠を超えた教養講座もあります。13のクラブ活動など、学生の自主活動も活発に行われています。学習意欲が旺盛な人は、ぜひ応募を。

## 市役所の組織を改正しました

▶ 人事課・☎221-2172

市では1月1日から、「総合教育監」を新設。人口減少や少子高齢化など、社会情勢が急速に変化し、社会の不確実性が高まる中でも、市民が安心して生涯にわたり、生き生きと暮らすことのできる活力ある姫路を創造するため、市の高等教育や生涯現役の推進に係る施策のほか、子育て支援などの関連分野における総合的な教育施策を推進します。

## 総合教育監の管轄業務

政策局（うち高等教育に関する業務）や市民局（うち生涯現役に係る施策に関する業務）、こども未来局（うち少子化対策および子育て支援に関する業務）、その他市長が定める関係事務を統括します。

今月のお知らせ  
ピックアップ

市役所の所在地は〒670-8501 姫路市安田四丁目1  
特に記載のないものは無料、抽選、期限内必着

☎通常はがき    📠往復はがき    📧封書    📞電話  
📠ファクス    ✉️電子メール    🌐ウェブサイト

## 必要事項

件名、住所、郵便番号、参加者全員の氏名・ふりがな、年齢、電話番号、学生は学校名・学年、☎は返信用表面

## 健康・福祉

低所得世帯への  
価格高騰生活支援給付金（7万円）▶ 姫路市価格高騰生活支援給付金  
コールセンター・☎221-1502

エネルギーや食料品などの物価高騰による負担を緩和するため、特に家計への影響が大きい住民税非課税世帯に給付金を支給します。詳しくは🌐で確認を。

◆対象 5年12月1日（基準日）時点で本市に住民登録があり、世帯全員の5年度住民税が非課税の世帯  
※住民税課税者の扶養親族等のみで構成される世帯は対象外です

◆支給額 7万円（1世帯当たり）

ID:25927

## 手続きが不要な世帯

前回の令和5年度価格高騰生活支援給付金（3万円）を世帯主本人口座で受給した世帯（一部を除く）

支給決定をお知らせするはがきを1月中旬に発送し、1月下旬に振り込みが完了しています。はがきを受け取ったのに振り込みがない人は、お問い合わせください。

## 手続きが必要な世帯

上記以外の世帯

●支給手続き 世帯主宛てに要件確認書を1月下旬から順次発送します。支給要件を確認し、必要事項を記入の上、返送してください

●支給時期 確認書を受理してから3～4週間後（書類に不備がある場合を除く）

●提出期限 3月29日（金）（当日消印有効）

※住民税非課税世帯であっても、申請が必要な場合があります

※配偶者等からの暴力（DV）が理由で避難し、他の市区町村から住民票を移さず本市に居住している人についても、申請できる場合があります



やさしい日本語 (にほんご)  
Easy Japanese  
Japonais facile a comprendre  
简单易懂的日文  
쉬운 일본어  
Tiếng Nhật dễ hiểu

## 暮らし・行政

## 水回りの修理トラブル

～修理依頼は慌てず落ち着いて～

▶ 消費生活センター・☎221-2110



水回りの修理の際に、高額な料金を請求されたという相談が寄せられています。次の点に注意して、慌てず落ち着いて対応しましょう。

●修理費用は作業内容等により大きく変わるため、広告などの料金をうのみにしない●すぐに契約せず、納得できない場合はきっぱり断る●複数の業者に見積もりを依頼する●クーリングオフができる場合もあるので、困ったときは早めに消費生活センターに相談する

◆問い合わせ 水漏れなどは水道整備課・☎221-2727（平日午前8時35分～午後5時20分。夜間・休日☎221-2732）、下水道の詰まりなどは下水道管理センター・☎233-8111（平日午前8時35分～午後5時20分。夜間・休日☎234-3506）

## 健康・福祉

新型コロナワクチン予約受付コールセンター  
休日対応は行っていません▶ 保健所防疫課新型コロナウィルス  
ワクチン担当・☎289-1800

新型コロナワクチン予約受付コールセンターの受付時間が1月から平日のみ（下記参照）となっていますので、ご注意ください。

なお、コールセンターは3月末で終了する予定です。



## ◆新型コロナワクチン予約受付コールセンター

☎050-5526-1090

受付時間：平日午前9時～午後6時

募集

あかつき中学校 (夜間中学校)  
体験会・学校説明会

▶ 学校指導課・☎221-2120

- ◆日時 2月13日(火)、午後6時40分～8時
- ◆場所 あかつき中学校 (市之郷町2-34)
- ◆申し込み 2月9日(金)までに、☎であかつき中学校 (☎282-2118) へ

生徒を募集しています

- ◆対象 令和6年4月2日時点で15歳以上であり、次の①②のどちらかに当てはまる人①さまざまな理由により、義務教育を修了していない②不登校や病気などにより、ほとんど中学校に通えなかった
- ◆申し込み ☎であかつき中学校へ。面談をしながら、申し込みに必要な書類を渡します

健康・福祉



世界腎臓デー in 姫路

▶ 保健所健康課・☎289-1697

毎年3月の第2木曜日は「世界腎臓デー」です。腎臓病を予防し、健康な毎日過ごすための専門職による相談会と講演会を3月3日(日)に無料で行いますので、ぜひご参加ください。



ID:26084

	日時	場所	対象など	申し込み
街頭キャンペーン (無料相談)	3/3(日)、10:00～14:30	姫路駅北にぎわい交流広場 中央地下通路	市民	—
腎臓専門職による 市民向け講演会	3/3(日)、13:30～15:30	じばさんビル 5階 501会議室	市民 定員50人 (先着順)	2/13(火)～、☎☎で保健所健康課へ

募集

皆さんの意見 (パブリックコメント) を募集します

▶ 市民税課・☎221-2266、住民窓口センター・☎221-2351



案の名称	内容	募集期間	担当課
特定個人情報保護評価書 (全項目評価書) (素案)	個人住民税事務 特定個人情報の漏えいその他の事態の発生危険性および影響に関する評価を実施し、これらの事態の発生を抑制することその他特定個人情報適切に管理するために講ずべき措置を定めるもの	2/8(木)～3/8(金)	市民税課 (市役所2階・☎221-2266、☎221-2752、✉shiminzei@city.himeji.lg.jp)
	住民基本台帳に関する事務 個人のプライバシー等の権利利益に与える影響を予測した上で特定個人情報に係るリスクを分析・軽減するための適切な措置を講じるもの		住民窓口センター (同1階・☎221-2351、☎221-2357、✉shimin@city.himeji.lg.jp)

閲覧場所	閲覧時間
各担当課、市政情報センター (市役所1階)、各支所 (飾磨支所を除く)・地域事務所・出張所・サービスセンター (置塩・菅野を除く)	8:35～17:20 (土・日曜日、祝日を除く)
飾磨支所	8:35～19:30
駅前市役所	10:00～19:30 (2/19(月)は18:00まで)
曾左・四郷・八幡公民館	9:00～17:00 (月曜日を除く)

- ◆意見の提出ができる人 次のいずれかに該当する人①市内に在住②市内に事務所または事業所を持つ③市内に通勤または通学④市税の納税義務がある⑤意見募集の対象となる案件に利害関係がある
- ◆意見の提出方法 募集期間中に、☎☎☎で 必要事項 と案の名称、意見、事業所名か学校名 (住所が市外の場合) を各担当課へ。閲覧場所 (左表) への持参もできます

イベント・学ぶ

スポーツメディカル研修会

▶ スポーツ振興室・☎221-2796

オリックス・バファローズの元チームドクターで、ヴィクトリーナ姫路の現チームドクターを務める前野整形外科院長・前野耕一郎医師を講師に迎え、実技を中心にけがの予防方法や応急対応を学びます。午前の部はバレーボール、午後の部は野球の競技者向け。

- ◆日時 2月23日(祝)、午前の部：午前10時～11時半、午後の部：午後1時～2時半
- ◆場所 ヴィクトリーナ・ウイング体育館
- ◆対象・定員 小学4～6年生と保護者。大人のみでの参加も可。各部20組40人
- ◆申し込み 2月15日(木)までに、☎で 必要事項 と希望の部をスポーツ振興室 (✉sports-sinko@city.himeji.lg.jp) へ

募集

6年度 市政モニター

▶ 市民活動推進課・☎221-2074

姫路市オンライン手続ポータルサイトを利用して各種調査にご協力いただける市政モニターを募集します。

- ◆資格 次のすべてを満たす市民①18歳以上②公務員でない③国または地方公共団体の議会の議員でない④スマートフォンなどをもち、サイトを使える
- ◆活動期間 委嘱の日～7年3月31日(月)
- ◆募集人数 200人程度
- ◆申し込み 2月29日(木)までに、☎で市民活動推進課へ



ID:5736

※活動期間終了後、アンケートに答えていただいた人に謝礼を送付します (アンケートの回答やモニターの回答実績により送付できない場合もあります)。詳しくは☎で確認を

## 暮らし・行政



道路の改築や側溝へのふた掛けを行う場合は必ず申請を

▼道路管理課・☎2212648、  
北部道路事務所・☎3364425

車の乗り入れのための歩道の切り下げや、道路側溝への溝ふたグラブリングなどによるふた掛け、のり面の埋め立て、ガードレールの撤去を行う場合は、道路法第24条の承認手続きが必要です。事前にご相談ください。

小型特殊自動車の所有者は  
ナンバープレートの交付申請を

▼主税課・☎2212257

小型特殊自動車（トラクターやコンバイン、フォークリフトなど）を所有している人は、道路運行の有無に関係なく、ナンバープレートを車体に取り付けなければなりません。まだナンバープレートを取り付けていない人は、主税課（市役所2階）か各地域事務所まで交付申請の手続きを行ってください。

駅前市役所の開所時間を変更

▼駅前市役所・☎2881177

2月19日(月)は、駅前市役所の開

所時間を午前10時～午後6時に変更します。

春の全国火災予防運動

▼消防局予防課・☎2239533

3月1日(金)～7日(木)、「火を消して不安を消して つなぐ未来」をスローガンに、春の全国火災予防運動が実施されます。この機会に家庭の住宅防火の確認を。



## 健康・福祉



5年度の特健康診査・後期  
高齢者健康診査は3月末まで

▼国民健康保険課・☎221233

9、後期高齢者医療保険課・  
☎2212315

まだ健診を受けていない人は3月末までに、市内の実施医療機関で受診しましょう。

◆対象 40歳以上の国民健康保険加入者、後期高齢者医療制度の被保険者で、受診券の交付日と受診時に市民である人◆受診券の再交付 受診券を紛失した場合でも、各支所などで再交付できます（後日郵送）。また、国民健康保険課、後期高齢者医療保険課（いずれも

献血にご協力を！  
「はたちの献血」  
キャンペーン

▶保健所総務課・☎289-1631



けんけつちゃん

「その一歩が、だれかの一生になる。はたちの献血」をキャッチフレーズに、2月29日(木)まで、「はたちの献血」キャンペーンを実施します。病気やけがの治療に欠かせない輸血用血液は、献血でしか確保することができません。「はたち」の若者を中心として、広く市民の皆さんに、献血への一層のご理解とご協力をお願いします。

◆問い合わせ 兵庫県  
赤十字血液センター  
姫路事業所・☎294-5147、姫路みゆき献血ルーム・☎0120-160-489



高齢者肺炎球菌予防接種を受けましたか？

▼保健所防疫課・☎2891721

高齢者肺炎球菌ワクチンに係る予防接種券の有効期限は3月31日(木)です。予防接種券を利用した接種ができるのは今回限りですので、まだ受けていない人は、有効期限までに受けましょう。

◆対象など 5年度に65・70・75・80・85・90・95・100歳になる市民で過去に当該予防接種を受けたことのない人。対象者には5年7月に予防接種券を送付しています◆接種費用など 期間内の接種1回に限り4千円（減免あり）。詳しくは接種券に同封のちらしで確認



ID:3220



ID:3682

顧問・民事・遺言・相続・成年後見・交通事故・債務整理・破産・私選弁護など  
弁護士法人 岡崎晃法律事務所

080-6129-1856 adw48000@ams.odn.ne.jp

TEL.079-281-8188

《兵庫県弁護士会(姫路支部)》  
代表弁護士：岡崎晃 所属弁護士：平山純輝、島宣満

姫路市栗山町126番7F(姫路市役所大通り西) ●平日/午前8時～午後8時まで ●顧問とは、ラインやメールで、いつでも法律相談や打合せができます。



LINE専用受付  
ID:0792818188

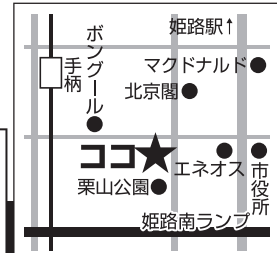



# 今月のお知らせ

高額医療・高額介護合算制度のご利用を

- ▼国民健康保険課・☎221234
- 1、後期高齢者医療保険課・☎2212315、介護保険課・☎2212449

世帯内で同一の医療保険に加入している人が、医療保険と介護保険の両方で費用を負担し、高額療養費制度などを適用しても1年間(8月～翌年7月)の自己負担額が自己負担限度額を超える場合(500円以下となる場合を除く)に、申請によりその超えた金額を支給します。

## 国民健康保険または後期高齢者医療保険の加入者

対象者には「申請のお知らせ」を送付します。同封の返信用封筒で必要書類を返送してください。

ただし、年度途中で医療(介護)保険の変更があったときは、通知されない場合があります。詳しくは問い合わせを。

## その他の医療保険の加入者

介護保険課(市役所2階)で自己負担額証明書の交付を受け、証明書添えて5年7月31日時点で加入していた医療保険者へ申請を。※世帯の1年間の負担限度額など、詳しくはWで確認を



ID:4279

くらしとこころの総合相談会

▼保健所健康課・☎2891645

- ◆日時 2月29日(木)、午後1時～3時半
- ◆場所 総合福祉会館
- ◆内容 ①精神科医によるこころの相談②弁護士による法律に関する相談③ハローワーク・労働基準監督署職員による雇用労働に関する相談④くらしと仕事の相談⑤健康・生活の相談。同日に複数の相談が可能です。来所の難しい人はオンライン相談をご利用ください
- ◆定員 各相談5人(1回20分まで)
- ◆申し込み 2月19日(月)までに、☎で必要事項と相談の種類(①～⑤)、オンライン相談

希望の有無を保健所健康課へ



ID:9052

## 障害者交通助成の交通機関変更は2月末までに

▼障害福祉課・☎2212305

6年度から利用する交通機関の変更を希望する人は、変更申請書を提出してください。変更を希望しない人は提出不要です。

- ◆提出期限 2月29日(木)、午後5時20分
- ◆提出場所 障害福祉課(市役所1階)、家島事務所、夢前・香寺・安富保健福祉サービスセンター

※変更申請書は提出場所で配布す

るほか、Wにも掲載します



## 親族後見人等向け研修

▼地域福祉課・☎2212303

- ◆日時 2月21日(水)、午後2時～3時半
- ◆場所 総合福祉会館5階第1会議室
- ◆内容 神戸公証センター公証人の河田充規さんが「任意後見制度について知ろう」と題して話します
- ◆対象・定員 親族後見人、成年後見制度の利用を検討している親族など。75人
- ◆申し込み 2月16日(金)までに、☎☎で必要事項を成年後見支援センター(〒670-0955 安田3の1・☎26290000、☎26290001、seinenkoukensien@himeji-welfare.or.jp)へ

3月は自殺対策強化月間です

▼保健所健康課・☎2891645

講演動画「アンガーマネジメント」幸せになるためのヒント」を期間限定で無料配信します。

◆配信期間 3月1日(金)～31日(日)

◆講師 えいそんく

らぶ代表の臨床心理士・高山恵子さん



ID:26100

## ひきこもり家族学習会

▼保健所健康課・☎2891645

- ◆日時 4～9月の第3金曜日(8月は第2金曜日。全6回)、午後1時半～3時半
- ◆場所 保健所
- ◆対象・定員 市民でひきこもり当事者(15歳以上)の家族。20人程度
- ◆申し込み 2月29日(木)までに、☎で保健所健康課へ

## 保健だより

	日時	場所
専門医によるこころの健康相談	2/20(火)	中央保健センター北分室
	2/22(木)	
アルコール問題相談	2/22(木)	保健所

▶保健所健康課・☎289-1645

	日時	場所
生活習慣病相談	2/13(火)	保健所
	2/20(火)	
	2/27(火)、3/5(火)	
フレイル予防相談	2/20(火)	

▶保健所健康課・☎289-1697

	日時	場所
難病相談	3/5(火)	保健所

▶保健所予防課・☎289-1635

※いずれも予約が必要です  
※4か月・10か月・1歳6か月・3歳児の健診や7か月児の健康相談は、対象者へ個別にお知らせします

## 歯周のメンテナンスはじめましょう

歯科・矯正歯科・小児歯科・歯科口腔外科



- ▶お勤め帰りでも
  - ▶お母さんも安心
  - ▶通院できない方に
- 夜8時まで診察  
キッズコーナー  
訪問歯科診療



ゆめタウン姫路6F  
**おかだ歯科**

院長/岡田耕一郎

☎299-2811 姫路市神子岡前 3-12-17

診察時間/10～13時 15～20時 休診日/日・祝日

※矯正治療は保険適用外となります。

http://www.okada-sika.com/

# 募集

## 施設のボランティア

### 美術館のボランティア

▼美術館・☎2222288

◆資格・募集人数 4月1日現在18歳以上で、アートや美術館活動に興味のある人。各班(事務補助・資料整理・イベント補助・編集・ガイドスタッフ・絵本読み聞かせ班) 数人 ◆活動期間 4月1日(月)～7月31日(月) ◆申し込み 3月1日(金)までに、㊬で必要事項を美術館(〒670-0012 本町68の25、☎222290)へ



### 水族館のボランティア

▼水族館・☎2970321

◆資格など 15歳以上(中学生を除く)で、無償で活動できる人。交通費は自己負担 ◆活動内容 生き物への給餌補助や来館者の案内、工作教室での参加者への指導などを併せて、夏休み期間限定の学生ボランティアも募集します ◆活動期間 4月1日(月)～7年3月31日(月)

### 説明会

2月18日(日)、午前11時～正午、手柄山交流ステーション3階研修室で、必ず参加してください ◆申し込み 2月13日(火)までに、㊬で必要事項を水族館(〒670-0971 西延末44、☎2973

970)へ



## 自然学校(藤ノ木山) 救急員

▼学校指導課・☎2212767

◆資格 看護師・准看護師が養護教諭の免許を有する人 ◆業務内容 6年度に小学5年生が参加する藤ノ木山野外活動センター(4泊5日)での児童衛生看護。1日2交代のシフト制 ◆謝金 昼間(午前9時～午後5時)1万8000円、夜間(午後5時～翌午前9時)1万7600円 ◆申し込み 3月22日(金)、午後5時までに、㊬に掲載する必要書類を学校指導課(市役所北別館6階)へ持参



## 男女共同参画推進センター

▼男女共同参画推進センター・☎2870803

◆資格・募集人数 市内在住か在勤・在学中で、4月1日現在18歳以上の男女共同参画に関心のある人(国・地方公共団体の議員、常勤の公務員を除く)。若干人 ◆職務内容 平日の昼間に年2回程度開催する会議に出席し、センター事業について意見等を述べる ◆任期

4月から2年間(予定) ◆報酬 市の規定により支払い ◆選考方法 書類選考 ◆応募用紙 男女共同参画推進センターや市政情報センター(市役所1階)、各支所などで配布するほか、㊬にも掲載します ◆申し込み

4月から2年間(予定) ◆報酬

市の規定により支払い ◆選考方法 書類選考 ◆応募用紙 男女共同参画推進センターや市政情報センター(市役所1階)、各支所などで配布するほか、㊬にも掲載します ◆申し込み

2月29日(木)までに、持参 ◆職務内容 男女共同参画推進センターや市政情報センター(市役所1階)、各支所などで配布するほか、㊬にも掲載します ◆申し込み



## ひめじ男女共同参画情報誌

「ウエーブレット」編集委員

▼男女共同参画推進センター・☎2870803

◆資格・募集人数 市内在住かIn勤・在学中で、4月1日現在18歳以上の、男女共同参画に関心があり、企画、取材に意欲的で、電子メールを使える人。数人 ◆職務内容 企画や取材、パソコンを使っての原稿作成など編集全般のほか、月1回程度の編集会議に出席 ◆任期 4月から2年間(予定) ◆謝礼 薄謝 ◆選考方法 書類選考の上、面接 ◆応募用紙 男女共同参画推進センターや市政情報センター(市役所1階)、各支所などで配布するほか、㊬にも掲載します ◆申し込み

2月29日(木)までに、持参か㊬で応募用紙と身近な男女共同参画についての意見(800字以内)を男女共同参画推進センター(〒670-0012 本町68の290 イーグレひめじ3階)へ

## 常時登録募集中 学校園の先生が足りません!

▶教職員課・☎221-2764

区分	資格	職務内容	任用方法
市立幼稚園臨時教員	幼稚園教員免許状	幼稚園の教育業務	登録時に書類選考と面接を行い、欠員発生時に登録者の中から随時任用
市立学校臨時講師・非常勤講師	各校種の教員免許状	各学校での教科指導・担任・部活動指導など	登録時に書類選考と面接を行い、欠員発生時に登録者の中から随時任用

◆申し込み 電話連絡の上、必要書類を教職員課(市役所北別館6階)へ持参

## 展示案内印刷物の広告主

▼書写の里・美術工芸館・☎2670301

◆広告媒体・部数 6年度展示案内。5万枚 ◆掲載料 1万円以上 ◆申込書 当館で配布するほか、㊬にも掲載 ◆申し込み 2月22日(木)までに、申込書を持参か郵で書写の里・美術工芸館(〒671-2201 書写1223)へ

2月29日(木)までに、持参か㊬で応募用紙と身近な男女共同参画についての意見(800字以内)を男女共同参画推進センター(〒670-0012 本町68の290 イーグレひめじ3階)へ

## お葬式って考えたこと、ありますか?

- お葬式っていくらかかるの?
- 宗教にこだわらずにお葬式ってできるんですか?
- 家族だけでゆっくり送りたいんだけど...

生前契約 事前見積りで安心!!

安心・充実のメモリアルプラン  
**メモリアルプラン** (税込) **22万円**  
**火葬式プラン** (税込) **16.28万円**  
**新直葬プラン** (税込) **9.35万円**

ご出棺まで一緒に過ごせます  
**火葬式プラン** (税込) **16.28万円**  
**新直葬プラン** (税込) **9.35万円**



説明会 要予約 2/17(土) 3/22(金) (11:00~13:00) ★持帰り食事付き ★前日15時までにご予約下さい 24時間体制 年中無休 現代葬 いまそう手柄山会館 〒670-0974 姫路市飯田535-1 TEL 0120-432096 (株)ベルコ No.2023-04-1887

せり監視員

(会計年度任用職員)

中央卸売市場・☎2879733

◆資格・募集人数 3月31日現在 満18歳以上で、パソコンの基本操作が可能な人。若干人◆職務内容 中央卸売市場でのせり監視や市況等の作成、施設管理業務◆任期 4月1日から1年間(再任用する場合あり)◆試験 2月27日(火)、午後1時半〜、中央卸売市場で◆受験申込書 中央卸売市場(管理棟2階管理事務所)で配布するほか、Wにも掲載します◆申し込み 2月10日(土)〜21日(水)(日曜日、祝日を除く)、午前9時〜午後5時に、持参かWで受験申込書を中央卸売

市場(〒672-8023 白浜町甲1920の54)へ  
※勤務条件など、詳しくはWで確認を  
ID:26135



放課後児童クラブ補助員

(会計年度任用職員)

▼ごとも総務課・☎2212789

◆資格 児童の保護・育成に理解と熱意があり、体力にも自信のある、週3日程度働ける人◆職務内容 市内の各放課後児童クラブで、就労などの理由により家庭で保護者の保護を受けられない児童(小学生)の見守りや生活指導などを行う◆任期 4月1日から1年間(再任用する場合あり)◆勤務時

手柄山中央公園スポーツ施設の売店・食堂等出店事業者

▶スポーツ振興室・☎221-2699

来場者の利便性向上のため、手柄山中央公園内にある市立スポーツ施設の売店・食堂などへの出店事業者を募集します。

◆対象施設 ウイング球場(姫路球場)売店、ヴィクトリーナ・ウイング体育館(中央体育館)喫茶室、ウイング陸上競技場食堂

◆募集案内・申込書 1月25日(木)から、スポーツ振興室(市役所8階)で配布するほか、Wにも掲載します

◆申し込み 2月13日(火)〜29日(木)に、申込書と必要書類をスポーツ振興室へ持参

※現地説明会あり。日程など、詳しくはWを確認を



ID:26292  
今春、ナイター設備をお披露目するウイング球場(姫路球場)

間 午後1時〜6時または7時(土曜日は午前8時〜午後6時または7時、土曜日以外の学校休業日は午前7時〜午後6時または7時)の時間内でのシフト制(1日当たり約5時間〜7時間45分)。その他の勤務条件など、詳しくはWで確認を◆選考方法 書類選考の上、面接◆申し込み 3月11日(月)までに、持参かWで履歴書を▼ごとも総務課(市役所2階)へ  
ID:9857

清涼飲料水の自動販売機設置事業者

市が設定する最低使用料以上の額で、かつ、最高額を提示した業者に決定します。

設置場所	設置台数	W	期応募	担当課
姫路みなとドーム(飾磨区細江12-28-2)	各2台		2/7(水)〜27(火)	労働政策課(市役所9階)・☎221-2503
勤労市民会館(中地35-4)	各1台		2/1(木)〜29(木)	男女共同参画推進センター・☎287-0803
書写の里・美術工芸館(〒671-2201 書写1223)	各1台		2/1(木)〜22(木)	書写の里・美術工芸館・☎267-0301

イベント・学ぶ

◆募集要項・申込書 いずれも応募期間の初日から、各担当課で配布するほか、Wにも掲載します◆申し込み いずれも応募期間の最終日まで、申込書と必要書類を各担当課へ持参(書写の里・美術工芸館はWも可)。詳しくは募集要項で確認を

次年度に向けてスタートダッシュ! 市民活動団体のための「助成金活用のイロハ」  
▼市民活動・ボランティアサポートセンター・☎2812660

◆日時 2月24日(土)、3月9日(土)、午前10時〜正午(全2回)◆場所 市民会館◆内容 助成金・補助金の基本的な知識や申請書の作成方法、プレゼンのコツなどを学びます。9日は終了後に事前予約制の個別相談会(15分程度)も◆定員 30人(1団体2人まで)◆申し込み 2月10日(土)までに、直接かWで必要事項と所属団体名(あれば)、個別相談希望の有無を市民活動・ボランティアサポートセンター(〒670-0015 総社本町112、☎2812662、shimin-support@city.himeji.jp)へ  
ID:26138

令和5年分の確定申告は24時間利用可能なスマホで申告

青色申告決算書・収支内訳書がスマホで作成可能  
スマホのカメラで「給与所得の源泉徴収票」を読み取って自動入力

暮らしの安心を支える「税」  
公益社団法人 姫路納税協会  
〒670-0948 姫路市北条宮の町194番地  
TEL.(079)284-1010  
https://himeji-nouzei.jp/

間伐材を販売します

公園緑地課・☎2212412

公園を起点とした循環型社会の実現に向けて、市内の公園や自然観察の森で伐採した樹木から作ったまきなどを市民限定で販売します。

また当日、桜山公園で、昼はマルシェ、夜は竹のライトアップイベントが開催されます。

桜山公園で、昼はマルシェ、夜は竹のライトアップイベントが開催されます。

桜山公園で、昼はマルシェ、夜は竹のライトアップイベントが開催されます。



◆日時 3月3日(日)、午後1時半～3時半  
 ◆場所 桜山公園駐車場(太市・ダム下広場) ◆販売品 まき約20キ、玉切りした丸太など  
 ※販売品は間伐材の長さを整えただけの物ですので、品質の保証はしかねます



ID:23058

市民ゴルフ大会

スポーツ振興室・☎2212796

◆日時 3月13日(水)、午前8時～  
 ◆場所 青山ゴルフクラブ ◆対象 定員 市内在住か在勤・在学の人。

200人(先着順) ◆プレフィー

1人6400円(昼食補助を含む。別途申込金が必要) ◆申し込み 2月15日(水)～3月11日(月)に、申込用紙と申込金10000円を総合スポーツ会館(中地43・☎2931321)へ持参。申込用紙は同会館で配布します

◆日時 3月3日(日)、午前9時～11時(受け付けは午前8時～9時。雨天中止) ◆集合・解散場所はよしだ交流センター「ゆたりん」 ◆コース 林田八幡神社～長谷川家住宅・敬業館講堂・林田大庄屋旧三木家住宅の見学(5・5キロ) ◆対象 市内在住か在勤・在学の人(小学生以下は保護者同伴) ◆持ち物 雨具、水筒など。動きやすい服装、靴でお越しください

歩こう会(北西部)

スポーツ振興室・☎2212796

◆日時 2月18日(日)、午後2時～3時 ◆場所 見野の郷交流館 ◆内容 版画家の若田健三郎さんが「のびやかに かるやかに」と題して講演します ◆定員 100人(当日受け付け、先着順)

◆日時 2月18日(日)、午後2時～3時 ◆場所 見野の郷交流館 ◆内容 版画家の若田健三郎さんが「のびやかに かるやかに」と題して講演します ◆定員 100人(当日受け付け、先着順)

◆日時 2月18日(日)、午後2時～3時 ◆場所 見野の郷交流館 ◆内容 版画家の若田健三郎さんが「のびやかに かるやかに」と題して講演します ◆定員 100人(当日受け付け、先着順)

人権講演会

見野の郷交流館(見野総合センター)・☎25266599

◆日時 2月18日(日)、午後2時～3時 ◆場所 見野の郷交流館 ◆内容 版画家の若田健三郎さんが「のびやかに かるやかに」と題して講演します ◆定員 100人(当日受け付け、先着順)

応急手当指導員再講習会	普通救命講習会		区分
3/10日・11日	3/17日	3/3日	日時
9:00～13:00	9:00～11:00	9:30～11:30	日時
防災センター3階会議室	網干消防署	中播消防署	場所
応急手当指導員の認定更新のための講習。救命に必要な応急手当での指導要領などを学びます	自動体外式除細動器(AED)の使い方や心肺蘇生法などの実技を学びます		内容など
各日12人	9人	10人	定員
2/26月～3/4月	3/4月～11月	2/20火～27火	期間

\*申し込み受け付けはいずれも午前9時～午後5時。先着順

救命講習会

救急課・☎2239557

児童虐待防止講演会

「みんなの学校」が教えてくれたこと

▶こども家庭総合支援室・☎221-2592

大阪市立大空小学校初代校長の木村泰子さん(写真)を講師に迎え、子ども一人ひとりの存在が大切にされる学校・社会の実現について考えます。

◆日時 2月17日(土)、午後1時半～3時半

◆場所 総合福祉会館

◆定員 150人

◆申し込み 2月10日(土)までに、FAXでWに掲載する申込書をこども家庭総合支援室(F240-5407、✉kodomosoudan@city.himeji.lg.jp)へ



ID:25919

◆申し込み いろいろもWで救急課へ



姫路市オンライン手続ポータルサイト

日曜朝市

農業振興センター・☎2632220

◆日時 3月3日(日)、午前8時半～10時 ◆場所 農業振興センター ◆内容 新鮮な季節の野菜のほか、鉢花、花苗(アリッサム、ガザニア、サイネリア、ポリアンサ、ロベリア)などを農産物販売所等で販売します



ガザニア

◆日時 3月3日(日)、午前8時半～10時 ◆場所 農業振興センター ◆内容 新鮮な季節の野菜のほか、鉢花、花苗(アリッサム、ガザニア、サイネリア、ポリアンサ、ロベリア)などを農産物販売所等で販売します

55分で学ぶ117の終活セミナー

行政書士による 相続手続きセミナー (要予約) 定員 各6名様

2/22(金) 3/11(月) 一部 10:30～11:10 二部 13:30～14:10

分かりやすい民事・家族信託

2/22(木) 10:30～11:25 (要予約) 午後のセミナーとセットでの受講がオススメです

午後(13:30～14:25)より「民事・家族信託の活用」セミナーも開催!

他にもセミナーを開催! 詳しくはこちらから▶

☎079-284-5500

プレミアムグラノーラ エランヴィータルも販売中!



117ふれあいサロン 姫路市豊沢町178

# 今月のお知らせ

いずみ会 男性の料理教室  
 ▼保健所健康課・☎2891697

西 男性料理教室	広畑 男性料理教室	メンズクッキング	教室名
月1回(金曜日) ※全10回(10・11月 は休み)	月1回(水曜日) ※全10回(10・11月 は休み)	月1回(木曜日) ※全12回	日時
10:00~13:30			場所
西保健センター		市民会館	対象・ 定員
市内在住の男性。各教室20人程度			参加費
1回800円(4・10月に半期分をまとめて徴収)			

◆内容 年間を通して、健康づくりに役立つ料理を学べる男性限定の教室です ◆申し込み 2月20日(火)までに、☎で保健所健康課へ



あいまっせの講座  
 ▼男女共同参画推進センター・☎2870803

女性のための就労準備セミナー「ヒメのコミチ」  
 好きな色から自分発見  
 カラーカードで自己肯定感UP  
 ◆日時 2月17日(土)、午後1時半  
 ◆3時半 ◆場所 イーグレひめじ

◆内容 就活がうまくいかない、子育てとの両立が難しいなどの不安を抱えている女性向けの講座です ◆対象・定員 15〜49歳の無業の女性。20人 ◆申し込み 2月13日(火)までに、☎F☎で 必要事項 (一時保育へ1歳〜就学前の幼児、1人300円) ◆利用の場合は2月6日(火)までに、幼児の氏名・年齢もをひめじ若者サポートステーション(☎229151、☎229152、info@himeji-wakasapo.com)

知ってよかった! と思える  
 DVの基礎知識  
 パートナーからのモラハラ(精神的暴力)でアナタの心がすり減ってしまいう前に

◆日時 2月27日(火)、午後1時半  
 ◆3時 ◆場所 イーグレひめじ ◆内容 DV支援を行う弁護士が実際のモラハラ事例を紹介。弁護士に相談することで受けられる被害者支援とそのメリットを学びます。改正DV法の解説も ◆対象・定員 テーマに関心のある人、支援者など。50人 ◆申し込み 2月22日(木)までに、☎F☎で 必要事項 (一時保育へ1歳〜就学前の幼児、1人300円) ◆利用の場合は2月16日(金)までに、幼児の氏名・年齢・性別も)をフェミニストカウンセラー 神戸(☎0783606211、femi-ko@nifty.com)へ

◆日時 2月27日(火)、午後1時半  
 ◆3時 ◆場所 イーグレひめじ ◆内容 DV支援を行う弁護士が実際のモラハラ事例を紹介。弁護士に相談することで受けられる被害者支援とそのメリットを学びます。改正DV法の解説も ◆対象・定員 テーマに関心のある人、支援者など。50人 ◆申し込み 2月22日(木)までに、☎F☎で 必要事項 (一時保育へ1歳〜就学前の幼児、1人300円) ◆利用の場合は2月16日(金)までに、幼児の氏名・年齢・性別も)をフェミニストカウンセラー 神戸(☎0783606211、femi-ko@nifty.com)へ

戦争の記憶を聞く会  
 (姫路空襲)  
 ▼平和資料館・☎2912525

◆日時 3月3日(日)、午後2時  
 (約1時間) ◆場所 平和資料館

2階会議室 ◆内容 玉置正光さんが姫路空襲について語ります ◆申し込みなど 3月2日(土)までに、☎で 必要事項 を平和資料館へ。会場に空きがあれば当日参加もできます

まわ〜る/ で遊ぼう! ▶移動児童センター事務局(面白山児童センター内)・☎294-3346 最新情報

乳児対象	幼児対象	幼児対象																																																																																				
<table border="1"> <thead> <tr><th>日時</th><th>場所</th></tr> </thead> <tr><td>2/14(水)</td><td>◎ 広峰公民館</td></tr> <tr><td>2/15(木)</td><td>◎ 高浜公民館</td></tr> <tr><td>2/20(火)</td><td>◎ 四郷公民館</td></tr> <tr><td>2/22(木)</td><td>◎ 津田公民館</td></tr> <tr><td>2/27(火)</td><td>◎ 花の北市民広場</td></tr> <tr><td>3/5(火)</td><td>◎ 城乾公民館</td></tr> <tr><td>3/6(水)</td><td>◎ 英賀保公民館</td></tr> <tr><td>3/8(金)</td><td>◎ 城巽公民館</td></tr> </table>	日時	場所	2/14(水)	◎ 広峰公民館	2/15(木)	◎ 高浜公民館	2/20(火)	◎ 四郷公民館	2/22(木)	◎ 津田公民館	2/27(火)	◎ 花の北市民広場	3/5(火)	◎ 城乾公民館	3/6(水)	◎ 英賀保公民館	3/8(金)	◎ 城巽公民館	<table border="1"> <thead> <tr><th>日時</th><th>場所</th></tr> </thead> <tr><td>2/20(火)</td><td>◎ 余部公民館</td></tr> <tr><td></td><td>◎ 城乾公民館</td></tr> <tr><td>2/21(水)</td><td>◎ 城巽公民館</td></tr> <tr><td></td><td>◎ 船場公民館</td></tr> <tr><td>2/22(木)</td><td>◎ 谷外幼稚園</td></tr> <tr><td>2/23(祝)</td><td>◎ 糸引公民館</td></tr> <tr><td></td><td>◎ 大津公民館</td></tr> <tr><td>2/24(土)</td><td>◎ 香寺公民館</td></tr> <tr><td></td><td>◎ 広峰公民館</td></tr> <tr><td>2/27(火)</td><td>◎ 白鳥公民館</td></tr> <tr><td></td><td>◎ 野里公民館</td></tr> <tr><td></td><td>◎ 大塩公民館</td></tr> <tr><td></td><td>◎ 高岡西公民館</td></tr> <tr><td>2/28(水)</td><td>◎ 船津公園ふれあいの館</td></tr> <tr><td></td><td>◎ 城南公民館</td></tr> <tr><td>2/29(木)</td><td>◎ 大津茂公民館</td></tr> <tr><td></td><td>◎ 御国野公民館</td></tr> <tr><td>3/1(金)</td><td>◎ 的形公民館</td></tr> <tr><td>3/2(土)</td><td>◎ 菅生公民館</td></tr> <tr><td></td><td>◎ 別所公民館</td></tr> <tr><td>3/5(火)</td><td>◎ 曾左公民館</td></tr> <tr><td></td><td>◎ 妻鹿公民館</td></tr> </table>	日時	場所	2/20(火)	◎ 余部公民館		◎ 城乾公民館	2/21(水)	◎ 城巽公民館		◎ 船場公民館	2/22(木)	◎ 谷外幼稚園	2/23(祝)	◎ 糸引公民館		◎ 大津公民館	2/24(土)	◎ 香寺公民館		◎ 広峰公民館	2/27(火)	◎ 白鳥公民館		◎ 野里公民館		◎ 大塩公民館		◎ 高岡西公民館	2/28(水)	◎ 船津公園ふれあいの館		◎ 城南公民館	2/29(木)	◎ 大津茂公民館		◎ 御国野公民館	3/1(金)	◎ 的形公民館	3/2(土)	◎ 菅生公民館		◎ 別所公民館	3/5(火)	◎ 曾左公民館		◎ 妻鹿公民館	<table border="1"> <thead> <tr><th>日時</th><th>場所</th></tr> </thead> <tr><td>3/6(水)</td><td>◎ 南大津公民館</td></tr> <tr><td></td><td>◎ 津田公民館</td></tr> <tr><td></td><td>◎ 谷外幼稚園</td></tr> <tr><td></td><td>◎ 谷内公民館</td></tr> <tr><td>3/7(木)</td><td>◎ 広畑第二公民館</td></tr> <tr><td></td><td>◎ 八木公民館</td></tr> <tr><td></td><td>◎ 砥堀公民館</td></tr> <tr><td></td><td>◎ 城東公民館</td></tr> <tr><td>3/8(金)</td><td>◎ 峰相公民館</td></tr> </table>	日時	場所	3/6(水)	◎ 南大津公民館		◎ 津田公民館		◎ 谷外幼稚園		◎ 谷内公民館	3/7(木)	◎ 広畑第二公民館		◎ 八木公民館		◎ 砥堀公民館		◎ 城東公民館	3/8(金)	◎ 峰相公民館
日時	場所																																																																																					
2/14(水)	◎ 広峰公民館																																																																																					
2/15(木)	◎ 高浜公民館																																																																																					
2/20(火)	◎ 四郷公民館																																																																																					
2/22(木)	◎ 津田公民館																																																																																					
2/27(火)	◎ 花の北市民広場																																																																																					
3/5(火)	◎ 城乾公民館																																																																																					
3/6(水)	◎ 英賀保公民館																																																																																					
3/8(金)	◎ 城巽公民館																																																																																					
日時	場所																																																																																					
2/20(火)	◎ 余部公民館																																																																																					
	◎ 城乾公民館																																																																																					
2/21(水)	◎ 城巽公民館																																																																																					
	◎ 船場公民館																																																																																					
2/22(木)	◎ 谷外幼稚園																																																																																					
2/23(祝)	◎ 糸引公民館																																																																																					
	◎ 大津公民館																																																																																					
2/24(土)	◎ 香寺公民館																																																																																					
	◎ 広峰公民館																																																																																					
2/27(火)	◎ 白鳥公民館																																																																																					
	◎ 野里公民館																																																																																					
	◎ 大塩公民館																																																																																					
	◎ 高岡西公民館																																																																																					
2/28(水)	◎ 船津公園ふれあいの館																																																																																					
	◎ 城南公民館																																																																																					
2/29(木)	◎ 大津茂公民館																																																																																					
	◎ 御国野公民館																																																																																					
3/1(金)	◎ 的形公民館																																																																																					
3/2(土)	◎ 菅生公民館																																																																																					
	◎ 別所公民館																																																																																					
3/5(火)	◎ 曾左公民館																																																																																					
	◎ 妻鹿公民館																																																																																					
日時	場所																																																																																					
3/6(水)	◎ 南大津公民館																																																																																					
	◎ 津田公民館																																																																																					
	◎ 谷外幼稚園																																																																																					
	◎ 谷内公民館																																																																																					
3/7(木)	◎ 広畑第二公民館																																																																																					
	◎ 八木公民館																																																																																					
	◎ 砥堀公民館																																																																																					
	◎ 城東公民館																																																																																					
3/8(金)	◎ 峰相公民館																																																																																					
<p>幼児対象</p> <table border="1"> <thead> <tr><th>日時</th><th>場所</th></tr> </thead> <tr><td>2/13(火)</td><td>◎ 安室公民館</td></tr> <tr><td></td><td>◎ 勝原公民館</td></tr> <tr><td></td><td>◎ 置塩公民館</td></tr> <tr><td></td><td>◎ 安富公民館</td></tr> <tr><td>2/14(水)</td><td>◎ 高浜公民館</td></tr> <tr><td></td><td>◎ 網干西公民館</td></tr> <tr><td></td><td>◎ 増位公民館</td></tr> <tr><td>2/15(木)</td><td>◎ 城の西公民館</td></tr> <tr><td></td><td>◎ 古知公民館</td></tr> <tr><td>2/16(金)</td><td>◎ 城陽公民館</td></tr> <tr><td></td><td>◎ 八幡公民館 ※</td></tr> <tr><td>2/20(火)</td><td>◎ 英賀保公民館</td></tr> <tr><td></td><td>◎ 太市公民館</td></tr> </table>	日時	場所	2/13(火)	◎ 安室公民館		◎ 勝原公民館		◎ 置塩公民館		◎ 安富公民館	2/14(水)	◎ 高浜公民館		◎ 網干西公民館		◎ 増位公民館	2/15(木)	◎ 城の西公民館		◎ 古知公民館	2/16(金)	◎ 城陽公民館		◎ 八幡公民館 ※	2/20(火)	◎ 英賀保公民館		◎ 太市公民館	<p>小学生対象</p> <table border="1"> <thead> <tr><th>日時</th><th>場所</th></tr> </thead> <tr><td>2/10(土)</td><td>◎ 妻鹿小学校</td></tr> <tr><td></td><td>◎ 高浜小学校</td></tr> <tr><td></td><td>◎ 広畑第二小学校</td></tr> <tr><td>2/17(土)</td><td>◎ 英賀保小学校</td></tr> <tr><td></td><td>◎ 城北公民館</td></tr> <tr><td></td><td>◎ 白鷺小中学校</td></tr> <tr><td>2/24(土)</td><td>◎ 香呂南小学校</td></tr> <tr><td></td><td>◎ 城西小学校</td></tr> <tr><td>3/2(土)</td><td>◎ 古知公民館</td></tr> <tr><td></td><td>◎ 置塩公民館</td></tr> <tr><td>3/9(土)</td><td>◎ 城北公民館</td></tr> <tr><td></td><td>◎ 手柄公民館</td></tr> </table>	日時	場所	2/10(土)	◎ 妻鹿小学校		◎ 高浜小学校		◎ 広畑第二小学校	2/17(土)	◎ 英賀保小学校		◎ 城北公民館		◎ 白鷺小中学校	2/24(土)	◎ 香呂南小学校		◎ 城西小学校	3/2(土)	◎ 古知公民館		◎ 置塩公民館	3/9(土)	◎ 城北公民館		◎ 手柄公民館																															
日時	場所																																																																																					
2/13(火)	◎ 安室公民館																																																																																					
	◎ 勝原公民館																																																																																					
	◎ 置塩公民館																																																																																					
	◎ 安富公民館																																																																																					
2/14(水)	◎ 高浜公民館																																																																																					
	◎ 網干西公民館																																																																																					
	◎ 増位公民館																																																																																					
2/15(木)	◎ 城の西公民館																																																																																					
	◎ 古知公民館																																																																																					
2/16(金)	◎ 城陽公民館																																																																																					
	◎ 八幡公民館 ※																																																																																					
2/20(火)	◎ 英賀保公民館																																																																																					
	◎ 太市公民館																																																																																					
日時	場所																																																																																					
2/10(土)	◎ 妻鹿小学校																																																																																					
	◎ 高浜小学校																																																																																					
	◎ 広畑第二小学校																																																																																					
2/17(土)	◎ 英賀保小学校																																																																																					
	◎ 城北公民館																																																																																					
	◎ 白鷺小中学校																																																																																					
2/24(土)	◎ 香呂南小学校																																																																																					
	◎ 城西小学校																																																																																					
3/2(土)	◎ 古知公民館																																																																																					
	◎ 置塩公民館																																																																																					
3/9(土)	◎ 城北公民館																																																																																					
	◎ 手柄公民館																																																																																					

※は事前予約が必要  
 ◆時間 ①午前10時~11時、②午前10時~正午、③午後2時~3時、④午後2時~4時

あなたの困った解決します!

ミヤビ屋はどんな「困った」も即解決! まずは相談

不用品(産業廃棄物)の運搬のお手頃お任せ下さい!

引越・荷物の移動  
 ◆引越のお手頃  
 ◆家具や荷物の移動  
 ◆荷物をまとめる

外壁・屋根の塗装  
 ベンキ塗り

様々な代行  
 ◆代理出席  
 ◆限定品の購入

お掃除  
 ◆部屋のお掃除  
 ◆キッチン・お風呂掃除  
 ◆お墓のお掃除

庭の草むき  
 田畑の草刈り  
 ◆防草シート施工  
 庭木の伐採

女性スタッフサポート  
 ◆病院付添  
 ◆買物お手頃  
 ◆ハウスクリーニング

大工仕事

街のべりな便利屋 **ミヤビ屋**  
 相談・見積もり無料!!ご相談下さい。

079-288-3366 MIYABITEC CO.,LTD  
 姫路市三左衛門町西の町128番地

必要事項

件名、住所、郵便番号、参加者全員の氏名・ふりがな、年齢、電話番号、学生は学校名・学年、は返信用表面

特に記載がなければ 無料、抽選、期限内必着

糸のこ教室(リサイクル体験)

▼網干環境楽習センター

☎2729166

日時 2月12日(休)、午前9時〜午後3時
場所 網干環境楽習センター
対象・定員 小学4年生以上。3人
参加費 500円
持ち物 作りたい図柄の写真やイラストなど、昼食
申し込み 2月11日(祝)までに、必要事項を網干環境楽習センターへ

三二掲示板

家畜・家禽の飼育者は報告が必要で牛やヒツジ、ヤギ、豚、馬、ニワトリなどを1頭(羽)以上飼育している人は毎年、2月1日時点の飼育状況を県に報告する必要があります。提出方法など、詳しくは確認を兵庫県姫路家畜保健衛生所へ

地球温暖化防止活動推進員を募集

地域の地球温暖化対策を推進するため、住民への普及啓発や情報提供などを行っていただきます。対象は4月1日現在18歳以上で、県内在住が在勤・在学(高校生を除く)の人。募集人数は300人程度(書類選考あり)。任期は4月1日から3年間。応募は2月1日(祝)〜29日(木)に、必要事項を申込書を兵庫県環境政策課へ

080-96110)へ
兵庫県環境政策課
☎078323284

ぷちecoフェアinひめじ

2月18日(日)、正午〜午後4時、イオンモール姫路リバーシティー2階で。楽しく環境を学べるクイズやゲームのほか、体験ブースやパネル展示も。ピティちゃんも登場。当日、直接会場へひめじのまちを美しくする運動協議会(美化業務課内)へ

不朽の邦画音楽コンサート

2月24日(土)、午後3時〜、アクリエひめじ大ホールで。司会に日本を代表する作曲家・池辺晋一郎さん、トークゲストに名優・役所広司さんを迎え、えりすぐりの邦画音楽をお届けします。入場料2千〜4千円(25歳以下は半額。全席指定)
姫路市文化国際交流財団制作チーム
☎2711141

西二階町落語ウィーク 復活 七福寄席

2月19日(月)〜25日(日)、七福座(西二階町37、城南公民館など)で。復活七福寄席と銘打ったプロの噺家による落語(有料)のほか、スマホ教室や野菜・限定弁当の販売なども
西二階町商店街振興組合事務局
☎246341

教養講座発表会

2月24日(土)、午前10時〜午後4時、市民会館で。教養講座受講生の作品を展示するほか、一部講座の体験会も。当日、直接会場へ
市民会館
☎242800

実業団選手による一日陸上教室

3月26日(火)、午前9時〜正午、午後1時〜4時、MIYACOCO姫路みなとドームで。さんたくの陸上選手が早く走るコツを伝授します。対象は市内の小学4年〜中学生。定員は各回70人。申し込みは2月29日(木)までに、必要事項と希望時間、性別、保護者氏名、当日緊急連絡先を山陽特殊製鋼文化振興財団へ

☎bunka-zaidan@himeji.sanyo-st

el.co.jp)へ
同財団事務局
☎2356379

ぷつとびストレッチ

2月12日〜29日の毎週月・木・日曜日、23日(祝)、午前9時15分〜9時45分、広畑図書館4階トレーニングルームで。ぶつ飛ぶくらい気持ちいいストレッチを実践。定員は各日14人(先着順)。対象は小学生以上。参加費1000円。運動のできる服装、飲み物を持参。2月10日(土)から、直接会場へ申し込み
広畑図書館
☎2381044(午前9時〜午後8時)

認知症を正しく知る講演会

3月7日(木)、午後1時半〜4時、アクリエひめじ中ホールで。「はり姫」医師らによる認知症疾患予防のための講演。定員500人(当日受け付け、先着順)。正午〜午後1時15分(午前11時50分から整理券を配布)、先着70人に「血管年齢」の測定も
県立はりま姫路総合医療センター 認知症疾患医療センター
☎268319

歯科医師会 市民公開講座

3月17日(日)、午後1時〜(開場は午後0時40分)、イーグレひめじあいめつせホールで。大阪歯科大学の楠尊行さんが「おいしく食べよう・オーラルフレイル予防」と題して話します。対象は市民。定員200人(先着順)。2月10日(土)から、必要事項を姫路市歯科医師会事務局へ

マリア病院 市民公開講座

2月24日(土)、午後1時半〜3時半、開場は午後1時、姫路聖マリア病院タポールホールで。当院医師らが睡眠やその質を高める食事について話します。駐車代無料。当日、直接会場へ
同病院総務課
☎2651111

点訳ボランティア養成講座

4月10日〜6月19日の毎週水曜日(5月1日を除く)、全10回、午前10時〜正午、総合福祉会館で。点訳の初歩を学びます。対象は点訳ボランティア活動

ができる人。定員8人。受講料3千円。申し込みは2月29日(木)までに、必要事項と応募動機を点訳グループふれあい(☎7010955 安田3の1)へ
同グループ
☎2650990(水・金曜日、午前10時〜午後4時)

姫路大学 市民公開講演会

2月18日(日)、午後3時15分〜4時半、アクリエひめじ多目的ホールで。元サッカー女子日本代表の横山久美さんが「サッカーの素晴らしさと性の多様性」と題して講演します。定員300人。2月11日(祝)までに申し込み。詳しくは
姫路大学
☎2477301

看護師生涯教育研修会

2月17日(土)、午後2時半〜4時半、姫路市医師会看護専門学校で。姫路市在宅医療・介護連携支援センター(姫路市医師会)の東純子さんが「地域在宅看護の今と未来」と題して講演します。対象は看護師が医療関係者。2月14日(水)までに、必要事項を姫路市医師会看護専門学校へ

日本語スピーチ発表会

2月18日(日)、午後1時〜4時、イーグレひめじあいめつせホールで。市内の外国人が日々感じることを日本語で発表します。定員280人(当日受け付け、先着順)
姫路市文化国際交流財団国際交流担当
☎2828950

特殊詐欺にご注意を 中学生が啓発文

特殊詐欺被害防止のため、市内中学生のキャッチコピーを募集し、白鷺とめ太郎が約3800点の作品から「オレ」さんに渡すな 送るな 相手すな など、最優秀賞・優秀賞各5点を決定。最優秀賞▽坂本萌留(東光中3年)、鳥澤梨緒(増位中1年)、竹添勝晟(高丘中2年)、島田陽生(灘中3年)、牧野莉月(広畑中1年)、優秀賞▽北川夕稀・小南葉菜(香寺中1年)、坪田真希(鹿谷中3年)、奥村友望(鈴鹿中部中3年)、川口弥晃(夢前中1年)(敬称略)
姫路警察署
☎220110

神戸大学が開発した、認知症予防、フレイル予防のサービス

ネバーランド 船津教室

事前にご予約下さい

3/5(火) 10:30から 無料 説明会



シニアのための 頭と体と心を支える コグニケア®で 健康習慣づくりをはじめませんか?



主催: ネバーランド 開催場所: 船津公民館 連絡先: 079-232-8311

姫路市船津町5271-16 社会福祉法人ネバーランド福祉会

## 姫路文学館

☎293-8228

〒670-0021 山野井町84  
開館は午前10時～午後5時  
(入館は午後4時半まで)  
月曜日(祝休日を除く)、祝  
休日の翌日(土・日曜日を  
除く) 休館

### 企画展 木山捷平展

◆期間 2月17日(土)～4月14日(日)  
◆内容 姫路で苦悩の青春期を送る中で、詩人として出発した木山捷平。新発見の詩稿を中心に、姫路時代にスポットを当て、今も多くのの人に愛される、飄々とした作品世界の魅力に迫ります  
◆観覧料 ①3月31日まで：一般310円、高校・大学生210円、小・中学生100円②4月1日から：一般450円、高校・大学生300円、小・中学生150円



木山捷平

### 企画展「木山捷平展」関連イベント 展示解説会

◆日時 2月25日(日)、午後1時半～3時(開場は午後1時)  
◆内容 北館講堂で、学芸員が展示の見どころを解説します  
◆定員 100人(当日受け付け、先着順)

### KOTOBAまつり

#### 兵庫県立大学環境人間学部 卒業設計展

◆期間 2月17日(土)～23日(祝)  
◆内容 北館講堂で、兵庫県立大学環境人間学部の学生らが設計した模型などを展示。作品に込められた思いを学生自身の言葉で伝えます

### 如月まつり

◆日時 2月18日(日)、午前10時～午後5時  
◆内容 古本市や文学館クイズラリーを開催します。クイズラリーの参加者にはプレゼントも(なくなり次第終了)。当日は常設展と企画展が無料で、ボランティアによる常設展ガイドもあります

### 和辻哲郎文化賞授賞式

◆日時 3月3日(日)、午後1時半～4時  
◆場所 市民会館大ホール  
◆内容 文化や思想などに関する優れた著作物を表彰します。式典に続き、国際日本文化研究センター名誉教授で文化人類学者・民俗学者の小松和彦さんによる講演「シン妖怪談義—妖怪研究は楽しい謎解き—」も  
◆定員 800人  
◆申し込み 2月15日(木)までに、☎☎で  
必要事項を姫路文学館へ。1通で1人



## 手柄山 温室植物園

☎296-4300

〒670-0972 手柄93  
☎293-7206  
開園は午前9時～午後5時(入園は午後4時半まで)  
入園料は大人210円、6歳～中学生100円  
金曜日(祝休日の場合は前日) 休園

### クリスマスローズ展

◆期間 2月23日(祝)～3月10日(日)  
◆内容など 色とりどりの美しいクリスマスローズ約30種150点を展示します。即売も。期間中の日曜日、午前11時から、展示説明会を開催。入園料が必要



### さざ草ふれあい教室

◆日時 3月14日(木)、午前11時～  
◆内容など 市花「さざ草」の球根の植え付けや育て方の講習、専用栽培温室の見学をします。入園料と材料費1,000円が必要  
◆定員 15人  
◆申し込み 2月28日(水)までに、直接か☎☎で  
必要事項を手柄山温室植物園へ



## 星の子館 (宿泊型児童館)

☎267-3050

〒671-2222 青山1470-24  
毎月第2水曜日(8・12月を除く) 休館



### 学び、遊び、共に育つ 星の子イベント

日 時	イベント名	対象など	申し込み
3/2(土) 11:30～11:45	絵本のよみきかせ	どなたでも(未就学児は保護者同伴)	当日受け付け
3/15(金) 18:00～19:30	小型天体望遠鏡を使ってみよう	小学～高校生(中学生以下は保護者同伴) 定員4人(先着順)	2/15(木)、12:00～、☎で
2/17(土)・18(日)・23(祝)～25日、3/2(土)・3(日)・9(土)	てんもん工作広場 星座早見盤や塗り絵など、5種類の工作から一つを選んで作ります	どなたでも(未就学児は保護者同伴)	当日受け付け
2/10(土)・17(土)・23(祝)・24(土)、3/2(土)・9(土)			
4/6(土) 10:30～11:15	イクメンクラブ お父さんの子育てやおじいちゃんの孫育てを応援	1歳半～未就学児と男性の保護者 定員30組(先着順)	3/6(水)、12:00～、☎で

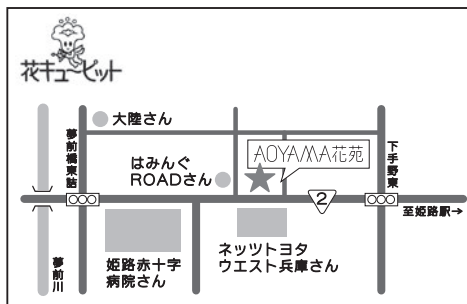

# AOYAMA 花苑

10:00～18:00 木曜定休  
姫路市下手野3丁目1-5

TEL.079(269)8750

## 美術館

☎222-2288

〒670-0012 本町68-25  
 開館は午前10時～午後5時（入館は午後4時半まで）  
 月曜日（祝休日の場合は翌日）  
 休館

### コレクションギャラリー 精神のきらめき—西洋美術を中心に—

◆期間 2月10日(土)～3月26日(火)  
 ◆内容 美術館のコレクションの中から、ピカソやブランクシー、ベルギーの作家など、西洋美術を中心に、精神性を形で表現しようと試みた作品に焦点を当て、その魅力を紹介します

### 姫路市美術展の作品を募集

◆部門 日本画、油彩画等、彫塑・立体、工芸、写真、書、デザイン  
 ◆応募方法 2月11日(祝)・12日(休)に作品を美術館へ持参。詳しくは当館などで配布する募集要項で確認を

## 緑の相談所

☎298-5571

〒670-0971 西延末440  
 ☎298-5565  
 開所は午前9時～午後5時（入所は午後4時半まで）  
 火曜日（祝休日の場合は翌日）  
 休所  
 園芸相談は☎292-6887へ

### 花と緑の展示会

日時	場所	イベント名
3/2(土)～4(月) 9:30～16:30	手柄山交流ステーション	盆栽作品展

### 花と緑の講習会

日時	場所	イベント名	定員	申込期限
3/3(日) 10:00～12:00	手柄山交流ステーション	盆栽の育て方・観賞の仕方	30人	3/2(土)

◆申し込み    で **必要事項** を緑の相談所へ

### 園芸技術研修

◆日時 4月～7年2月の原則水曜日、午前10時～正午（年33回程度）  
 ◆場所 手柄山交流ステーション研修室  
 ◆内容 花壇の作り方や庭木の手入れの仕方、観葉植物やサギソウの育て方、家庭菜園の作り方、病害虫の防ぎ方、寄せ植えづくりの仕方など、一般的な園芸知識を習得する講習会や視察研修  
 ◆対象・定員 4月1日現在満68歳以下で、過去3年以内に本研修を受講していない市民。50人  
 ◆受講料 1万円  
 ◆申し込み 2月29日(木)（当日消印有効）までに、 で **必要事項** を緑の相談所へ

## 好古園

☎289-4120

〒670-0012 本町68  
 開園は午前9時～午後5時（入園は午後4時半まで）  
 入園料は大人（18歳以上）310円、小人（小学～高校生）150円

### 梅花展

◆期間 2月17日(土)～3月3日(日)  
 ◆内容 さまざまな品種の盆梅や色とりどりの梅を、園内各所で鑑賞できます。入園料が必要



## 書写の里・美術工芸館

☎267-0301

〒671-2201 書写1223  
 開館は午前10時～午後5時（入館は午後4時半まで）  
 入館料は一般310円、高校・大学生210円、小・中学生50円  
 月曜日（祝休日を除く）、祝休日の翌日（土・日曜日、祝休日を除く）休館



### 新春特別展「金澤翔子展」 関連イベント

日 時	イベント名など	対象・定員	申込期限
2/10(土)・25(日) 14:00～14:30	展示解説会 ・入館料が必要	どなたでも 各日20人（当日受け付け、先着順。13:00～、整理券を配布）	
2/23(祝) 10:00～12:00、13:30～15:30	料紙工芸教室 ・講師 長谷川蘭恵さん（書家・料紙工芸作家） ・参加費1,500円 ・干枝通しを持参	中学生以上 各回10人	2/13(火)
3/16(土) 10:00～11:30	紙すき体験教室 ・講師 田崎博和さん（竹紙・竹筆作家） ・参加費500円	どなたでも 20人	3/5(火)

◆申し込み    で **必要事項** を書写の里・美術工芸館へ

### 工芸教室など

日 時	イベント名など	定員	申込期限
2/24(土) 10:00～16:00	織物教室 4 A（卓上機コース） 綿のテーブルマットを織ります ・講師 染織家・西山まい美さん ・参加費4,500円	4人	2/13(火)
	織物教室 4 B（足踏み式機コース） 綿やウールの綾織りマフラーを織ります ・講師 染織家・西山まい美さん ・参加費7,000円	2人	
3/9(土) 10:00～15:00	漆工芸教室 5 六角菓子盆に漆でツバキを描きます ・講師 漆工芸家・竹尾寿敏さん ・参加費3,000円	10人	
3/13(水) 10:00～16:00	織物教室 5 A（卓上機コース） 綿のテーブルマットを織ります ・講師 染織家・西山まい美さん ・参加費4,500円	4人	2/27(火)
	織物教室 5 B（足踏み式機コース） 綿やウールの綾織りマフラーを織ります ・講師 染織家・西山まい美さん ・参加費7,000円	2人	

◆申し込み    で **必要事項** を書写の里・美術工芸館へ

社会福祉法人が運営する

サービス付き  
高齢者向け長屋

# 宝寿の郷

お問い合わせは

## あなたも長屋の住人になりませんか

施設にはない、ゆとりと楽しみのある自由な生活。  
自分らしく、様々な交流持ちながらを楽しく毎日を一。

**リハビリ特化型  
デイサービス併設**

【施設概要】類型/サービス付き高齢者向け住宅(サ・高・住) 名称/サービス付き高齢者向け住宅 宝寿の郷 事業主体/社会福祉法人宝寿会(神戸町福本字中茶屋山1241-3) 開設/2017年3月 居住部分 専有面積/18.11㎡(36室)～30.19㎡(6室) 構造/鉄骨造階数/4階建て 居室数/42室(うち2人部屋6室) 入居定員/48人 常駐する者/直接処遇職員(資格/介護福祉士・養成研修修了者等) 日中体制/午前9時～午後5時(人員1人～夜間1人～) 入居契約/賃貸借契約 入居の資格/60歳以上の高齢者、要支援・要介護認定を受けている60歳未満の方

月額利用料

140,100円～(1人部屋18.11㎡)

家賃/50,000円 食費/48,600円  
 生活支援費/16,500円 共益費/25,000円  
 敷金/150,000円

24時間365日  
介護スタッフ常駐

映画が楽しめる  
スクリーンルーム

レクリエーションルーム  
(マージャン・カラオケ完備)

社会福祉法人 宝寿会

姫路市広畑区北野町2-59-10

宝寿の郷 検索

TEL.079-230-1200



# 今月のお知らせ

## 姫路科学館



☎267-3001

〒671-2222 青山1470-15  
 開館は午前9時半～午後5時（入館は午後4時半まで）  
 火曜日（祝休日を除く）、祝休日の翌日（土・日曜日、祝休日を除く）休館



### 作品展 未来を描く科学絵画展

- ◆期間 1月27日(土)～2月18日(日)
- ◆内容 児童生徒が、50年～100年後の未来を想像し、「たのしい未来への夢、都市（ひめじの街、町）」「生活（住まい、交通、旅行、医療）」「科学技術の発展」「産業（農業、工業、漁業）」などをテーマに描いた絵画を展示します

### 親子で楽しむ実験工作教室

日 時	イベント名など	対象など
2/25(日) 10:30～12:00	カラフルしおりを作ろう ・材料費が必要	小学1・2年生と保護者 定員15組 2/11(祝)までに、☎で申し込み

※講師の都合により、日程を変更する場合があります

### プラネタリウムCDコンサート プラネdeバレンタイン2024

- ◆日時 2月12日(休)、午後1時50分～2時35分
- ◆内容 バレンタインをテーマに、担当者が心を込めて選出し演出を考えた、特別な星空コンサートです
- ◆観覧料 一般520円、小学～高校生210円  
※通常の投影から変更しています

### プラネタリウム

日 時		内 容
3/1(金) ～31(日)	平日 11:00～14:55～	星空案内「おおぐま座はめぐる」 北斗七星の長いしっぽを持つおおぐま座と北極星の魅力を紹介します
	学校休業日 11:00～13:50～16:00～	

※観覧料は一般520円、小学～高校生210円。投影時間は約45分間

## 城内図書館



☎289-4884

本館・各分館の休館日  
 月曜日（祝休日の場合は翌日）、祝休日（月・土曜日を除く）、毎月第3木曜日  
 ※東分館は3月末（予定）まで休館



### 今月の1冊



#### 『幸せの列車』に寄せられた少年

ヴィオラ・アルドネ著  
 関口英子訳  
 河出書房新社

本書は、第二次世界大戦後のイタリアで行われた、貧困家庭の子どもを一般家庭が一時的に受け入れる社会活動「幸せの列車」を題材にした小説です。母親と暮らす7歳の少年アメリカゴは学校へ行かず、闇市で日銭を稼ぐなどしてたくましく生きていましたが、「幸せの列車」に寄せられたことで、不自由のない暮らしや別の人生の可能性を知ることになります。少年の目が捉える貧困や親子の問題、人間の弱さや温かさが、力強く描かれています。

### 朗読会

- ◆日時 2月24日(土)、午後1時半～3時
- ◆場所 城内図書館
- ◆内容 サークルさえずりが、荻原浩の短編「寿し辰のいちばん長い日」などを朗読します。当日、直接会場へ

### おはなし会

場 所	日 時
城内図書館	2/11(祝)・25(日)
安室分館	2/18(日)
白浜分館	
節磨分館	
手柄分館	
花北分館	2/10(土)、3/9(日)
網干分館	2/25(日)
青山分館	
広畑分館	2/17(土)、3/9(日)
夢前分館	2/17(土)
東光分館	3/2(土)
安富分館	2/24(土)
香寺分館	2/10(土)、3/9(日)
	14:00～(※1)、14:20～(※2)

### えほんのじかん

- ◆日時 2月24日(土)、①午前11時～、②午前11時20分～
- ◆場所 城内図書館
- ◆内容 司書が絵本の読み聞かせを行います。当日、直接会場へ
- ◆対象 ①2～4歳②5歳以上



### 自動車文庫しらかげ号

日 時	場 所
2/14(水)	10:00～10:30 書写西公園
	10:40～11:05 菅生台第二公園西
	14:00～14:30 刀出公民館前
2/16(金)、3/1(金)	10:15～10:50 船津ふれあいの郷養護老人ホーム前
	14:00～14:30 伊勢公民館横
	14:50～15:20 林田小学校体育館前
2/21(水)	10:30～11:00 白鳥台第二公園
	14:15～15:00 大塩公民館前
	15:15～15:45 的形小島公民館前
3/6(水)	14:15～15:00 大塩公民館前
	15:15～15:45 的形小島公民館前
3/8(金)	10:10～10:40 仁豊野公会堂前
	10:50～11:15 甲丘公民館横
	14:15～14:45 富士見ヶ丘第二公園西
	15:15～15:45 勝原グラウンド東門

家計の未来を考える

## 女性のための資産運用 無料相談

あなたやご家族の未来のために「お金の問題」を相談しませんか？  
 お金のプロ(ファイナンシャルアドバイザー)にお任せください！

プロがお答えします

- 貯金をより効果的にしたい
- 家計改善をしたい
- NISAやiDeCoに興味がある

- 毎月の保険料に疑問がある
- 資産運用に興味がある
- 老後資金を蓄えたい etc...

私たちは日本生命グループの総合保険代理店です。国内47社\*の保険商品を取り扱い、お客様のライフステージに合わせた将来設計を支援いたします。 ※2023年11月現在

お申込み専用フォーム

お気軽にお問合せください。 ☎090-8790-6943 担当直通 ☎079-226-0106 | 担当/永井 受付/9時～19時

【取扱代理店】(株)ライプラザパートナーズ 姫路FA営業部 姫路市東延末3-50姫路駅南マークビル4F TEL.079-226-0106 LPP2311-022(2025,10,31)

詳しくは  
募集要項で

## バイオリン教室の 受講生を募集

▶ 面白山児童センター・☎294-3345

毎週日曜日の午前中、面白山児童センターで、バイオリンの基礎から合奏までを6年間学んでみよう。

- ◆対象 4月に小学1年生になる市内在住の児童
- ◆定員など 15人（3月20日祝の午後面接を行います）
- ◆申し込み 3月1日（金）～15日（金）（月曜日を除く）、午前9時～午後4時半に、直接面白山児童センター（神子岡前3-8-1）へ。詳しくは同センターで配布する募集要項で確認を



## 子どもと一緒に 出掛けよう



市役所の所在地は〒670-8501 姫路市安田四丁目1  
特に記載のないものは無料、抽選、期限内必着

〒通常はがき 往復はがき 封書 電話  
F ファクス E 電子メール W ウェブサイト

### 必要事項

件名、住所、郵便番号、参加者全員の氏名・ふりがな、年齢、電話番号、学生は学校名・学年、☑は返信用表面

## 2/24 (土) ニホンアカガエルの卵を見つけよう!

▶ 環境政策室・☎221-2462

伊勢自然の里・環境学習センターで、ニホンアカガエルの不思議な生態を学習し、池に産み付けられた卵の数を調査してみよう。

- ◆日時 2月24日（土）午前10時～正午
- ◆対象・定員 どなたでも（小学生以下は保護者同伴）。60人程度（当日受け付け）



## 3/10 (日) オリジナル缶バッジ 工作教室



▶ 水族館・☎297-0321

手柄山交流ステーションで、ペンギンの落とした羽根やヘビの抜け殻などを使って、缶バッジ3種類を作ろう。

- ◆日時 3月10日（日）、午後2時～4時
- ◆対象・定員 小学生。20人
- ◆参加費 200円
- ◆申し込み 2月26日（月）までに、**〒**で必要事項を水族館（〒670-0971 西延末440、**F**297-3970）へ



詳しくは  
Wで

## 自然観察の森へ行こう!



### 森の腹話術&マジックショー

ネイチャーセンターでアツと驚く腹話術とマジックショーが見られるよ! 当日、直接ネイチャーセンターへ。

- ◆日時 2月18日（日）、午前11時半～午後0時半
- ◆対象 どなたでも（未就学児は保護者同伴）



▶ 自然観察の森・☎269-1260

### 3月バードウォッチング入門

森で双眼鏡や図鑑の使い方を練習して、野鳥観察をしてみよう。双眼鏡の貸し出しも。

- ◆日時 3月9日（土）、午前9時50分～正午（小雨決行）
- ◆対象・定員 小学生以上（小学生は保護者同伴）。12人
- ◆参加費 1人300円（保険代を含む）
- ◆申し込み 3月2日（土）、正午までに、**F**で必要事項を自然観察の森（**F**269-1270）へ

# 交通安全祈願は総社で!

総社 HP



播磨国総社 射楯兵主神社 姫路市総社本町190 TEL 079-224-1111  

# だいきで〜あ！ 元気な顔



ほんしょう りく  
**本庄 理玖ちゃん**

いつもここに笑顔が  
すてきなりく☆ 毎日  
幸せをありがとう！



かわばた わく  
**河畑 和来ちゃん**

歌をいっぱい歌って、  
いつも元気でありがと  
う♪



しげのぶ ひなた  
**繁延 陽汰ちゃん**

お歌が大好きなひなた  
くん♪ これからもた  
くさん遊ぼうね！



かねみつ りん  
**兼光 凜ちゃん**

わが家のアイドル♡  
みーんな大好きだよ～  
♡



おかざき ひまり  
**岡崎 日葵ちゃん**

笑顔がすてき♪ とい  
っぱい食べて遊んで元  
気に大きくなあれ♡



かみきゆう こうた  
**上久 滉太ちゃん**

恐竜や乗り物が大好き  
なかわいいこうちゃん  
大好きだよ



きたやま あまね  
**北山 周音ちゃん**

末っ子で一番のやんち  
や者。あまの笑顔は最  
高!!



たけい かなた  
**竹井 叶向ちゃん**

おしゃべりでおちよけ  
な叶向ちゃん☆ この  
まま真っすぐ育ててね



みぞぐち ふらん  
**溝口 ふらんちゃん**

ラプンツェルが大好き!  
たくさん友達を笑顔に  
する子になってね!



きむら だいきち  
**木村 大吉ちゃん**

いつも元気で賢い大吉  
くん、ずっと大好きだ  
よ!



くさかべ みお  
**日下部 美桜ちゃん**

みおちゃんの笑顔はみ  
んなを元気にしてくれ  
る宝物だよ♡



はまの ゆうだい  
**濱野 裕大ちゃん**

妹が大好きな優しい裕  
大くん! 元気にすく  
すく成長してね!



いのうえ むつき  
**井上 睦希ちゃん**

わが家の太陽♡ これ  
からも笑顔いっぱい過  
ごそうね



いけうち えま  
**池内 瑛麻ちゃん**

家族の癒やし。これか  
ら元気いっぱい大き  
くなってね!



よしもり あおし  
**吉盛 蒼史ちゃん**

ひまり姉はるの姉、い  
つもボクのお世話し  
てくれてありがとう♡



おおにし ゆうた  
**大西 悠太ちゃん**

三兄弟の次男でみんな  
のアイドルゆうちゃん。  
毎日元気いっぱい!



ますもと けんせい  
**柘本 絃生ちゃん**

笑顔のかわいいやんち  
や坊主。いっぱい食  
べて元気いっぱい成長中



やまさき きずな  
**山崎 絆ちゃん**

ヤンチャな悪ガキやけ  
どかわいいかわいいき  
ーくん♡ だいき♡

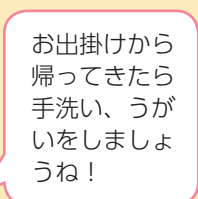

ほんしょう あおと  
**本勝 碧人ちゃん**

ニコニコ笑顔で優しい  
碧人♡ とととかかの  
宝物です!♡



ただま いちか  
**玉田 彩千香ちゃん**

笑顔がとてもかわいい  
ね。これからも元気で  
大きくなってね♡



たかはら れいほ  
**高原 伶明ちゃん**

好き嫌いのないレイハ  
君、いっぱい食べて大  
きくなあれ!



ほそたに かなた  
**細谷 奏陽ちゃん**

笑顔がかわいい☆ お  
話し大好き! 元気い  
っぱい大きくなってね



あらい とお  
**新井 都央ちゃん**

都央は家族の宝物♡  
すくすく大きく育っ  
てね!!

応募は  
こちら  
から



ID:7463

※今回は令和5年3月5日～4月3日受け付け分を掲載しています  
お子さんの写真を投稿しませんか? 対象は市内在住で3歳の幼児。国で応募できます(応募は1回限り、到着順に掲載)。詳しくは広報課(☎221-2072)へ。  
写真の容量は3MB程度。容量を超えると届かない場合がありますので、ご注意ください。掲載誌面は、広報ひめじPDF版としてウェブサイトでも公開します



ギガ  
**超高速インターネット10Gコース** 好評提供中

**休日相談会 2/18(日)** 【場所】WINK本社

完全予約制

10:00～18:00

2/17(土)までに下記へご予約ください

WINK 姫路ケーブルテレビ **☎0120-129-130** 【受付時間】9:00～19:00

〒670-0964 姫路市豊沢町135番地 姫路大同生命ビル <https://www.winknet.ne.jp>

ネット・テレビ・電話  
大好評サービス提供中!  
詳しくはWINK  
ホームページへ



月	火	水	木	金	土	日
 2/1~29、冬の特別公開(姫路城)	 2/17~3/3、梅花展(好古園)	 2/10~3/26、精神のきらめき(美術館)	<b>1</b> きょういくメッセ(オンラインなど、~3日)、人権相談(人権啓発センター、3/7も)、労働相談(市民相談センター、15日・3/7も)	<b>2</b>	<b>3</b> わらべうたであそぼうの会(城内図書館)、絵本のよみきかせ(星の子館、3/2も)	<b>4</b> 市民体力テスト会(夢前ふれあい体育館)、やすとしょシネマ(ネスパルやすとみ)、日曜朝市(農業振興センター、3/3も)
<b>5</b>	<b>6</b> 高齢者芸能発表会(市民会館)	<b>7</b> 行政相談(市民相談センター、3/6も)	<b>8</b> 人権相談(市民相談センター)	<b>9</b> 行政書士相談(市民相談センター、3/8も)	<b>10</b> 展示解説会(美術工芸館、25日も)、マラソン祭(大手前公園、11日も)、てんもん工作広場(星の子館、17・18・23~25日、3/2・3・9も)	<b>11</b> 建国記念日 世界遺産姫路城マラソン2024(市内)
<b>12</b> 振替休日 プラネdeバレンタイン(科学館)	<b>13</b> 男性のための電話相談(下記の専用ダイヤル)	<b>14</b> イルミネーション特別カラー演出(大手前通り)、行政相談(駅前市役所、28日も)、登記相談(市民相談センター)	<b>15</b> 成年後見相談(市民相談センター)	<b>16</b> 養育費等専門相談(市民相談センター)	<b>17</b> 木山捷平展(文学館、~4/14)、県立大環境人間学部 卒業設計展(文学館、~23日)、あゆみの会(総合教育センター)	<b>18</b> 人権講演会(見野の郷交流館)、如月まつり(文学館)、森の腹話術&マジックショー(自然観察の森)
<b>19</b> 税務相談、公証相談(市民相談センター)  ※駅前市役所開所時間変更	<b>20</b>	<b>21</b> 行政相談(各地域事務所)、人権相談(安富事務所)、不動産相談(市民相談センター)	<b>22</b> 人権相談(駅前市役所)、建築相談(市民相談センター)	<b>23</b> 天皇誕生日 クリスマスローズ展(温室植物園、~3/10)	<b>24</b> えほんのじかん、朗読会(城内図書館)、ニホンアカガエルの卵を見つけよう!(伊勢自然の里)	<b>25</b> 展示解説会(文学館)、展示解説(埋蔵文化財センター)
 <b>26</b>	<b>27</b>	<b>28</b> 不動産鑑定相談(市民相談センター)	<b>29</b> 卒業式(姫路・琴丘・飾磨高)			 2/3~3/25、あつまれによるよろたち(水族館)



各種相談などに関するお問い合わせは

- 人権相談：人権啓発課・☎221-2376
- 養育費等専門相談：こども支援課・☎221-2132
- 労働相談：労働政策課・☎221-2094

- その他の各種相談：市民相談センター・☎221-2102
- あゆみの会(子どもの不登校にお悩みの保護者の集い)：総合教育センター・☎224-5843

- 男性のための電話相談専用ダイヤル・☎287-0804(毎月第2火曜日、17:00~19:00)
- ※詳しくは男女共同参画推進センター・☎287-0803へ

休日・夜間の救急診療

内科・小児科	休日・夜間急病センター・☎298-0119	夜間 20:30~翌5:30	休日・夜間急病センターの待機者数はこちら 	家島診療所・☎325-0485 2/10・11・17・18、3/9 真浦クリニック・☎325-0995 2/24・25 ぼうぜ医院・☎326-0253 3/2・3 ※事前に連絡が必要。診療時間などは問い合わせを ※2/12・23は当直医が不在のため、急患の場合は、119連絡してください
	休日・夜間急病センター・☎298-0119	休日昼間(日曜日、祝日、8/15、12/31~1/3) 8:30~17:30		
眼科・耳鼻咽喉科	休日・夜間急病センター・☎298-0119	休日昼間(日曜日、祝日、8/15、12/31~1/3) 8:30~17:30	電話相談(全年齢対応)	急な病気やけがで判断に迷ったら 救急安心センターひめじ・☎#7119 24時間365日
歯科	姫路市歯科医師会口腔保健センター・☎288-5896	休日昼間(日曜日、祝日、8/14・15、12/30~1/3) 9:30~12:00	電話相談(小児科)	子どもの急病やけがの際、病院に連れて行くか迷ったら 救急医療電話相談・☎292-4874(ふくつう しんばいなし!)
整形外科	日曜昼間(輪番制) ※実施医療機関はウェブサイト	 ID:9174		兵庫県子ども医療電話相談・☎#8000
				月~土曜日 20:00~24:00 日曜日、祝日、8/15、12/31~1/3 9:00~18:00、20:00~24:00 月~土曜日 18:00~翌8:00 日曜日、祝日、12/29~1/3 8:00~翌8:00

ご用の窓口が分からないとき

●庁内番号案内・☎221-2111(平日8:35~17:20)

姫路市公式SNS



※市外局番は記載のない限り「079」です

最新情報を配信中!

広報 令和6年1月発行

再生紙と植物油インキを使用しています

UD FONT

●姫路市のデータ ※令和5年12月1日現在  
人口/522,041人(前月比-160)  
世帯数/229,696世帯(前月比+112) 面積/534.35km<sup>2</sup>

●編集・発行  
姫路市政策局市長室広報課 ☎221-2072 フォクス221-2076  
〒670-8501 姫路市安田四丁目1