



通知された戸籍の振り仮名に誤りがある場合は届け出を

▶ 姫路市フリガナコールセンター・☎050-2030-7367

戸籍法の改正により、戸籍の氏名に振り仮名が記載されます。7年8月末までに、本籍地の自治体が、記載予定の振り仮名をはがきで通知しています。誤りがある場合は届け出てください。マイナポータルのほか、住民窓口センター（市役所1階）、駅前市役所、各支所・地域事務所・出張所・サービスセンターで手続きできます。郵でも届け出可能。誤りがなければ、届け出不要です。

◆届出期限 5月25日(月)

市役所北別館の「フリガナ臨時窓口」は、7年12月27日(土)以降は利用できません

募集



広報推進員

▶ 広報課・☎221-2125

本市のイベントや行事の司会・進行、市政広報番組への出演、市公式Xの運用などを行う広報推進員を募集します。勤務条件など、詳しくはWで確認を。

◆資格 広報活動に関心があり、司会などの経験があるか同等の技能を持っている、普通自動車運転免許を保有する人



◆試験日時 2月18日(水)、午前9時～

◆募集人数 1人

◆申し込み 1月5日(月)～30日(金)（土・日曜日、祝休日を除く）に、持参か郵で必要書類を広報課（市役所3階）へ。必要書類は広報課や市政情報センター（同1階）などで配布。Wからも取り出せます

募集

パブリックコメント～皆さんの意見を募集します～

案の名称	内 容	公表期間	担当課
①姫路市子ども読書活動推進計画 第5次（案）	子どもの読書環境の整備と読書活動の推進等について定める計画  ID:31826	～1/16(金)	城内図書館（〒670-0012 本町68-258・☎289-4883、☎289-1896、✉tosho@city.himeji.lg.jp）
②姫路市公共施設等総合管理計画（案）	持続可能な公共サービスの提供と時代に即した公共施設等の最適化に向けた計画  ID:31929	12/23(火)～1/23(金)	施設マネジメント課（市役所9階・☎221-2947、☎221-2384、✉shisetsu-mgmt@city.himeji.lg.jp）

閲覧場所	閲覧時間
図書館各館（①のみ）	10:00～18:00（城内図書館は19:00まで。12/22、12/28～1/5、1/13・15を除く）
施設マネジメント課（②のみ）、市政情報センター（市役所1階）、各支所（飾磨支所を除く）・地域事務所・出張所・サービスセンター（置塩・菅野を除く）	9:00～17:00（土・日曜日、祝休日、12/27～1/4を除く）
飾磨支所	9:00～19:00（第3土曜日、12/27～1/3を除く）
駅前市役所	10:00～19:00（第3土曜日、12/27～1/3を除く）
曾左・四郷・八幡公民館	9:00～17:00（月曜日、12/28～1/3を除く）

◆意見の提出ができる人 次のいずれかに該当する人①市内に在住②市内に事務所または事業所を持つ③市内に通勤または通学④市税の納税義務がある⑤意見募集の対象となる案件に利害関係がある

◆意見の提出方法 公表期間中に郵F✕Wで必要事項と案の名称、意見、事業所名か学校名（住所が市外の場合）を各担当課へ。閲覧場所への持参もできます

pick up 今月のお知らせ ピックアップ

通常はがき 往復はがき 郵封書 電話
ファクス 電子メール ウェブサイト

必要事項 件名、住所、郵便番号、参加者全員の氏名・ふりがな、年齢、電話番号、学生は学校名・学年、返信用表面

特に記載がなければ
無料、抽選、期限内必着

市役所本庁舎
〒670-8501
姫路市安田四丁目1

国税庁LINE 公式アカウントに登録を

▶ 市民税課・☎221-2261、姫路税務署・☎282-1135

国税庁LINE公式アカウントを友だち追加すると、確定申告書の作成などさまざまなオンライン手続きが利用できます。トーク画面の各メニューをタップすると、国税庁W等の各種画面が表示され、スムーズに手続き可能。確定申告期の来場予約もできます。





姫路いちごフェア

▶ 農政総務課・☎221-2496

姫路のイチゴの直売や無料の試食会を実施。生産者からイチゴの特長や栽培方法などの話を聞けます。ぜひお越しください！

◆日時 2月4日(水)、午前10時～午後2時（売り切れ次第終了）

◆場所 姫路駅北にぎわい交流広場中央地下通路

イベント・学ぶ 18～39歳の社会人向け！

ライフプランセミナー

▶ こども総務課・☎221-1521

ライフイベントにかかる費用の目安や資産運用等が学べるセミナーを開催。詳しくは☎で確認を。

◆日時 2月10日(火)、午後7時～8時半

◆場所 総合福祉会館5階

◆対象・定員 市内在住か在勤で18～39歳の社会人。10人（先着順）

◆申し込み 1月10日(土)～2月9日(月)、午後5時までに、☎でこども総務課へ



ID:31970

イベント・学ぶ “やってみたい” を実現



「姫カツ」シンポジウム

▶ 健康教育課・☎221-2798

本市の中学校部活動の地域展開「姫カツ」に関する保護者等を対象とした説明会のほか、元女子バレーボール選手の井上愛里沙さんらをゲストに迎え、意見交換会を開催します。

◆日時 1月10日(土)、午後1時半～4時

◆場所 アクリエひめじ中ホール

◆対象・定員 保護者・指導者、姫カツに興味のある人。650人

◆申し込み 1月10日、午前10時までに、☎で健康教育課へ。空きがあれば当日参加も可能



ID:32061

イベント・学ぶ

申し込みはこちら！

蓬菜さんによる家庭教育講演会

▶ 生涯学習課・☎221-2784

気象予報士の蓬菜大介さんが「空を見上げて～いま伝えたい大切なこと～」と題して講演します。

◆日時 2月14日(土)、午後2時～3時半

◆場所 アクリエひめじ中ホール（YouTubeでのライブ配信あり）

◆対象・定員 子育て中の保護者、家庭教育に関心のある人。600人

◆申し込み 1月18日(日)までに、☎で生涯学習課へ



生活学級合同修了式 くらしに役立つ金融経済・消費生活講演会

▶ 消費生活センター・☎221-2519

生活学級合同修了式のほか、落語家の桂花團治さんが、「人はなぜダメされる～賢い消費者になるために～」と題して講演します。

◆日時 2月13日(金)、午後2時～4時

◆場所 イーグレひめじあいめっせホール

◆対象・定員 市内在住か在勤の人。200人

◆申し込み 1月27日(火)までに、☎で

必要事項（一時保育〈1歳～就学前の幼児、1人300円〉利用の場合は幼児の氏名・年齢も）を消費生活センター（☎221-2108）へ



ID:29265

イベント・学ぶ

消防出初式

▶ 消防局総務課・☎223-9503

新年恒例の消防仕事始めの行事。幼年消防クラブによる和太鼓演奏や消防音楽隊の演奏のほか、消防団員のはしご乗り演技、救助隊員のレスキュー演技・一斉放水の演技を行います（天候によって変更する場合があります）。

◆日時 1月11日(日)、午前9時半～11時50分

◆場所 姫路城三の丸広場（来賓席南側・西側の観覧スペースをご利用ください）



イベント・学ぶ



はじめてみませんか？ 人生会議

▶ 高齢者支援課・☎221-2451

終活ジャーナリストの金子稚子さんが「い（生・逝）きかたは自分で決める～私たちが行うACP～」と題して講演します。これからの過ごし方や希望する医療やケアについて考え、家族等と共有する「人生会議（ACP）」を始めてみませんか。

◆日時 2月21日(土)、午後2時～3時半

◆場所 姫路市医師会館大ホール（オンライン開催あり）

◆対象・定員 市民。130人（先着順。定員を超えた場合のみ連絡）。オンラインは定員なし

◆申し込み 1月10日(土)～2月13日(金)に、☎で

要事項と参加方法（会場かオンライン）を姫路市在宅医療・介護連携支援センター（☎295-3330、☎295-3351、✉med-care@himeji-med.or.jp）へ



申し込み
フォーム

暮らし・行政



市立小・中・義務教育学校 入学のお知らせを発送

▼学校指導課・☎2212762

4月に市立小・中・義務教育学校に入学する児童・生徒の「入学のお知らせ兼入学届」を、1月下旬に保護者宛てに発送します。はがき内側の入学届を記入し、指定の学校へ提出を。提出方法は各学校の指示に従ってください。

サイクル&バスライドを ご利用ください

▼地域公共交通課・☎2212493



自転車
等をバス
停留所付
近にある
駐輪場に
止め、路線バスに乗り換えて目的地に向かうサイクル&バスライド。新たに、ゆめタウン姫路、神姫バス荒木車庫、マックスバリュ宮西店・宮上店の駐輪場も利用できるようになりました。駐輪場の利用に申請や登録は不要です。マイカーから路線バスに切り替えて、お出掛けしませんか。サイクル



ID:31509

ル&バスライドを実施しているバス停など、詳しくはWで確認を。

書写山ロープウェイを 運休します

▼観光コンベンション室・☎2211520

2月5日(木)から3月18日(木)まで、施設整備のため書写山ロープウェイの運行を休止します。運休期間中は、ご不便をおかけしますがご了承ください。

市有土地の売却 (一般競争入札)

▼管財課・☎2212226

予定価格以上で最高価格での入札者に売却します。

所在地	土地面積	予定価格
香寺町広瀬 225番1	228・05㎡	304万円
香寺町野田 27番3	83・01㎡	165万円
御立東四丁 目21番1	189・50㎡	1005万円
飾磨区阿成 渡場203番	55・81㎡	239万円

◆入札日 2月3日(火)◆申込書

1月8日(木)から、管財課(市役所4階)で配布します◆申し込み1月26日(月)～28日(水)に、申込書と必要書類を管財課へ持参

7年度シニア活躍事業所を決定 ▼高齢者政策課・☎2212986

シニア世代が就労可能な「シニア活躍事業所」を認定しました。対象事業所をWに掲載しています。就労意欲のある65歳以上の人はぜひ参考にしてください。



ID:18772

給与支払報告書の提出は 2月2日までに

▼市民税課・☎2212260

◆提出書類 ①給与支払報告書の総括表②給与支払報告書◆提出期限 2月2日(月)

※電子がWでの提出にご協力ください。詳しくはWに掲載の手引書を確認を



ID:750

償却資産の申告は なるべく1月16日までに

▼資産税課・☎2212273

1月1日現在、市内で土地・家屋以外の事業用資産を所有する個人・法人は、償却資産の申告が必要で、7年中に資産の増減がない人も、その旨の申告を。申告書はWからダウンロードできます。

◆提出期限 2月2



ID:620

日(月) (なるべく1月16日(金)までに提出を)

8・9年度 業者登録申請 ▼契約課・☎2212238

市が行う工事や製造の請負、物品の購入、役務の提供に係る競争入札などに参加するためには、業者登録が必要です。

8年度は2年の登録有効期間の初年度(基準年度)です。登録希望者は手続きをお願いします。

区分	申請方法
新規登録業者、業種等追加希望業者	○ 郵送 × 電子
継続希望業者	※ 郵送 ○ 電子

※事業所にパソコンがない等の理由で電子申請ができない場合は郵送申請も可能です

申請方法	受付期間
電子	1月16日(金)まで(電子申請システムの停止期間を除く) ※別途提出が必要な書類は1月23日(金)までに提出してください ※電子申請はWからできます
郵送	1月16日(金)まで ※事前に登録申請書の交付を受けてください

※必要書類など、詳しくはWで確認を



ID:18772

持っている不動産の価値を知りたい

相続対策に悩んでいる

土地・家を探している

解体をお願いしたい

新築・リフォームを検討している

補助金を使った工事の提案をしてほしい

人の数だけ答えがある。あなただけの答えを探せる会社でありたい。



NAKANISHI
REAL ESTATE

【本社】姫路市南駅前町81番(建物下に駐車場有)

【大久保店】明石市大久保町駅前一丁目18番地14(駐車場有)

■営業時間/9:30～19:00 ■定休日/水曜日

■兵庫県知事免許(03)第0451338号

まずはお気軽に
問合せください。

☎079-286-5666

ホームページ <https://nakanishi-real-estate.co.jp>



健康・福祉



インターンシップ（介護体験）
をしてみませんか

▼介護保険課・☎2212923

介護保険事業



所でインターンシップをしてみませんか。介護の仕事に興味はあるけれど一歩を踏み出せない人や、どんな仕事なのか疑問を持っている人を、介護人材ナビゲーターがサポートします。詳しくは☎でよりま総合福祉評価センター（☎2873000、✉harima-jinzai@h-294.co.jp）に問い合わせを。

◆対象 市内在住で介護の仕事に興味・関心のある人（介護職未経験者に限る）



障害者向け交通助成制度の
交通機関変更

▼障害福祉課・☎2212305

障害者向け交通助成制度の交通機関変更期限が変わります。8年度から利用する交通機関の変更を希望する人は、1月30日（金）までに、

変更申請書を障害福祉課（市役所1階）家島事務所、夢前・香寺・安富保健福祉サービスセンターへ提出してください。申請書は各提出場所配布しています。
交通機関の変更を希望しない場合、特に手続きは必要ありません。

くらしとこころの総合相談会

▼保健所健康課・☎2891645

◆日時 3月5日（木）、午後1時～3時半
◆場所 総合福祉会館5階
◆内容 ①精神科医によるこころの相談②弁護士による法律に関する相談③ハローワーク・労働基準監督署職員による雇用労働に関する相談④くらしと仕事の相談⑤健康・生活相談。同日に複数の相談が可能です。来場が難しい場合はオンライン相談をご利用ください

保健だより

	日 時	場 所
専門医による こころの健康相談	1/22（木）	保健所
	1/19（月）	南保健センター
	2/9（月）	西保健センター
アルコール 問題相談	1/19（月）	南保健センター
	1/22（木）	保健所

▶保健所健康課・☎289-1645

生活習慣病 相談	1/13（火） ・20（火） ・27（火）、 2/3（火）	10:00 ～11:30	☑の上、調整
フレイル予 防相談	1/13（火）		南保健センター

▶保健所健康課・☎289-1697

結核相談 （結核定期 健康診断）	1/23（金）、 2/6（金）	10:00 ～11:15	保健所
------------------------	--------------------	-----------------	-----

▶保健所予防課・☎289-1721

※いずれも予約が必要です
※65歳以上の人は、年1回の結核健診を受けることが義務付けられています

◆定員 各相談5人（1回20分まで）
◆申し込み 2月6日（金）～20日（金）に、☑で「必要事項」と相談の種類（①～⑤）、オンライン相談の有無を保健所健康課へ



ID:27644

権利擁護フォーラム

▼地域福祉課・☎2212303

◆日時 1月18日（日）、午後1時半～3時15分
◆場所 総合福祉会館5階第1会議室
◆内容 行政書士の桑智仁さんが「あなたらしい成年後見制度を考える」と題してお話しします
◆対象・定員 市民、福祉関係者等。100人（ZOOM配信は人数制限なし）
◆申し込み 1月13日（火）までに、☑で「必要事項」と参加方法（来場かZOOM）を成年後見支援センター（☎

2626000、F2626001、✉senkoukensien@himeji-wel.or.jp）へ

大切な人の命を守る
ゲートキーパー養成講座

▼保健所健康課・☎2891645

◆日時 1月20日（火）、午後2時～3時半
◆場所 総合福祉会館5階第1会議室
◆内容 ゲートキーパーとは、悩みを抱えている人に付き、声を掛け、耳を傾け、必要な相談機関につなぎ、見守る人のことです。悩んでいる人への関わり方を学びませんか。ロールプレイの実施あり。受講証を発行します
◆定員 60人（先着順）
◆申し込み 1月13日（火）、午前9時～18日（日）に、☑で保健所健康課へ



姫路市公式LINE

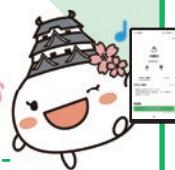

暮らしや防災などの役立つ情報を配信します。ぜひ友だち登録を！
◆LINE ID @himejicity



登録はこちらから

歯周のメンテナンスははじめましょう！

歯 科 矯正歯科 小児歯科 歯科口腔外科



お勤め帰りでも ▶夜8時まで診療
お子様連れでも ▶キッズコーナー
通院できない方に ▶訪問歯科診療

10～13時/15～20時 休診日：日曜日・祝日



岡田 結実



おかだ歯科

ゆめタウン姫路6F

院長／岡田耕一郎

姫路市神子岡前 3-12-17

※矯正治療は保険適用外となります

☎299-2811

<https://www.okada-sika.com>

7年5月中旬に対象年齢の人へ送付しているがん検診無料クーポン

がん検診無料クーポン券の利用はお早めに
 保健所予防課・☎2891555

7年度に65・70・75・80・85・90・95歳および100歳以上となる人へ、7年7月に送付した接種券の使用期限は、8年3月末です。2回接種が必要な組み換えワクチンは、接種完了まで2カ月の間隔が必要となるため、1回目の接種を1月末までに受ける必要があります。詳しくはWで確認を。



ID:29986

带状疱疹のワクチン接種はお早めに
 保健所予防課・☎2891721

40歳または65歳以上で初めて国民健康保険の受診券を受け取り特定健診を受けた人や、特定健診の代わりに検査結果を提出した国民健康保険の加入者に、クオカードをプレゼントしています。まだの人はお急ぎください！

クオカードがもらえる
 キャンペーンは1月末まで
 国民健康保険課・☎2212339

利用期間 4月1日から3年間
 ①1年間 場所 林田町口佐見
 380の2 ◆申し込み 1月26日(月)までに、(A)で必要事項を林田地域振興組合(☎2613770、09011

種類	対象	定員	年間利用料
(A)普通農園 露地35㎡	市内在住か在勤の人	30人	21,000円
(B)栽培講習付き農園 露地100㎡とビニールハウス175㎡	6人		156,000円



トイレ、散水栓、農具を備えた市民農園。②の希望者には年間40回程度の栽培講習(原則毎週金曜日)も。

林田チャレンジ農園の利用者
 農政総務課・☎2212472

募集

ン券の有効期限は8年3月15日(日)です。封筒の中には最大約46600円分(※対象年齢により異なります)のお得なクーポン券が入っています。お早めにご利用ください。詳しくはWで確認を。



ID:3439

◆資格 市内在住か在勤・在学の18歳以上(高校生を除く)で、自主的に見守りウォーキングができる人
 ◆登録期間 4月から1年間
 ◆申し込み 1月5日(月)〜30日(金)

普段のウォーキングを通して、地域の安全・安心を見守るボランティアを募集します。

ひめじ見守りウォーキング隊
 危機管理室・☎2212090

◆資格など 15歳以上(中学生を除く)で、無償で活動できる人。交通費は自己負担
 ◆活動内容 生き物への給餌補助や来館者の案内、工作教室での参加者への指導など。夏休み期間限定の学生ボランティアも募集
 ◆活動期間 4月1日〜9年3月31日
 ◆説明会 8年2月15日(日)、午前11時〜正午、手柄山交流ステーション3階研修室で。必ず参加してください
 ◆申し込み 2月2日(月)までに、Aで必要事項を水族館(〒670-0971 西延末440、☎2973970)へ



ID:10807

◆資格・募集人数 市内在住で、4月1日現在、次のいずれかに該当する人(本市の他の委員である人を除く)
 ①満40歳〜65歳未満
 ②満65歳以上
 ③介護保険サービスを利用(家族も可)。各1人
 ◆職務内容 年2回程度開催する会議で地域包括支援センターや地域密着型サービス等の運営などについて意見を述べていただきます
 ◆任期 4月1日〜10年3月31日
 ◆報酬 市の規定により支払い
 ◆選考方法 書類選考
 ◆申し込み 1月23日(金)までに、BでWに掲載する応募用紙(任意の様式も可)に必要事項と職業、応募動機、介護や支援活動に携わった経験、本市の介護保険事業への意見(800字程度)を書き、高齢者政策課(☎2212672、✉koroise@city.himeji.lg.jp)へ

に、持参かBで申込書を危機管理室(〒670-0940 三左衛門堀西の町3 防災センター5階、☎239541)へ。申込書は同室や各支所等で配布するほか、Wにも掲載します

地域ケア推進協議会の委員
 高齢者政策課・☎2212985

資格・募集人数 市内在住で、4月1日現在、次のいずれかに該当する人(本市の他の委員である人を除く)
 ①満40歳〜65歳未満
 ②満65歳以上
 ③介護保険サービスを利用(家族も可)。各1人
 ◆職務内容 年2回程度開催する会議で地域包括支援センターや地域密着型サービス等の運営などについて意見を述べていただきます
 ◆任期 4月1日〜10年3月31日
 ◆報酬 市の規定により支払い
 ◆選考方法 書類選考
 ◆申し込み 1月23日(金)までに、BでWに掲載する応募用紙(任意の様式も可)に必要事項と職業、応募動機、介護や支援活動に携わった経験、本市の介護保険事業への意見(800字程度)を書き、高齢者政策課(☎2212672、✉koroise@city.himeji.lg.jp)へ

◆資格・募集人数 市内在住で、4月1日現在、次のいずれかに該当する人(本市の他の委員である人を除く)
 ①満40歳〜65歳未満
 ②満65歳以上
 ③介護保険サービスを利用(家族も可)。各1人
 ◆職務内容 年2回程度開催する会議で地域包括支援センターや地域密着型サービス等の運営などについて意見を述べていただきます
 ◆任期 4月1日〜10年3月31日
 ◆報酬 市の規定により支払い
 ◆選考方法 書類選考
 ◆申し込み 1月23日(金)までに、BでWに掲載する応募用紙(任意の様式も可)に必要事項と職業、応募動機、介護や支援活動に携わった経験、本市の介護保険事業への意見(800字程度)を書き、高齢者政策課(☎2212672、✉koroise@city.himeji.lg.jp)へ

◆資格・募集人数 市内在住で、4月1日現在、次のいずれかに該当する人(本市の他の委員である人を除く)
 ①満40歳〜65歳未満
 ②満65歳以上
 ③介護保険サービスを利用(家族も可)。各1人
 ◆職務内容 年2回程度開催する会議で地域包括支援センターや地域密着型サービス等の運営などについて意見を述べていただきます
 ◆任期 4月1日〜10年3月31日
 ◆報酬 市の規定により支払い
 ◆選考方法 書類選考
 ◆申し込み 1月23日(金)までに、BでWに掲載する応募用紙(任意の様式も可)に必要事項と職業、応募動機、介護や支援活動に携わった経験、本市の介護保険事業への意見(800字程度)を書き、高齢者政策課(☎2212672、✉koroise@city.himeji.lg.jp)へ

◆資格・募集人数 市内在住で、4月1日現在、次のいずれかに該当する人(本市の他の委員である人を除く)
 ①満40歳〜65歳未満
 ②満65歳以上
 ③介護保険サービスを利用(家族も可)。各1人
 ◆職務内容 年2回程度開催する会議で地域包括支援センターや地域密着型サービス等の運営などについて意見を述べていただきます
 ◆任期 4月1日〜10年3月31日
 ◆報酬 市の規定により支払い
 ◆選考方法 書類選考
 ◆申し込み 1月23日(金)までに、BでWに掲載する応募用紙(任意の様式も可)に必要事項と職業、応募動機、介護や支援活動に携わった経験、本市の介護保険事業への意見(800字程度)を書き、高齢者政策課(☎2212672、✉koroise@city.himeji.lg.jp)へ



ID:24169

現代(いま)の時代の家族葬！

生前契約
 事前見積りで安心!!

2/8日 (11:00~13:00)
 3/14日 (11:00~13:00)
 4/12日 (11:00~13:00)
 ★持帰り食事付き★前日15時までにご予約下さい

安心・充実のメモリアルプラン
 メモリアルプラン
 22万円 33万円

ご出棺まで一緒に過ごせます
 火葬式プラン
 16.28万円

新直葬プラン
 7.15万円
 ※令和8年1月より

お葬式っていくらかかるの？
 宗教にこだわらずにお葬式ってできるんですか？
 家族だけでゆっくり送りたいんだけど...

24時間体制 年中無休
 現代葬 いまそう手柄山会館
 〒670-0974 姫路市飯田535-1 TEL 0120-432096

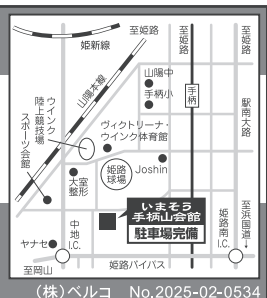

(株)ベルコ No.2025-02-0534

今月のお知らせ

地域福祉計画策定会議の参加者

地域福祉課・☎2212303

◆資格 市内在住か在勤・在学で18歳以上（1月1日現在）の人（本市の審議会などの委員である人を除く）◆募集人数 2人程度◆職務内容 年4回程度開催する会議で意見を述べていただきます◆任期 4月1日～9年3月31日◆報酬 市の規定により支払い◆選考方法 「応募の動機」と「姫路市の地域福祉について思うこと」をテーマにした小論文（様式自由、800字程度）による書類審査◆申し込み 1月23日（金）までに、☎2212303へ

要事項と性別、職業、小論文を郵送（FAX）で地域福祉課（☎2212946、✉chikifukushi@city.himeji.lg.jp）へ。☎2212946から申し込みます



ID:32062

高齢者保健福祉計画及び介護保険事業計画策定会議の公募委員

高齢者政策課・☎2212985

◆資格 市内在住か在勤・在学の18歳以上（1月1日現在）で、次の①②のいずれかに該当する人（本市の審議会などの委員である人を除く）①介護・高齢者施設や事業所で、福祉関係または介護職として業務に従事している②高齢者福

祉や生涯現役に関する取り組みに関心・熱意がある◆募集人数 2人程度◆職務内容 年4回程度開催する会議で意見を述べていただきます◆任期 4月1日～9年3月31日◆報酬 市の規定により支払い◆選考方法 「これからの高齢者福祉または生涯現役について」をテーマにした作文（様式自由、400字程度）による書類審査◆応募用紙 高齢者政策課（市役所8階、各支所・地域事務所などで配布。☎からも取り出せます）◆申し込み 1月23日（金）までに、持参か☎2212972、✉koreiseisa-ku@city.himeji.lg.jpへ。☎からも申し込みます

課（☎2212972、✉koreiseisa-ku@city.himeji.lg.jp）へ。☎からも申し込みます



ID:2388

自然学校帯同救急員

学校指導課・☎2212767

◆資格 看護師・准看護師が養護教諭の免許を有する人◆業務内容 8年度に小学5年生が参加する自然学校（4泊5日）に同行し、児童の衛生看護を行う◆申し込み 1月30日（金）、午後5時までに、必要書類を学校指導課（市役所北別館6階）へ持参※日程など、詳しくは☎に掲載する募集要項で確認を



ID:25852

会計年度任用職員

共通事項

◆任期 4月1日～9年3月31日（再度任用する場合あり）◆募集要項・受験申込書・履歴書など特に記載のないものは、各担当課や市政情報センター（市役所1階、各支所・地域事務所、駅前市役所などで配布するほか、☎にも掲載）※勤務時間や勤務条件など、詳しくは募集要項や☎で確認を。申込書の業務時間内に窓口へ

介護認定業務

介護保険課・☎2212447

⑧介護認定調査指導員	④介護認定調査員	職種
介護認定調査業務に3年以上従事した経験のある人	次のいずれかに該当する人 ①介護支援専門員の資格を有する ②保健師、看護師、准看護師、理学療法士、作業療法士、社会福祉士、介護福祉士のいずれかの資格を有し、1年以上の実務経験がある ③介護職員初任者研修（旧ホームヘルパー2級以上）を修了したか、社会福祉主事任用資格を有し、社会福祉施設や医療機関などで3年以上の介護や相談援助業務の経験がある ④社会福祉施設、医療機関などで5年以上の介護や相談援助業務の経験がある	資格
認定調査票の点検、介護認定調査員に対する研修・指導、要介護認定調査など	要介護認定調査とこれに付随する業務	職務内容

◆募集人数 ④16人程度⑧1人程度◆試験 ④2月9日（月）⑧2月10日（火）◆申し込み いずれも1月27日（火）までに、持参か☎で受験申込書を介護保険課（市役所2階）へ。申し込み前に☎で問い合わせを

放課後児童クラブ補助員

▼こども総務課・☎2212789

◆資格 児童の保護・育成に理解と熱意があり、体力に自信のある、週3日程度働ける人◆職務内容 就労などにより家庭で保護者の保護を受けられない小学生の遊び、生活指導など◆選考方法 面接での選考◆申し込み 3月6日（金）までに、持参か☎で履歴書をこども総務課（市役所2階）へ

ID:28091

女性問題相談員

男女共同参画推進センター・☎2870803

◆資格 女性問題に関心があり、カウンセリングや相談業務に従事した経験がある人か、同等の技能がある人◆職務内容 女性問題や男女共同参画に関する相談への助言や情報の提供など◆募集人数 若干人◆試験 2月5日（木）、イーグレひめじで◆申し込み 1月6日（火）～27日（火）に、持参か☎で受験申込書を男女共同参画推進センター（〒670-0012 本町68の290 イーグレひめじ3階）へ



ID:29319

かゆいところに手が届くお家のリフォーム



まごのて工房。

株式会社プラットホーム・リフォーム事業部

お問い合わせは



0120-14-0507

〒670-0945 姫路市北条梅原町117

建設業登録許可 兵庫県知事許可（般-5）第460219

安心納得
価格

こだわり
サービス

顧客満足
100%

ホームページ



増改築工事 水廻り工事 電気工事 エクステリア 防水工事

外壁塗装 店舗設計 解体工事 マンション管理

など、お家に関する悩みを多くのアイディアで解決します！

募集人数 2月8日(日)、午前9時〜、市	家庭児童相談員	母子・父子自立支援員	地域子育て支援拠点職員	就労相談員	職種 資格 職務内容
◆募集人数 いずれも若干人◆	次のすべてを満たす人 ①保育士資格、社会福祉士資格、精神保健福祉士資格、公認心理師資格、臨床心理士資格、児童福祉司任用資格、幼稚園教諭免許、小学校教諭免許、中学校教諭免許、保健師免許のいずれかを有する ②普通自動車運転免許を有する ③パソコンの基本操作が可能	次のすべてを満たす人 ①子育てに関する広い知識と豊かな経験を持ち、保育士資格または幼稚園教諭免許を有する ②普通自動車運転免許を有する ③パソコンの基本操作が可能	次のすべてを満たす人 ①就労相談・就労支援の知識や経験を有する ②普通自動車運転免許を有する ③パソコンの基本操作が可能	ひとりで親家庭等に対する就労相談、就労支援	
	児童虐待通告への対応、児童（18歳未満）についての相談対応、子育て支援室の運営に付随する業務	ひとり親家庭等の生活相談（DVを含む）や自立支援業務、母子父子寡婦福祉資金の貸付償還業務	地域子育て支援拠点（わくわく広場・すこやかひろば・駅前すくすくひろば・のびのび広場みらいえ）の運営、子育てに関する講習会の実施や相談、子育て支援情報の提供など		

子育て支援

▼こども総務課・☎2212386

役所10階で◆申し込み 1月7日(水)〜2月2日(月)に、持参か郵で受験申込書等をこども総務課(市役所2階)へ
ID:32071

講習のちらし等の広告主
▼救急課・☎2239559

◆広告媒体 ①救命講習修了証(裏面) ②講習のチラシ ◆発行部数 ①2千枚 ②2万枚 ◆掲載料 ①と②合わせて19万円以上(税込み)
◆申し込み 1月13日(火)〜30日(金)に、持参か郵で申込書と広告原稿案を救急課(〒670-0940 三左衛門堀西の町3 防災センター2階)へ。詳しくは募集要項を確認を。申込書、募集要項等は救急課で配布するほか、Wから取り出せます
ID:26855

イベント・学ぶ
ID:26855

城郭市民セミナー
「姫路城 城下町を巡る」
▼城郭研究室・☎2894877

◆日時 2月14日(土)、午前10時〜11時半 ◆場所 姫路城城下町 ◆内容 城郭研究室職員の解説で、姫路城城下町を巡ります ◆定員 30

オープンキャンパス

▶生涯学習大学校・☎297-7494、好古学園大学校・☎297-3363

授業の様子などを見学しませんか。開催講座等は日によって異なります。詳しくはWで確認を。

期間	時間	場所
1/19(月)〜30(金) (土・日曜日を除く)	10:00〜15:30 (木曜日は20:00まで)	生涯学習大学校 ID:5952
	10:00〜15:00 (水曜日は12:00まで)	好古学園大学校 ※ ID:29226

※月曜日全日と金曜日の午後はクラブ活動のみ

好古学園大学校作品展

◆日時 1月18日(日)〜30日(金)、午前9時〜午後4時(土曜日を除く。金曜日は午前のみ)
◆場所 好古学園大学校第2校舎
ID:26537

国際理解講演会

▼国際交流センター・☎2870820



◆日時 3月8日(日)、午後2時〜3時半
◆場所 イーグレひめじあ

◆参加費 100円 ◆申し込み 1月12日(祝)までに、Wで必要事項を城郭研究室(〒670-0012 本町68の258)へ。1通で1人。Wからも申し込み可
ID:26855

少年の主張弁論大会

姫路市中央大会
▼青少年センター・☎2243303

◆日時 1月24日(土)、午後1時半〜(開場は午後1時) ◆場所 市民会館大ホール ◆内容 市内7ブロックから選抜された中学生弁士が、日ごろ抱いている思いや考えを弁論します。当日、直接会場へ

280人 ◆申し込み 2月6日(金)までに、直接かWで必要事項を国際交流センター(〒670-0012 本町68の290 イーグレひめじ3階、☎2870824)へ。1通で2人まで。重複申し込み不可
ID:29431

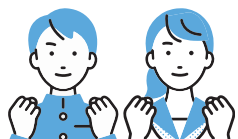

55分で学ぶ117の終活セミナー 相続手続きセミナー

1/10(土) 2/4(水)
一部 10:30〜11:10
二部 13:30〜14:10

ご予約は 株式会社 117 117ふれあいサロン 姫路市豊沢町178
☎079-284-5500 姫路駅南より徒歩5分

1/22(金) 10:30〜11:25 終活における保険の活用

1/22(金) 13:30〜14:25
相続初級セミナー



お墓・仏壇の事など終活に関するセミナーを開催中!

今月のお知らせ

マンション管理基礎セミナー

▼住宅課・☎212642

◆日時 2月14日(土)、午後1時半～4時半(受け付けは午後1時)
◆場所 市役所10階大会議室◆内容 「見直ししよう! 私達のマンション管理規約」法改正に伴い管理規約の変更が必要で」と題した講演と質問解説◆定員 120人(定員に満たない場合は当日参加可)◆申し込み 2月11日(祝)までに、☎FでWに掲載する申込書を住宅課(☎212639・✉juntaku@cit.y.himeji.lg.jp)へ



ID:2832

ミドル世代必見!

仕事とお金のダブル戦略でか
なえる充実のセカンドライフ
▼男女共同参画推進センター・
☎2870803

◆日時 2月13日(金)、午前10時～正午
◆場所 イーグレひめじ◆内容 人生後半期の収支バランスや働き方等について学びます。不安や疑問を解消し、次のステージに進むための戦略を一緒に考えませんか◆対象・定員 テーマに興味のある女性。10人◆申し込み 1月30日(金)までに、直接か☎Fで必要事項(一時保育へ1歳就学

前の幼児、1人1回300円)利用の場合は幼児の氏名・年齢・性別も)を男女共同参画推進センター(〒670-0012 本町68の290イーグレひめじ3階、☎2870805)へ



ID:31963

人権リーダー育成講座

▼人権啓発センター・
☎2829801



◆日時 2月10日(火)、午後2時～4時
◆場所 イーグレひめじ4階

セミナー室A◆内容 人権教育啓発推進センター特任講師の石川千明さんが「あなたは自分や誰かを守る発信、できていますか?」NSと人権、わたしたちの関わり方」と題して講演◆定員 30人◆申し込み 1月26日(月)までに、☎Fで必要事項を人権啓発センター(〒670-0001 本町68の290、☎2829820)へ



ID:30685

ひとり親家庭等就業支援講習会

▼こども支援課・☎2212132

就職活動に役立つセミナーを開催します。一部のみの参加も可能。

日時	場所	内容	対象	定員
1/31(土) 13:00～15:00	総合福祉会館4階 ミーティングルーム	内定を引き寄せ る応募書類の書 き方	ひとり親家庭の母・ 父、寡婦	10人

◆申し込み 1月23日(金)までに、持参か☎Fで申込書を姫路市婦人共励会(〒670-0955 安田3の1 総合福祉会館4階・☎227402(平日午前9時～午後3時、☎2408045)へ。申込書はこども支援課(市役所2階、各支所等で配布。Wからも取り出せます



ID:13388

日曜朝市

▼農業振興センター・
☎2632220

◆日時 2月1日(日)、午前8時半～10時
◆場所 農業振興センター◆内容 新鮮な季節の野菜のほか、鉢花、花苗(アリッサム、ガゼニア、サイネリア、ロベリア)などを農産物販売所等で販売します

新・潮彩いちば塾

▼中央卸売市場・☎2879733

◆日時 1月24日(土)、午前9時～午後1時半
◆場所 中央卸売市場◆内容 旬の水産物などを使った料理教室。親子で参加できます

対象 市民(保護者1人につき子ども2人まで。安全のため、未就学児は入場できません)◆定員 24人◆参加費 1人500円◆申し込み 1月15日(木)までに、Wで中央卸売市場へ



ID:31103

救命講習会

▼救急課・☎2239557

上級救命講習会	普通救命講習会		区分
2/6(金)、 9:00～16:00	2/8(日)、 9:00～11:00	1/25(日)、 9:30～11:30	日時
防災センター3階会議室	網干消防署会議室	中播消防署会議室	場所
右記に加えて、外傷の手当てや骨折の固定方法、傷病者の搬送方法などの実技を学びます ・総務省消防庁W「応急手当WEB講習」の「上級救命講習編」を事前に受講し、受講証明書を持参	自動体外式除細動器(AED)の使い方や心肺蘇生法などの実技を学びます ・総務省消防庁W「応急手当WEB講習」の「普通救命講習編」を事前に受講し、受講証明書を持参		内容など
20人	15人	20人	定員
1/19(月)～23(金)	1/26(月)～30(金)	1/13(火)～16(金)	期間

※申し込み受け付けはいつでも午前9時～午後4時半。先着順



ID:31103

近畿税理士会姫路支部が行う 完全予約制 無料申告相談会 のお知らせ

所得税の申告(土地・株式等の譲渡、住宅ローン控除の1年目の方は除く)
相談会を下記の日程で行います。

開催日 2月12日(木)13日(金) 予約方法 Air リザーブからの予約のみ
時間 9:30～16:00(6つの時間帯より選択) アドレス https://airrvs.net/zeitai/calendar
場所 税務会館3階(姫路市北条宮の町194番地/税務署南約300m) (右のQRコードからもアクセス可▶▶▶)

※当会場に駐車場はありませんので公共交通機関をお使い下さい



暮らしの安心を支える「税」

公益社団法人 姫路納税協会

〒670-0948 姫路市北条宮の町194番地

TEL.(079)284-1010

https://himeji-nouzei.jp/

◆日時 2月1日(日)、午前9時～11時(受け付けは午前8時半～)

◆体力テスト(北部)
▼スポーツ振興室・☎2212796

2/14(土) 13:00～	2/1(日) 14:00～	1/25(日) 14:00～	1/10(土) 10:30～	日時
パルナソスホール				場所
「交響詩ひめじ」合唱コンクール ・チェンバロ講座「1日体験」 ・対象は小学生以上(経験不問) ・定員5人程度 ・受講料2200円 ・1月21日(火)までに申し込み。 詳しくは☎で確認を				内容など
パルナソス朝のハーモニークラシックコンサート ・名曲の新しい響き ・入場料500円(全席指定) ・オルガン・シロ・ヴォーカル・22 ・濱野芳純・オルガン・ヴォーカル・22 ・入場料一般2000円、高校生以下1000円(全席指定)				内容など

音楽のまち・ひめじ
▼パルナソスホール・
☎2971141

まわ～るで遊ば！
▶移動児童センター事務局(面白山児童センター内)・☎294-3346

今月は乳児対象のみを掲載しています。最新または詳しい情報は☎で確認を。
最新情報

日時	場所
1/13(火) ⑧	的形公民館
1/15(木) ⑧	高浜公民館
1/16(金) ⑧	糸引公民館
1/20(火) ⑧	四郷公民館
1/22(木) ⑧	津田公民館
1/22(木) ⑧	御国野公民館
1/27(火) ⑧	城陽公民館 ※事前予約が必要
1/29(木) ⑧	勝原公民館
2/4(火) ⑧	英賀保公民館
2/6(金) ⑧	大津公民館

◆時間 ⑧午前10時～11時、⑨午後2時～3時

申し込みは
コチラ
姫路スキー協会ウェブサイト

2/11(祝)	2/8(日)	日時
峰山高原リゾート ホワイトピーク	ハチ高原スキー場	場所
子どもスキー教室 ・参加費2,000円	市民スキー大会 大回転(年代・男女別)の競技 ・参加費3,000円(中学生以下は1,500円)	内容など
小・中学生(市内在住か在学の人、または市内在勤者の家族)。定員20人(先着順)	市内在住か通勤・在学の人、または姫路スキー協会加盟団体登録者	対象など
1/21(水)、19:00～、☎で	～1/11(日)、☎で	申し込み

冬の代名詞 スキーを楽しむ
▼スポーツ振興室・☎2212797

◆場所 城北小学校
◆内容 握力計測や上体起こし、立ち幅跳び等
◆対象 小学生以上の市民
◆持ち物 体育館シューズ、飲み物

◆日時 2月1日(日)、午前9時～正午
◆場所 姫路城周辺
◆内容 西播愛鳥会の専門家や賢明女子学院自然科学部の生徒と一緒に、カモなどの冬鳥を観察します
◆対象・定員 市内の小学・高校生と保護者(小学生以下は保護者同伴)。40人程度
◆申し込み 1月13日(火)までに、☎で必要事項と電子メ

姫路城の野鳥調査に
チャレンジ！
▼環境政策室・☎2212468

2 / 8 (日)	1 / 18 (日) (小雨決行。雨天時は25日(日)に延期)	1 / 10 (土) ～ 3 / 8 (日)	日 時
10:00～12:00	8:30～13:00	9:00～17:00	
版画教室 岩田健三郎さんが指導します ・彫刻刀、6B鉛筆、消しゴムを持参 ・対象は市民(小学3年生以下は保護者同伴)。定員50人(先着順) ・参加費2000円 ・申し込みは1月10日(土)から、 ☎で見野の郷交流館へ	姫路古墳ロード歩こう会 地図を見ながら、四郷町の古墳群などを巡ります。当日、直接見野の郷交流館へ	岩田健三郎版画展 版画家・岩田健三郎さんの作品を展示します ※休館日は月曜日(祝休日の場合は翌日)	内 容 な ど

見野の郷交流館のイベント
▼見野の郷交流館(見野総合センター)・☎2526659

◆日時 1月25日(日)、午後2時～4時、アクリエひめじ中ホールで。全盲弁護士の竹下義樹さんが講演。定員300人。
1月23日(金)までに申し込み▼はりまいのちの電話事務局・☎2885099

兵庫県特定(産業別)最低賃金改正
鉄鋼業などに適用される県の特定(産業別)最低賃金の時間額が12月から改正されました▼兵庫県労働局労働基準部賃金室・☎0783679154
放送大学2026年度第1学期生募集
正規の通信制大学です。3月16日(月)までに申し込み。1月17日(土)、午後1時半から入学相談会▼放送大学姫路サテライトスペース・☎2845788
はりまいのちの電話公開講座

◆申し込み 1月10日(土)から各開催日の前日までに、☎で必要事項を網干環境楽習センターへ

1/17(土)・24(土)	日時	内容など	対象	定員
9:00～12:00、13:00～16:00	9:30～、11:00～、13:30～、15:00～ ※各1時間	・サンドブラスト体験 ・ガラス製のグラスや皿を一つ持参(耐熱・強化ガラスは不可)	小学生以上(小学3年生以下は保護者同伴)	各回4人
小学4年生以上				

リサイクル体験教室
▼網干環境楽習センター・
☎279166

イルアドレスを環境政策室(☎2212469)へ
ID:31943

(公財)兵庫県芸術文化協会助成 令和7年度舞台芸術鑑賞機会創出事業
未来の聴衆育成プロジェクト vol.9

The 4Pianos2026

～4台のグランドピアノによる競演～
アクリエひめじ大ホール

2026年2月22日(日) 開演4:00PM (開場3:00PM)

【特別協賛】ハヤカワ電線工業株式会社 【特別協力】有限会社ステップワン

大野 謙 山中 夢夢 坂本 彩 北村 明日人

全自由席
入場料 前売1,000円(税込) 当日1,500円(税込)
未来の聴衆 入場無料
(高校生以下、5歳より入場可/要チケット)
『未来の聴衆チケット』をお持ちの方は、入場の際に学生証等のご提示をお願いする場合があります。

姫路市文化コンベンションセンター アクリエひめじ
【問い合わせ】 ☎670-0836 姫路市神屋町143-2 ☎079-263-8082 (9:00～18:00)
【主催】 姫路市文化コンベンションセンター アクリエひめじ 指定管理者:姫路市文化コンベンションセンター運営共同事業体/代表者 株式会社コンベンションリンケージ

今月のお知らせ

※各施設への入場は営業終了時間の30分前までです

手柄山 温室植物園

☎296-4300

新春洋ラン展

- ◆期間 1月10日(土)～18日(日)
- ◆内容など 冬咲きの洋ラン約100種200点を展示。即売も。10・18日は午前11時から展示説明会を開催。入園料が必要



〒670-0972 手柄93
営業9:00～17:00
大人250円、6歳～中学生100円
休火曜日(祝休日の場合はその前平日)



エアプランツとその仲間展

- ◆期間 1月24日(土)～2月15日(日)
- ◆内容など エアプランツのほか、同じパイナップル科の仲間約50種150点を展示。即売も。期間中の日曜日、午前11時から展示説明会を開催。入園料が必要

星の子館 (宿泊型児童館)

☎267-3050

学び、遊び、共に育つ 星の子イベント

日 時	イベント名など	対象など
1/11(日)	①10:00～12:00 ②13:30～15:30 新春！ お正月あそび こまや福笑い、皿まわしなど家族でお正月を楽しみましょう	どなたでも 当日、直接会場へ
1/17(土)	13:30～14:30 紙ひこうき大会 オリジナルの紙飛行機を作って飛ばしましょう	幼児～小学生と保護者 当日、直接会場へ
1/23(金)	17:00～18:00 オンライン観望会 観望会をお家でゆっくり楽しめます	どなたでも 定員100組(先着順) 1/16(金)、12:00～、Wで申し込み
2/7(土)	10:30～11:15 イクメンクラブ お父さんの子育てやおじいちゃんの子育てを応援します	1歳半～未就学児と男性の保護者 定員30組(先着順) 1/24(土)、12:00～、Wで申し込み
	11:30～11:45 絵本のおみかかせ 今月はよみかせボランティアによるおはなしです	どなたでも 当日、直接会場へ
①2/7(土) ②2/8(日)	14:00～15:30 木星儀を作ろう 手のひらサイズの木星儀の工作です ・参加費300円	小学生以上 定員は各日12人(先着順) ①1/24(土)、12:00～②1/25(日)、12:00～、Wで申し込み
2/15(日)	11:00～11:50 プラネde星座神話(冬) プラネタリウムドームの中で、星や星座にまつわるおはなしをします	5歳～小学生と保護者 定員10組(先着順) 2/1(日)、12:00～、Wで申し込み
2/23(祝)	17:30～19:00 小型天体望遠鏡を使ってみよう & スマホで天体写真 小型天体望遠鏡を操作して天体写真を撮ってみよう	小学～高校生 定員4人(先着順) 2/9(月)、12:00～、Wで申し込み

※未就学児は保護者同伴

書写の里・ 美術工芸館

☎267-0301

新春特別展

「根付〈NETSUK E〉一手のひらの宇宙」

- ◆期間 1月6日(火)～3月31日(火)
- ◆内容など 京都清宗根付館の所蔵作品の中から、芸術性の高い根付約250点を展示。思わず笑みがこぼれるような、自由で陽気な作品の数々を紹介します。入館料が必要



「一騎当千」
及川空観作

〒671-2201 書写1223
営業10:00～17:00
一般500円、高校・大学生300円、小・中学生70円
休火曜日(祝休日を除く)、祝休日の翌日(土・日曜日、祝休日を除く)



美術工芸館の教室

日 時	イベント名など	定員	申込期限
1/31(土)	10:00～12:00 播磨工芸教室 陶芸教室10 自由に作陶します ・講師 陶芸家・喜多千景さん ・参加費3,000円 ・タオル、エプロンを持参	8人	1/20(火)
2/7(土)	10:00～15:00 播磨工芸教室 漆芸教室4 漆絵を描きます ・講師 漆芸家・竹尾寿敏さん ・参加費5,000円 ・エプロン、筆記用具、ゴム手袋を持参	10人	1/27(火)
2/14(土)	①9:30～11:00 ②11:10～12:40 ③13:20～14:50 ④15:00～16:30 伝統工芸体験講座 紫檀の箸づくり教室 高級外材として知られる紫檀の木をやすりで面取りし、磨きをかけて箸を作ります ・講師 唐木指物師・宮下賢次郎さん ・参加費900円	各回6人	2/3(火)

◆申し込み ④Wで 必要事項 (紫檀の箸づくり教室は希望時間(①～④)も)を書写の里・美術工芸館へ

緑の相談所

☎298-5571

花と緑の講習会

日 時	場 所	イベント名	定員	申込期限
2/1(日)	10:00～12:00 手柄山交流ステーション	バラを美しく咲かせる剪定の仕方	30人	1/31(土)

◆申し込み ④Wで 必要事項 を緑の相談所へ

〒670-0971 西延末440
☎298-5565
営業9:00～17:00
休火曜日(祝休日の場合はその翌平日)
園芸相談・☎292-6887

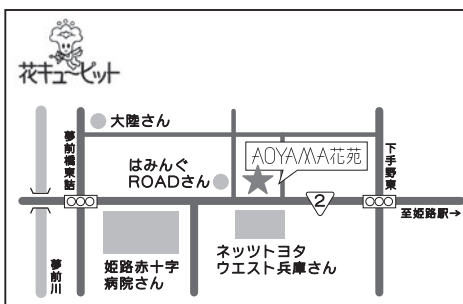

AOYAMA花苑

10:00～18:00 木曜定休

姫路市下手野3丁目1-5

TEL.079(269)8750

姫路科学館

☎267-3001

〒671-2222 青山1470-15
 営9:30～17:00
 (休火曜日(祝休日を除く)、
 祝休日の翌日(土・日曜日、
 祝休日を除く)、12/27～8年1/3



作品展「未来を描く科学絵画展」

- ◆期間 1月31日(土)～2月23日(祝)
- ◆内容 児童・生徒らが50～100年後の未来を想像し、描いた絵画を展示します。未来に対する子どもたちの夢や希望を感じ取ってください

科学館の教室

日 時	イベント名など	対象など
2/7(土) 13:30～16:00	電子工作教室 「電子サイコロを作ろう」 ・参加費1,000円程度	小学4年～中学生 定員30人 1/24(土)までに、で申し込み
2/21(土) 10:30～12:00	親子で楽しむサイエンス 「カラフルしおりを作ろう」 ・材料費が必要	小学1・2年生と保護者 定員20組 2/7(土)までに、で申し込み

プラネタリウム

日 時	内 容
1/4(日)～31(土) 平日 11:00～14:55 学校休業日 11:00～13:50、16:00～	星空案内 空駆ける馬 2026年の干支・年にちなんで、星空の中の色々な“馬”を見てみましょう

※¥一般600円、小学～高校生210円。投影時間は約45分間

好古園

☎289-4120

〒670-0012 本町68
 ✉koukoen_moushikomi@himeji-machishin.jp
 営9:00～17:00
 ¥大人(18歳以上)310円、小人(小学～高校生)150円

フォトコンテスト入賞作品展

- ◆期間 1月24日(土)～2月8日(日)
- ◆内容など 園内の四季折々の情景を表現したフォトコンテスト入賞作品を展示します。入園料が必要

親子で楽しむ茶道体験

- ◆日時 ①1月31日(土)②2月1日(日)、午前10時～(2時間程度)
- ◆内容など 親子で気軽に茶道を体験。和菓子とお茶たてを楽しめるほか、道具の使い方・知識や、易しい作法も学べます。経験不問。白い靴下を持参
- ◆対象・定員 市内在住の小学4年～中学生の親子。各日3組6人
- ◆参加費 1組1,000円。別途入園料が必要
- ◆申し込み 1月13日(火)までに、往で必要事項と希望日(①か②)を好古園へ。1通で1組



埋蔵文化財センター

☎252-3950

〒671-0246 四郷町坂元414-1
 F252-3952
 ✉maibun-center@city.himeji.lg.jp
 営10:00～17:00
 休月曜日(祝休日を除く)、祝休日の翌日(土・日曜日を除く)

企画展「TSUBOHORI—発掘調査展2026—」

- ◆期間 1月25日(日)～4月5日(日)
- ◆内容 発掘調査による目覚ましい成果の中から、5年度の内容を中心に最新情報をえりすぐって紹介します

企画展関連イベント 展示解説

- ◆日時 1月25日(日)、午前10時半～、午後1時半～(各回1時間程度)
- ◆内容 企画展の見どころを当センターの専門職員が分かりやすく解説します
- ◆対象・定員 歴史や考古学に興味のある人(小学生以下は保護者同伴)。各回20人(当日受け付け、先着順)

イベント

日 時	イベント名など	対象など
2/8(日) 10:30～12:00	バレンタインにチョコレートで鏡を作ろう 市内で出土した古墳時代の鏡を原型にして、チョコレートで精巧なレプリカを作ります ・参加費1組2,000円	どなたでも 定員5組(1組4人まで) 申込期間は1/6(火)～19(月)
2/15(日) 10:30～14:00	史跡見学会 勝原の古墳を巡る 専門職員の解説を聞きながら勝原区にある古墳を巡ります。JRはりま勝原駅前に集合(雨天中止) ・参加費1人300円	歴史や考古学に興味のある人(小学生以下は保護者同伴) 定員30人 申込期間は1/14(水)～26(月)

◆申し込み 往で必要事項を埋蔵文化財センターへ

平和資料館

☎291-2525

〒670-0971 西延末475
 営9:30～17:00
 企画展は無料、一般250円、小・中学生50円
 休月曜日(祝休日の場合はその翌平日)、祝休日の翌日(土・日曜日、祝休日を除く)

収蔵品展

- ◆期間 1月17日(土)～4月12日(日)
- ◆内容 新たに寄贈を受けた、戦争当時の貴重な資料を中心に展示します



あなたの困ったスク解決します!

一般的な軽作業だけでなく、様々なスキルを持った人材やお客様のご要望に幅広くお応えできる人材を、過半数所収ナショナル料金で手配いたします。

日常の困り事から専門工的なことまで気軽に相談下さい。

産業廃棄物収集運搬業 許可番号 第02806183279号

不用品(産業廃棄物)の運搬のお手伝いお任せ下さい!

ミヤビのクリーンアップ宣言 ゴミ運搬便

- 事業所移転の直前・直後の対応
- 大量の不用品でも対応
- 事業所移転で大量の不用品が出てきた...
- ※産業廃棄物限定(一般廃棄物は対象外)

家屋の解体工事

空き家 空き家 お任せ下さい!

空き家解体補助金・アスベスト除去解体補助金の申請

解体工事業者登録番号 28(解19)第F93号

街のべんりな便利屋 **ミヤビ屋**

相談・見積もり無料!!ご相談下さい。

079-288-3366 MIYABITEC CO.,LTD

姫路市三左衛門堀西の町128番地

姫路文学館

☎293-8228

藤原正彦エッセイコンクール表彰式

◆日時 1月18日(日)、午後1時半～3時(開場は午後1時)

◆内容 表彰式のほか、藤原正彦館長による講評・ミニ講演を行います。最優秀作品の朗読も

◆定員 100人(当日受け付け、先着順)



館長 藤原正彦

〒670-0021 山野井町84

営10:00～17:00

(休月曜日(祝休日の場合はその翌平日)、祝休日の翌日(土・日曜日を除く))

企画展、関連イベント

日 時	イベント名など	定 員
1/17(土)～3/29(日)	企画展「戦後80年 戦時下の大衆文化―『外地』へのまなざしを振り返る」 日中戦争・太平洋戦争下において日本国内外で刊行された数々の書籍や絵画作品、絵葉書、地図、宣伝ビラなどを手掛かりに、戦時下の文化を振り返ります	—
1/31(土) 13:30～15:00	企画展関連イベント 井上章一・劉建輝 対談 「十五年戦争中、作家と画家たちが『外地』で何を見て、また国民に何を伝えたか―その歴史と意味を考える」 国際日本文化研究センター所長の井上章一さんと同センター教授で企画展監修者の劉建輝さんが対談。当日受け付け、先着順・参加費500円(高校生以下は無料)	150人

城内図書館

☎289-4884



休本館・各分館共通：月曜日(祝休日の場合は翌火曜日)、祝休日(月・土曜日を除く)、第3木曜日



今月の1冊



『シェルパ斉藤の還暦ヒッチハイク』

斉藤政喜著
産業編集センター

選挙カーやパトカーでのヒッチハイクなど、ユニークな旅を実践してきた著者。35年以上にわたって続けてきたヒッチハイク旅について、若い日の回想や、還暦を目前にチャレンジした旅の顛末を紹介します。予測不能な旅の醍醐味を味わうため、あなたもヒッチハイクの旅に挑戦してみたいかがでしょうか? ヒッチハイク攻略マニュアルもあります!

おはなし会

場 所	日 時
城内図書館	1/11(日)・25(日)、2/8(日)
安室分館	1/18(日) 11:00～(3歳から就学前の幼児向き※1) 11:20～(小学生以上向き※2) ※安室分館は10:40～えほんタイム
東分館	
白浜分館	
飾磨分館	
手柄分館	
花北分館	1/10(土)
網干分館	1/25(日)
青山分館	1/17(土)
広畑分館	1/10(土)、2/7(土)
夢前分館	1/24(土)
東光分館	1/10(土)
安富分館	1/24(土)
香寺分館	1/10(土) 14:00～(※1)、14:20～(※2)

自動車文庫しらかげ号

日 時	場 所
1/14(水) 10:00～10:30	書写西公園
10:40～11:05	菅生台第二公園西
14:00～14:30	刀出公民館前
1/16(金) 10:10～10:40	仁豊野公会堂前
10:50～11:15	甲丘第一公園東(旧甲丘公民館横)
15:15～15:45	勝原グラウンド東門
1/21(水) 10:30～11:00	白鳥台第二公園
15:15～15:45	形的形小島公民館前
1/23(金)、2/6(金) 10:15～10:50	船津ふれあいの郷 養護老人ホーム前
2/4(水) 10:15～10:45	林田こども園
15:15～15:45	形的形小島公民館前

イベント

※当日、直接会場へ

日 時	場 所	内 容	対象など
1/16(金) 13:30～	城内図書館	名画鑑賞会 「大樹のうた」(98分)	どなたでも
①11:00～ ②11:20～		えほんのじかん	①2～4歳 ②5歳以上
1/24(土) 13:30～15:00		朗読会 サークルさえずりが、吉田兼好著「徒然草」を朗読します	どなたでも
2/1(日) 13:30～	ネスパルやすとみ2階多目的ホール	やすとしよシネマ 「父と暮らせば」(99分)	どなたでも
2/7(土) 11:00～	城内図書館	わらべうたであそぼうの会 絵本の読み聞かせも	乳幼児 定員10組 当日10:30から受け付け、先着順

自動車文庫休止に伴う

予約図書受け取り・返却

日 時	場 所
1/21(水)、2/4(水) 14:15～15:00	大塩公民館
1/23(金) 14:00～14:30	伊勢公民館
1/16(金) 14:15～14:45	英賀保公民館

城内図書館託児サービス 2月18日(水)・20日(金)、①午前10時～②11時15分～。
申し込みは、1月15日(木)、午前10時～25日(日)に、☎で(各回4人程度)



家族葬の葵会館

名古屋山ホール

大切な方との最後のお別れの時間をゆっくりとお過ごしください

新規会員様

大募集!



☎0120-81-5562

株式会社 冠婚葬祭こころの会 兵庫県姫路市広畑区高浜町2丁目29-2

ぐにゃぐにゃタコを作ろう！

▶環境政策室・☎221-2462

子どもでも簡単にできるたこを作って、センターの大自然の中で揚げてみよう！

◆日時 1月11日(日)、午前10時～正午(雨天時は工作のみ実施)

◆場所 伊勢自然の里・環境学習センター

◆対象・定員 どなたでも(小学生以下は保護者同伴)。40人程度(当日、午前9時半から受け付け)



ID:28777



子どもと一緒に 出掛けよう



☑通常はがき ☑往復はがき ☑封書 ☑電話
☑ファクス ☑電子メール ☑ウェブサイト

必要事項 件名、住所、郵便番号、参加者全員の氏名・ふりがな、年齢、電話番号、学生は学校名・学年、☑は返信用表面

特に記載がなければ
無料、抽選、期限内必着

市役所本庁舎
〒670-8501
姫路市安田四丁目1

自然観察の森へ行こう！

▶自然観察の森・☎269-1260



「姫路市自然観察の森 めぐみの森の作品展」 展示作品を募集

3月1日(日)～21日(土)に開催する作品展の展示作品を募集します。応募作品から入賞作品を選定。詳しくは☑で確認を。

◆要件 自然観察の森・桜山公園を題材とした写真や絵画、工作、手芸など展示可能なもの

◆申し込み 1月17日(土)～2月15日(日)(休館日を除く)に、作品と、☑に掲載する出品申込書を自然観察の森へ持参

◆休館日 月曜日(祝日の場合は翌日)

日	時	内容など	対象・定員
1/17(土) ・18(日)	10:00 ～11:00、 13:00 ～14:00	①キノコの駒うち体験 ・参加費1人 1,500円 (保険代を含む) ・雨天中止	小学3年生 以上(小学 生は保護者 同伴) 各回10人
2/1(日)	10:00 ～12:00	②森のフシギさがし ・参加費1人300円 (保険代を含む) ・雨天時室内	4歳以上 (小学生以 下は保護者 同伴) 20人

◆申し込み 各開催日の1週間前の正午までに、☑☑で必要事項(①は希望日時、体験する人と同伴者が分かるように記入)を自然観察の森(☎269-1270)へ

水族館へ行こう！



▶水族館・☎297-0321



企画展「なるほど漢字展」 ～漢字の中を泳ぐ魚たち～

海に囲まれた日本には、鰯や鯛など「魚」の付く漢字がいっぱい。漢字に注目しながら、水辺の生き物やその生態を紹介するよ！

◆期間 1月31日(土)～3月23日(月)

◆開館時間 午前9時～午後5時(入館は午後4時半まで)

◆休館日 火曜日(祝日の場合は翌日)

◆入館料 大人600円、小・中学生250円

紙粘土工作教室

水族館を見学してモデルとなる生き物を決めたら、紙粘土で作ってみよう！

◆日時 2月15日(日)、午後2時～4時

◆場所 手柄山交流ステーション3階研修室

◆対象・定員 小学生。30人

◆参加費 400円(保護者が館内を見学する場合は、入館料が必要)

◆申し込み 2月2日(月)までに、☑☑☑で必要事項と保護者の氏名を水族館(〒670-0971 西延末440、☎297-3970)へ

こんな小さなこと頼んでいいの？



はい、大歓迎です!!

例えば

- ☐ 蛇口がボタボタ… ☐ ドアがきしむ… ☐ 網戸が破れてる…
☐ 外壁のひび割れが気になる… ☐ 雨どいが外れかけている…

そんなちょっとした“お家の困りごと”でも たくみ エデザインにお任せください!!

- ☐ 小さな工事も大歓迎 ☐ 見積もり無料 ☐ 短期即日対応

ホームページ



Takumi DESIGN 株式会社 エデザイン

TEL.079-239-9001

建築士事務所

【建築事務所】二級建築士事務所 第02A4358号許可番号/知事許可(般-12)第456133

〒671-1102
姫路市広畑区蒲田3丁目120
FAX.079-239-9050
https://takumi-d.jp/



だいすきで～す！ 元気な顔



くろかわ あらた
黒川 新ちゃん

お茶目でいつも元気いっぱい！
すくすく大きくなあれ！



こばやし りゅうと
小林 琉斗ちゃん

おにいちゃんが大好きだね。
元気に育ってね



なかざわ みき
中澤 美稀ちゃん

いつもにこにこ、元気いっぱい
の美稀。みんな癒やされています！



あさかぜ かなた
秋風 奏太ちゃん

笑顔いっぱいのかなたくんが
みんな大好きだよ



やまうち みこと
山内 満琴ちゃん

キラキラ笑顔がかわい
いね！ ミコちゃん大
好きだよ～！



どうけ しはる
道家 志晴ちゃん

いつもにっこり笑顔
をありがとう！



これやす やまと
是安 大和ちゃん

これから大好き嫌い無
くモリモリおいしいも
のを一緒に食べようね！



よこの ゆう
横野 有ちゃん

お友達が大好きな有く
ん！ いつも笑わせて
くれてありがとう！



いida はると
飯田 悠人ちゃん

ままとばの宝物。い
つも元気いっぱい笑顔
いっぱいありがとう♡



まつもと しおん
松本 獅凰ちゃん

周りにいつもやさしい
男の子！ 健康で成長
してね♡



しょう つむぎ
庄 紬希ちゃん

元気いっぱいのむぎち
ゃんが大好き♪ 妹と
仲良くな



かわばた みこ
川端 美湖ちゃん

みこワールド全開でみ
んなをハッピーにして
くれてありがとう♡



いけだ ことみ
池田 琴美ちゃん

元気でおしゃまな琴ち
ゃん♡ これからも元
気で健やかに



いのうえ かのん
井上 果音ちゃん

いつも笑顔いっぱい
なわが家の癒やし担当。
大好きだよ♡



はらだ うたは
原田 唄芭ちゃん

パパとママの宝物。う
まれてきてくれてあり
がとう。love♡



たなか まあや
田中 万綺ちゃん

いつも元気いっぱい
なまあやちゃん♡ す
くすく元気に育ってね！



おか の うた
岡野 詩ちゃん

わが家のムードメーカ
ー！ ずっと元気にお
おきくなーれ！



ひらた こむぎ
平田 心紬ちゃん

元気いっぱいのびのび
すくすく大きくなって
ね



こたに かんたろう
小谷 貢太朗ちゃん

元気いっぱい明るくて
面白いかんちゃん♡
いつもありがとう！



たきい りつ
瀧井 律ちゃん

おかあさん大好きで甘
えん坊の律。元気で大
きく育ってね☆



まつばら りお
松原 理桜ちゃん

お話が上手で元気い
っぱい。家族を笑顔に
してくれてありがとう♡



ふじわら うた
藤原 羽汰ちゃん

いつも元気な羽汰くん！
これからも笑顔い
っぱい大きくなってね♡



はまさき ひな
濱崎 日南野ちゃん

おしゃべり大好きなわ
が家のムードメーカ
ーひなちゃん大好きだよ



やまだ みなと
山田 湊叶ちゃん

湊叶のニコニコ笑顔が
大好きだよ！

※今回は令和6年12月22日～令和7年1月7日受け付け分を掲載しています

■対象 市内在住で、応募時に満3歳の幼児

■写真データの容量 3MB以内（容量を超えると届きません）

■応募方法 国で広報課（☎221-2072）へ。掲載誌面は市公式ウェブサイトでも公開します



ID:7463



超高速インターネット

ギガ
10Gコース 好評提供中

テレビもWINKならアンテナ不要



新築にも
ぴったり！

WINK 姫路ケーブルテレビ 0120-129-130

〒670-0964 姫路市豊沢町135番地 姫路大同生命ビル <https://www.winknet.ne.jp>

休日相談会 完全予約制

1/18(日) [場所] WINK本社
10:00～18:00 1/17(土)までに下記へご予約ください



公式キャラクター
ウインキー

ネット・テレビ・電話
大好評サービス提供中！
詳しくはWINK
ホームページへ



1 月のイベント・相談

●有料 (一部有料を含む)、●無料、●無料相談 ※当日参加できるもののみ掲載

月	火	水	木	金	土	日
納税はお早めに  市・県民税・森林環境税(第4期)…納期限は 2月2日 です。納税には口座振替(自動払込)が便利です。納税課では、毎週火曜日の午後7時まで電話での納税相談を行っています ▶市民税課・☎221-2261、納税課・☎221-2291			1 元旦 新春プレゼント(好古園) ※駅前市役所・飾磨支所 休業(～3日)	2 迎春プレゼント(動物園、3日も)	3 新春プレゼント(温室植物園、4日も)	4 
5 科学館でカガク初め!展(科学館、～25日)	6 播磨の日本遺産展示会(リバーシティー、～10日)、スマホサロン(夢前福祉センター、2/3も)	7 行政相談(市民相談センター、2/4も)、スマホサロン(花の北市民広場、21日も)	8 労働相談(市民相談センター、15日、2/5も)、人権相談(市民相談センター)、スマホサロン(すこやかセンター、19日も)	9 行政書士相談(市民相談センター、23日も)、スマホサロン(灘市民センター、23日も)	10 新春洋ラン展(温室植物園、～18日)、若田健三郎版画展(見野の郷交流館、～3/8)	11 消防出初式(三の丸広場)、新春! お正月あそび(星の子館)、ぐにやぐにやタコを作ろう!(伊勢自然の里)
12 成人の日 はたちの集い(アクリエひめじ)	13 男性のための電話相談(下記の専用ダイヤル)	14 登記相談(市民相談センター)、スマホサロン(西市民センター)	15 成年後見相談(市民相談センター)、スマホサロン(ゆめタウン、29日、2/5も)	16 名画鑑賞会(城内図書館)、養育費等専門相談(市民相談センター)、スマホサロン(網干市民センター)	17 企画展(文学館、～3/29)、紙ひこうき大会(星の子館)、収蔵品展(平和資料館、～4/12)、あゆみの会(総合教育センター)	18 藤原正彦エッセイコンクール表彰式(文学館)、古墳ロード歩こう会(見野の郷交流館)、作品展(好古学園大学校、～30日)
19 オープンキャンパス(生涯大・好古大、～30日)、税務相談(市民相談センター、2/9も)、公証相談(市民相談センター)	20 スマホサロン(リバーシティー、27日も)	21 行政相談(各地域事務所)、人権相談(安富事務所)、不動産相談(市民相談センター)	22 人権相談(駅前市役所)、建築相談(市民相談センター)、スマホサロン(ゴダイ薬局城西店)	23	24 フォトコンテスト入賞作品展(好古園、～2/8)、少年の主張弁論大会(市民会館)、えほんのじかん、朗読会(城内図書館)	25 展示解説(埋蔵文化財センター)、企画展(埋蔵文化財センター、～4/5)
26  エアプランツとその仲間展(温室植物園、1/24～2/15)	27	28 行政相談(駅前市役所)、不動産鑑定相談(市民相談センター)	29 	30	31 なるほど漢字展(水族館、～3/23)、未来を描く科学絵画展(科学館、～2/23)	31  「一騎当千」及川空観作 新春特別展(美術工芸館、1/6～3/31)

各種相談などに関するお問い合わせは

- 人権相談：人権啓発課・☎221-2376
- 養育費等専門相談：こども支援課・☎221-2132
- 労働相談：労働政策課・☎221-2094

- スマホサロン(スマホに関する相談等)
：高齢者支援コールセンター・☎221-1564
- あゆみの会(子どもの不登校にお悩みの保護者の集い)
：総合教育センター・☎224-5846

- その他の各種相談：市民相談センター・☎221-2102
- 男性のための電話相談専用ダイヤル・☎287-0804(毎月第2火曜日、午後5時～7時)
- ※詳しくは男女共同参画推進センター・☎287-0803へ

休日・夜間の救急診療

救急医療電話相談

一急な病気やケガで病院に行くか迷ったらー

■救急安心センターひょうご(全年齢対応)

☎#7119 24時間365日
つながらない場合は、☎078-331-7119

■救急医療電話相談(小児科)※8年3/31まで

☎292-4874 (ふくつうしんばいなし!)

月～土曜日	20:00～24:00
日曜日、祝日、8/15、12/31～1/3	9:00～18:00、20:00～24:00

■兵庫県子ども医療電話相談

☎#8000
つながらない場合は、☎078-304-8899

月～土曜日	18:00～翌8:00
日曜日、祝日、12/29～1/3	8:00～翌8:00

急病診療所

■休日・夜間急病センター

☎298-0119



※休日・夜間急病センターの待機者数はこちら

■姫路市歯科医師会口腔保健センター

☎288-5896

内科・小児科	毎日	20:30～翌5:30
眼科・耳鼻咽喉科	日曜日、祝日、8/15、12/31～1/3	8:30～17:30
	日曜日、祝日、8/15、12/31～1/3	8:30～17:30

休日当番医

■家島町休日当直医

家島診療所・☎325-0485 1/17・18・24・25
真浦クリニック・☎325-0995 1/31、2/1
ぼうぜ医院・☎326-0253 1/10、2/7・8

※事前に連絡が必要。診療時間などは問い合わせを。1/11・12は当直医が不在のため、急患の場合は、119番へ連絡してください

■日曜昼間の整形外科

※実施医療機関はウェブサイト



ID:9174

ご用の窓口が分からないとき

- 庁内番号案内・☎221-2111(平日9:00～17:00)

※市外局番は記載のない限り「079」です

姫路市公式SNS



yukipon00 - stock.adobe.com



yukipon00 - stock.adobe.com



yukipon00 - stock.adobe.com



最新情報を配信信中!