

(旧) 香寺町 道路位置指定一覧

ページ	指定番号	指定年月日	地名地番	備考
1	48-2	48. 11. 14	香寺町溝口字川田333-1	
2	48-3	49. 5. 18	香寺町溝口字下戸代452-1, 452-5	
3	50-2	51. 8. 10	香寺町広瀬字キレト19-4, 22-4, 22-6	
4	51-1	51. 6. 3	香寺町中屋字東郷尺150-5	
5	51-2	52. 5. 23	香寺町田野字沙汰15番10	
6	51-3	52. 5. 23	香寺町田野字沙汰15番10. 22番1	
7	51-4	51. 8. 23	香寺町溝口字下戸代446	
8	51-5	51. 10. 27	香寺町溝口字下戸代446	
9	54-1	54. 7. 4	香寺町岩部字榎木下374番 他1筆	
10	54-2	54. 10. 25	香寺町香呂字39-1	
11	54-4	54. 12. 20	香寺町広瀬字ツツミ田237-8	
12	2-1	3. 5. 31	香寺町香呂字天神ノ元64-1	
13	2-2	3. 8. 6	香寺町中仁野字神後123-4, 112-5	
14	4-1	5. 4. 16	香寺町中仁野字神後112-4, 112-9, 112-14	
15	4-2	4. 12. 16	香寺町香呂字天神ノ元52-4	
16	H13中播位置 1001	14. 9. 25	香寺町溝口字蔵ノ前1138-3 外4筆、地先里道、水路	
17	H14中播位置 0001	15. 1. 8	香寺町香呂字大堂ノ元487-1の一部、486-1、地先里道、水路	
18	H17中播位置 0001	18. 3. 24	香寺町溝口字川田336-1 外	

指定年月日・番号	昭和 48.11.14	第 4P-Z 号
告示年月日・番号	昭和 年 月 日 第 号	
承 諾 書		
この図面記載のとおり道路の位置の指定・変更・廃止を承諾します。		
道路の幅員	4,240	道路の延長
		34,100
道路の面積	151,937	

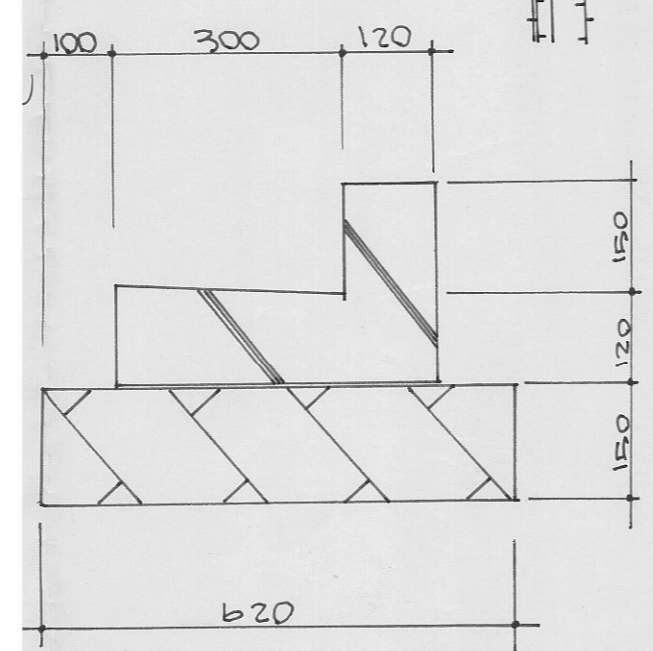
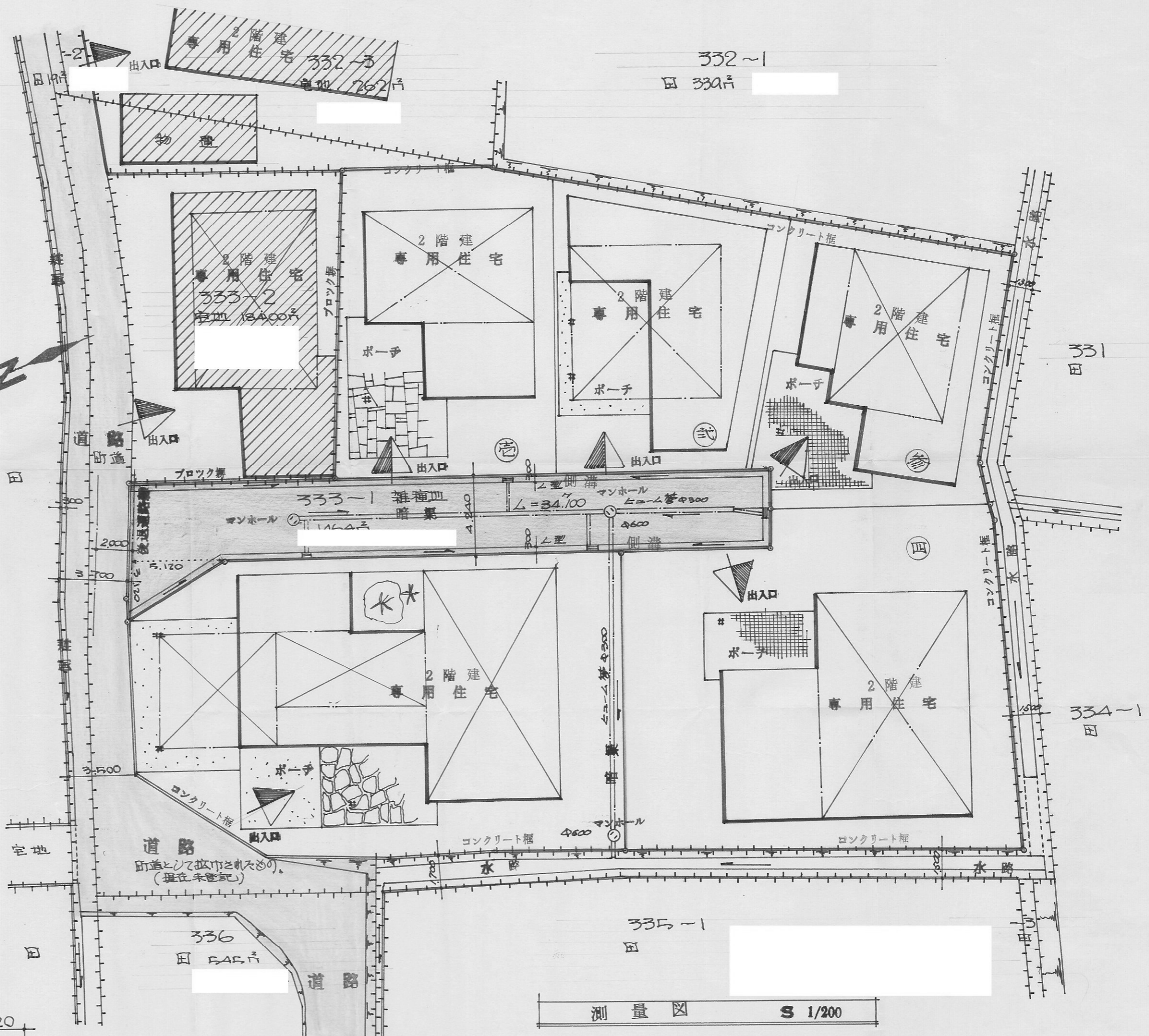
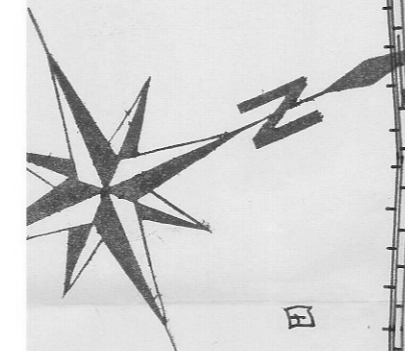

構造図 S 1/100

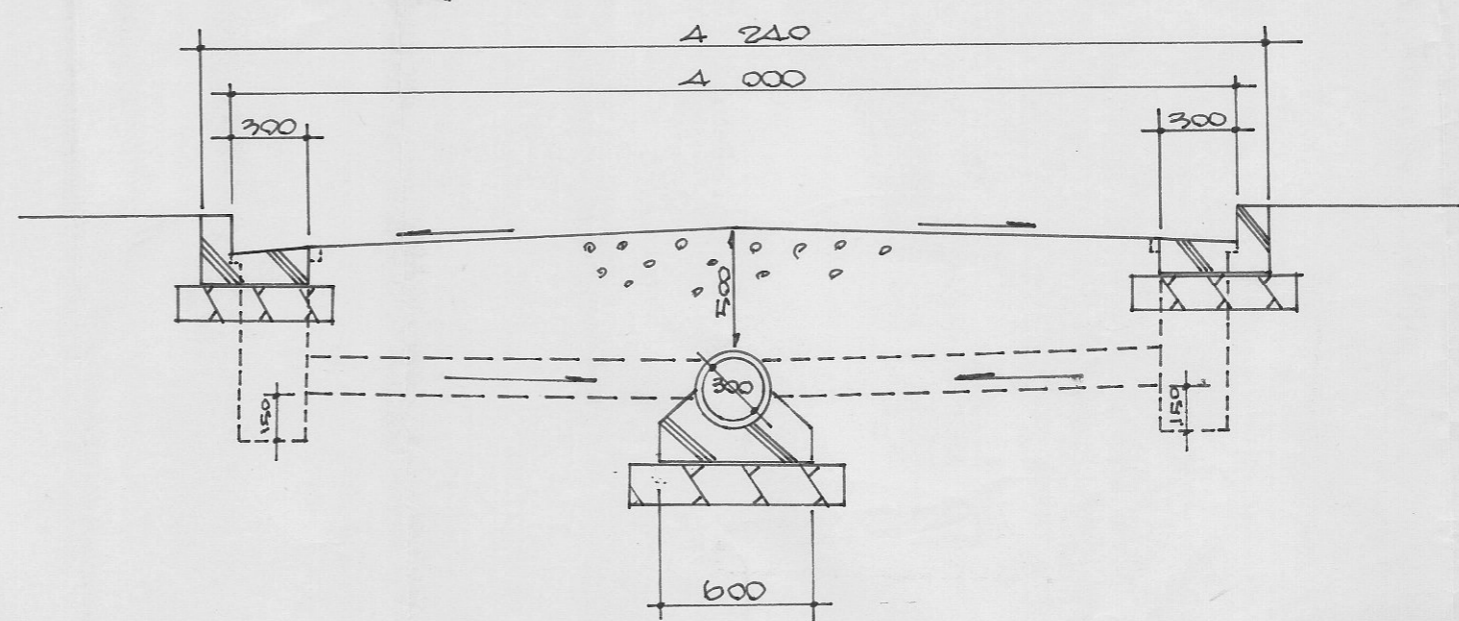

測量図 S 1/200

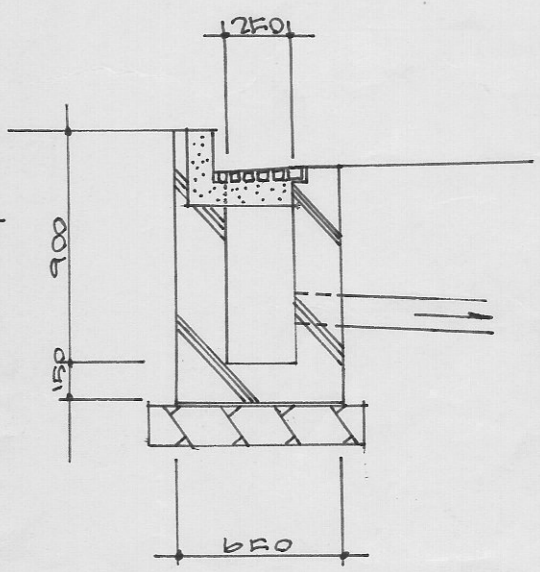

断面図 S 1/30

指定年月日・番号	昭和47年5月18日 第48-7号
告示年月日・番号	昭和 年 月 日 兵庫県 第 号

承諾書

この図面記載のとおり道路の位置の指定・変更・廃止を承諾します。

道路の幅員	4000 M	道路の延長	31.750 M	道路の面積	202.465m ²
-------	--------	-------	----------	-------	-----------------------

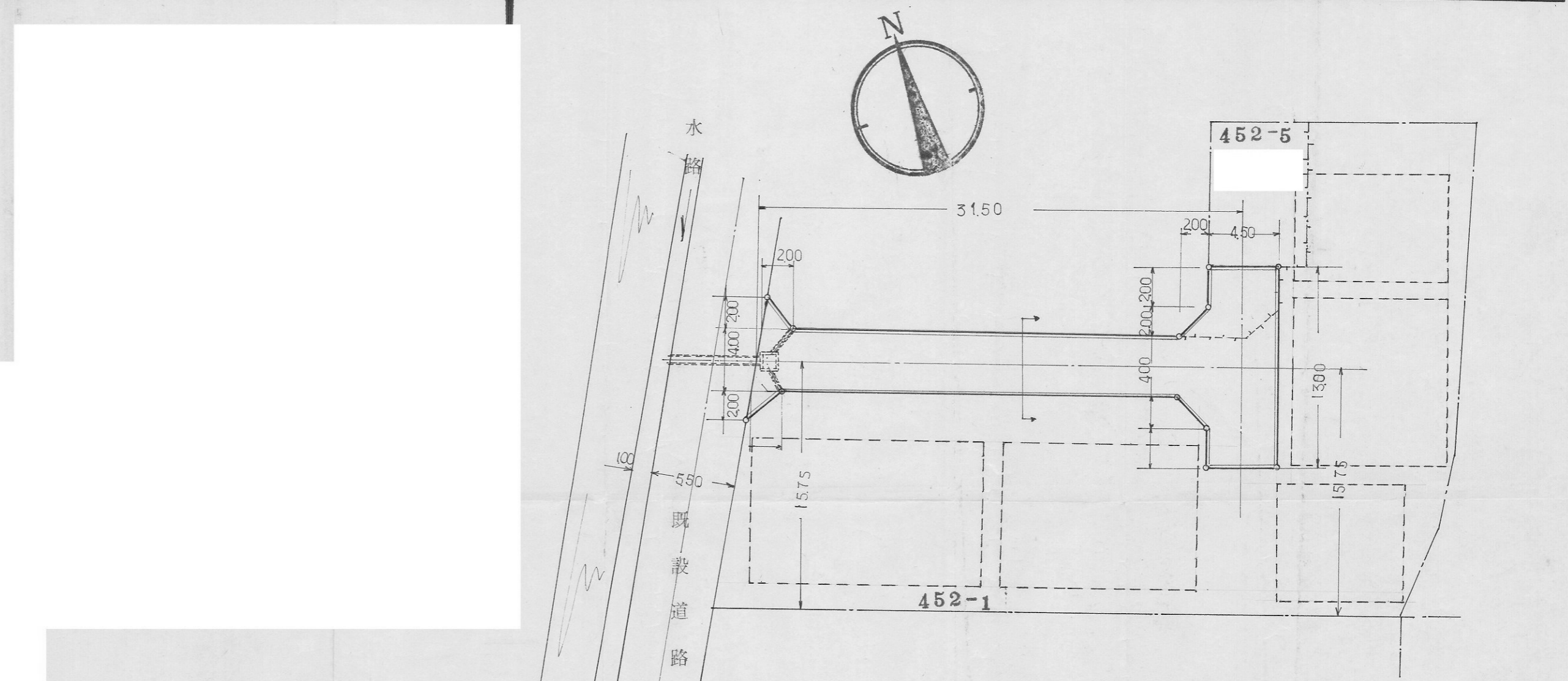

道路位置図 S = 1/300

道路交差点部詳細図 S 1/100

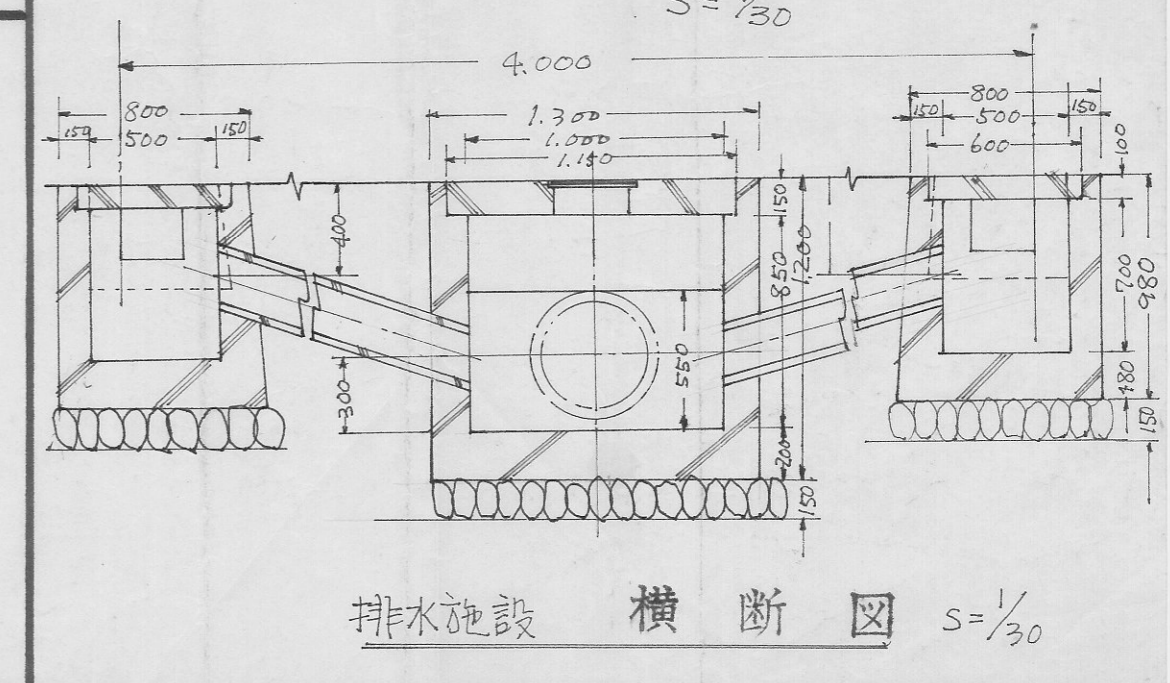
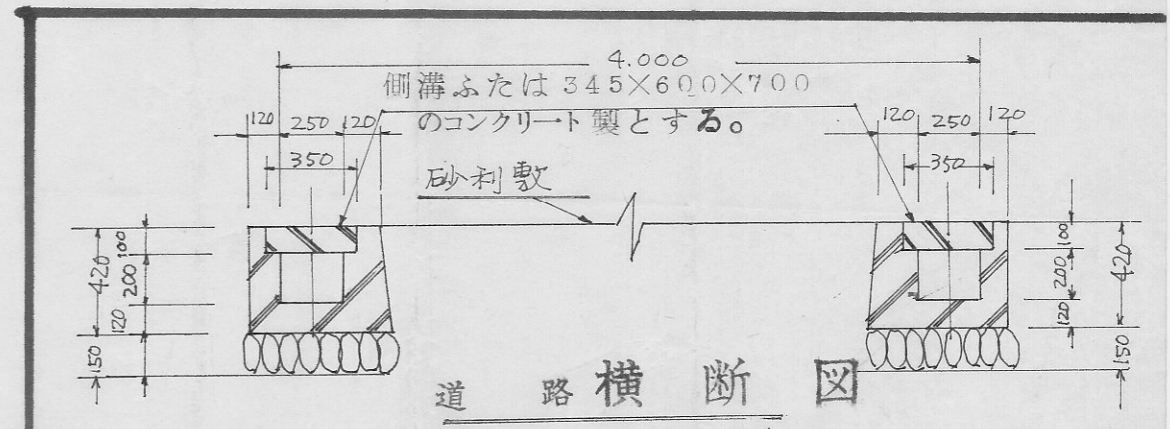
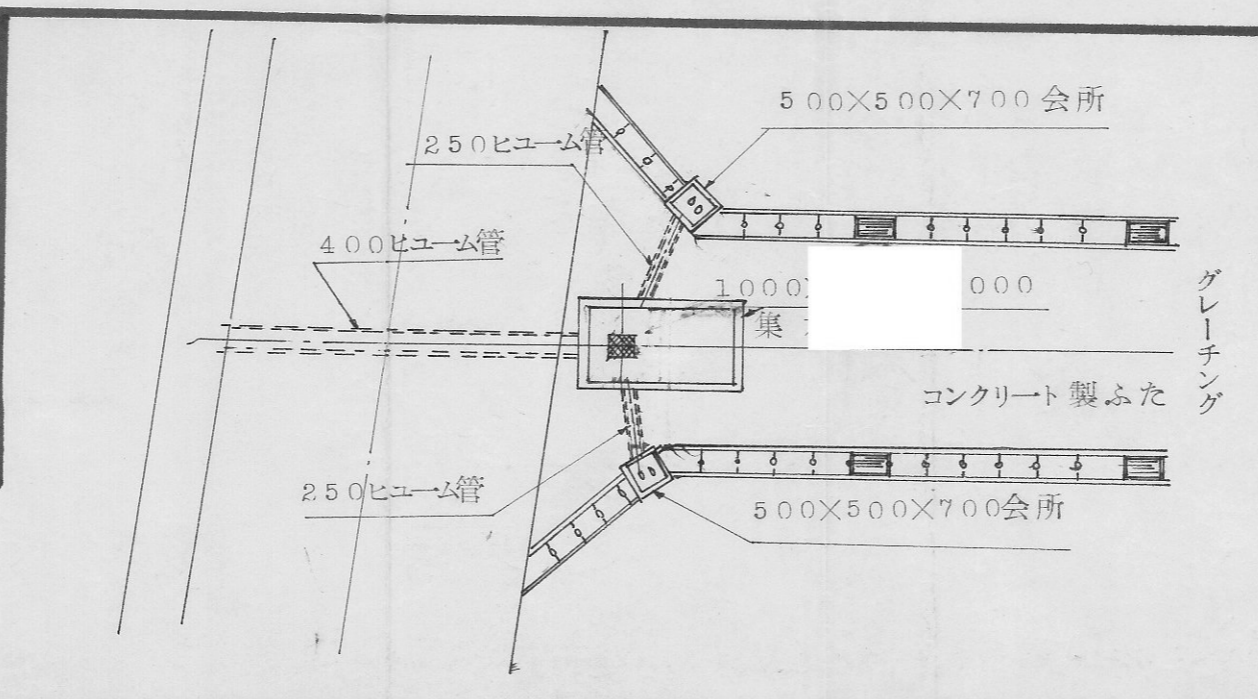

指定年月日・番号	昭和 51 年 8 月 10 日 第 50-2 号
告示年月日・番号	昭和 51 年 9 月 10 日 第 1871 号
承 諾 書	
この図面記載のとおり道路の位置の指定・変更・廃止を承諾します。	
道路の幅員	4.00 m
道路の延長	34.70 m
道路の面積	142.80 m ²

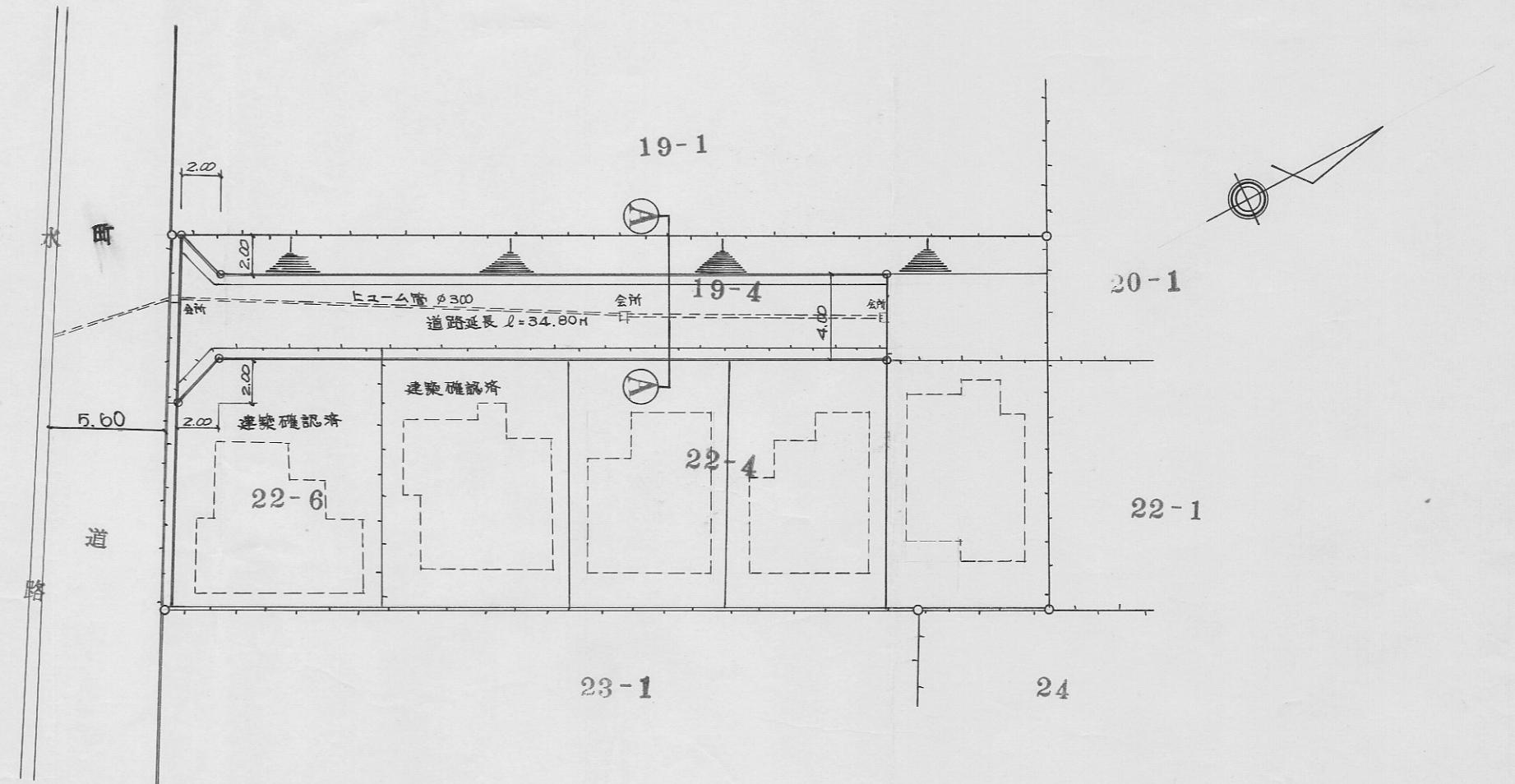

平面図 S=1:300

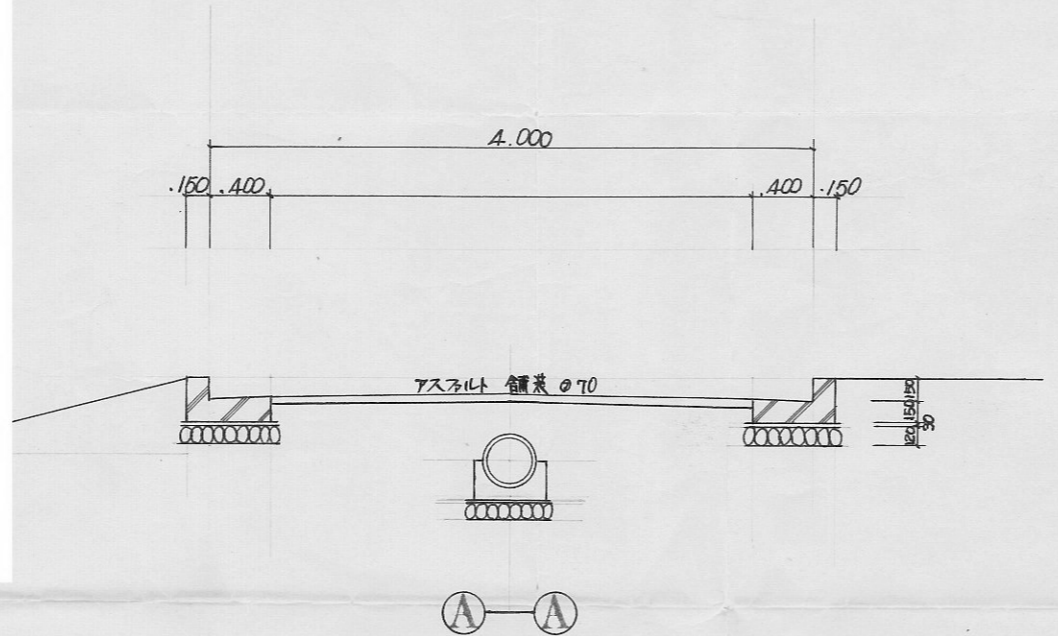

断面図 S=1:50

指定年月日・番号	昭和51年6月3日第51-1号
告示年月日・番号	昭和 年 月 日第1406号
承 諾 書	
この図面記載のとおり道路の位置の指定・変更・廃止を承諾します。	
道路の幅員	4.30 ^m
道路の延長	21.30 ^m
道路の面積	95.81 ^{m²}

平面図・求積図 縮尺300分之1

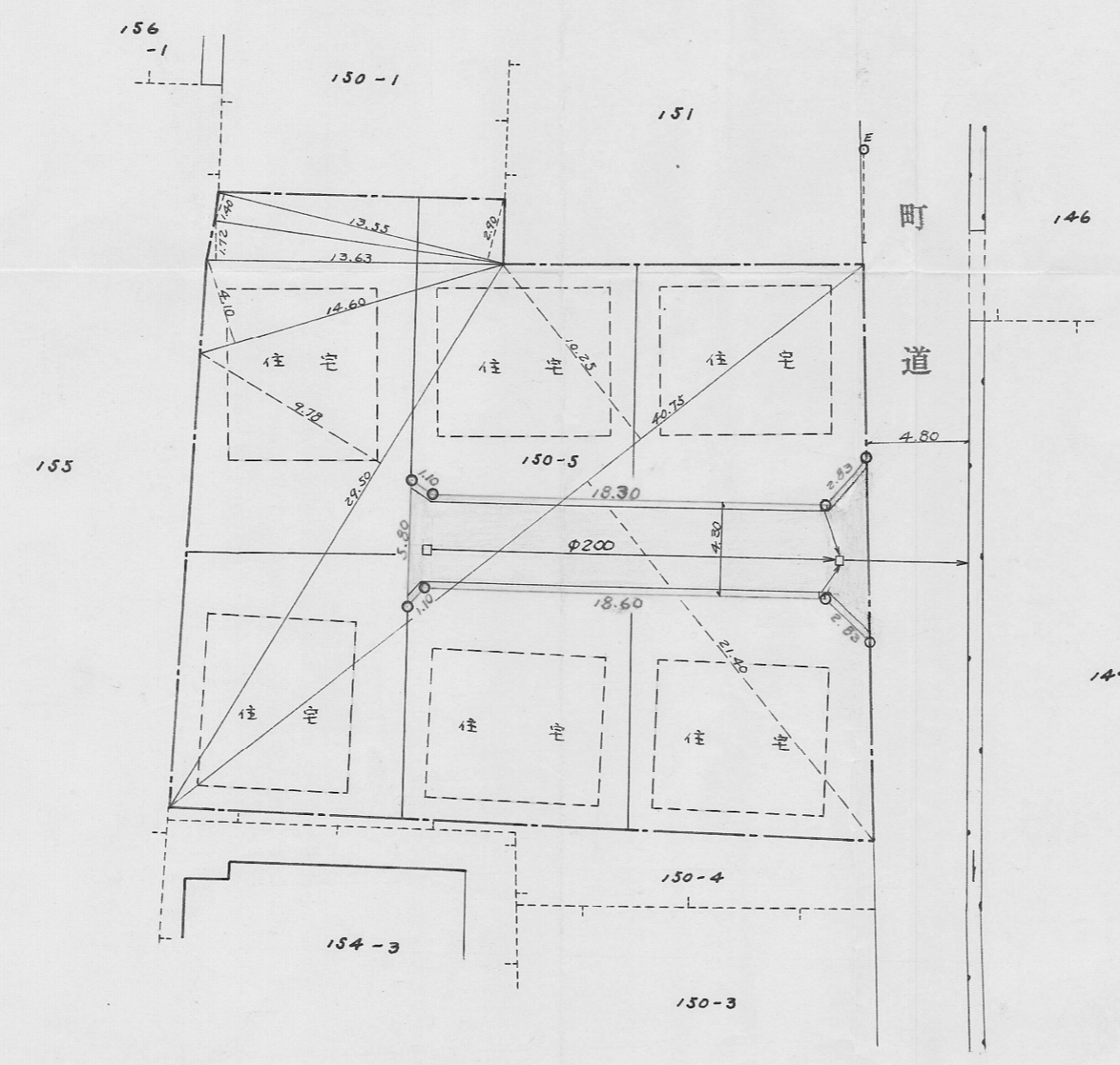

道路標準断面 $S=1/30$ ・ 側溝断面図 $S=1/20$

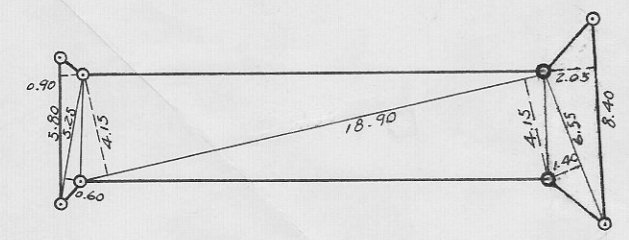
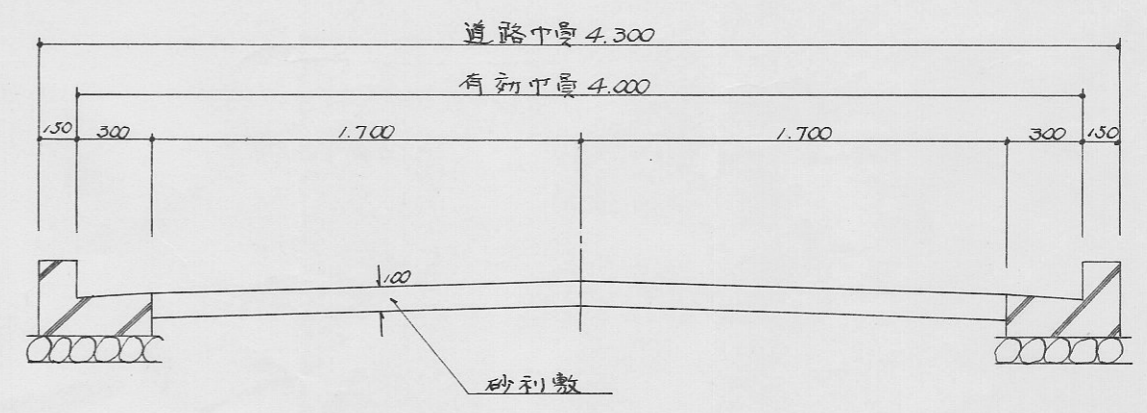
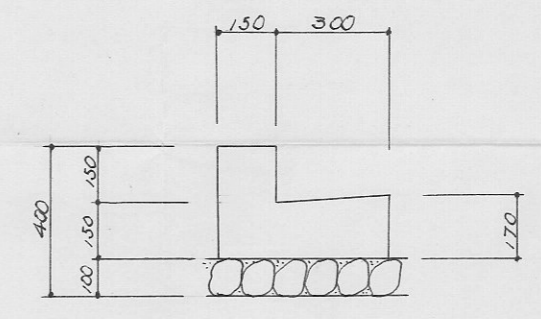

底辺	高さ	倍面積
8:40	2:05	17:22
6:55	1:40	9:17
18:90	4:15	78:435
18:90	4:15	78:435
5:25	0:60	3:15
5:80	0:90	5:22
TOTAL		191:63
x 1/2		95:81.5

底辺	高さ	倍面積
40:75	21:40	872:05
40:75	10:25	417:6875
29:50	9:78	288:51
14:60	4:10	59:86
13:63	1:72	23:4436
13:55	1:40	18:97
13:55	2:90	39:295
TOTAL		1719:8161
x 1/2		859:90805

指定年月日・番号	昭和 52 年 5 月 23 日 第 51-2 号
告示年月日・番号	昭和 52 年 6 月 17 日 第 1234 号
承 諾 書	
この図面記載のとおり道路の位置の指定・変更・廃止を承諾します。	
道路の幅員	4.24
道路の延長	25.70
道路の面積	111.055

側溝断面図 $s = 1/20$

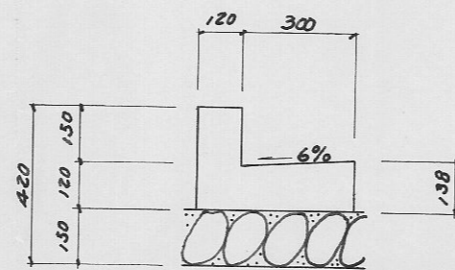

平面図・求積図 縮尺300分之1

求積計算表

底辺	高さ	面積
7.30	1.60	11.68
6.10	1.00	6.10
21.90	4.20	91.98
21.90	4.00	87.60
5.50	1.90	10.45
5.50	2.60	14.30
計		222.11
$\times 1/2$	M^2	111.055

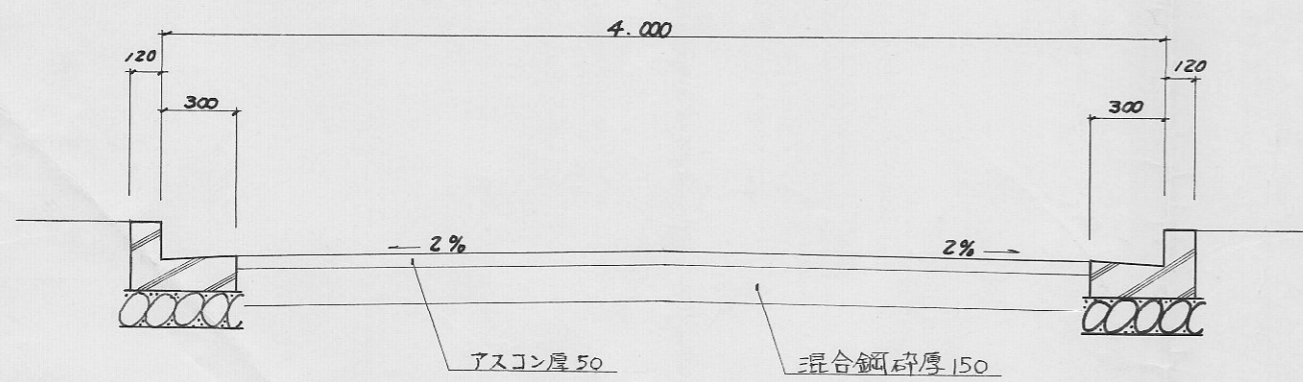

道路標準断面図 $s = 1/30$

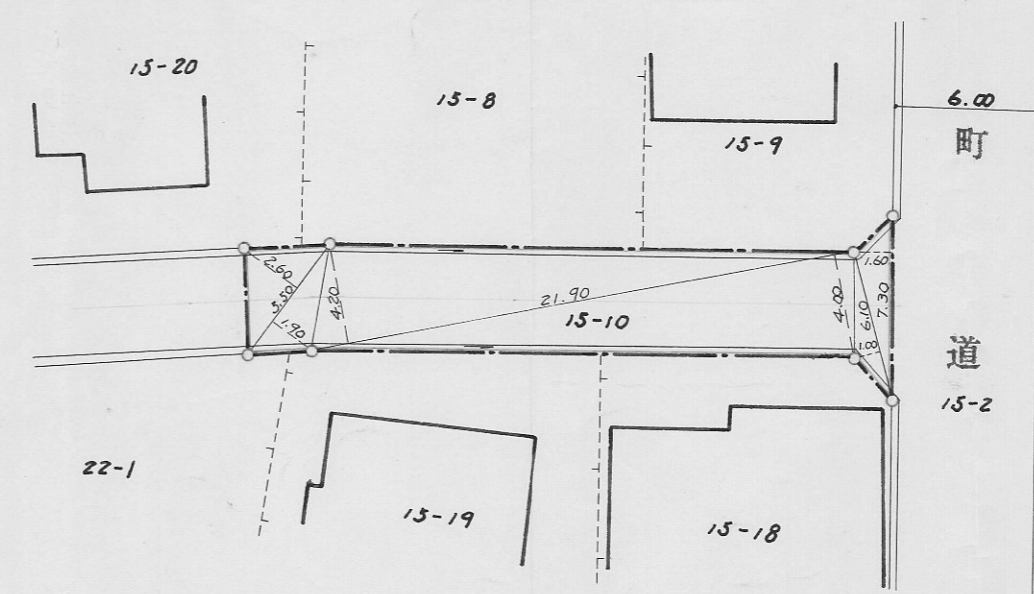

指定年月日・番号	昭和 52 年 5 月 23 日 第 51-3 号				
告示年月日・番号	昭和 52 年 6 月 17 日 第 1235 号				
承 諾 書					
この図面記載のとおり道路の位置の指定・変更・廃止を承諾します。					
道路の幅員	4.20	道路の延長	24.30	道路の面積	131.855

側溝断面図 S=1/20

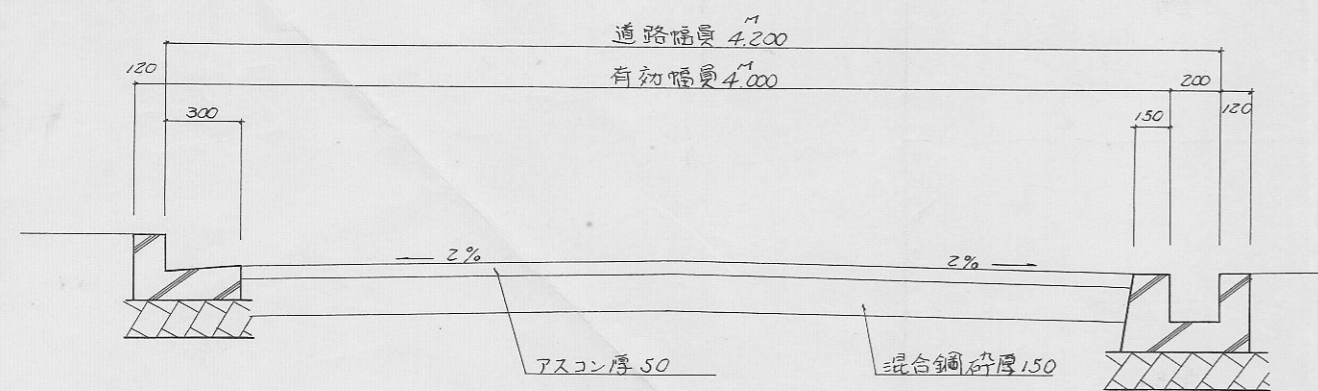
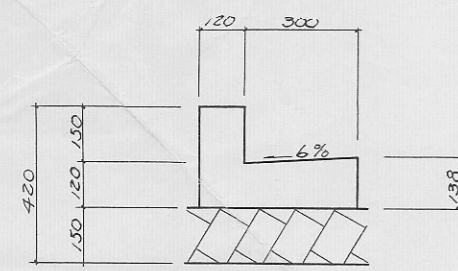
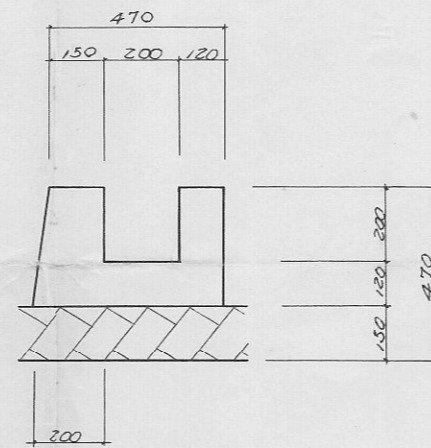

道路標準断面図 S=1/30

求積図・平面図 縮尺300分之1

求積計算表

辺	高さ	倍面積
10.80	3.90	42.12
10.80	5.00	54.00
10.10	5.90	59.59
16.80	4.20	70.56
9.60	3.90	37.44
計		263.71
1/2	m ²	131.855

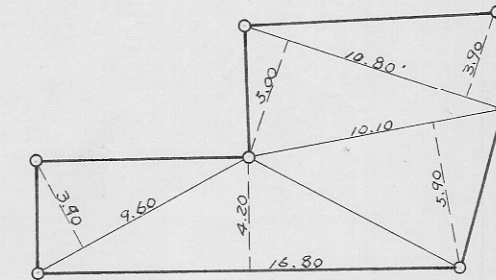

求積計算表

辺	高さ	倍面積
10.80	3.90	42.12
10.80	5.00	54.00
22.50	9.20	207.00
29.30	12.10	354.53
35.00	18.90	661.5
22.80	9.00	205.2
12.00	1.30	15.6
17.20	3.60	61.92
17.40	5.80	100.92
17.40	11.70	203.58
13.40	3.20	42.88
計		1949.25
1/2	m ²	974.625

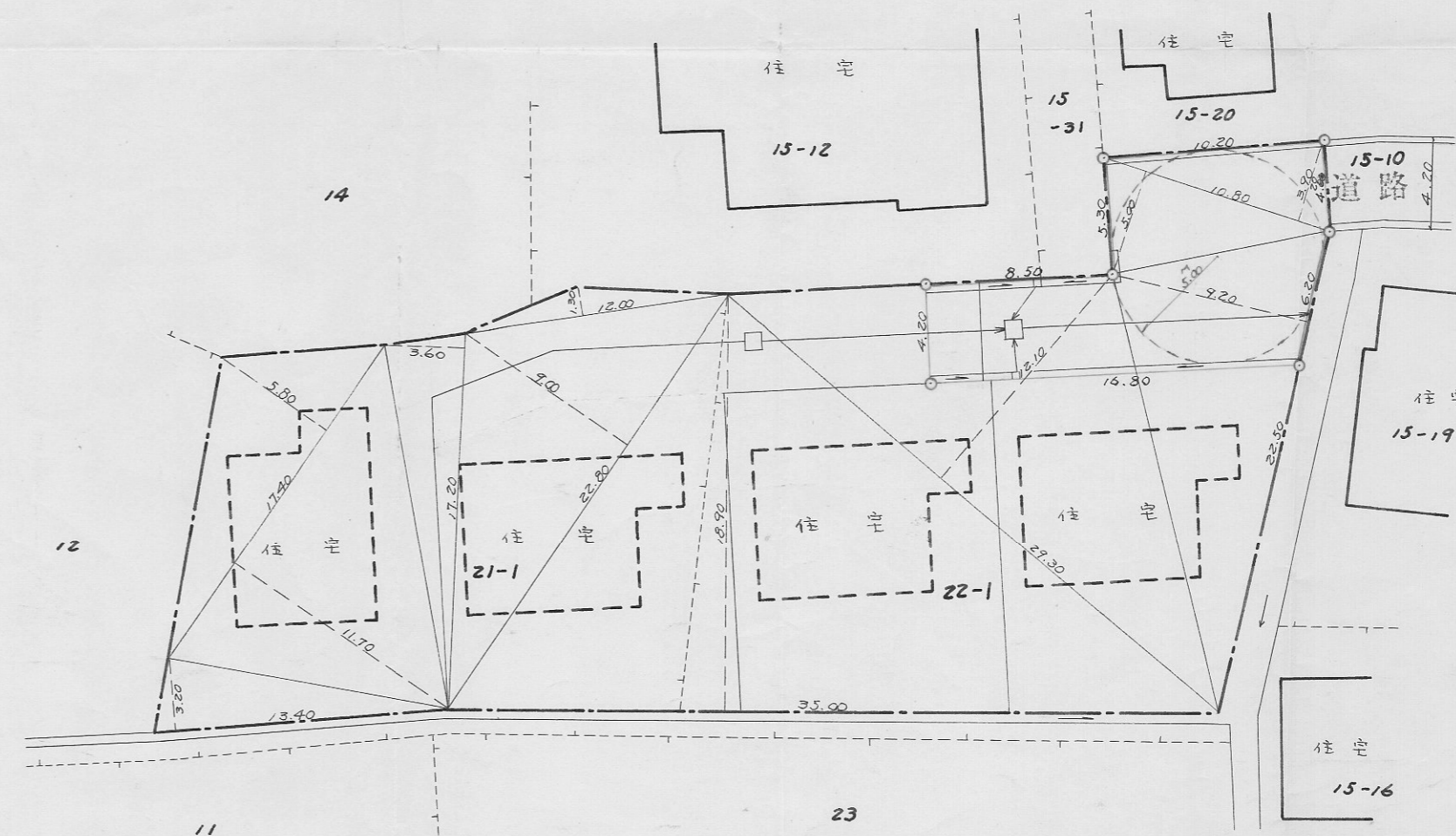

指定年月日・番号	昭和 51 年 8 月 23 日 第 51-4 号
告示年月日・番号	昭和 51 年 10 月 8 日 第 2033 号
承 諾 書	
この図面記載のとおり道路の位置の指定・変更・廃止を承諾します。	
道路の幅員	4.00
道路の延長	22.80
道路の面積	96.38 ^{M²}

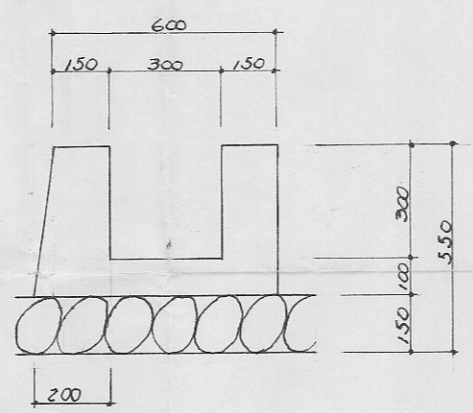

平面図・求積図 縮尺300分之1

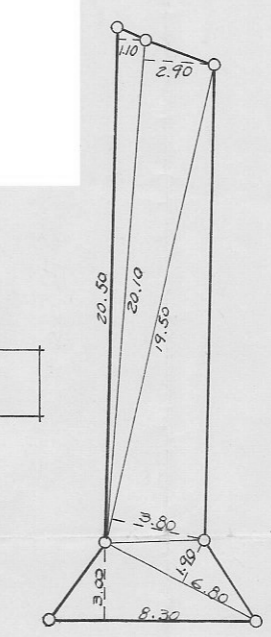

求積計算表

底辺	高さ	倍面積
8.30	3.00	24.90
6.80	1.90	12.92
19.50	3.80	74.10
20.10	2.90	58.29
20.50	1.10	22.55
TOTAL		192.76
x 1/2		96.38

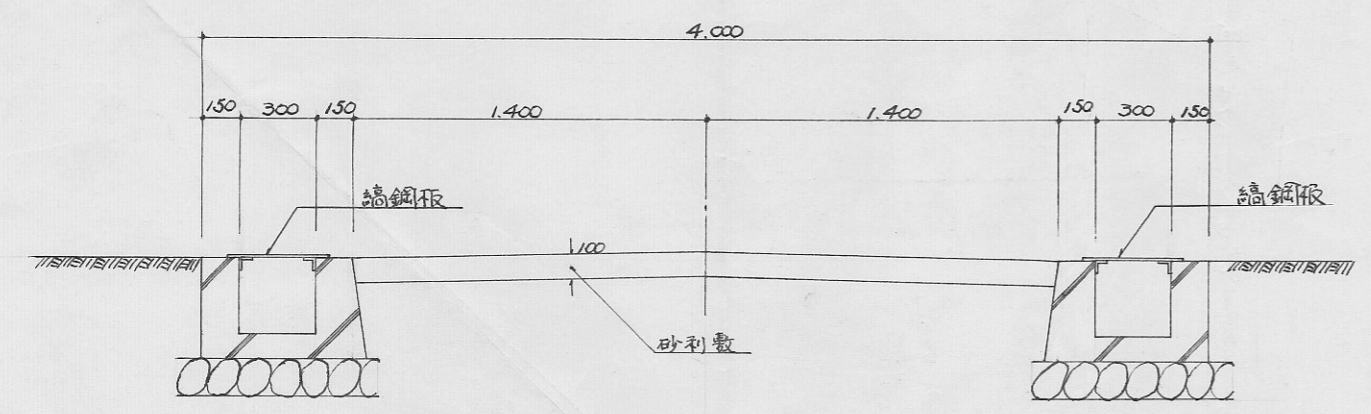

道路標準断面 s = 1/30

求積計算表

底辺	高さ	倍面積
13.80	1.80	24.84
13.80	3.10	42.78
14.60	2.50	36.50
16.10	3.00	48.30
19.70	3.30	65.01
25.30	3.20	80.96
6.60	0.20	1.32
34.00	9.60	326.40
34.00	15.90	540.60
TOTAL		1166.71
x 1/2		583.355

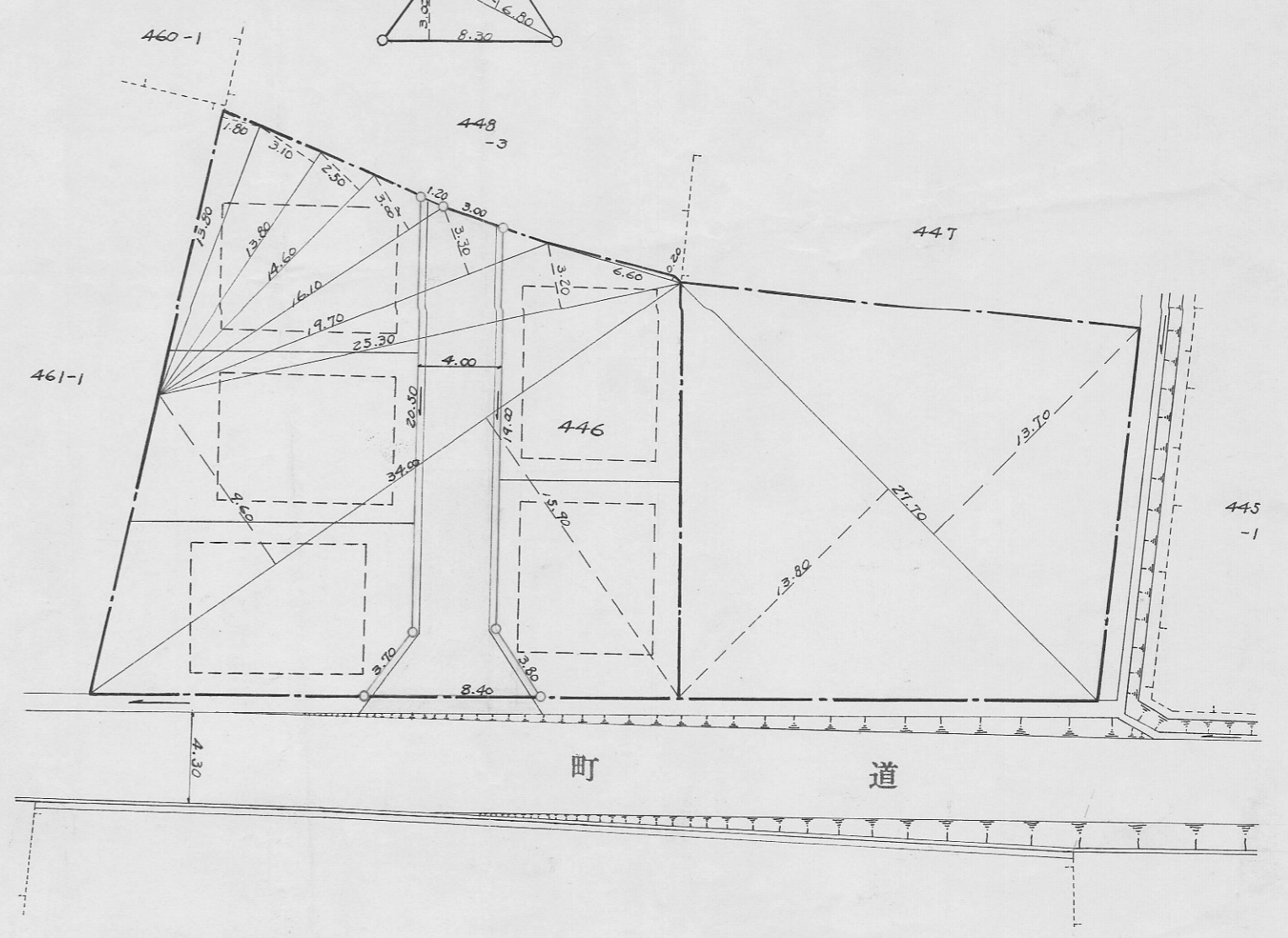

指定年月日・番号	昭和51年10月27日第51-5号
告示年月日・番号	昭和51年12月14日第2547号

承 諾 書

この図面記載のとおり道路の位置の指定・変更・廃止を承諾します。

殿

道路の幅員	4.20	道路の延長	10.00	道路の面積	42.00 M ²
-------	------	-------	-------	-------	----------------------

平面図・求積図 縮尺300分之1

申請位置

底辺	高さ	倍面積
27.70	13.70	379.49
27.70	3.80	382.26
TOTAL		761.75
x 1/2		380.875

申請位置

底辺	高さ	倍面積
9.00	3.70	33.30
9.00	3.70	33.30
6.60	1.20	8.38
8.80	1.90	16.72
TOTAL		91.70
x 1/2		45.85

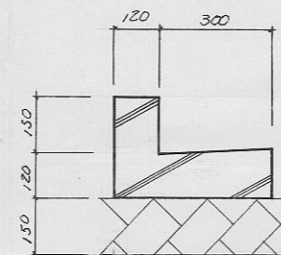

側溝断面図

$S = 1/20$

道路標準断面図 $S = 1/40$

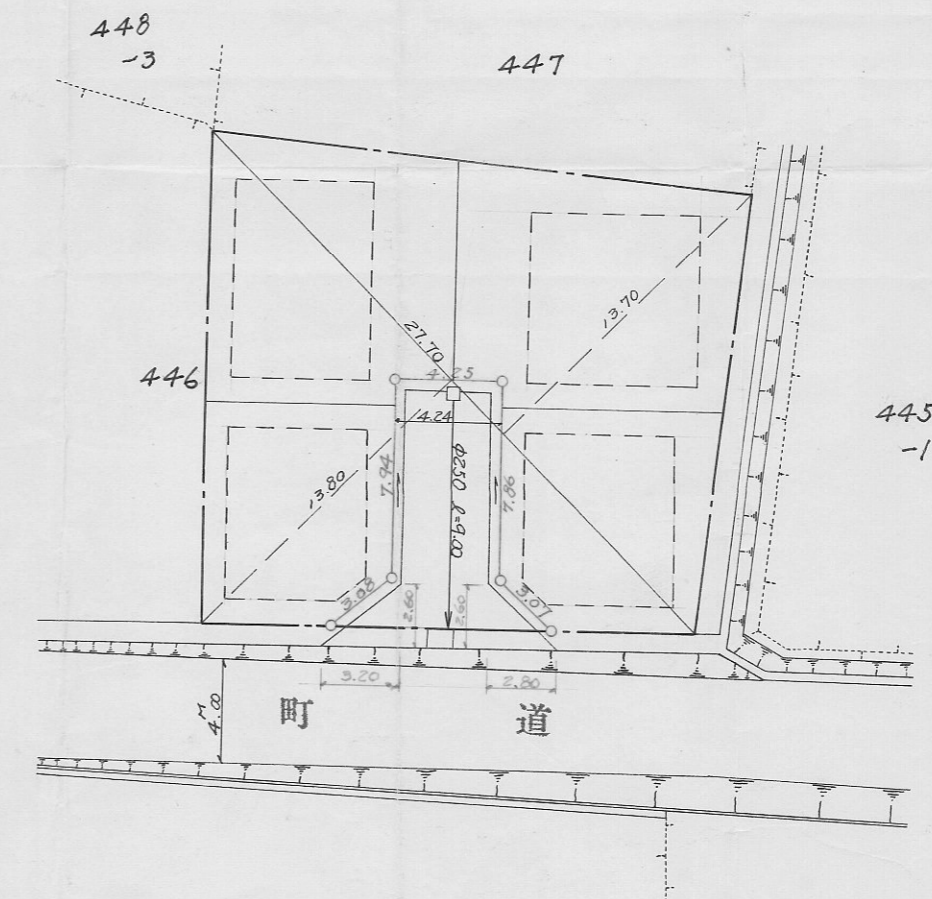
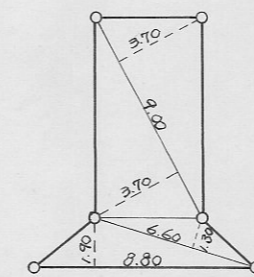
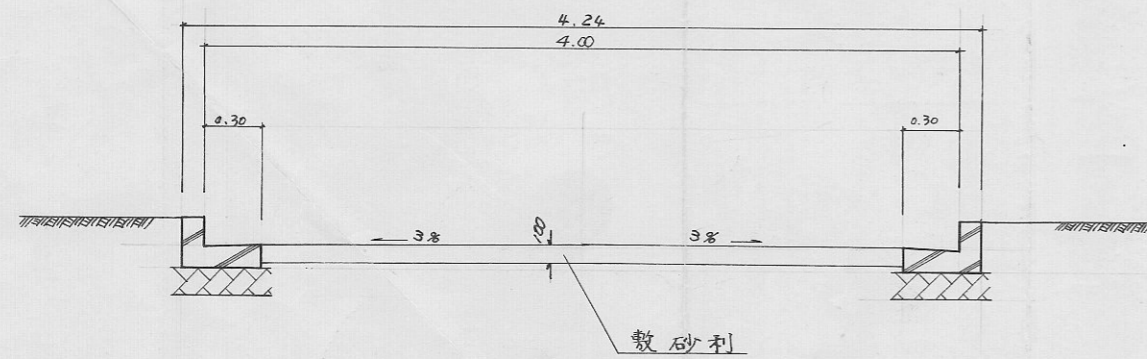

様式第19号

指定年月日・番号 昭和54年7月4日第54-1号
告示年月日・番号 昭和54年8月28日第2044号

承諾書

この図面記載のとおり道路の位置の指定・変更・廃止を承諾します。

道路の幅員 4.24 4.00m 道路の延長 27.70m 道路の面積 116.64

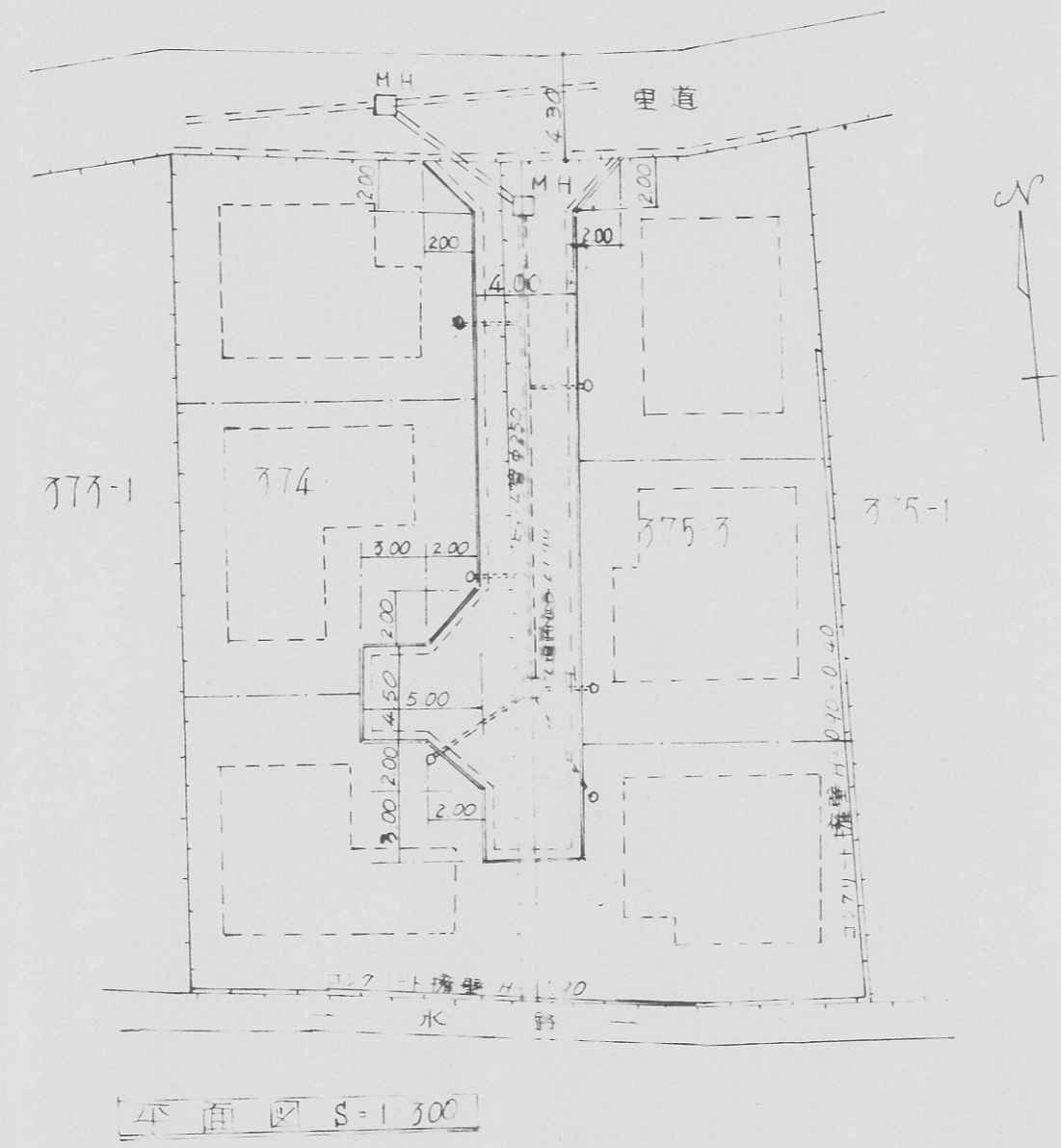

面積表

27.70×4.24	$= 117.468$
5.00×4.24	$= 21.200$
$\frac{2 \times 2}{2} \times 4$	$= 8.000$
$T = 146.648 \text{ m}^2$	

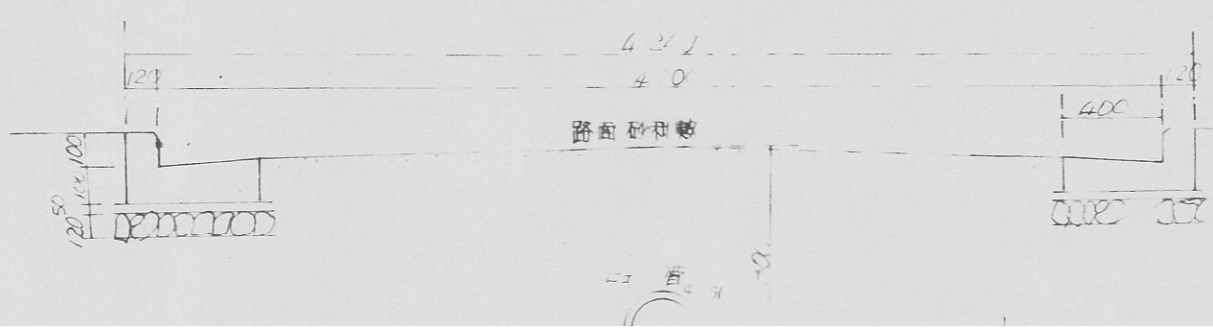

様式第15号(A2)

指定年月日・番号	昭和54年10月25日	第54-2号
告示年月日・番号	昭和54年11月13日	第274号

承諾書

この図面記載のとおり道路の位置の指定・変更・廃止を承諾します。

道路の幅員	5.24 M	道路の延長	45.30 M	道路の面積	246.87
-------	--------	-------	---------	-------	--------

道路面積表

45.3	x	5.24	=	237.37
2.0	x	2.0	=	2.00
3.0	x	5.0	=	7.50
				246.87

敷地面積表

25.26	x	8.44	=	213.41
26.26	x	5.47	=	143.84
19.82	x	2.82	=	55.89
20.50	x	11.15	=	228.47
20.50	x	1.26	=	25.83
24.01	x	17.17	=	412.15
24.02	x	18.60	=	446.82
21.50	x	7.82	=	168.13
				1/2 計
				857.07

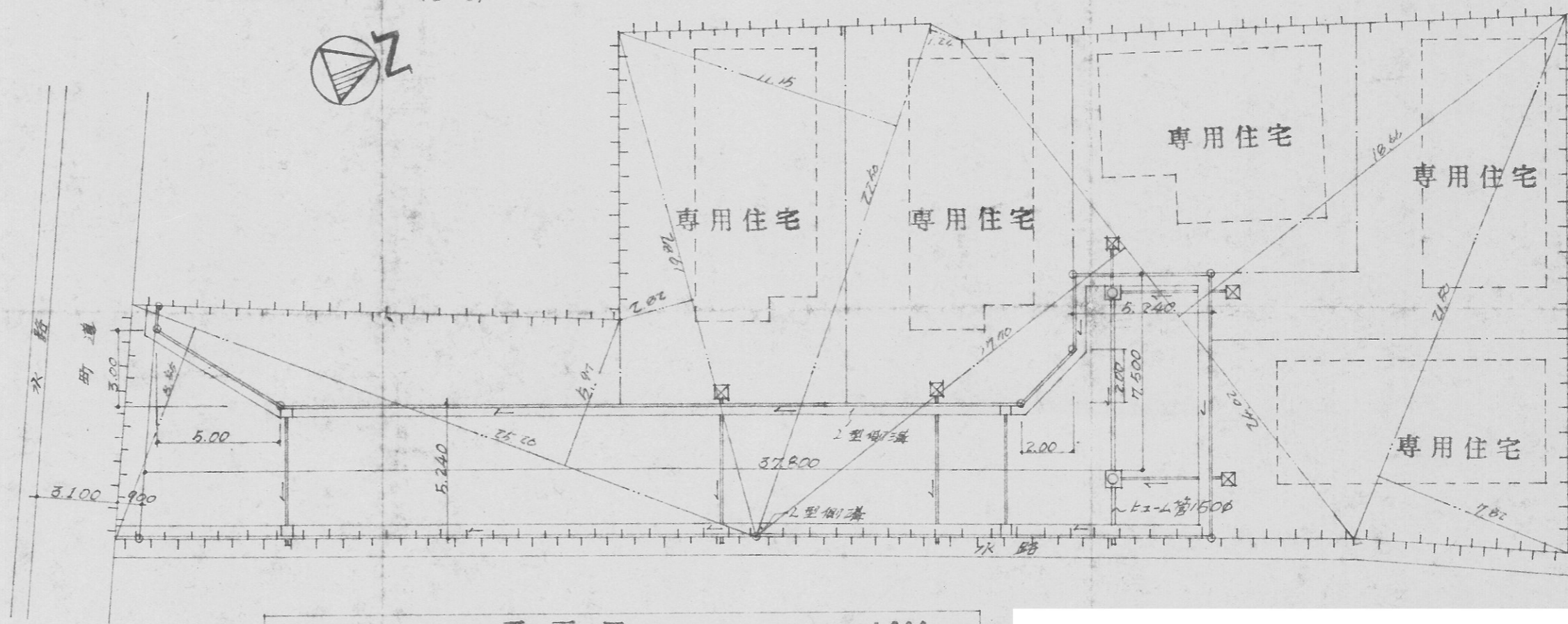

平面図 1:200

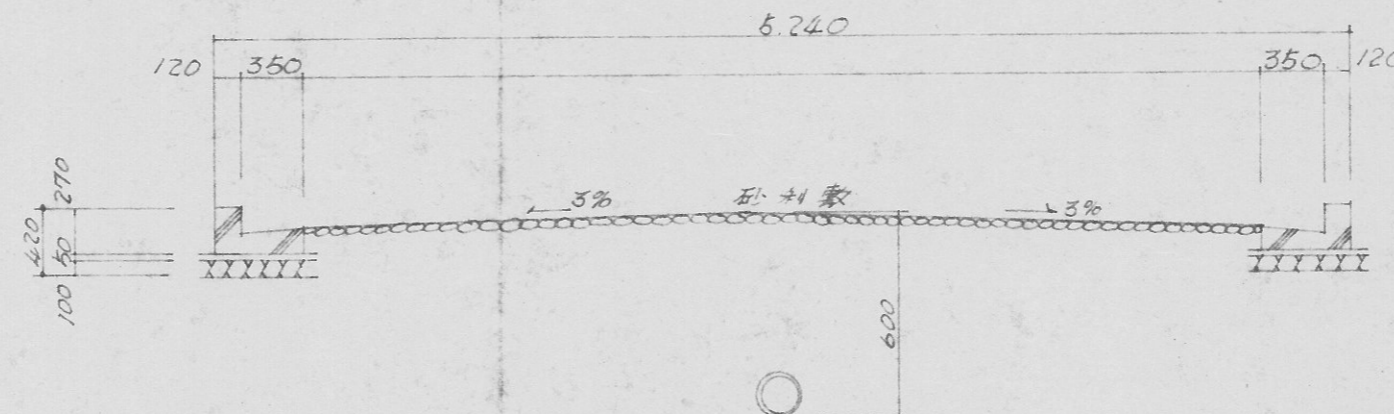

断面図 S 1:30

指定年月日・番号	昭和54年12月7日	第54-q号
告示年月日・番号	昭和54年2月8日	第34号

承諾書

この図面記載のとおり道路の位置の指定・変更・廃止を承諾します。

道路の幅員 7.0 M 道路の延長 50.0 M 道路の車道

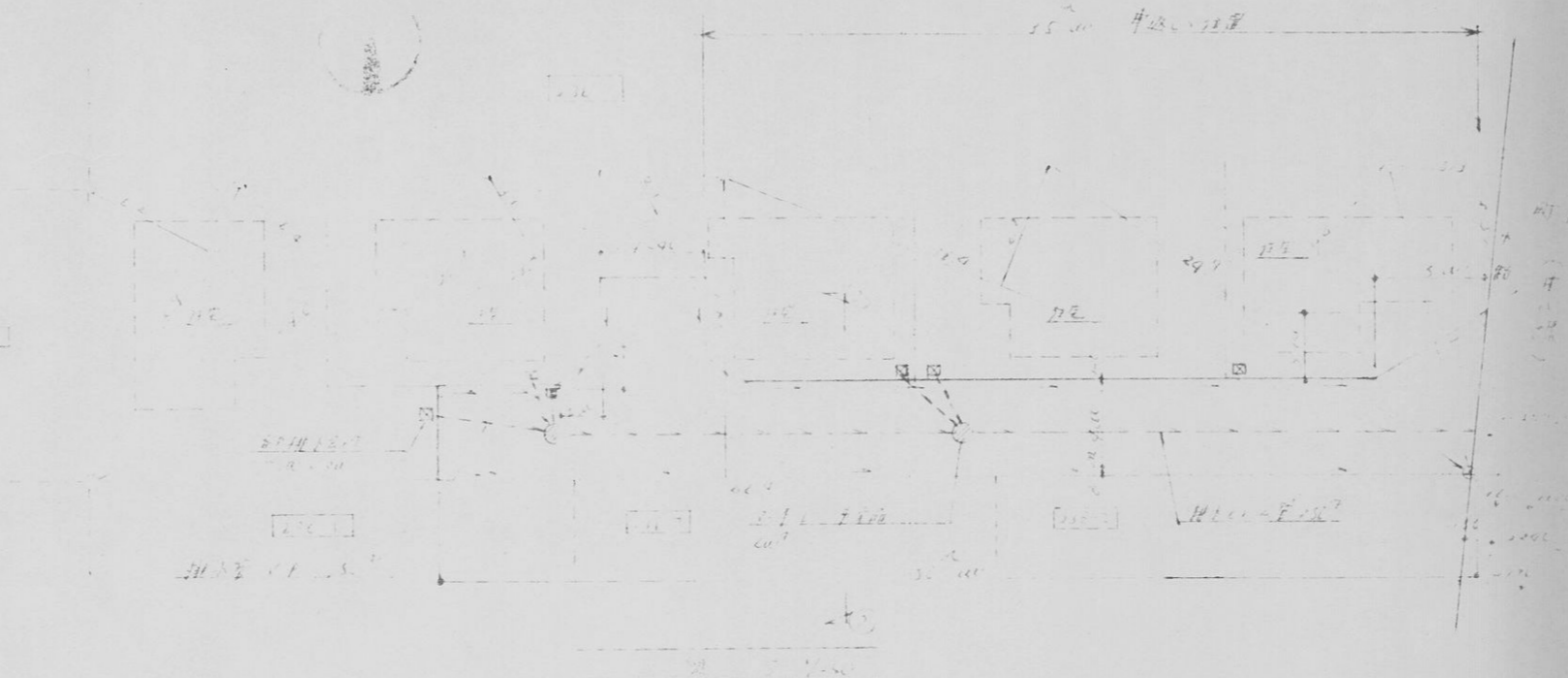

道路幅員	道路延長
15 × 1.5 = 22.50	7 × 1.5 = 10.50
29 × 1.5 = 43.50	15 × 1.5 = 22.50
11 × 1.5 = 16.50	8 × 1.5 = 12.00
12 × 1.5 = 18.00	7 × 1.5 = 10.50
10 × 1.5 = 15.00	6 × 1.5 = 9.00
24 × 1.5 = 36.00	15 × 1.5 = 22.50
23 × 1.5 = 34.50	1 × 1.5 = 1.50
4.21 × 1.5 = 6.315	1.5 × 1.5 = 2.25
110.00 × 1.5 = 165.00	1.5 × 1.5 = 2.25
	2.25 × 1.5 = 3.375

