

(旧) 香寺町 道路位置指定一覧

ページ	指定番号	指定年月日	地名地番	備考
1	48-2	48. 11. 14	香寺町溝口字川田333-1	
2	48-3	49. 5. 18	香寺町溝口字下戸代452-1, 452-5	
3	50-2	51. 8. 10	香寺町広瀬字キレト19-4, 22-4, 22-6	
4	51-1	51. 6. 3	香寺町中屋字東郷尺150-5	
5	51-2	52. 5. 23	香寺町田野字沙汰15番10	
6	51-3	52. 5. 23	香寺町田野字沙汰15番10. 22番1	
7	51-4	51. 8. 23	香寺町溝口字下戸代446	
8	51-5	51. 10. 27	香寺町溝口字下戸代446	
9	54-1	54. 7. 4	香寺町岩部字榎木下374番 他1筆	
10	54-2	54. 10. 25	香寺町香呂字39-1	
11	54-4	54. 12. 20	香寺町広瀬字ツツミ田237-8	
12	2-1	3. 5. 31	香寺町香呂字天神ノ元64-1	
13	2-2	3. 8. 6	香寺町中仁野字神後123-4, 112-5	
14	4-1	5. 4. 16	香寺町中仁野字神後112-4, 112-9, 112-14	
15	4-2	4. 12. 16	香寺町香呂字天神ノ元52-4	
16	H13中播位置 1001	14. 9. 25	香寺町溝口字蔵ノ前1138-3 外4筆、地先里道、水路	
17	H14中播位置 0001	15. 1. 8	香寺町香呂字大堂ノ元487-1の一部、486-1、地先里道、水路	
18	H17中播位置 0001	18. 3. 24	香寺町溝口字川田336-1 外	

様式第19号

指定年月日・番号	平成 8.5.31	日第 2-1 号
告示年月日・番号	平成 8.6.18	日第 1007 号

承諾書

この図面記載のとおり道路の位置の指定・変更・廃止を承諾します。

道路の幅員	4.00m	道路の延長	33.10m	道路の面積	139.87 m ²
-------	-------	-------	--------	-------	-----------------------

平面図 (S=1/250)

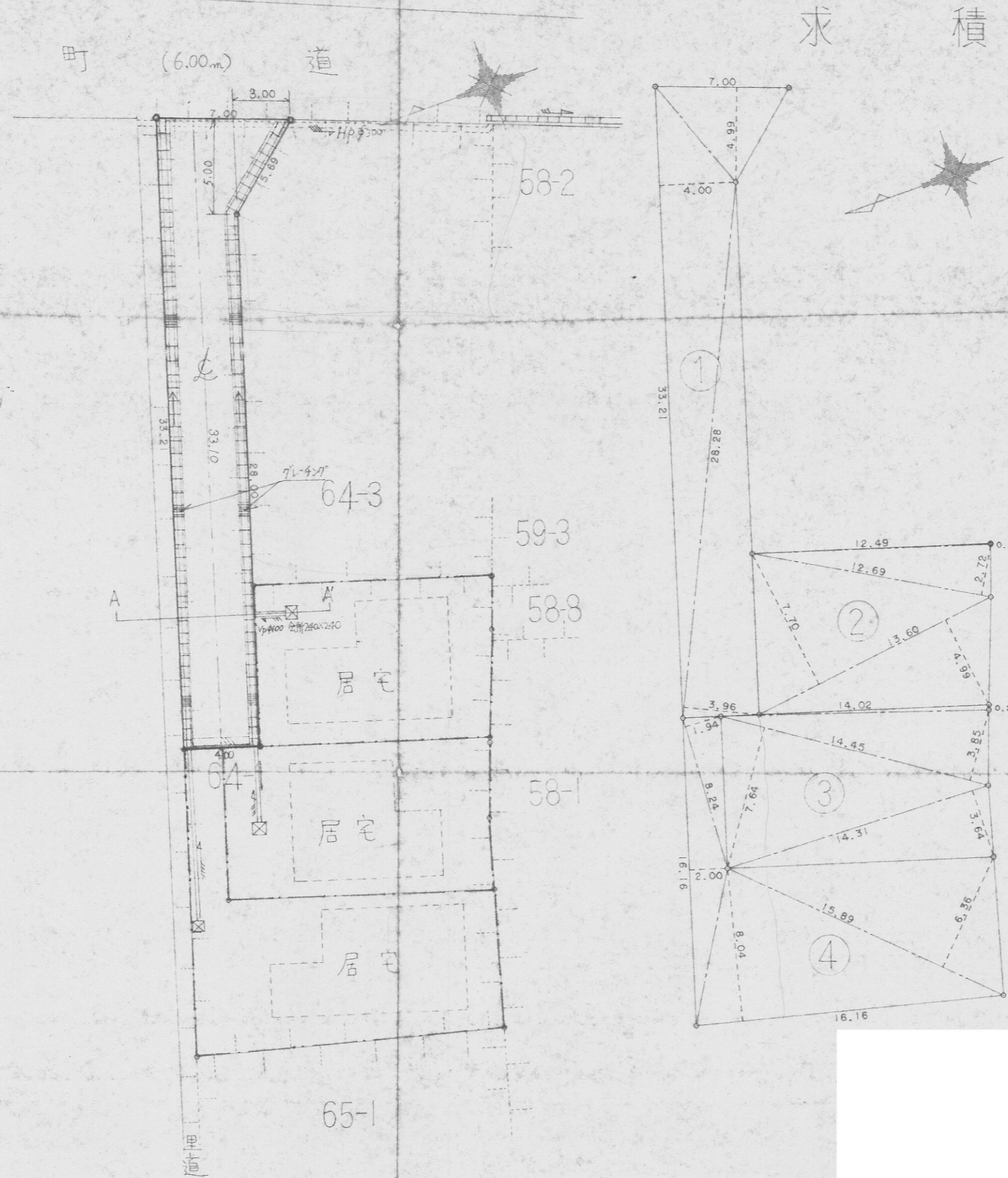

求積図 (S=1/250)

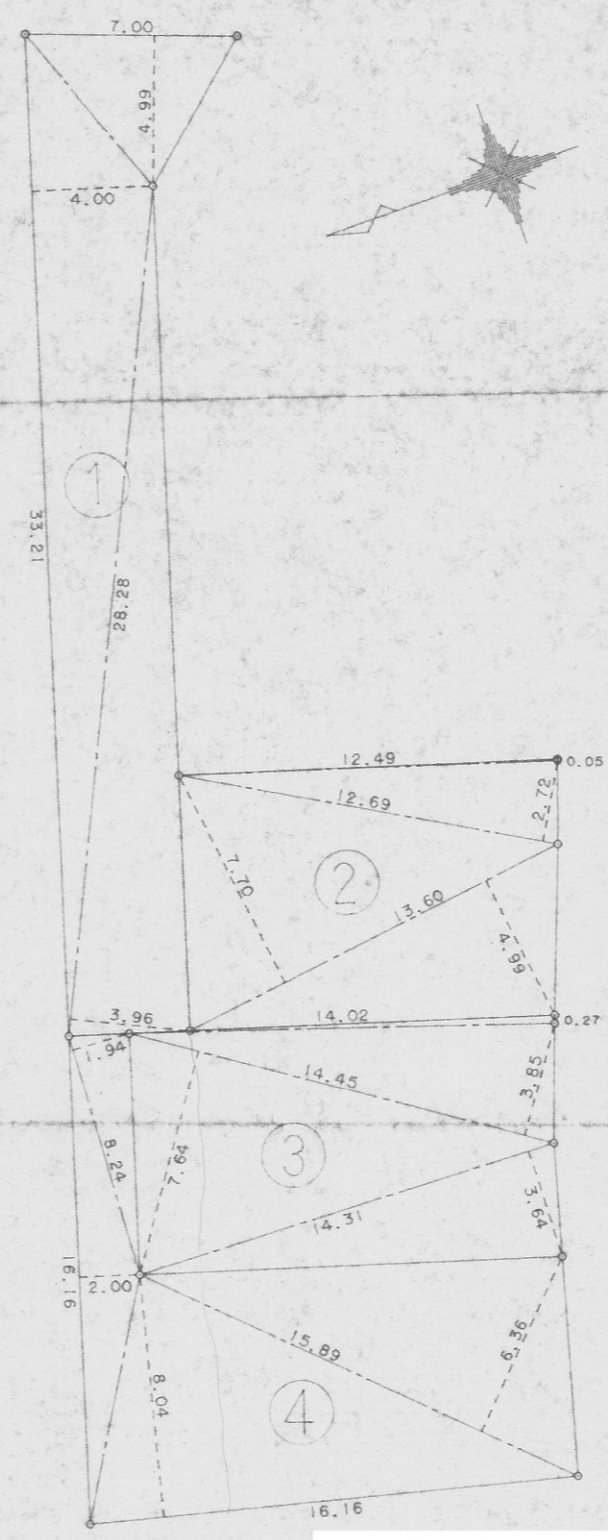

地番 ㊤ 1	NO.	底辺	高さ	倍面積
		7.00	4.99	34.9300
		33.21	4.00	132.8400
		28.28	3.96	111.9888
			倍面積	279.7588
			面積	139.87940
			地積	139.87 m ²
			坪数	42.313

地番 ㊤ 2	NO.	底辺	高さ	倍面積
		12.49	0.05	0.6245
		12.69	2.72	34.5168
		13.60	7.70	104.7200
		13.60	4.99	67.8640
			倍面積	207.7253
			面積	103.86265
			地積	103.86 m ²
			坪数	31.418

地番 ㊤ 3	NO.	底辺	高さ	倍面積
		14.02	0.27	3.7854
		14.45	3.85	55.6325
		14.45	7.64	110.3980
		14.31	3.64	52.0884
			倍面積	221.9043
			面積	110.95215
			地積	110.95 m ²
			坪数	33.563

地番 ㊤ 4	NO.	底辺	高さ	倍面積
		15.89	6.36	101.0604
		16.16	8.04	129.9264
		16.16	2.00	32.3200
		8.24	1.94	15.9856
			倍面積	279.2924
			面積	139.64620
			地積	139.64 m ²
			坪数	42.242

総計 494.34040

横断面図

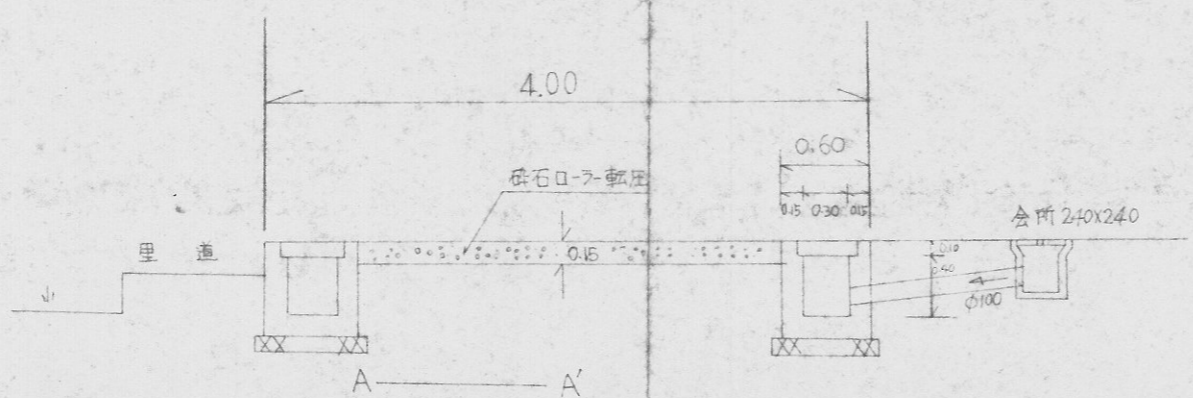

(S=1/50)

指定年月日・番号	昭和3年8月6日 規土第2-2号
告示年月日・番号	昭和3年8月23日 第1280号

承諾書

この図面記載のとおり道路の位置の指定・変更・廃止を承諾します。

道路の幅員	4.240 M	道路の延長	L=43.400 M	道路の面積	191.07
-------	---------	-------	------------	-------	--------

平面図 1:250

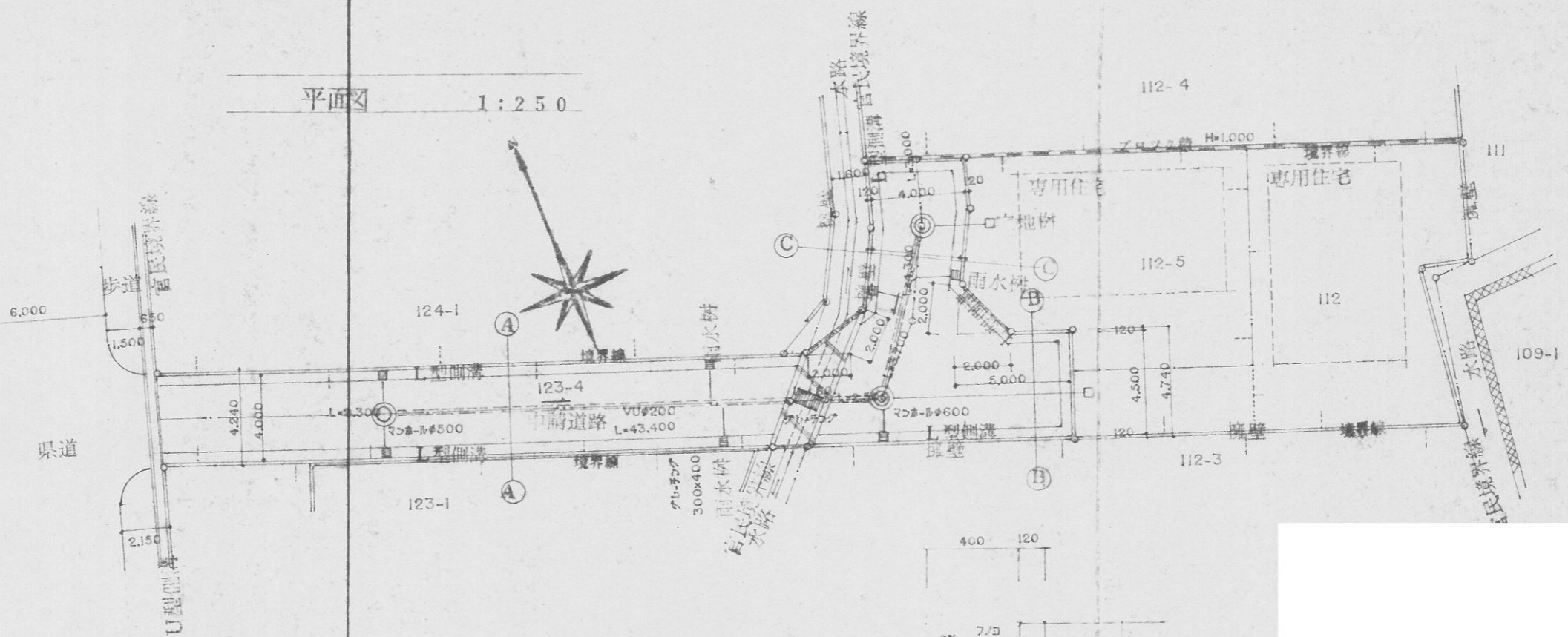

L型側溝 断面図 1:2.5

A-A 道路断面図 1:50

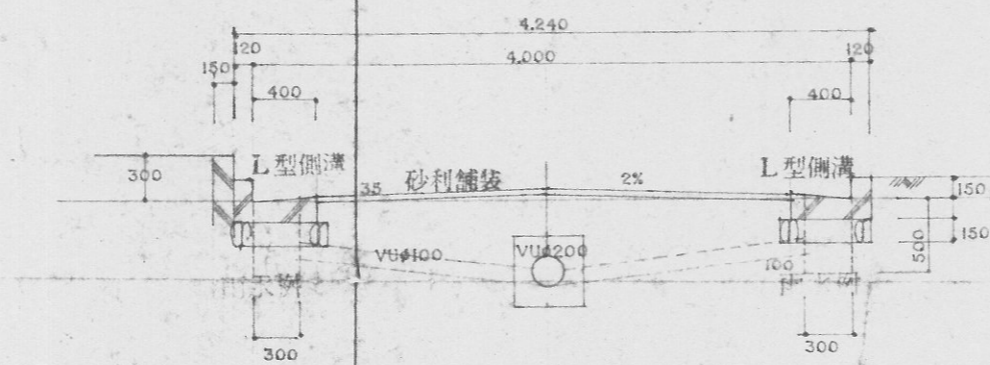

B-B 道路断面図 1:50

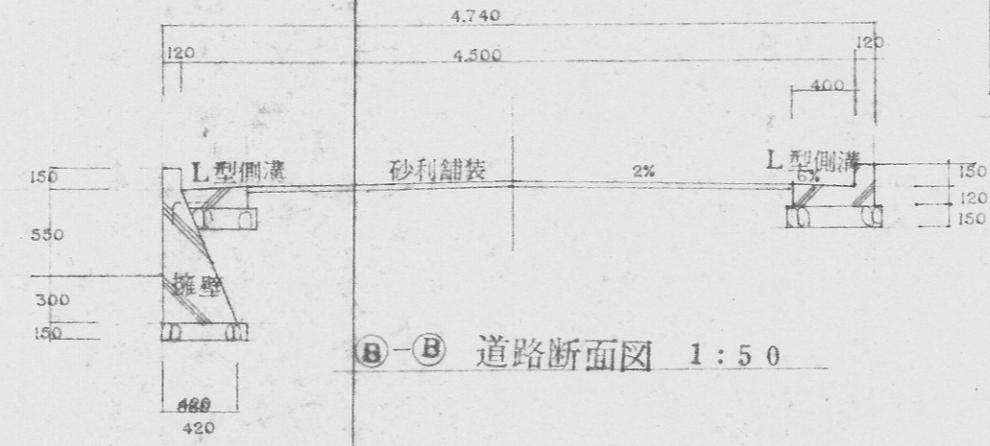

C-C 道路断面図 1:50

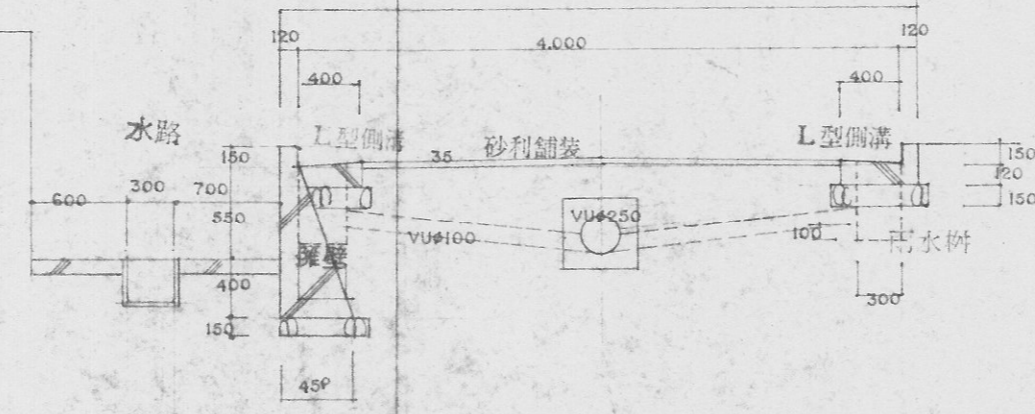

指定年月日・番号	平成5年4月16日	規土第4-1号
告示年月日・番号	平成5年5月18日	第828号

承諾書

この図面記載のとおり道路の位置の指定・変更・廃止を承諾します。

道路の幅員	4.240	M	道路の延長	L=18.800	M	道路の面積	108.97
-------	-------	---	-------	----------	---	-------	--------

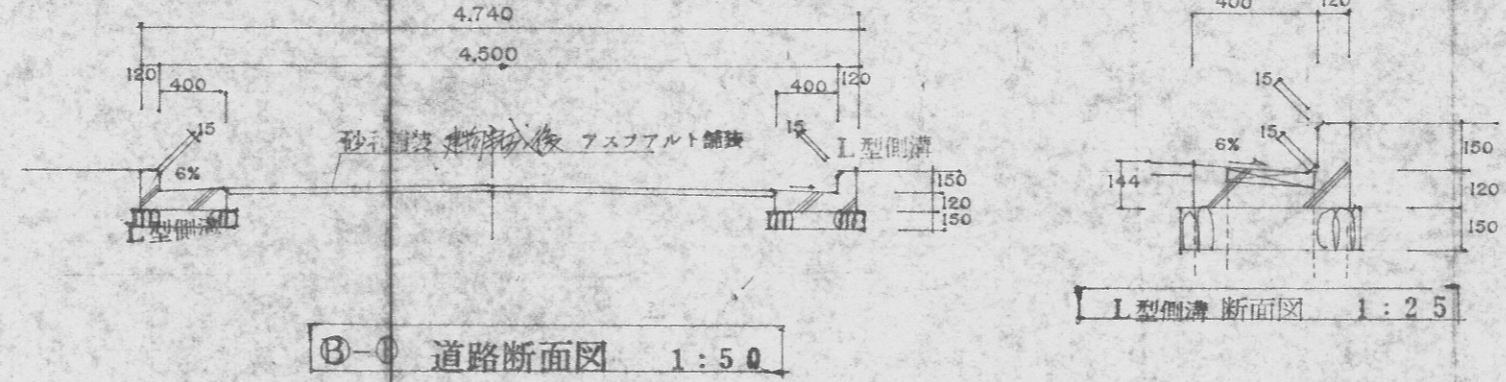
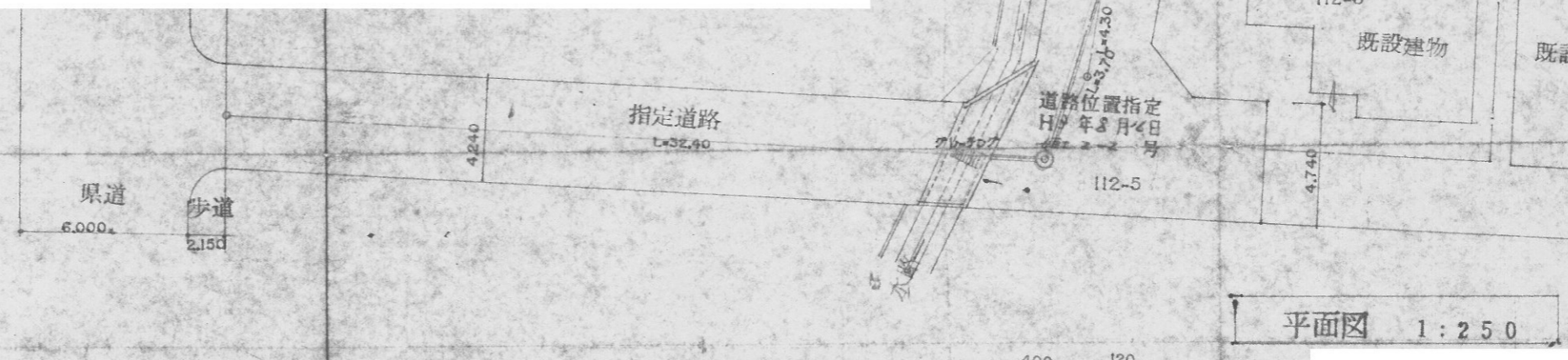
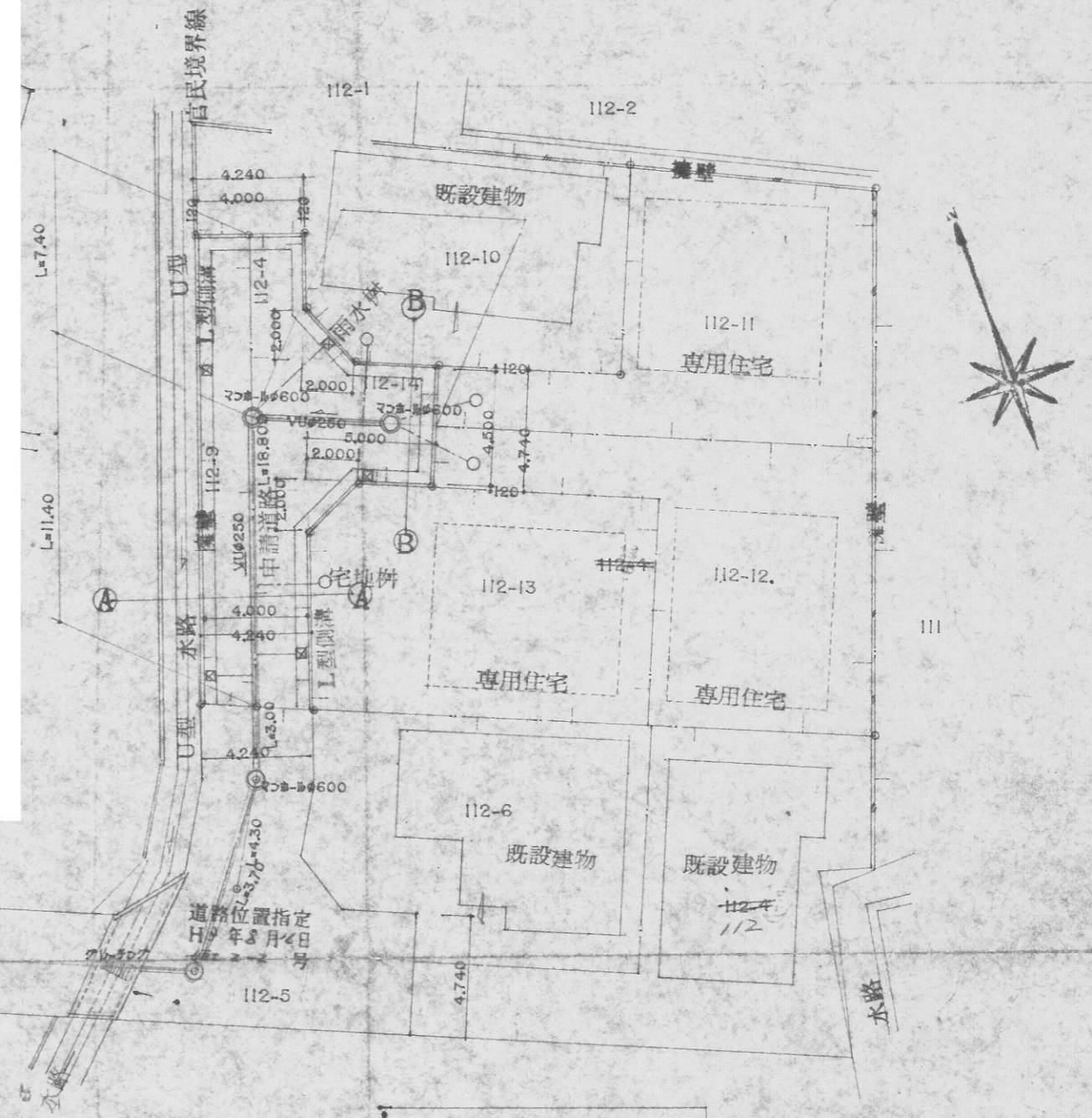

I型側溝 断面図 1:2.5

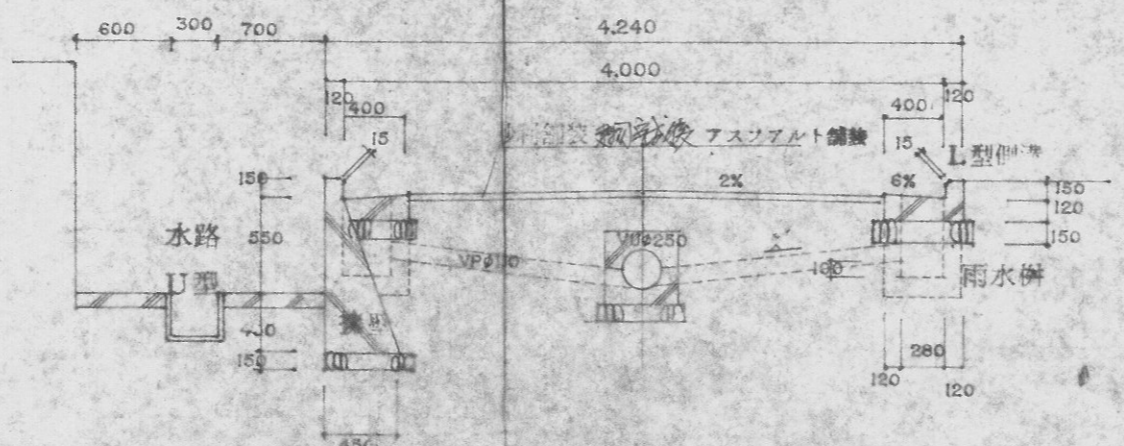

A-A 道路断面図 1:5.0

指定年月日・番号	平成 昭和4年12月16日 地士 第4-2号
告示年月日・番号	昭和5年1月12日 第54号

承諾書

この図面記載のとおり道路の位置の指定・変更・廃止を承諾します。

道路の幅員	4.500 M	道路の延長	21.930 M	道路の面積	102.760 m ²
-------	---------	-------	----------	-------	------------------------

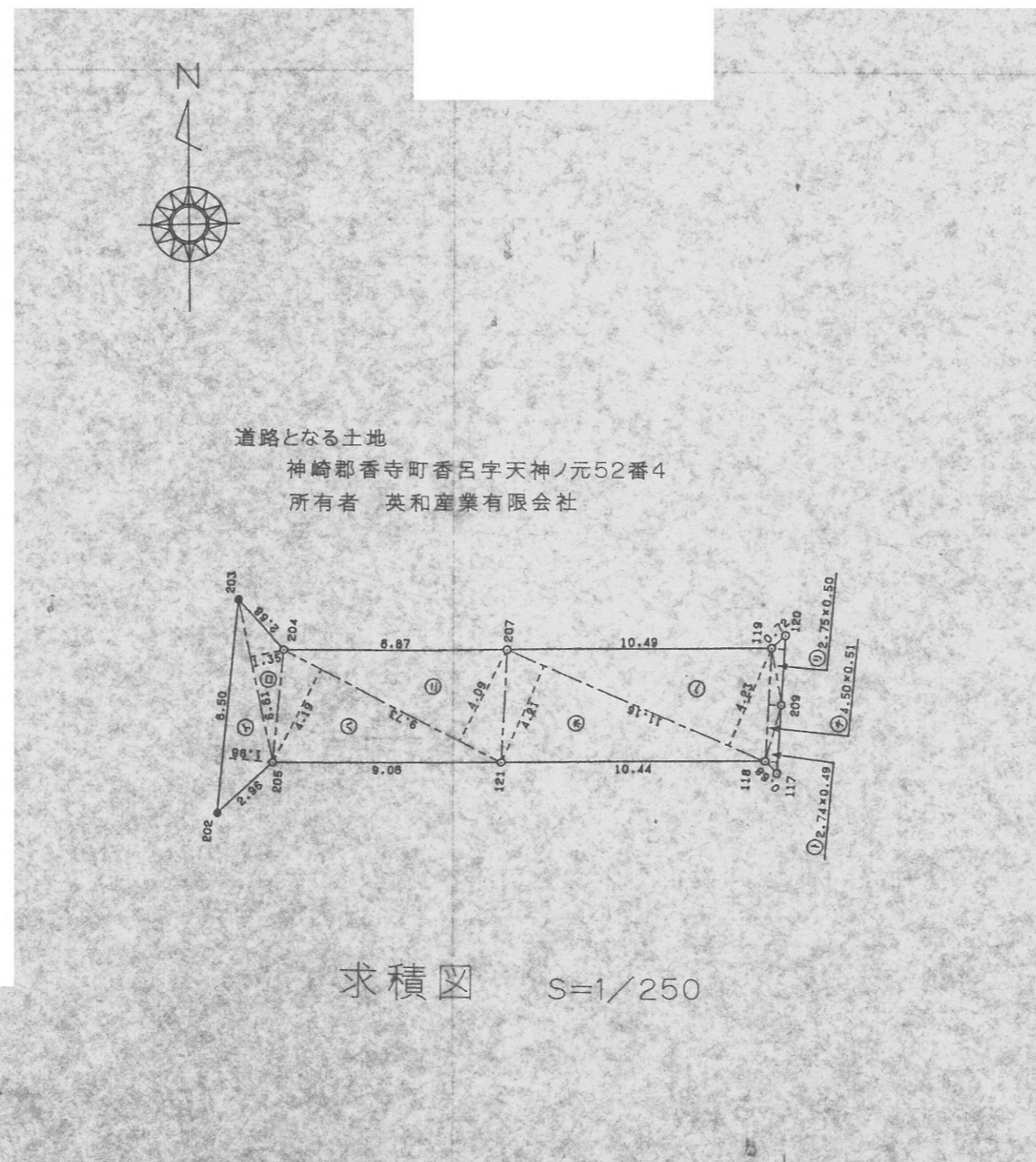

地番	NO	底辺	高さ	倍面積	地積
(D)	イ	8.50 ×	1.98 =	16.8300	
52	ロ	6.61 ×	1.35 =	8.9235	
-4	ハ	9.73 ×	4.19 =	40.7887	
	ニ	9.73 ×	4.09 =	39.7957	
	ホ	11.16 ×	4.21 =	46.9836	
	ヘ	11.16 ×	4.23 =	47.2068	
	ト	2.74 ×	0.49 =	1.3426	
	チ	4.50 ×	0.51 =	2.2950	
	リ	2.75 ×	0.50 =	1.3750	
	合計			205.5209	
	面積			102.76045	m ²

*使用機種名 JEC GEO STATION システム

指定年月日・番号	平成 4 年 12 月 16 日 第 4-2 号
告示年月日・番号	昭和 5 年 1 月 12 日 第 54 号

承諾書

この図面記載のとおり道路の位置の指定・変更・廃止を承諾します。

道路の幅員	4,500 M	道路の延長	21,930 M	道路の面積	102,760 ㎡
-------	---------	-------	----------	-------	-----------

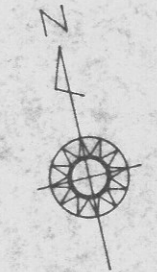
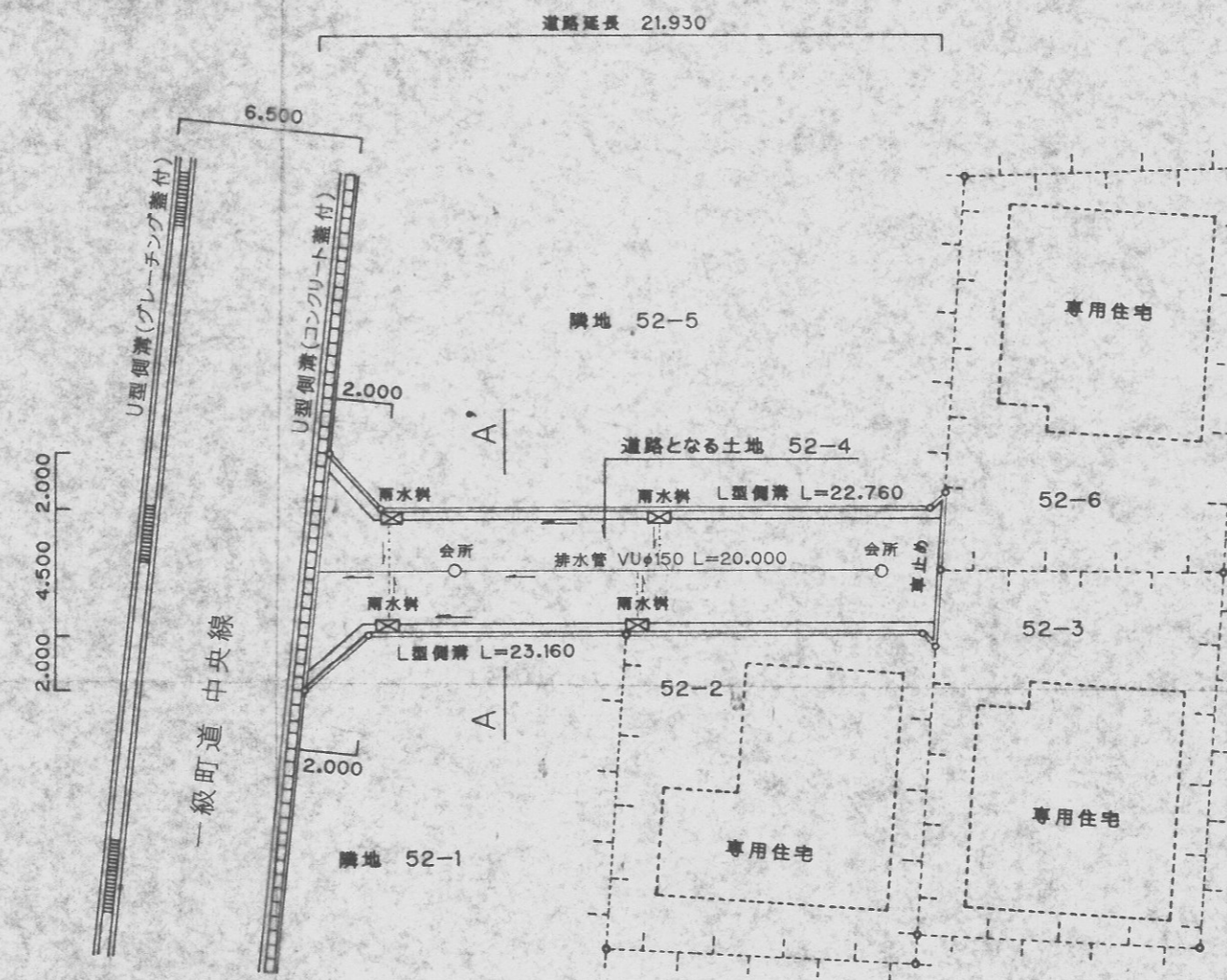

計画平面図 S=1/250

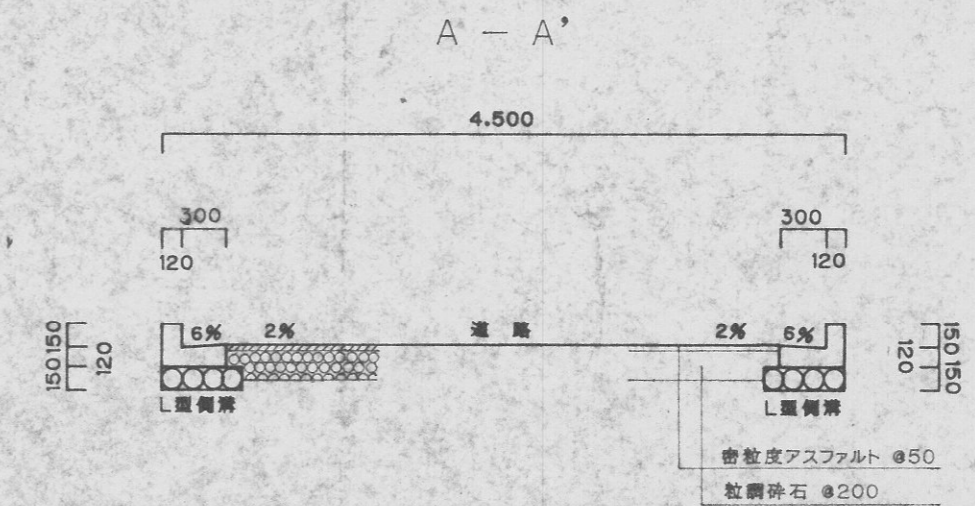

横断・構造図 S=1/50

指定年月日・番号	114年 9 月 25 日	第 1001 号	
告示年月日・番号	14年 10 月 11 日	第 1243 号	

承 諾 書

次の図面記載のとおり道路の位置の指定・変更・廃止を承諾します。

道路の幅員・幅員	幅員 5.80 m～6.70 m	道路の面積	790.17 m ²
別の道路の延長	延長 121.82 m		

凡例	
	申請する道路の位置(朱書)
	標識の位置
	下水・側溝等
	地番界
	既存建築物(用途記入のこと)
	L型側溝

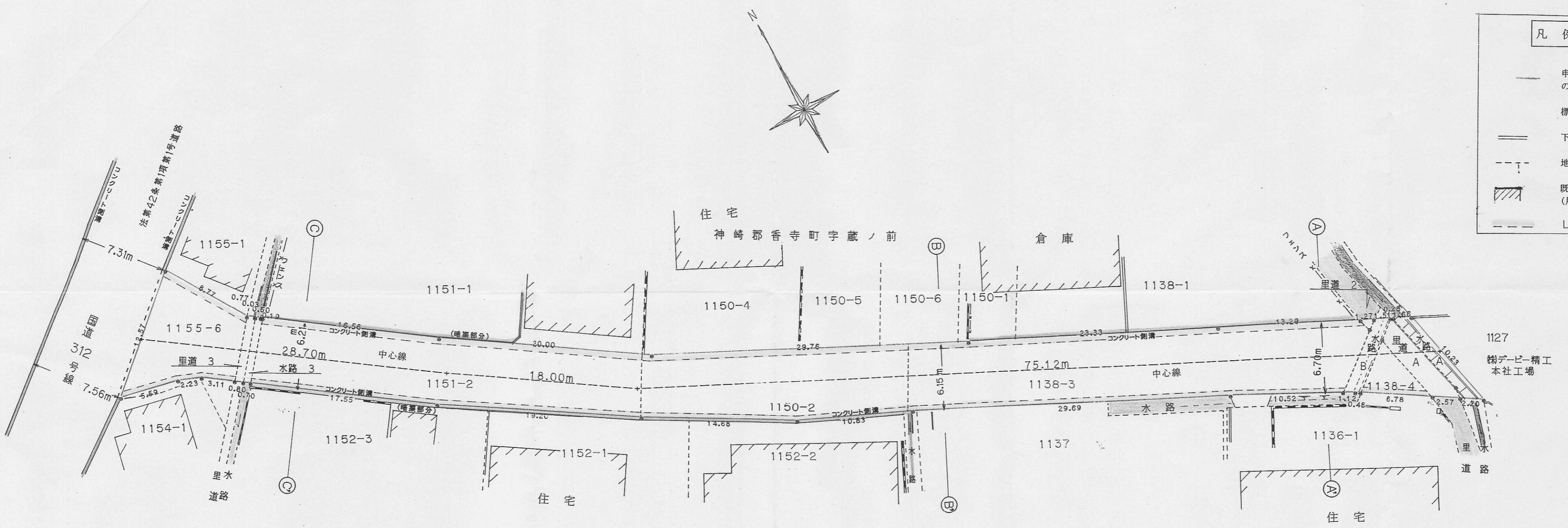

計画平面図

S = 1 / 300

L型側溝標準断面図

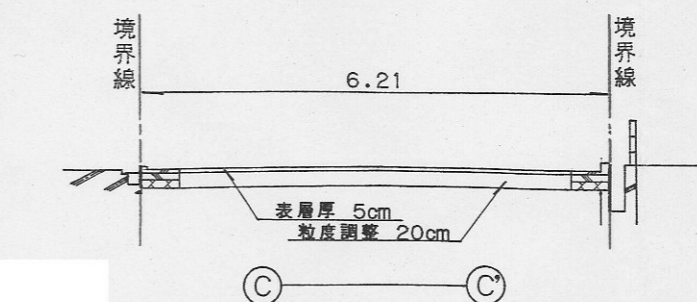
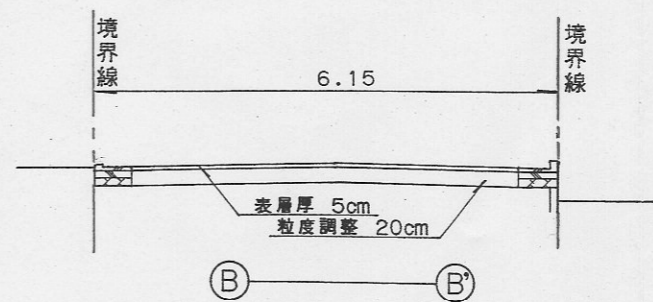
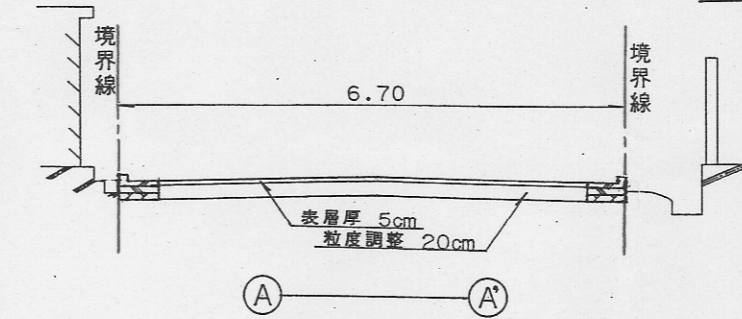
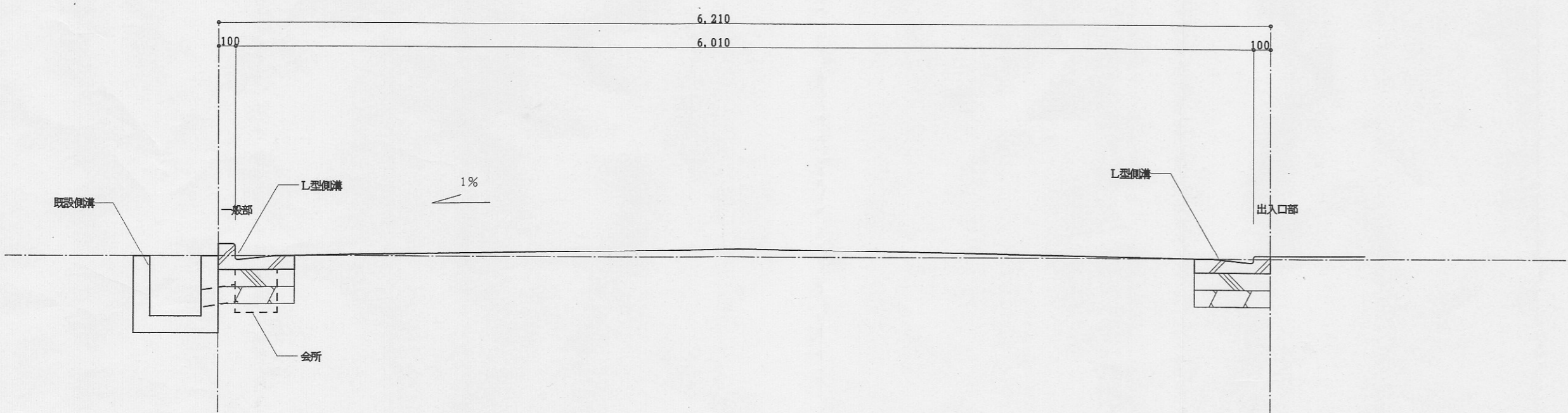

計画断面図

S = 1 / 100

指定年月日・番号	15年 1月 8日	第 0001号
告示年月日・番号	15年 1月 24日	第 90号

承 諾 書

次の図面記載のとおり道路の位置の指定・指定の取消しを承諾します。

道路の幅員・幅員別の道路の延長	幅員 5.0 m	延長 29.9 m	道路の面積	213.37 m ²
-----------------	----------	-----------	-------	-----------------------

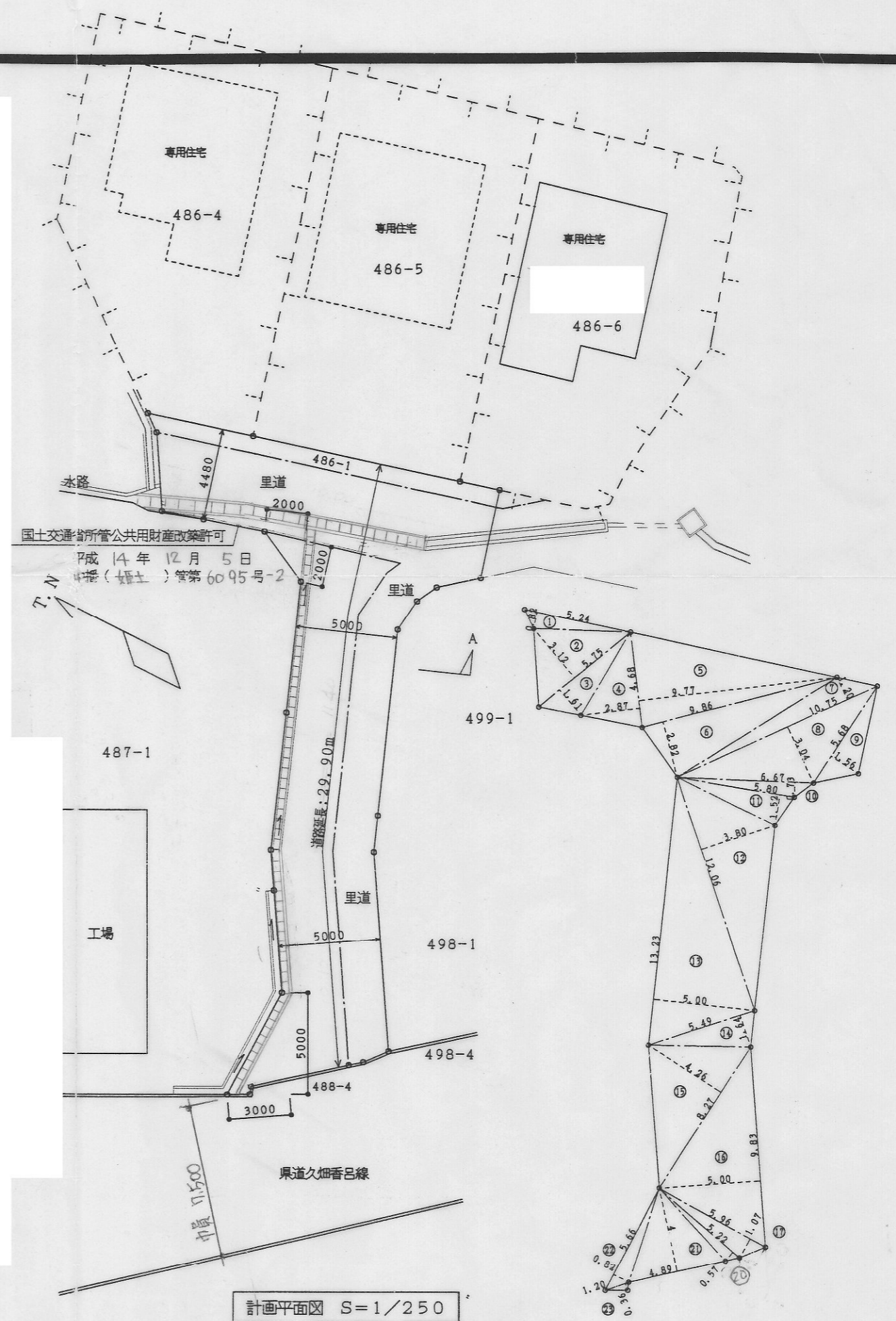

道路求積図 S=1/250

①	5.24 × 0.82 = 4.2968
②	5.75 × 3.12 = 17.9400
③	5.75 × 1.61 = 9.2575
④	4.68 × 2.87 = 13.4316
⑤	4.68 × 9.77 = 45.7236
⑥	9.86 × 2.82 = 27.8052
⑦	10.75 × 1.20 = 12.9000
⑧	10.75 × 3.04 = 32.6800
⑨	5.68 × 1.56 = 8.8608
⑩	6.67 × 0.73 = 4.8691
⑪	5.80 × 1.52 = 8.8160
⑫	12.06 × 3.80 = 45.8280
⑬	13.23 × 5.00 = 66.1500
⑭	5.49 × 1.64 = 9.0036
⑮	8.27 × 4.26 = 35.2302
⑯	9.83 × 5.00 = 49.1500
⑰	5.96 × 1.07 = 6.3772
⑱	2.48 × 0.65 = 1.6120
⑲	2.48 × 1.03 = 2.5544
⑳	5.22 × 0.57 = 2.9754
㉑	4.89 × 4.17 = 20.3913
㉒	5.66 × 0.82 = 4.6412
㉓	1.20 × 0.36 = 0.4320

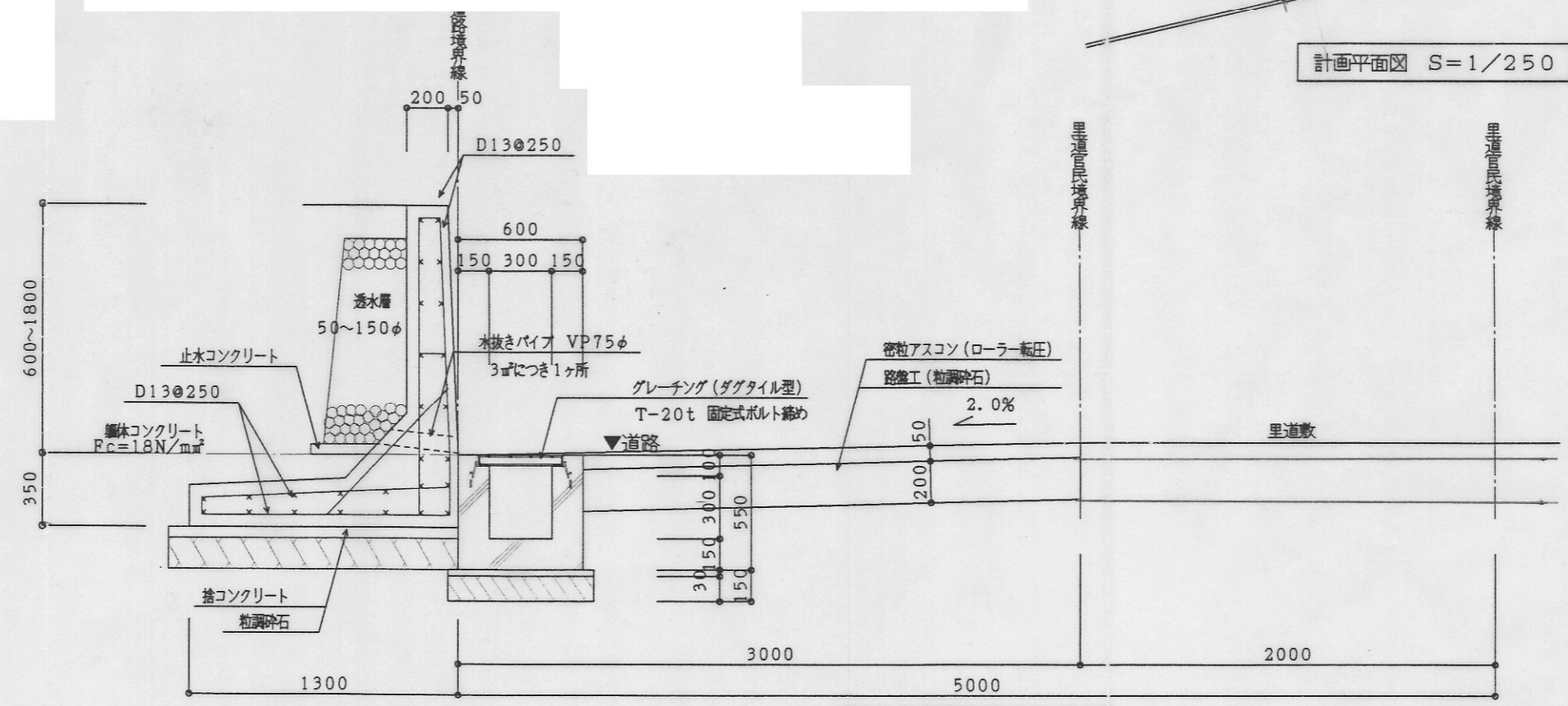

借面積 426.1595
道路面積 213.37

指定年月日・番号	18年 3月 24日	H17中標位置 第 0001号
告示年月日・番号	18年 4月 18日	第478号

承 諾 書

次の図面記載のとおり道路の位置の指定・指定の取消しを承諾します。

道路の幅員・幅員別の道路の延長	幅員	m	延長	m	道路の面積	111.99 m ²
	4.80	m	22.63	m		
	5	m		m		
	5.20	m		m		

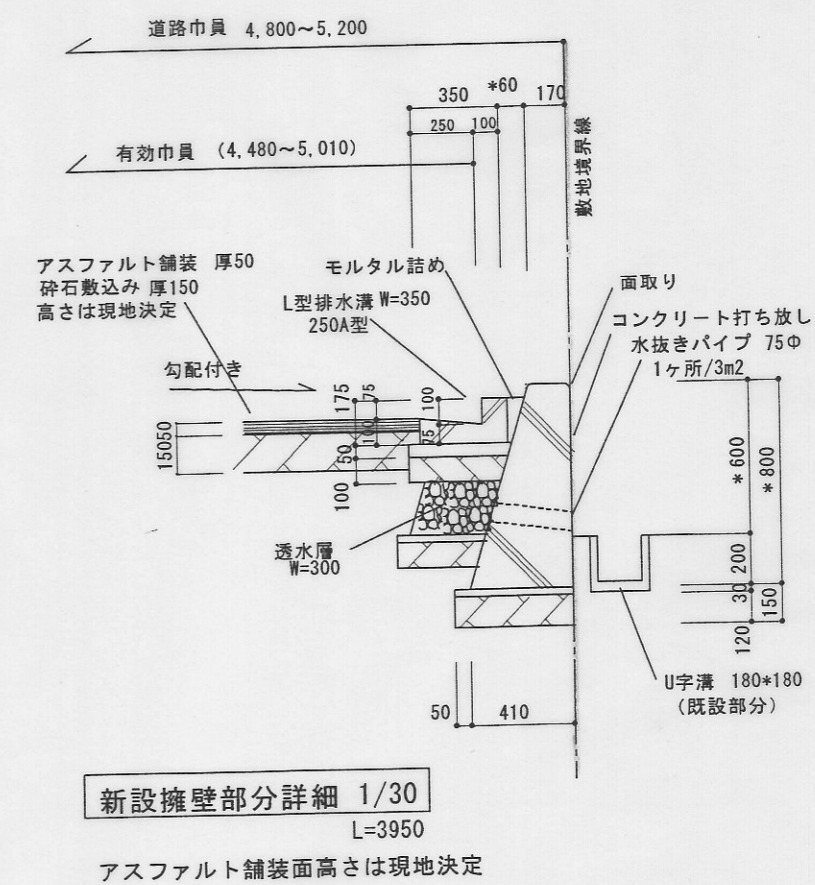
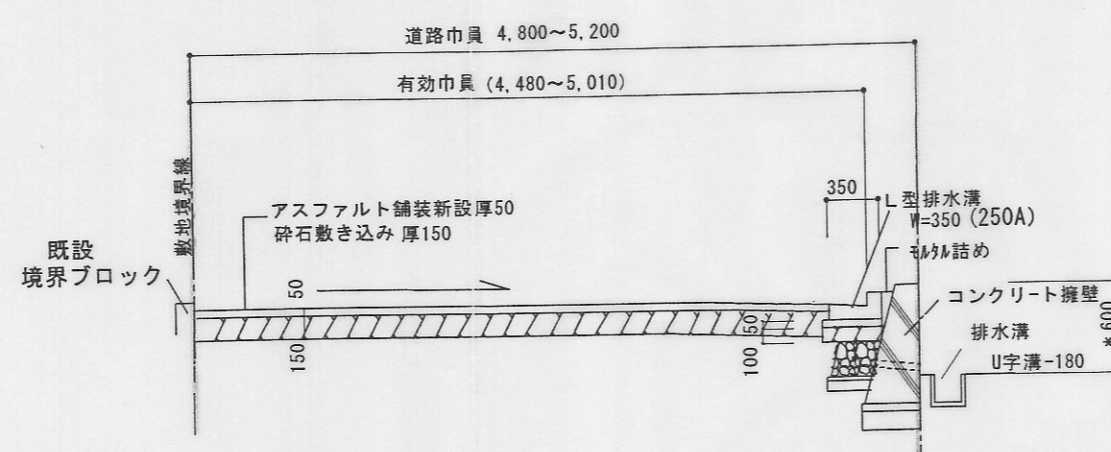

指定年月日・番号	18年3月24日	第17中標位置 第001号
告示年月日・番号	18年4月18日	第478号

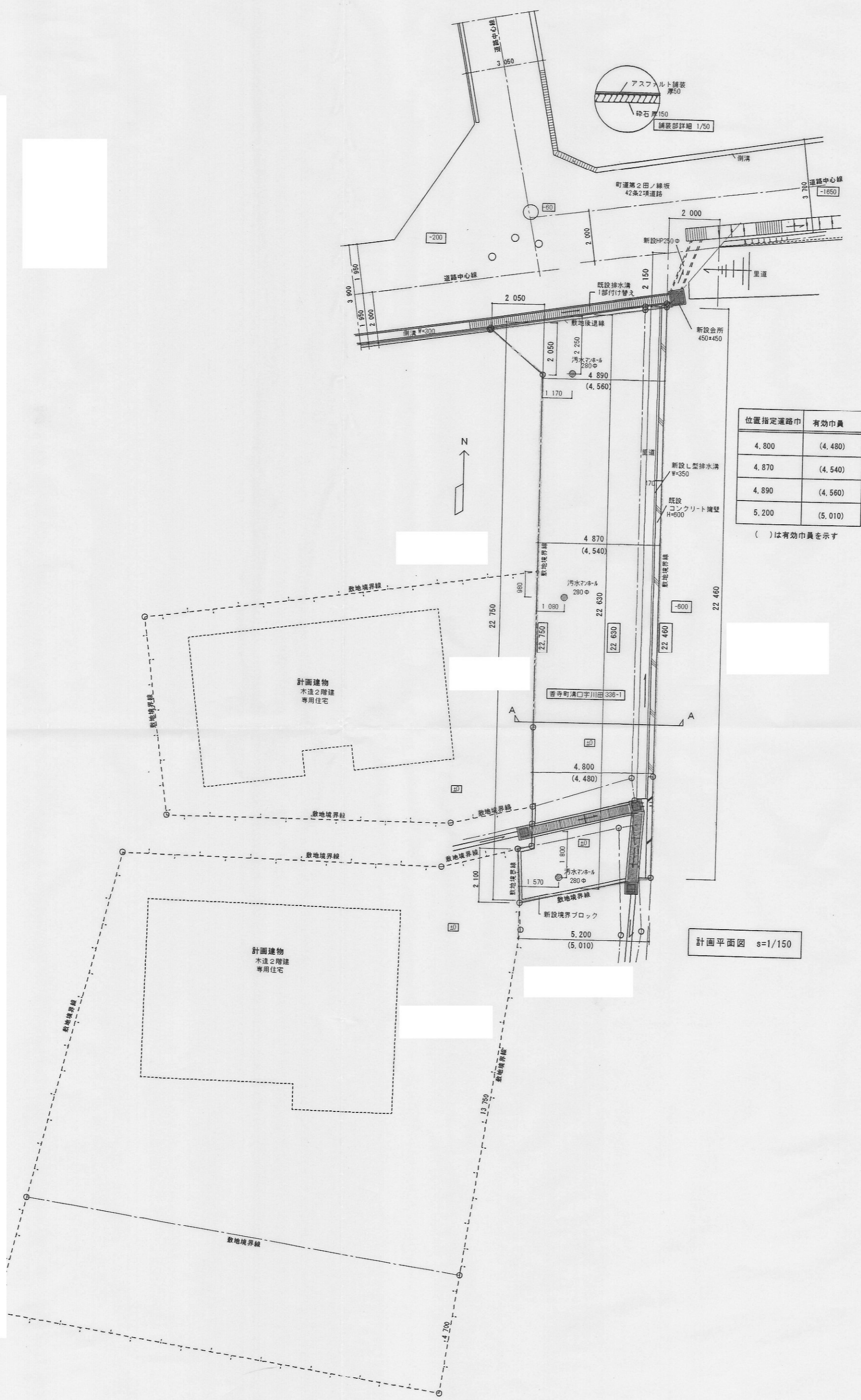

4.800	(4.480)
4.870	(4.540)
4.890	(4.560)
5.200	(5.010)

()は有効巾員を示す

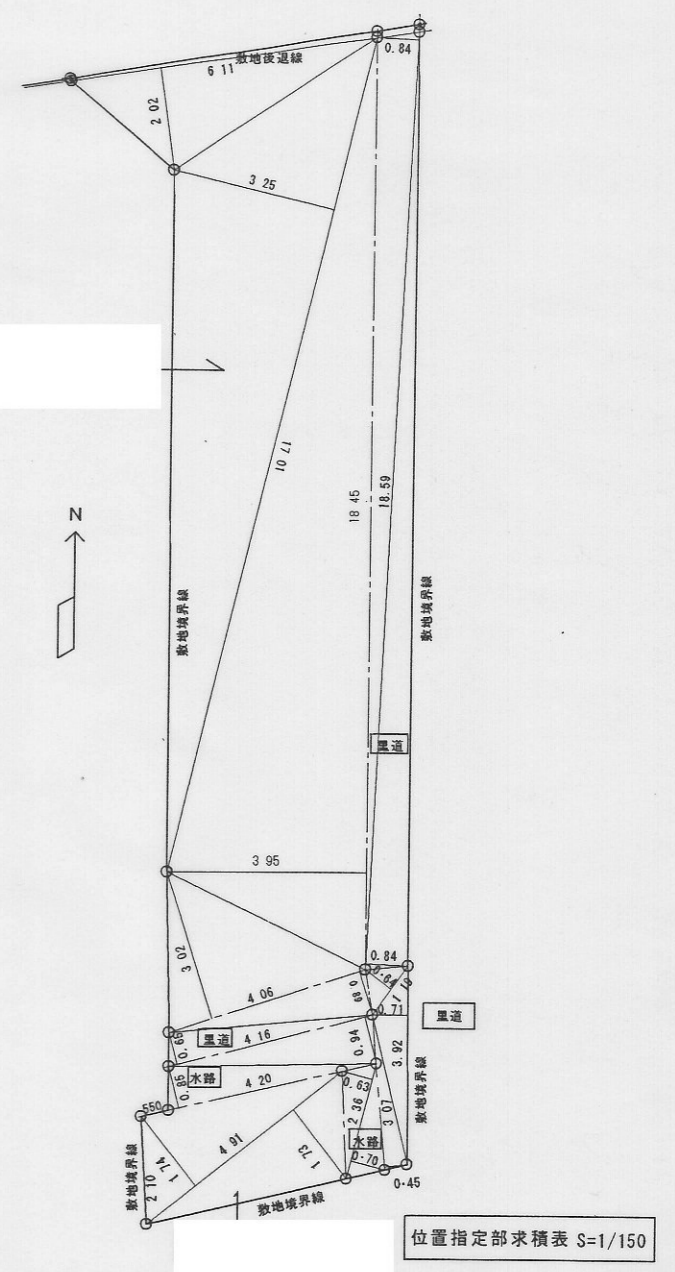

336-1	6.11*2.02=12.34	152.67*1/2=76.33
	17.01*3.25=55.2	
	18.45*3.95=72.87	
	4.06*3.02=12.26	
里道	18.59*0.84=15.61	43.70*1/2=21.85
	18.59*0.84=15.61	
	1.19*0.64=0.76	
	3.92*0.71=2.78	
	3.07*0.45=1.38	
	4.16*0.95=3.95	
	4.06*0.89=3.61	111.99
水路	4.16*0.94=3.91	
	4.20*0.85=3.57	
	2.36*0.63=1.48	
	2.36*0.70=1.65	10.61*1/2=5.30
342-3の1部	4.91*1.74=8.54	
	4.91*1.73=8.49	17.03*1/2=8.51