

平成2年度

図面ページ	指定番号	指定年月日	地名	備考
1	2- 1	2.09.07	大津区天神町二丁目123-4,123-8	
2	2- 2	2.07.26	網干区新在家字内代1712-12,15	元-13の延長 市道新 ²⁶⁰ 24号線
3	2- 3	2.06.29	書写字火矢ノ元428-3	
4	2- 4	2.07.25	網干区津市場字梁ノ上452-1,10	元-14の延長
5	2- 5	2.08.18	白国二丁目20-2	
6	2- 6	2.09.03	飾西字下地垣内593-1	
7	2- 7	2.09.26	飾磨区英賀東町二丁目68-1,68-5	
8	2- 8	2.11.20	広畑区則直字下土佐120-1,9,10	図面2枚
9	2- 9	3.02.05	飾磨区妻鹿字松中231-1	
10	2- 10	3.04.02	御立西一丁目1490-3,1491-8	52-8の延長
11	2- 11	3.02.19	苫編字藪ノ下377-1,378-47,48	市道荒川127号線
12				
13				
14				
15				
16				
17				
18				
19				
20				
21				
22				
23				
24				
25				
26				
27				
28				
29				
30				
31				
32				
33				
34				
35				
36				
37				
38				
39				
40				
41				

指定年月日・番号	平成 2 年 9 月 7 日 第 2-1 号
告示年月日・番号	平成 2 年 9 月 14 日 第 182 号

承諾書

この図面記載のとおり道路の位置の指定・変更・廃止を承諾します。

道路の幅員	4.0m	道路の延長	29.78m	道路の面積	126.62m ²
-------	------	-------	--------	-------	----------------------

地籍図 S=1/250

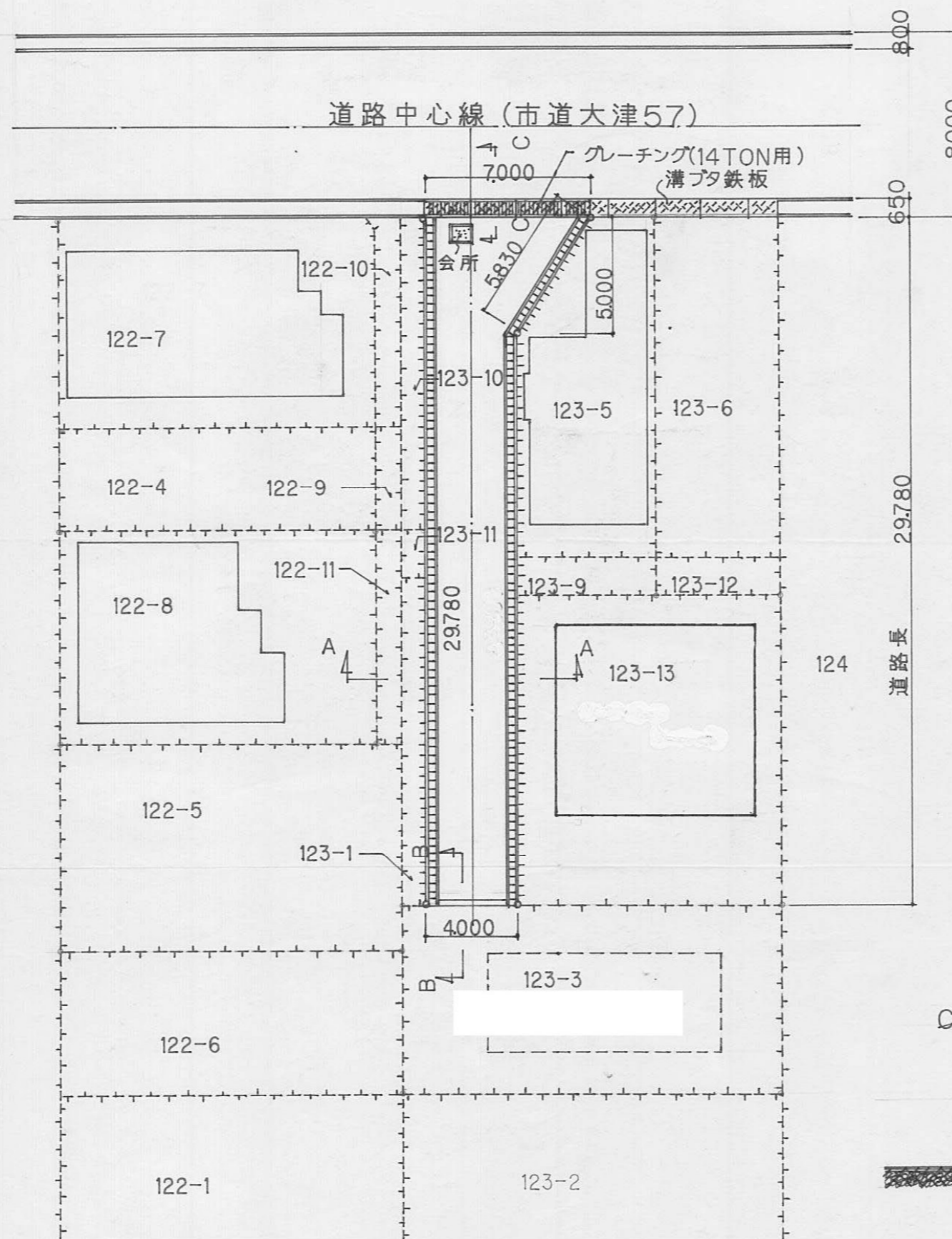

求積図 S=1/250

道路求積表

	底辺	高さ	倍積	地積
㊶	7.00	5.00	35.00	17.50
㊵	15.40	4.00	61.60	30.80
㊴	11.14	3.73	41.58	20.80
㊳	14.98	3.84	57.52	28.76
㊲	14.98	3.84	57.52	28.76
道路面積合計				126.62m ²

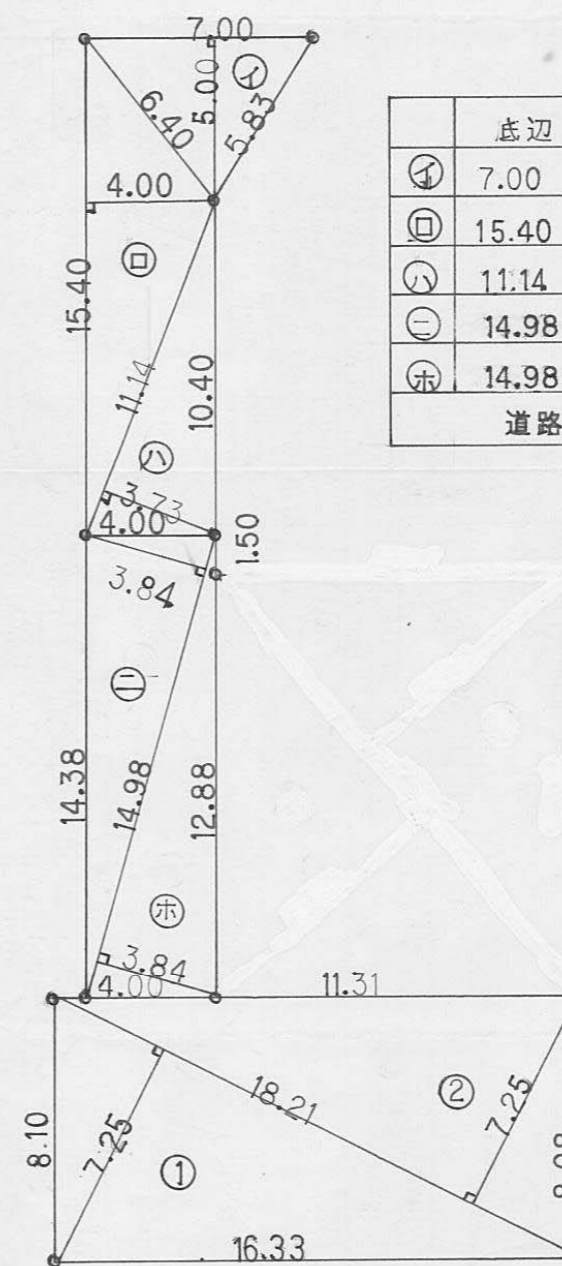

C-C断面

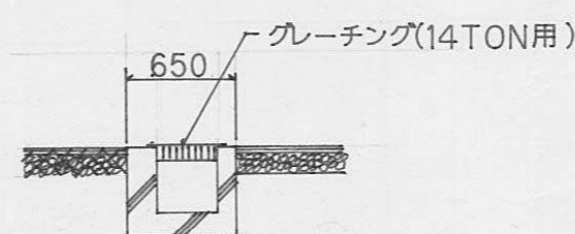

構造図 S=1/50

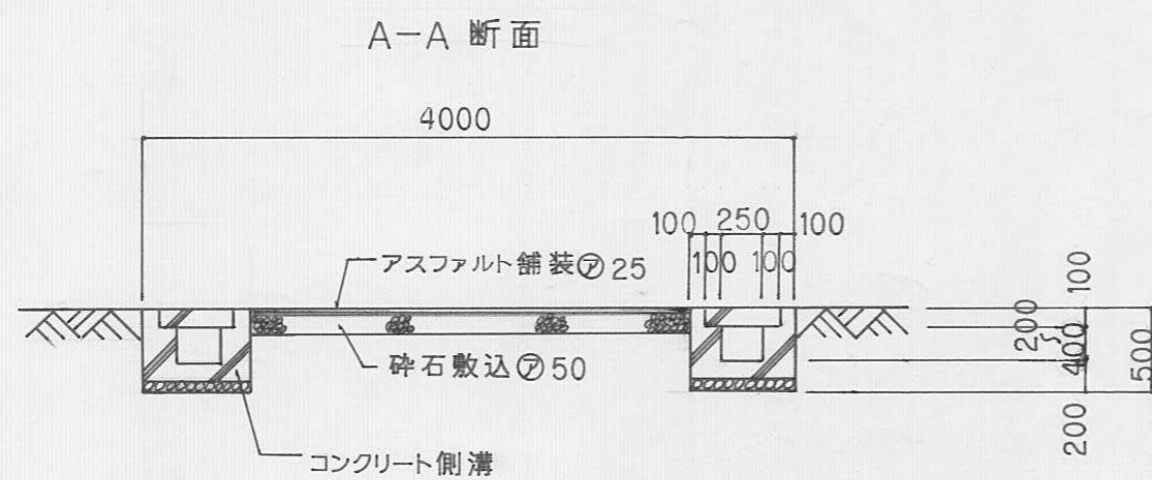

宅地求積表

地番	底辺	高さ	倍積	地積
123-3 ①	18.21	7.25	132.00	66.00
123-3 ②	18.21	7.25	132.00	66.00
計			132.00m ²	
宅地面積合計				132.00m ²

指定年月日・番号	平成 2年 7月 26日 第 2-2号
告示年月日・番号	昭和 2年 7月 26日 第 145号

承諾書

この図面記載のとおり道路の位置の指定・変更・廃止を承諾します。

道路の幅員	5.00 m	道路の延長	31.33 m	道路の面積	184.05 m ²
-------	--------	-------	---------	-------	-----------------------

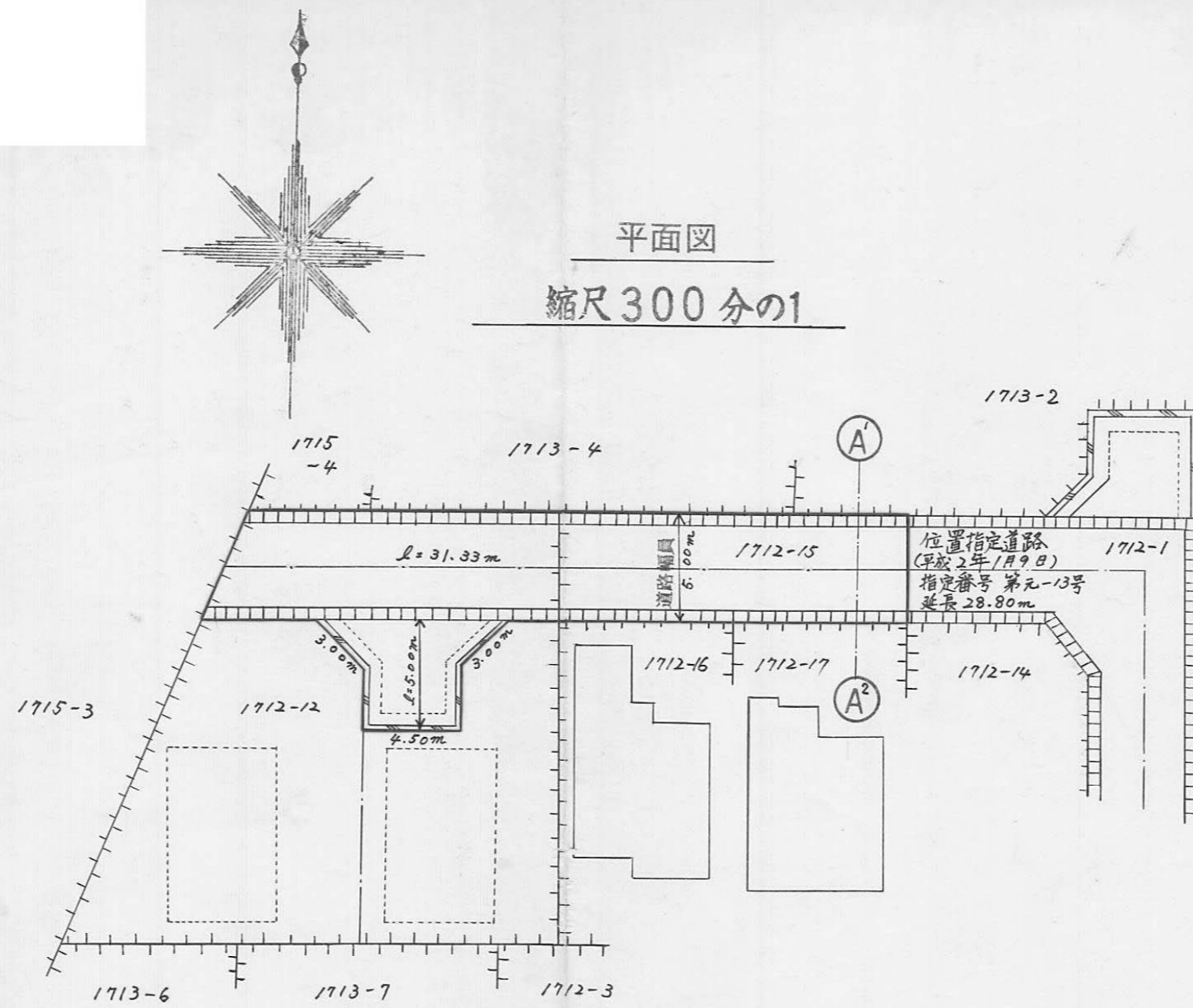

断面図
縮尺 50分の1

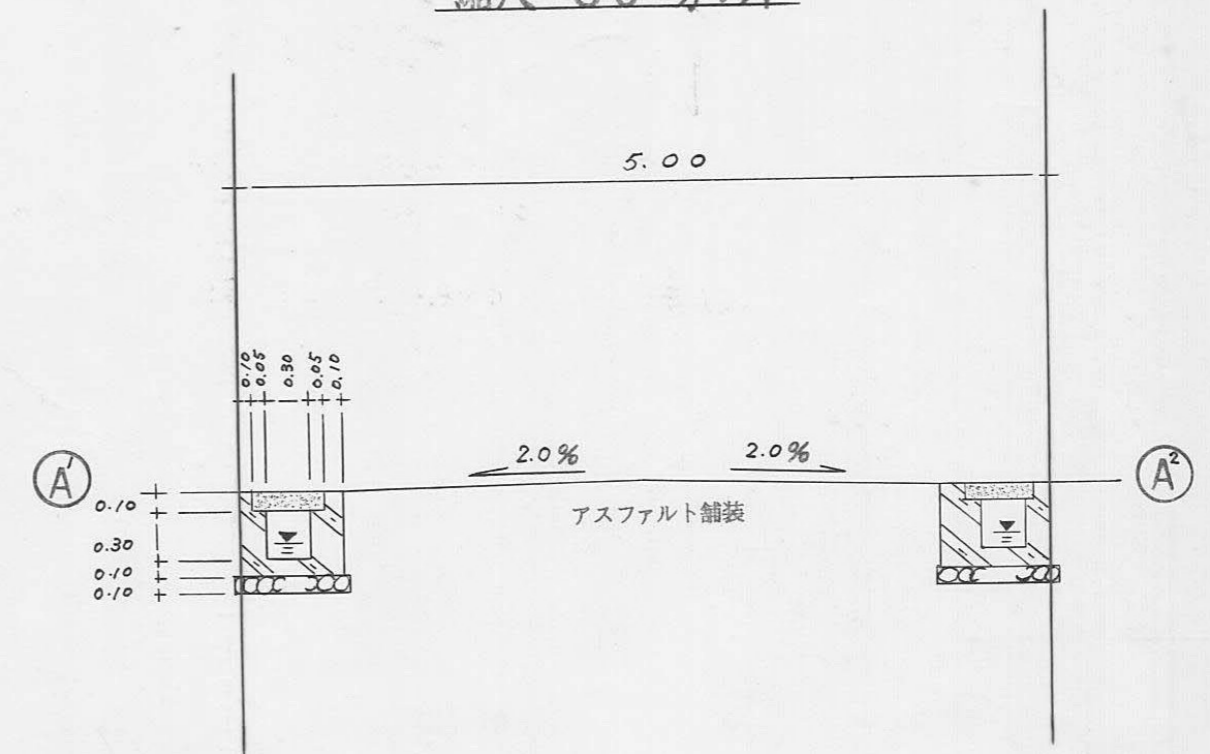

求積図
縮尺 300分の1

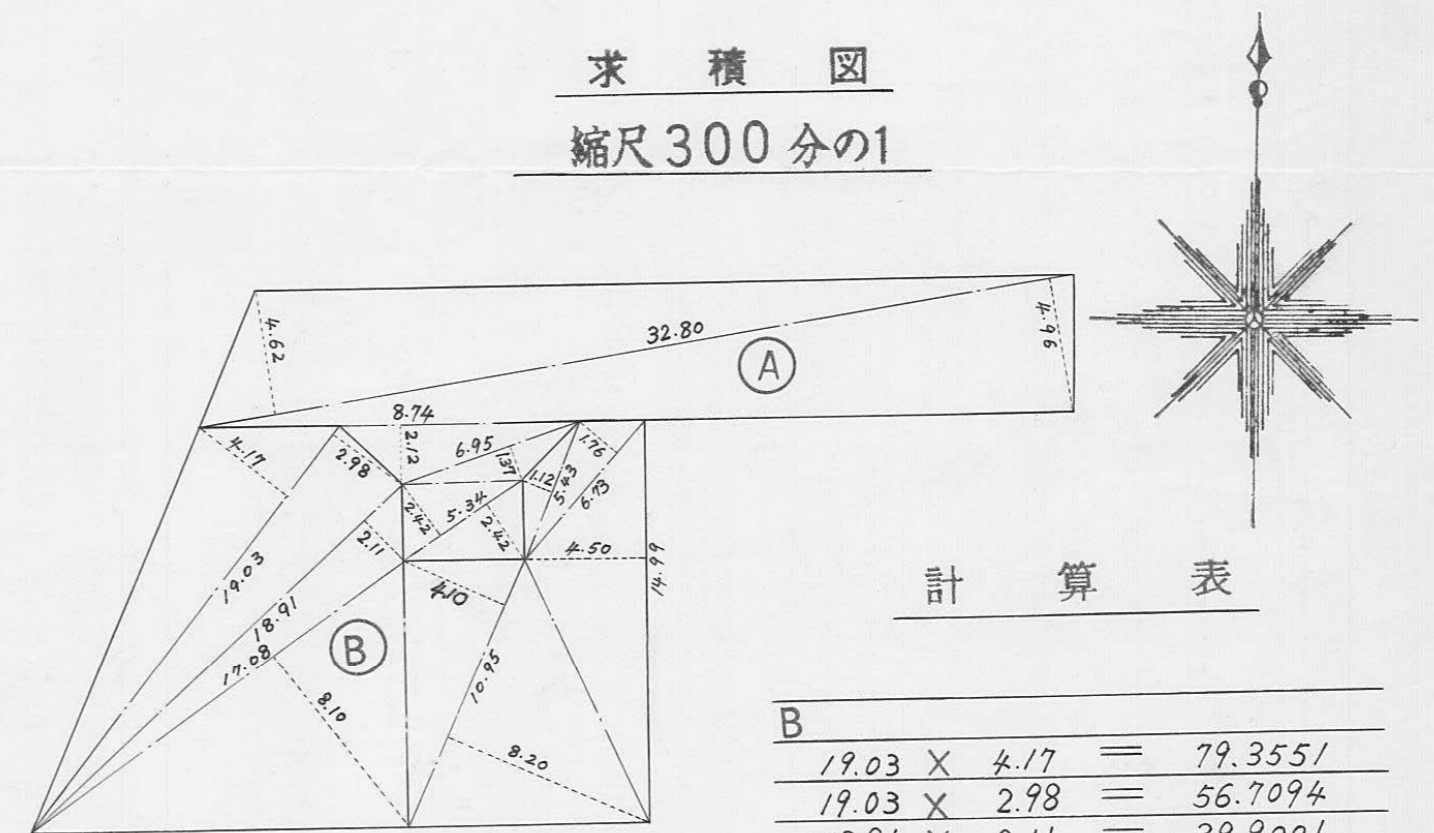

計算表

A	32.80 X 4.62 =	151.5360
	32.80 X 4.96 =	162.6880
	8.74 X 2.12 =	18.5288
	6.95 X 1.37 =	9.5215
	5.34 X 2.42 =	12.9228
	5.34 X 2.42 =	12.9228
計		368.1199
1/2		184.05995
地積		184.05 m ²

B	19.03 X 4.17 =	79.3551
	19.03 X 2.98 =	56.7094
	18.91 X 2.11 =	39.9001
	17.08 X 8.10 =	138.3480
	10.95 X 4.10 =	44.8950
	10.95 X 8.20 =	89.7900
	14.99 X 4.50 =	67.4550
	6.73 X 1.76 =	11.8448
	5.43 X 1.12 =	6.0816
計		534.3790
1/2		267.1895
地積		267.18 m ²

合計		451.24945
地積		451.24 m ²

指定年月日・番号 2年 6月 29日 第 2-3 号
 告示年月日・番号 2年 6月 29日 第 121 号

承 諾 書

この図面記載のとおり道路の位置の指定・変更・廃止を承諾します。

道路の幅員 4.30 m 道路の延長 18.90 m 道路の面積 86.29 m²

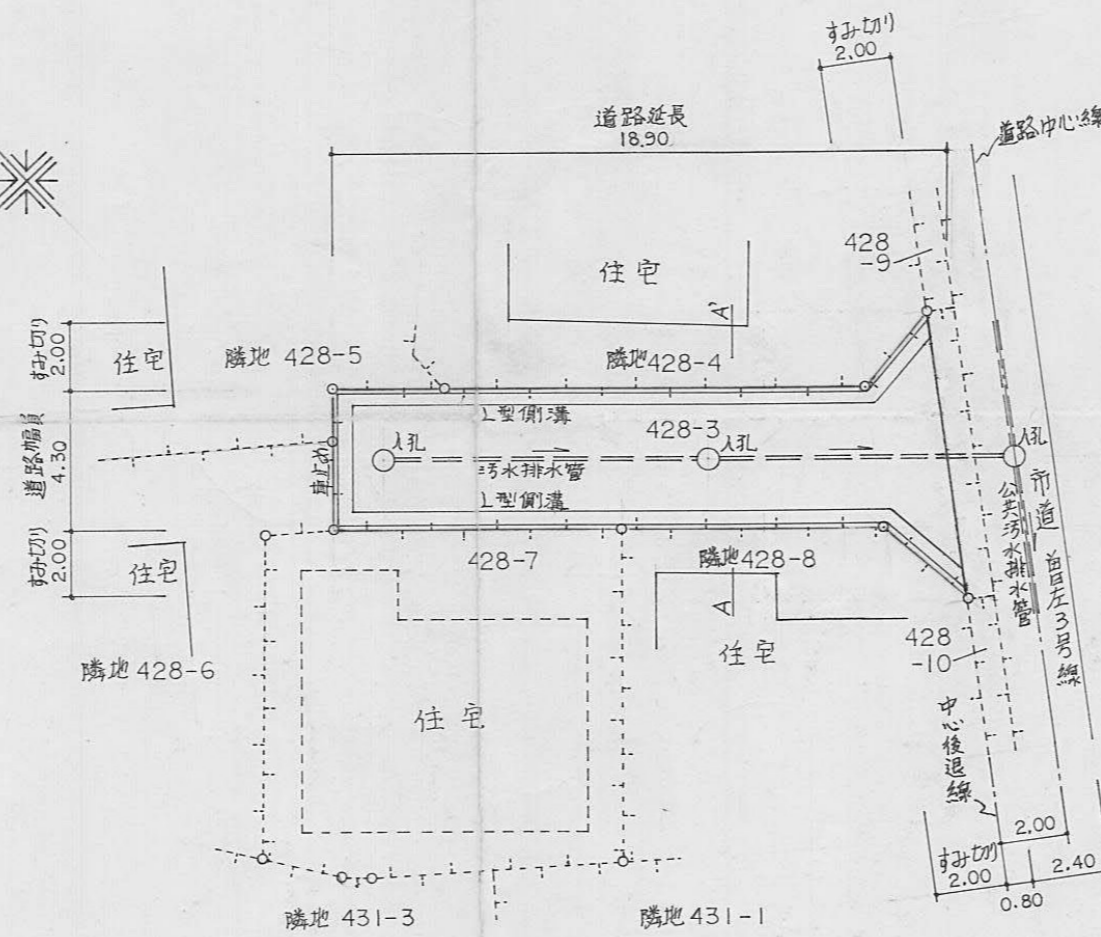

平面図 S1:250

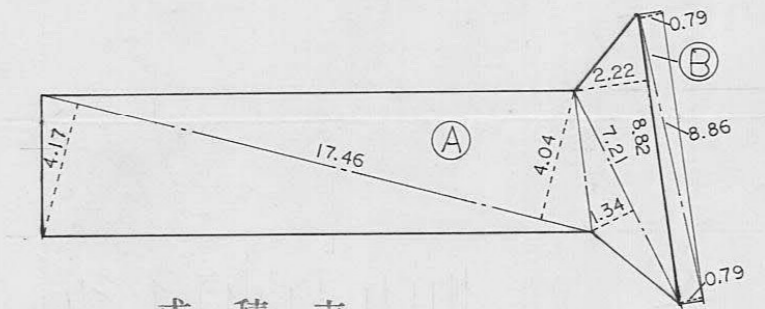

求積表

17.46	x	4.17	=	72.8082
17.46	x	4.04	=	70.5384
7.21	x	1.34	=	9.6614
8.82	x	2.22	=	19.5804
合計				172.5884
√2				86.2942

Ⓐ 86.29 m²

求積表

8.86	x	0.79	=	6.9994
8.86	x	0.79	=	6.9994
合計				13.9988
√2				6.9994

Ⓑ 6.99 m²

求積図 S1:250

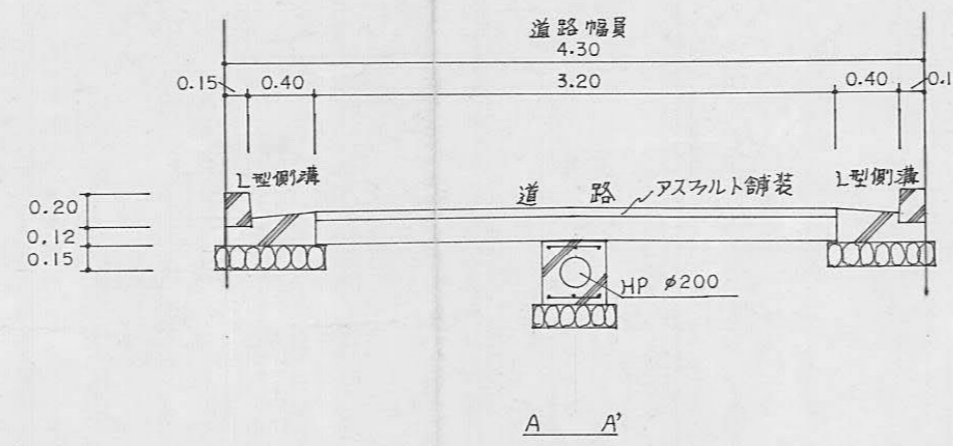

断面図 S1:50

指定年月日・番号	平成 2 年 7 月 25 日 第 2-4 号
告示年月日・番号	平成 2 年 7 月 25 日 第 143 号

承 諾 書

この図面記載のとおり道路の位置の指定・変更・廃止を承諾します。

道路の幅員	4.00M	道路の延長	9.60 M	道路の面積	64.49 M ²
-------	-------	-------	--------	-------	----------------------

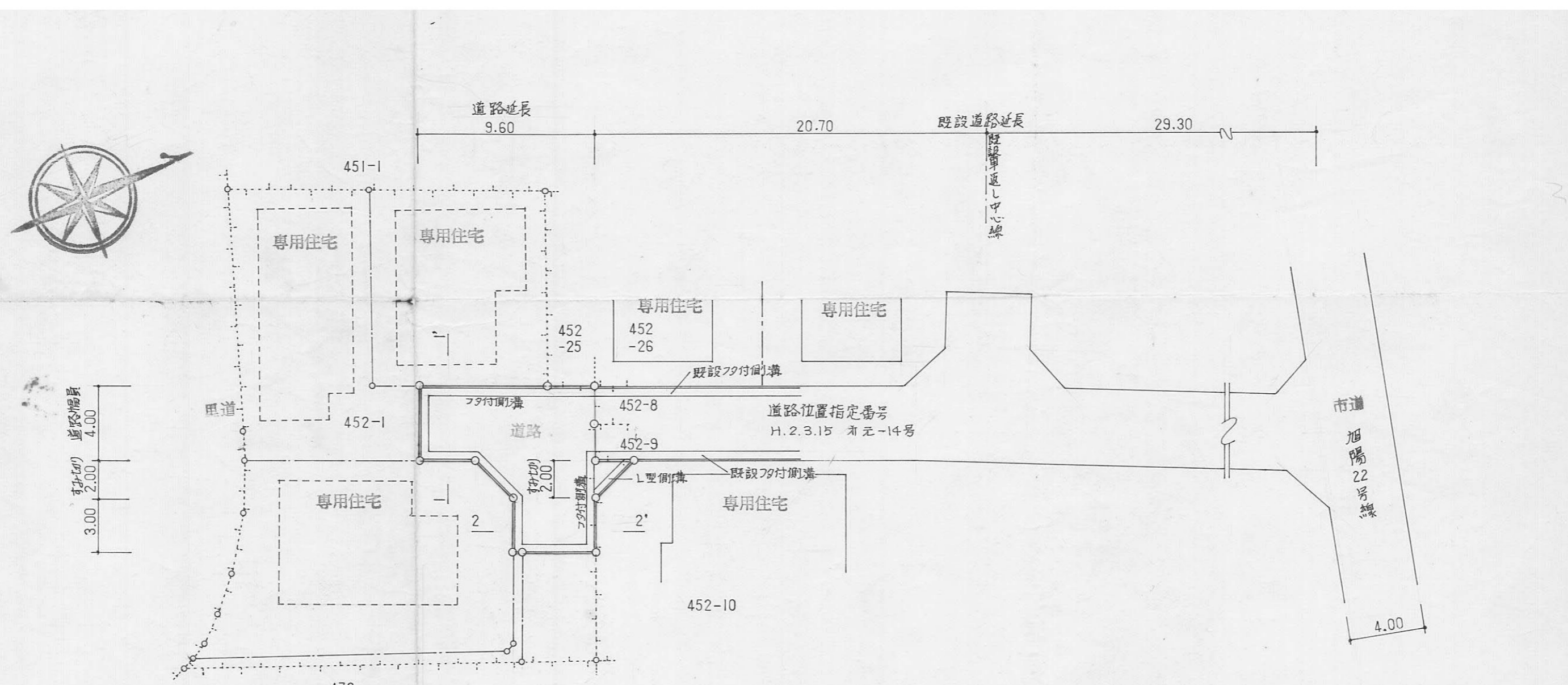

平面図 S1:250

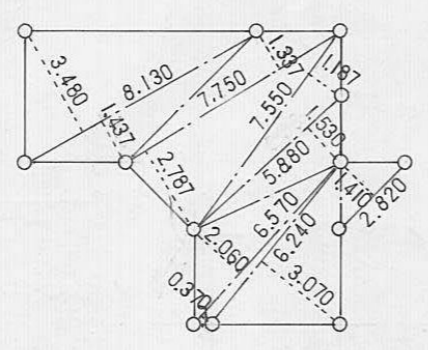

求 積 表

8.130	x	3.480	=	28.29240
8.130	x	1.437	=	11.68281
7.750	x	1.337	=	10.36175
7.750	x	2.787	=	21.59925
7.550	x	1.187	=	8.96185
5.860	x	1.530	=	8.96640
6.570	x	2.060	=	13.53420
6.570	x	0.370	=	2.43050
6.240	x	3.070	=	19.15680
2.820	x	1.410	=	3.97620
合計				128.99256
1/2				64.49628
				<u>64.49 M²</u>

求 積 図 S1:250

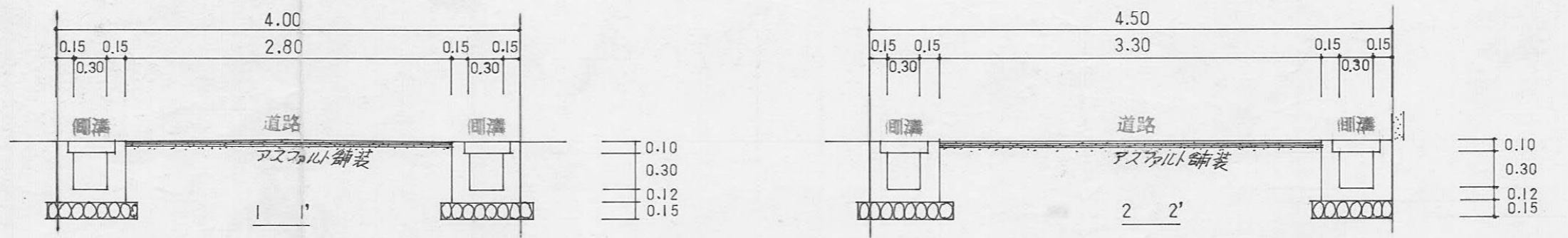

断面図 S1:50

指定年月日・番号	平成 2 年 8 月 18 日 第 2-5 号
告示年月日・番号	平成 2 年 8 月 18 日 第 165 号

承諾書

この図面記載のとおり道路の位置の指定・変更・廃止を承諾します。

道路の幅員	4.12 M	道路の延長	28.40 M	道路の面積	125.01 M ²
-------	--------	-------	---------	-------	-----------------------

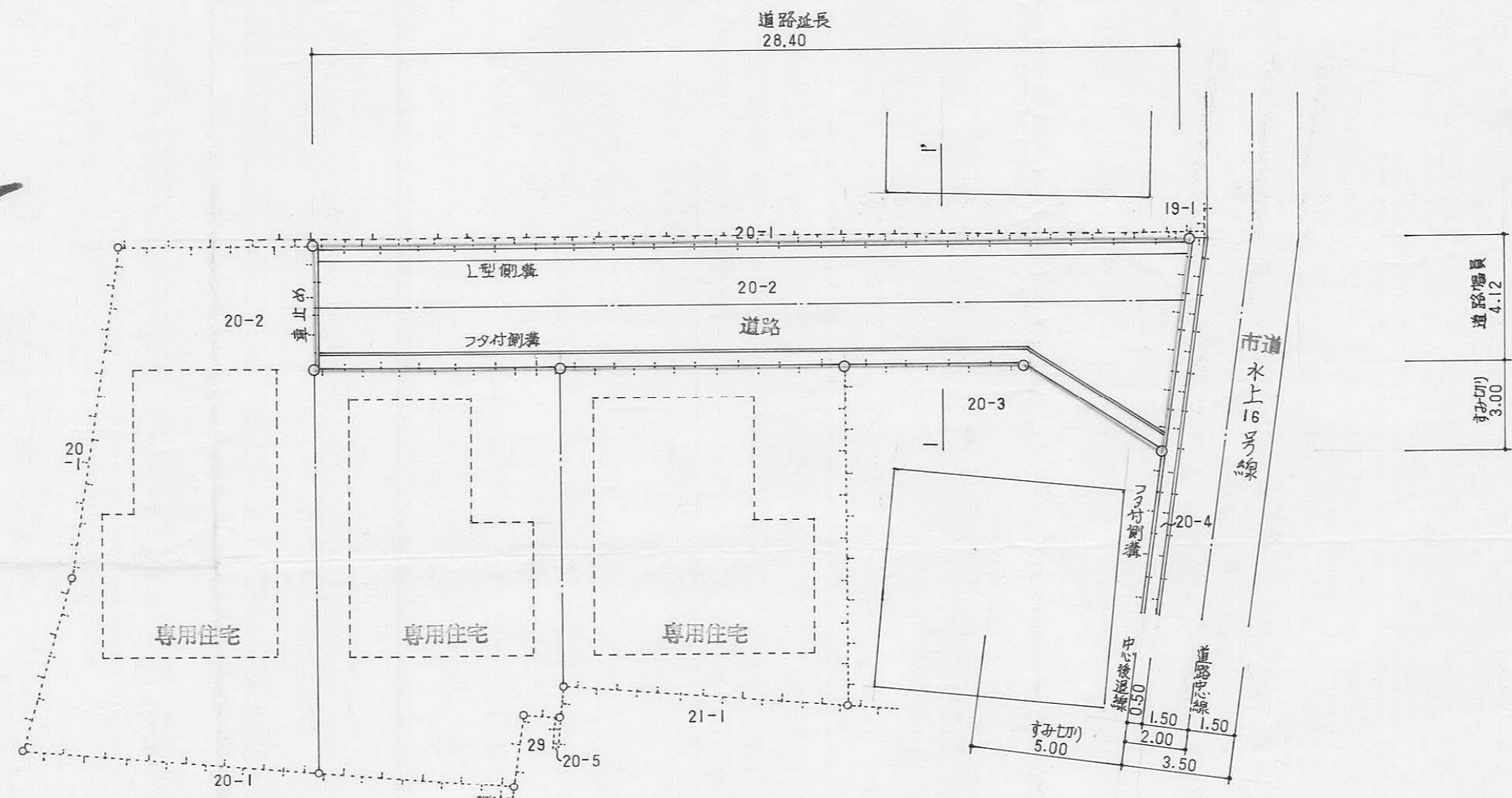
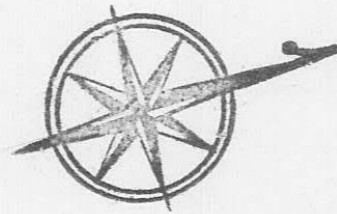

平面図 S1:200

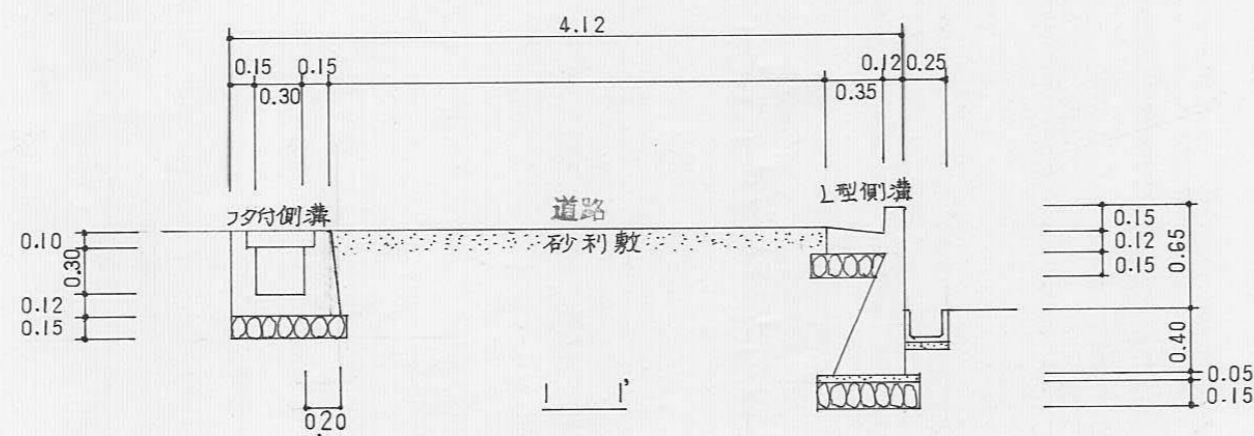

断面図 S1:50

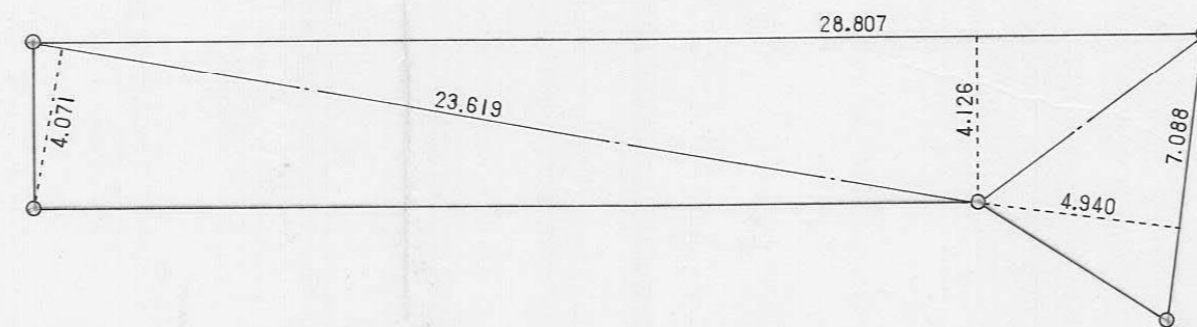

求積図 S1:200

求積表

7.088	×	4.940	=	35.014720
28.807	×	4.126	=	118.857682
23.619	×	4.071	=	96.152949
計				250.025351
			1/2	125.0126755

125.01 M²

様式第19号

指定年月日・番号	平成2年9月3日第2-6号
告示年月日・番号	平成2年9月4日第174号
承 諾 書	
この図面記載のとおり道路の位置の指定・変更・廃止を承諾します。	
道路の幅員	4.25~7.25m
道路の延長	33.57m
道路の面積	150.91m ²

平面図 縮尺 1/250

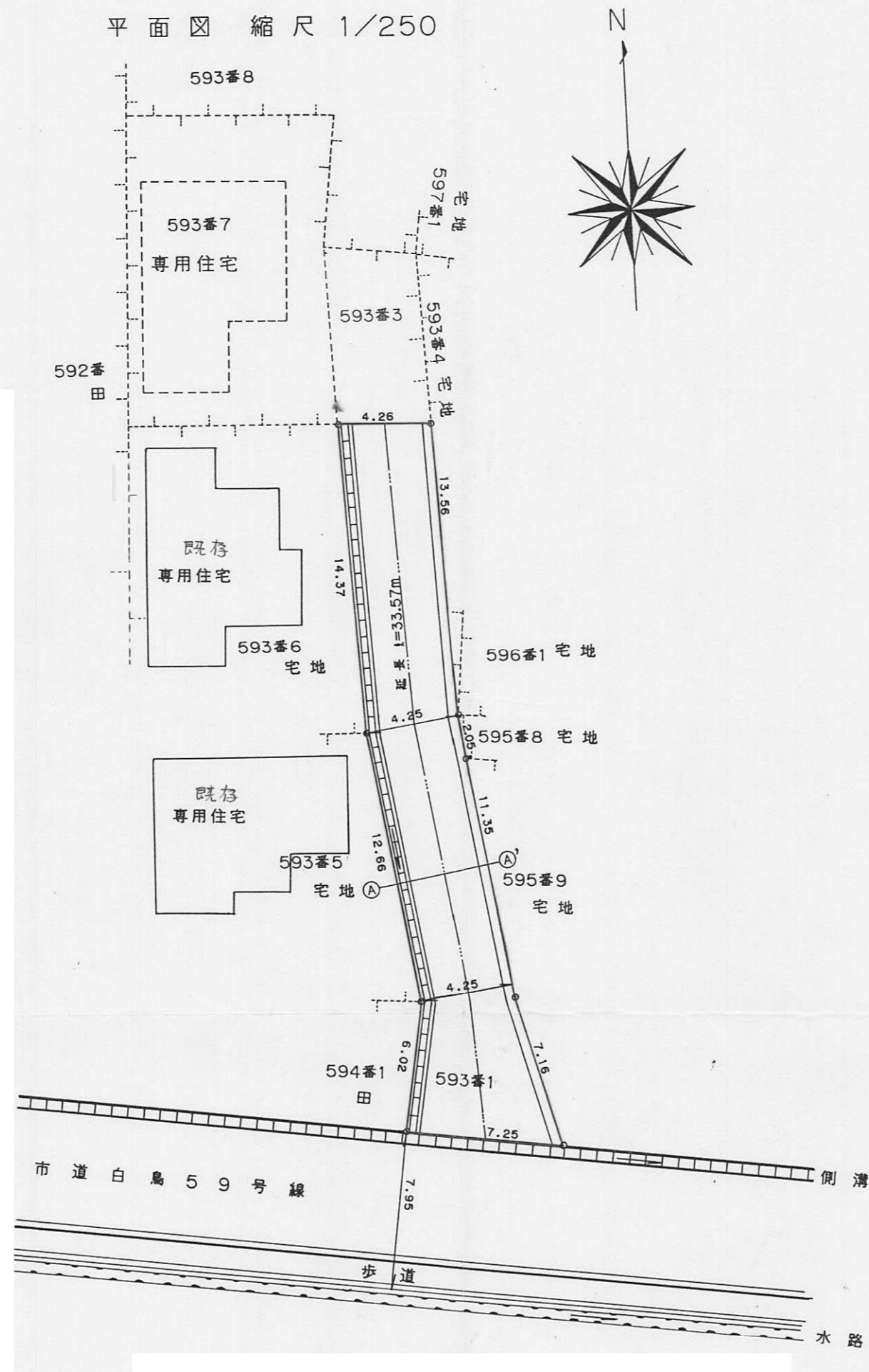

断面図 縮尺 1/50

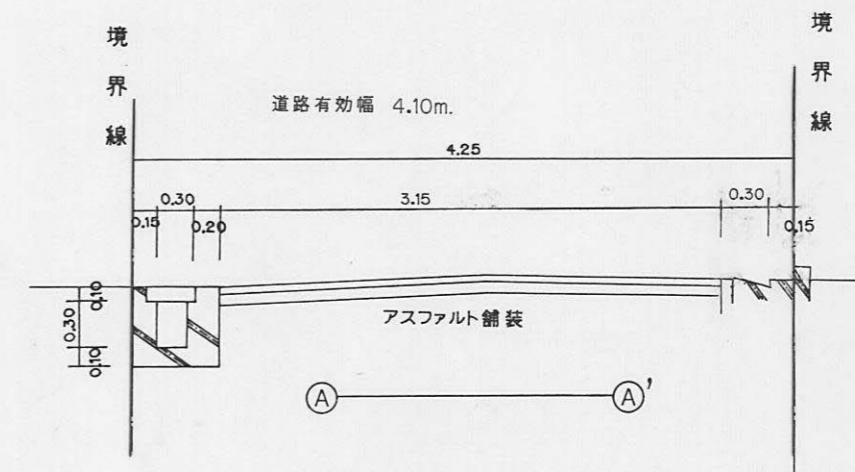

求積図 縮尺 1/250

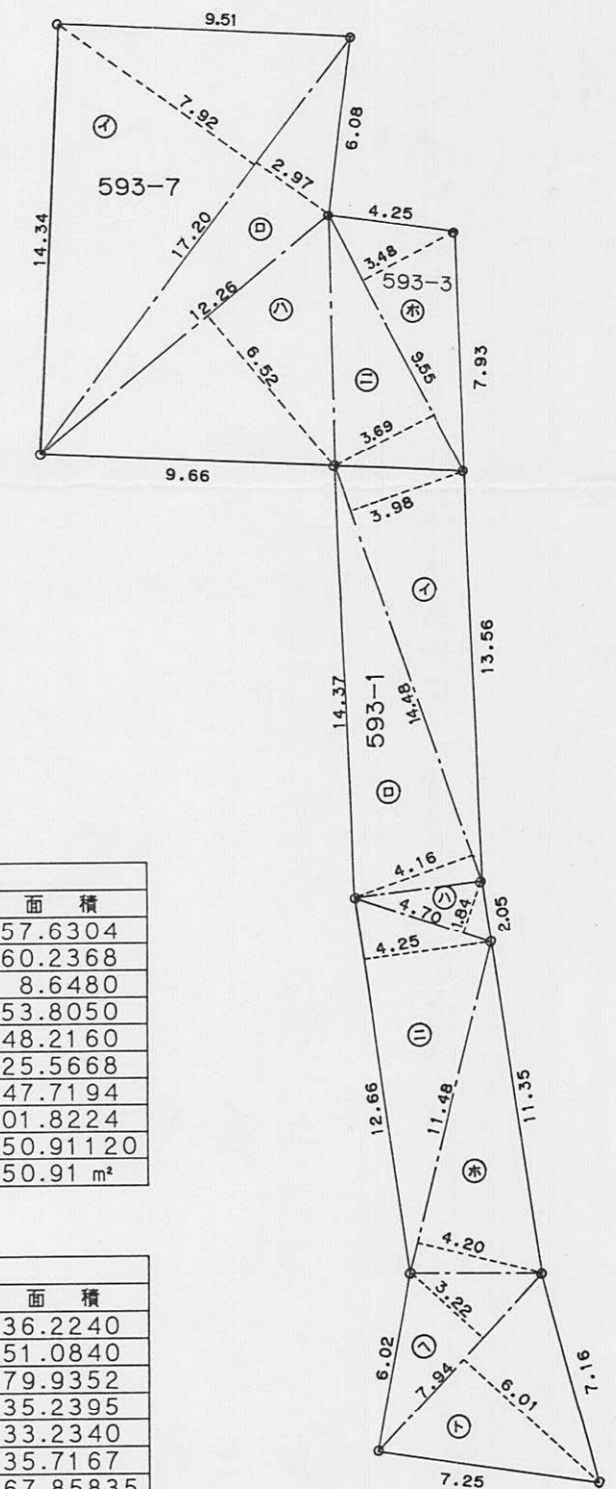

地番 593-1			
符号	底辺	高さ	倍面積
イ	14.48	3.98	57.6304
ロ	14.48	4.16	60.2368
ハ	4.70	1.84	8.6480
ニ	12.66	4.25	53.8050
ホ	11.48	4.20	48.2160
ヘ	7.94	3.22	25.5668
ト	7.94	6.01	47.7194
		倍面積	301.8224
		面積	150.91120
		地積	150.91 m ²

地番 593-7・593-3			
符号	底辺	高さ	倍面積
イ	17.20	7.92	136.2240
ロ	17.20	2.97	51.0840
ハ	12.26	6.52	79.9352
ニ	9.55	3.69	35.2395
ホ	9.55	3.48	33.2340
		倍面積	335.7167
		面積	167.85835
		地積	167.85 m ²

指定年月日・番号	平成2年9月26日第2-7号
告示年月日・番号	平成2年9月28日第192号

承諾書

この図面記載のとおり道路の位置の指定・変更・廃止を承諾します。

道路の幅員	4.00m	道路の延長	18.00m	道路の面積	73.83㎡
-------	-------	-------	--------	-------	--------

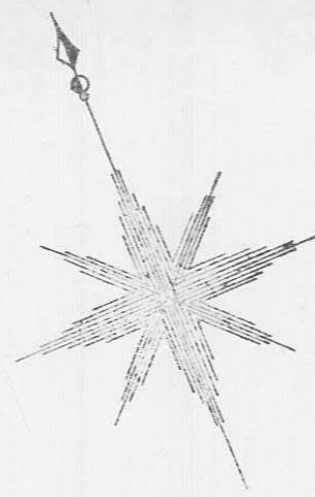

平面図

縮尺250分の1

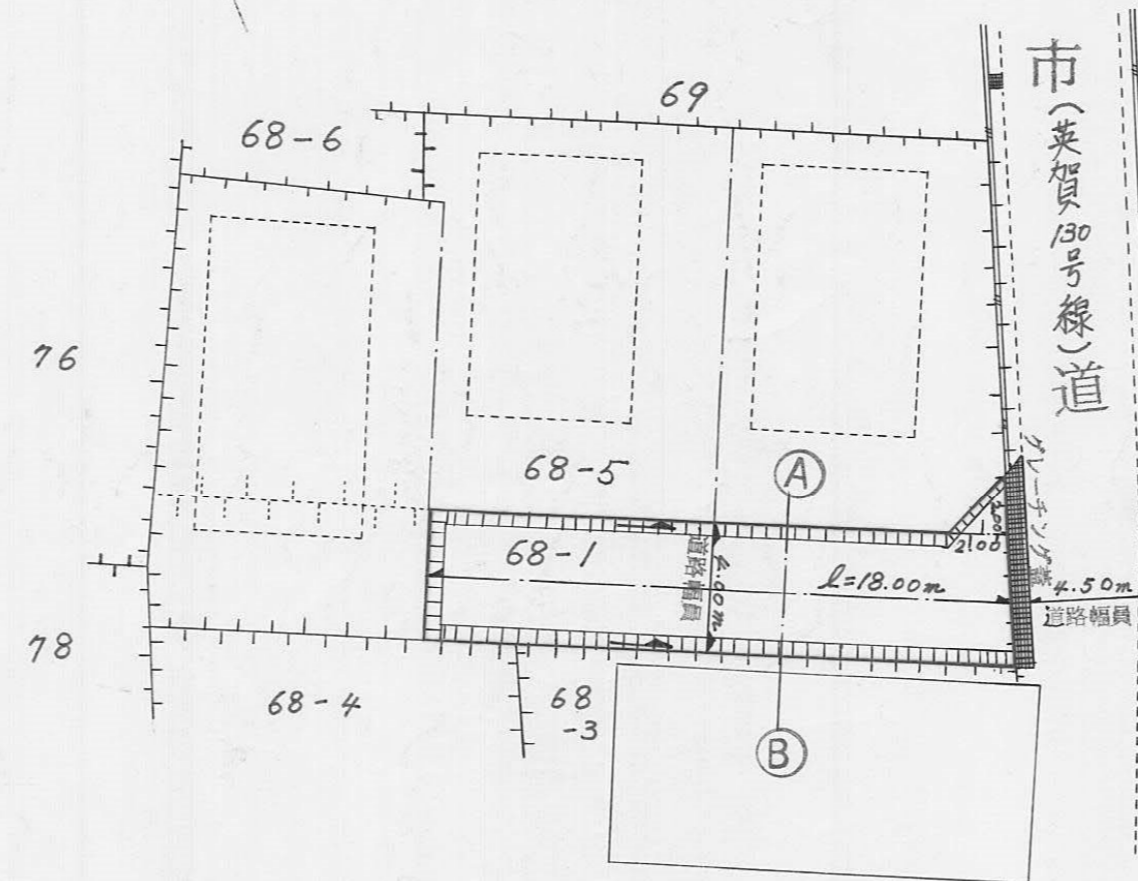

断面図

縮尺50分の1

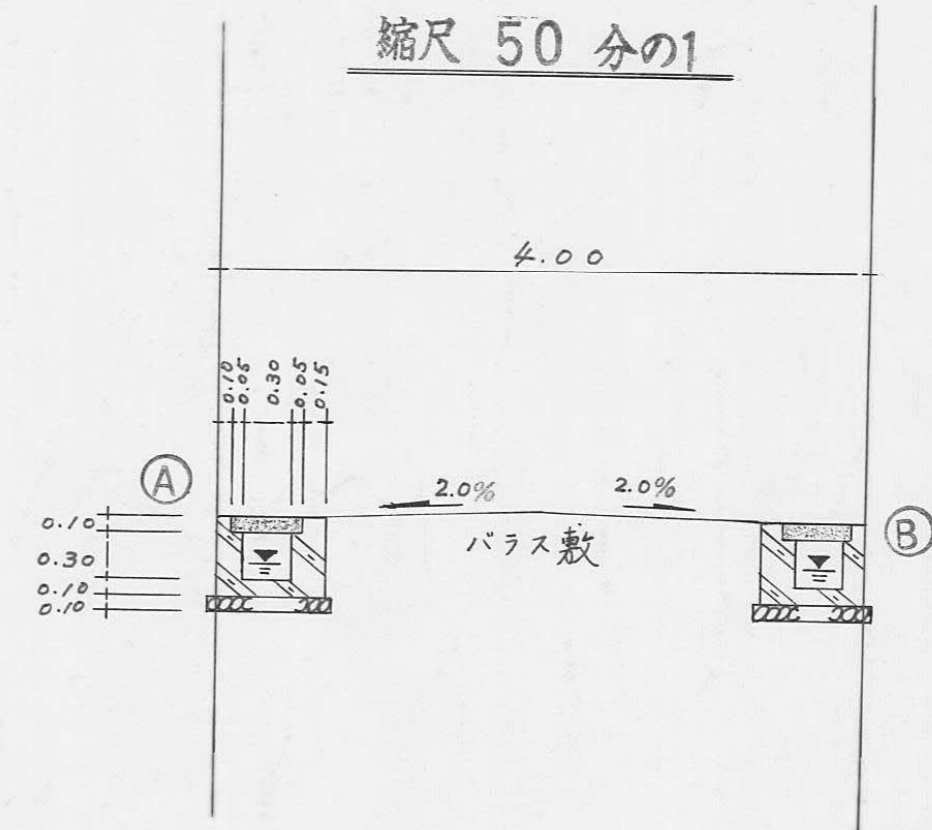

求積図

縮尺250分の1

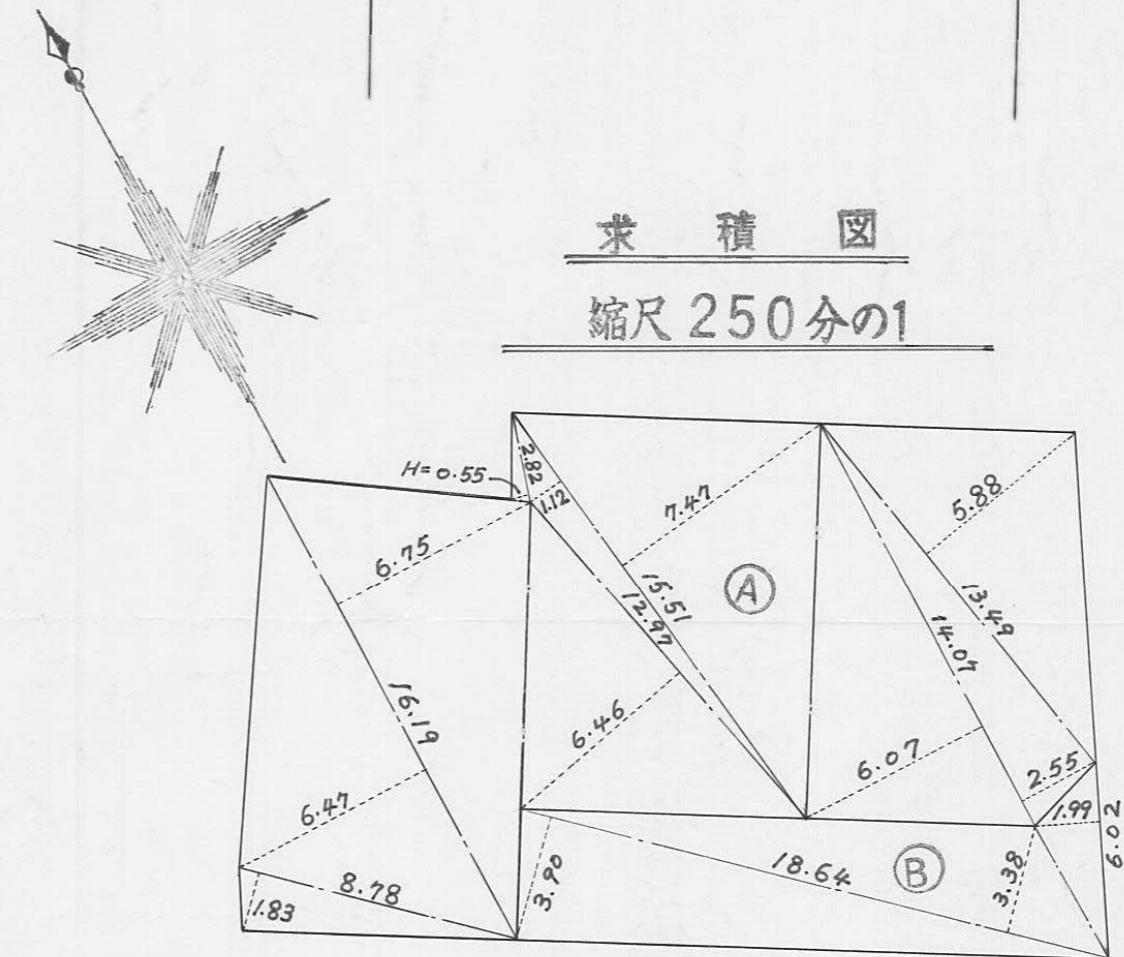

計算表

A		B	
宅地		道路	
$13.49 \times 5.88 =$	79.3212	$6.02 \times 1.99 =$	11.9798
$14.07 \times 2.55 =$	35.8785	$18.64 \times 3.38 =$	63.0032
$14.07 \times 6.07 =$	85.4049	$18.64 \times 3.90 =$	72.6960
$15.51 \times 7.47 =$	115.8597	計	= 147.6790
$15.51 \times 1.12 =$	17.3712	1/2	= 73.8395
$12.97 \times 6.46 =$	83.7862	地積	= 73.83㎡
$2.82 \times 0.55 =$	1.5510		
$16.19 \times 6.75 =$	109.2825		
$16.19 \times 6.47 =$	104.7493	宅地	= 324.63㎡
$8.78 \times 1.83 =$	16.0674		
計	= 649.2719	道路	= 73.83㎡
1/2	= 324.63595		
地積	= 324.63㎡	合計	
		宅地 + 道路	= 398.47545
		地積	= 398.47㎡

様式第19号

指定年月日・番号	平成22年11月20日第2-8号
告示年月日・番号	平成22年11月28日第226号

承諾書

この図面記載のとおり道路の位置の指定・変更・廃止を承諾します。

道路の幅員	4M00	道路の延長	72M38	道路の面積	349M ² 45
-------	------	-------	-------	-------	----------------------

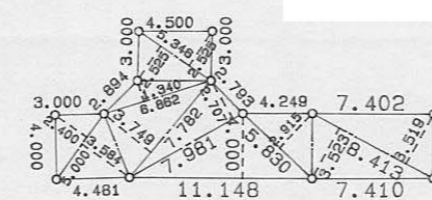

三角求積表

地番NO.	底辺	高さ	面積
5.346	2.525	13.498650	
5.346	2.525	13.498650	
6.862	1.340	9.195080	
7.782	3.749	29.174718	
7.981	2.707	21.604567	
5.000	3.584	17.920000	
5.000	2.400	12.000000	
11.148	4.000	44.592000	
5.830	2.815	16.994450	
8.413	3.523	29.638999	
8.413	3.519	29.605347	
倍面積			237.722461
面積			118.8612305
地積			118.86

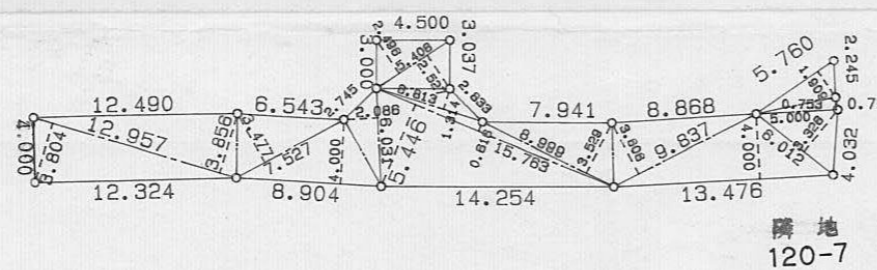

三角求積表

地番NO.	底辺	高さ	面積
5.780	1.909	10.995840	
5.000	0.753	3.785000	
6.012	3.328	19.895912	
13.476	4.000	53.904000	
9.637	3.606	35.472222	
6.999	3.529	31.757471	
15.763	0.816	9.710008	
6.613	1.314	8.952282	
5.408	2.527	13.666016	
5.408	2.496	13.498368	
15.763	5.446	85.845298	
6.031	2.086	12.580666	
8.904	4.000	35.816000	
7.527	3.477	26.171379	
12.957	3.856	49.982192	
12.957	3.804	49.288428	
倍面積			481.181082
面積			230.5905410
地積			230.59

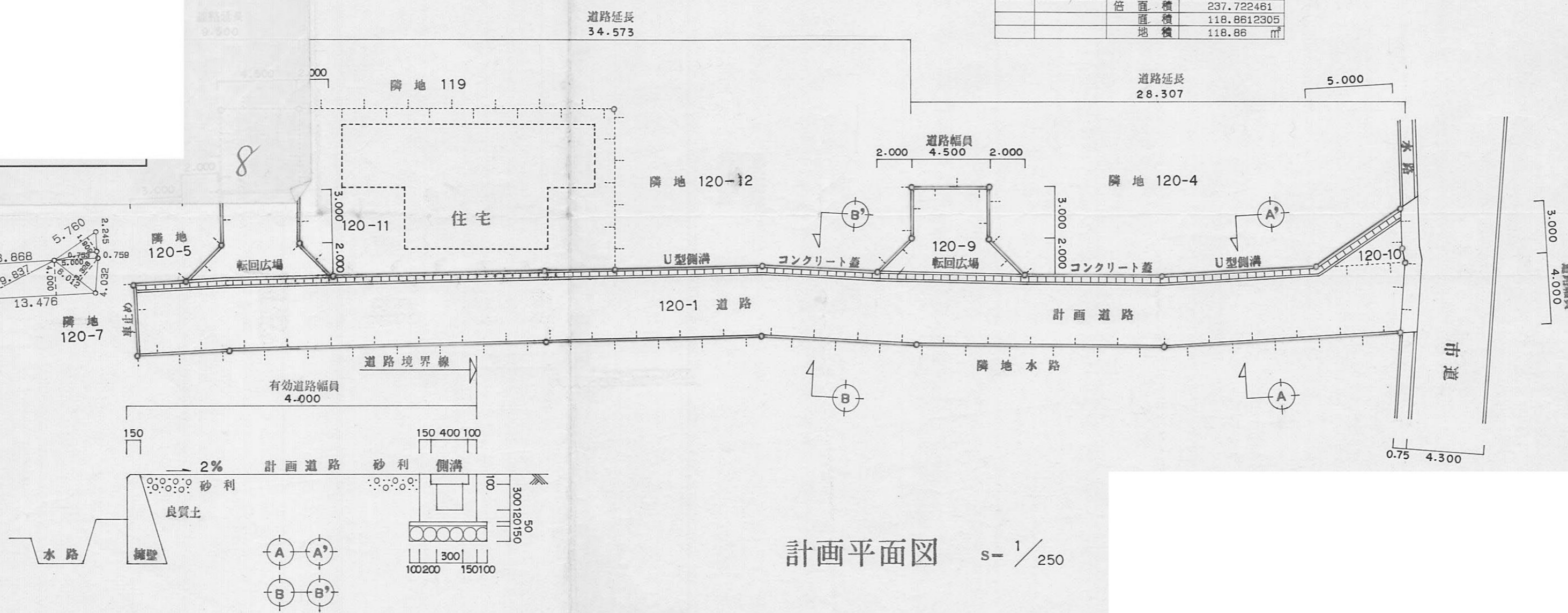

計画平面図 s=1/250

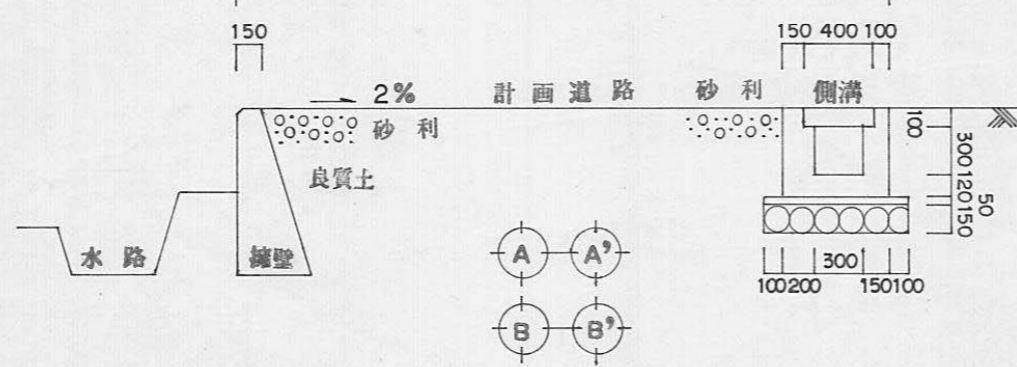

横断構造図 s=1/50

8-2

指定年月日・番号	平成	年	月	日	第	号
告示年月日・番号	平成	年	月	日	第	号

承諾書

この図面記載のとおり道路の位置の指定・変更・廃止を承諾します。

道路の幅員	4 M 0 0	道路の延長	72 M 38	道路の面積	349 M ² 45
-------	---------	-------	---------	-------	-----------------------

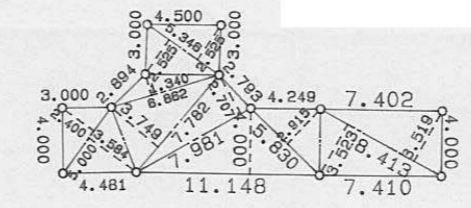

三邊求積表

地番 NO.	底辺	高さ	倍面積
	5.346	2.525	13.498650
	5.346	2.525	13.498650
	6.662	1.340	9.195080
	7.782	3.749	29.174718
	7.981	2.707	21.604567
	5.000	3.584	17.920000
	5.000	2.400	12.000000
	11.148	4.000	44.592000
	5.830	2.815	16.994450
	8.413	3.523	29.838999
	8.413	3.519	29.805347
		倍面積	237.722461
		面積	118.8612305
		地積	118.68 m ²

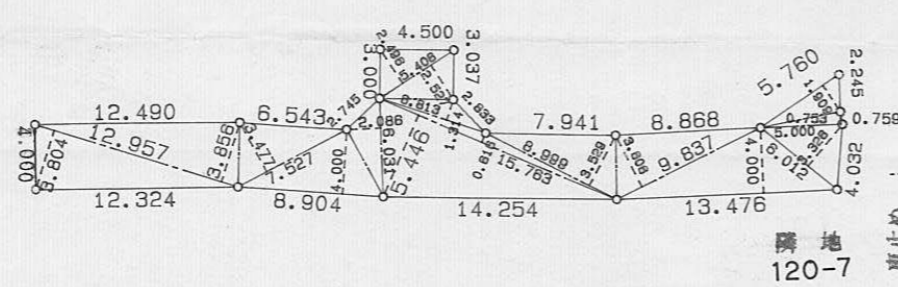

三邊求積表

地番 NO.	底辺	高さ	倍面積
	5.760	1.909	10.995840
	5.000	0.753	3.765000
	6.012	3.326	19.995912
	13.476	4.000	53.904000
	9.837	3.606	35.472222
	8.999	3.529	31.757471
	15.763	0.616	9.710008
	6.813	1.314	8.952282
	5.408	2.527	13.666016
	5.408	2.498	13.498368
	15.763	5.446	85.845298
	6.031	2.086	12.580666
	8.804	4.000	35.818000
	7.527	3.477	26.171379
	12.957	3.856	49.962192
	12.957	3.804	49.288428
		倍面積	461.181082
		面積	230.5905410
		地積	230.59 m ²

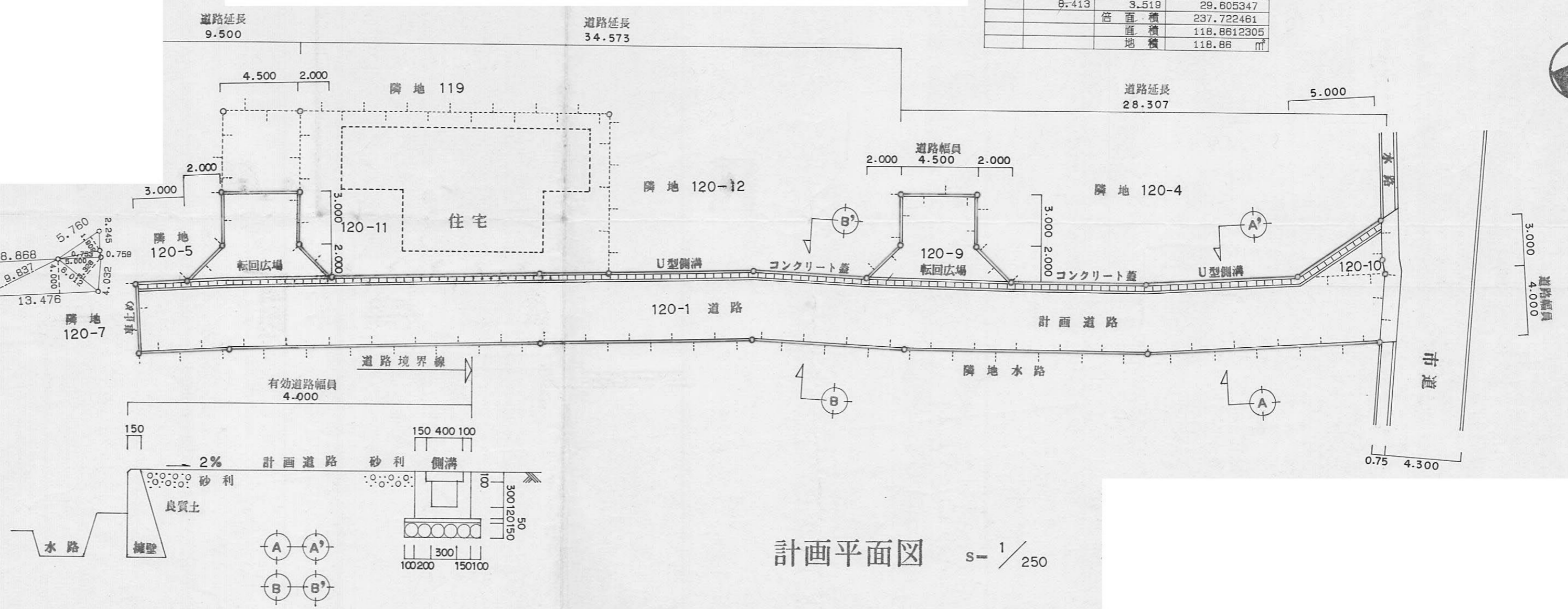

横断構造図 s= 1/50

計画平面図 s= 1/250

指定年月日・番号 平成3年2月5日第2-9号
 告示年月日・番号 平成3年2月12日第13号

承諾書

この図面記載のとおり道路の位置の指定・変更・廃止を承諾します。

道路の幅員	4.25 M	道路の延長	44.20 M	道路の面積	224.98 m ²
-------	--------	-------	---------	-------	-----------------------

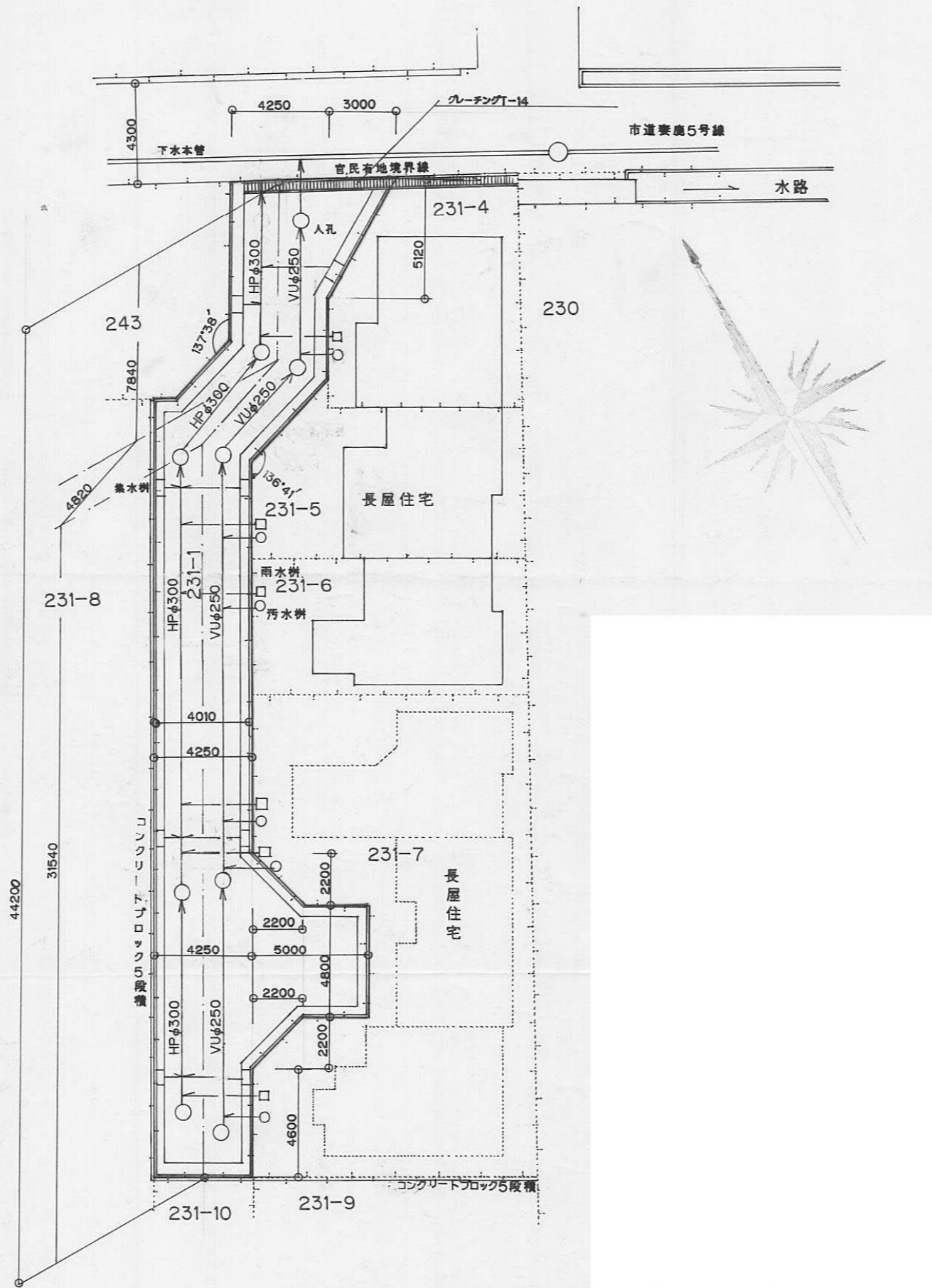

造成計画平面図 S1:250

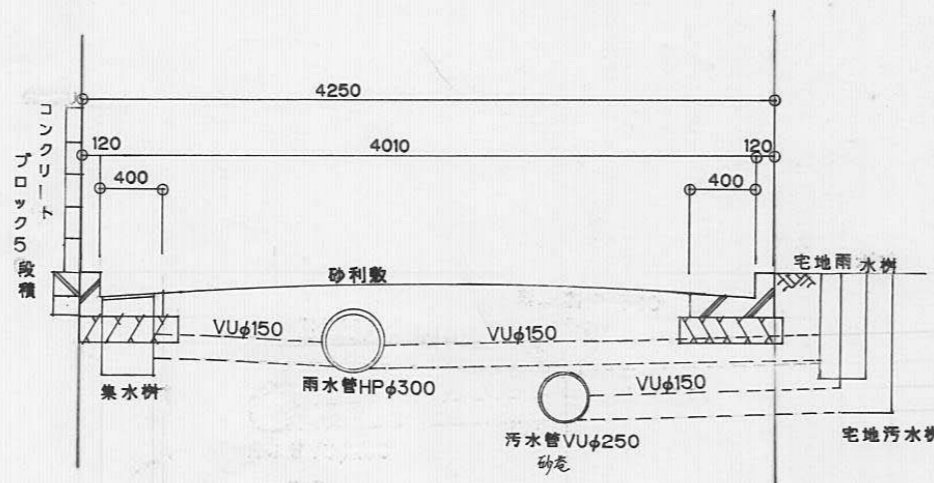

道路構造図 S1:50

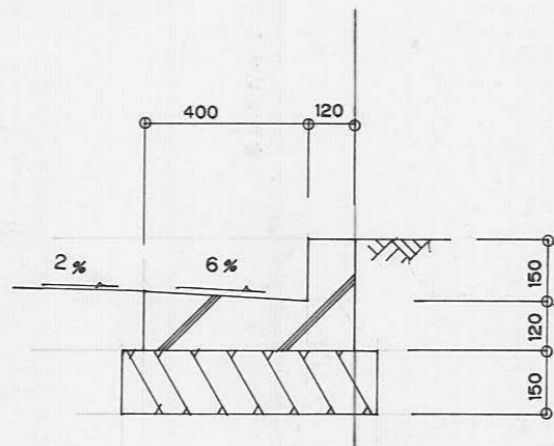

L型側溝 S1:20

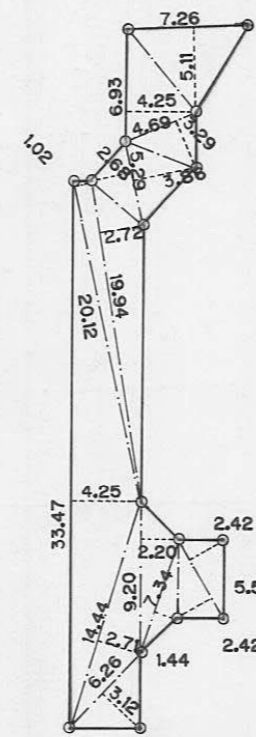

道路求積図 S1:500

道路求積表

6.26 × 3.12	=	19.5312
14.44 × 2.71	=	39.1324
9.20 × 2.20	=	20.2400
33.47 × 4.25	=	142.2475
20.12 × 1.02	=	20.5224
7.34 × 1.44	=	10.5696
5.56 × 2.42	=	13.4552
5.56 × 2.42	=	13.4552
19.94 × 2.72	=	54.2368
5.29 × 2.68	=	14.1772
5.29 × 3.86	=	20.4194
4.69 × 3.29	=	15.4301
6.93 × 4.25	=	29.4525
7.26 × 5.11	=	37.0986
		449.9681
× 0.5	=	224.98405
		<u>224.98 m²</u>

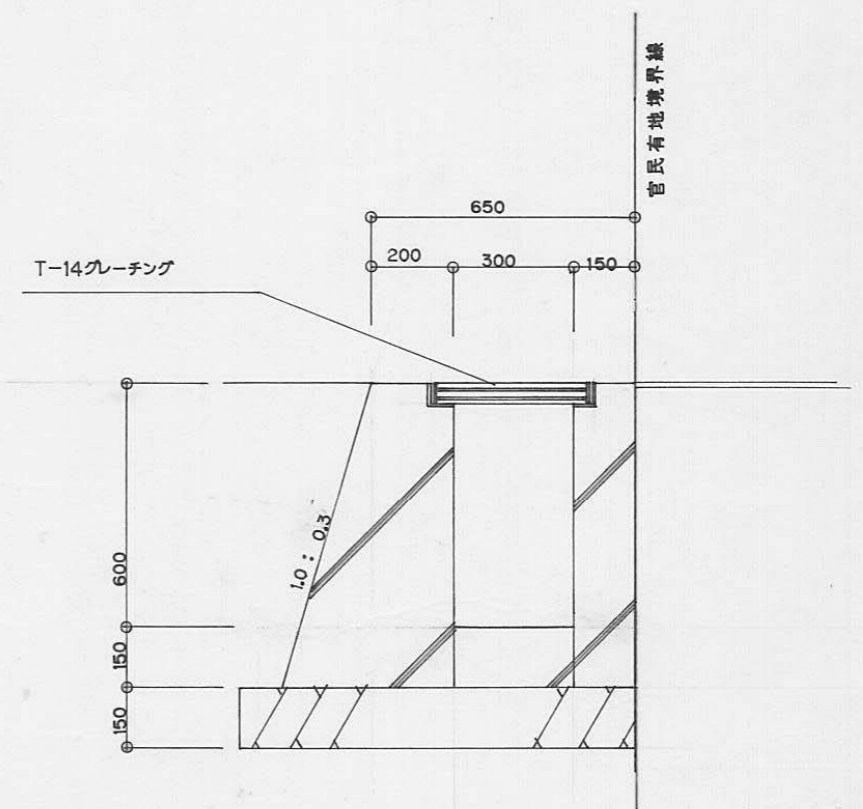

U型側溝 S1:20

指定年月日・番号	昭和33年4月2日第2-10号
告示年月日・番号	昭和33年4月5日第58号

承諾書

この図面記載のとおり道路の位置の指定・築造・維持を承諾します。

道路の幅員	4.0 M	道路の延長	38.4 M	道路の面積	172.58 M ²
-------	-------	-------	--------	-------	-----------------------

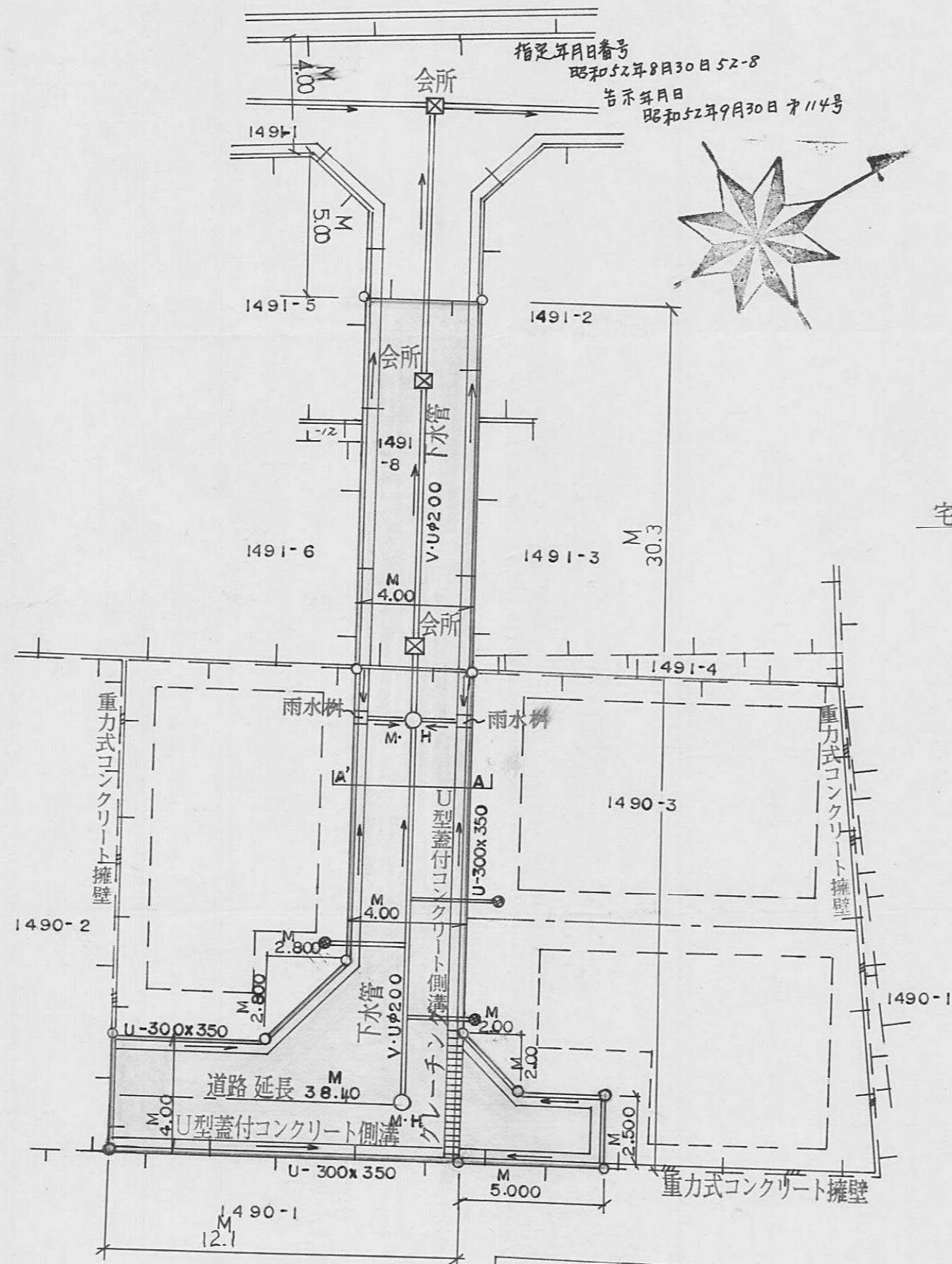

計画平面図

S=1/200

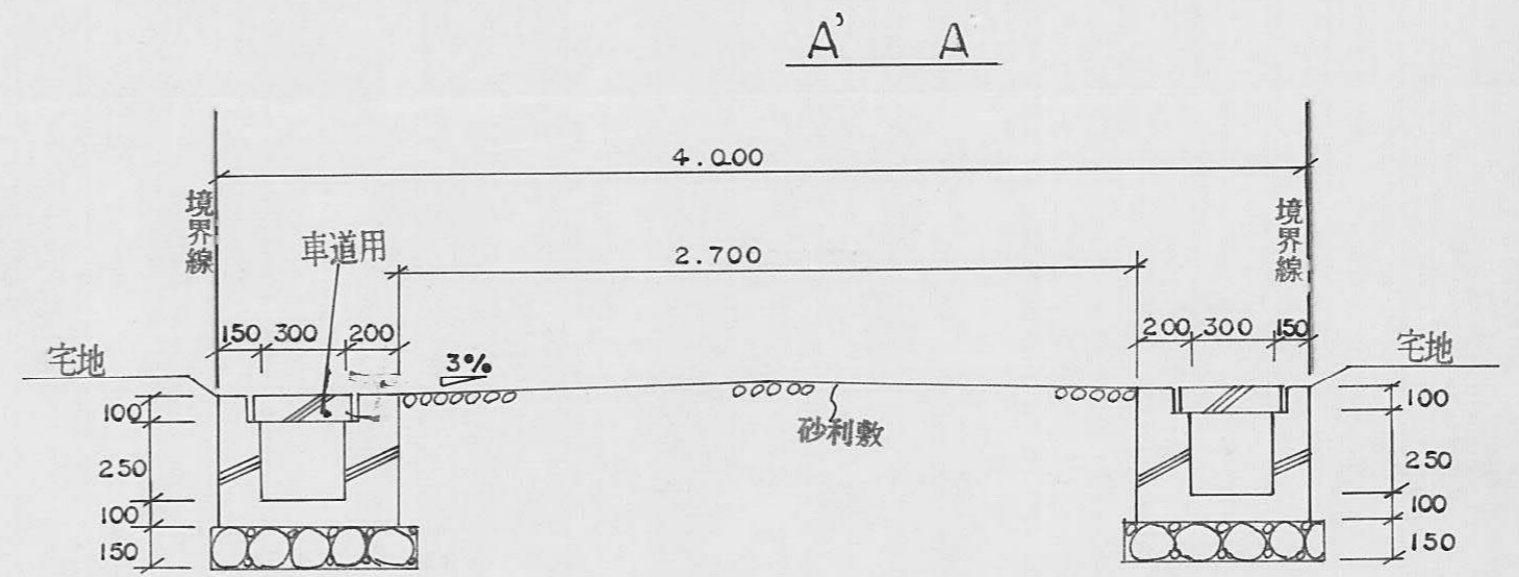

横断面図

S=1/30

指定年月日・番号 平成 3 年 2 月 19 日 第 2-11 号
 告示年月日・番号 平成 3 年 2 月 21 日 第 17 号

承 諾 書

この図面記載のとおり道路の位置の指定・変更・廃止を承諾します。

道路の幅員 4.25 m 道路の延長 56.70 m 道路の面積 242.73 m²

計画平面図 1:250

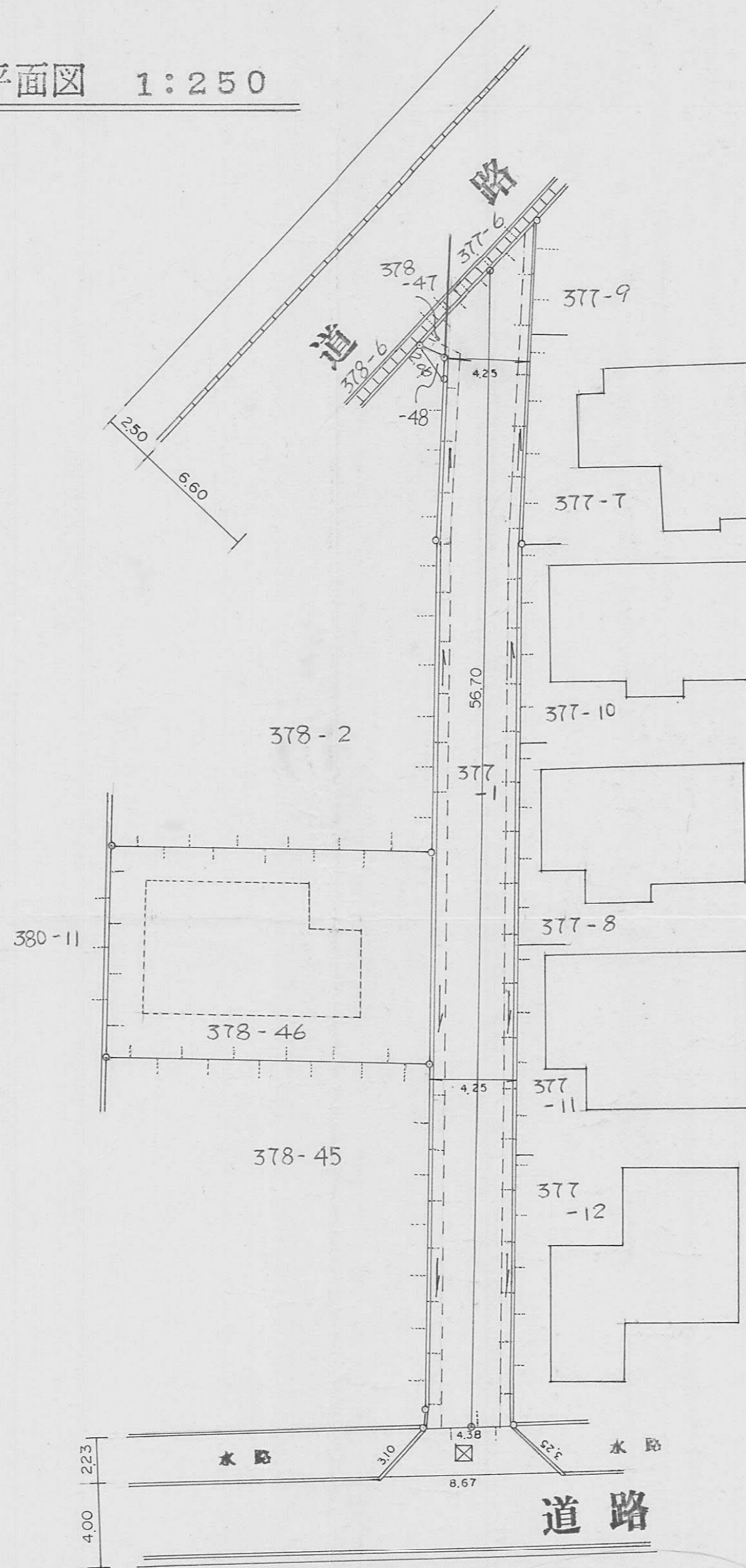

道路標準断面図 1:50

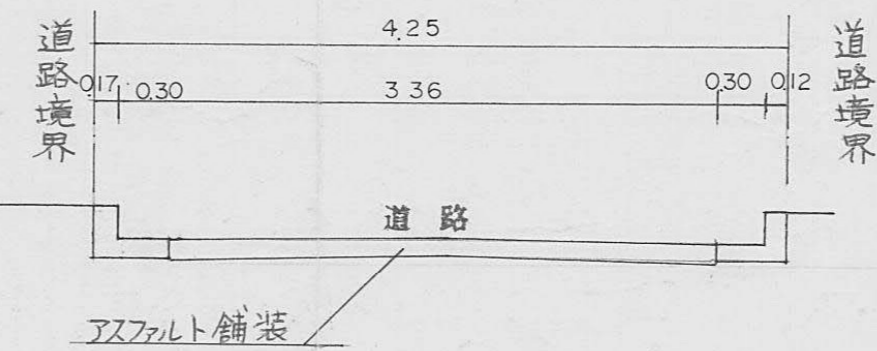

断面図 1:100

