

平成6年度

| 図面ページ | 指定番号 | 指定年月日 | 地名 | 備考 |
|-------|-------|---------|----------------------------------|-------------|
| 1 | 6- 1 | 6.08.23 | 飾東町佐良和字寺ノ後159-10, -11, -13 | |
| 2 | 6- 2 | 6.07.11 | 東山字野入83-7他 | 5-1の延長 |
| 3 | 6- 3 | 6.07.11 | 大津区新町2丁目20-1, -9, -14 | |
| 4 | 6- 4 | 6.08.10 | 大津区恵美酒町2丁目91-1, 92-7, -9 | 市道大津 258号線 |
| 5 | 6- 5 | 6.11.10 | 亀山字大不毛150-6, 151-2 | 図面2枚 |
| 6 | 6- 6 | 6.09.16 | 網干区大江島字橋詰筋719-4 | |
| 7 | 6- 7 | 7.02.08 | 青山西3丁目1338-1他 | |
| 8 | 6- 8 | 7.01.20 | 辻井4丁目616-9他 | |
| 9 | 6- 9 | 7.01.19 | 阿保字川ノ上乙365-3 | |
| 10 | 6- 10 | 7.05.22 | 阿保字明神乙309-2 | |
| 11 | 6- 11 | 7.05.08 | 飾磨区中島字高浜414-433 | |
| 12 | 6- 12 | 7.04.20 | 飾磨区高浜字惣ヶ坪109-10の一部他 | 5-2の延長 |
| 13 | 6- 13 | 7.02.14 | 阿保字前田乙174-5, 乙174-6 | 21-1の全部取消 |
| 14 | 6- 14 | 7.04.25 | 網干区興浜字小松鼻450-4, -8, -9, -10 | |
| 15 | 6- 15 | 7.04.20 | 広畑区蒲田字クラセ222-4, 230-6 | 図面2枚 |
| 16 | 6- 16 | 7.03.23 | 辻井1丁目774-9の一部 | 5-22の追加 |
| 17 | 6- 17 | 7.03.09 | 御立西3丁目1516-20 | 図面2枚 |
| 18 | 6- 18 | 7.07.26 | 四郷町見野字高町892-4 | |
| 19 | 6- 19 | 7.03.31 | 御立中4丁目1304-4, 1304-6 | |
| 20 | 6- 20 | 7.04.10 | 亀山字大不毛150-1, -2, 149-1, 151-2の一部 | 6-5の延長 図面2枚 |
| 21 | 6- 21 | 7.10.06 | 的形町の形字新道1360-12 | |
| 27 | | | | |
| 28 | | | | |
| 29 | | | | |
| 30 | | | | |
| 31 | | | | |
| 32 | | | | |
| 33 | | | | |
| 34 | | | | |
| 35 | | | | |
| 36 | | | | |
| 37 | | | | |
| 38 | | | | |
| 39 | | | | |
| 40 | | | | |
| 41 | | | | |

| | | |
|----------|-----------|--------|
| 指定年月日・番号 | 平成 6.8.23 | 日第 6-1 |
| 告示年月日・番号 | 平成 6.9.2 | 日第 160 |

承諾書

この図面記載のとおり道路の位置の指定・変更・廃止を承諾します。

| | | | | | |
|-------|-------|-------|--------|-------|----------------------|
| 道路の幅員 | 4.00m | 道路の延長 | 43.77m | 道路の面積 | 221.68m ² |
|-------|-------|-------|--------|-------|----------------------|

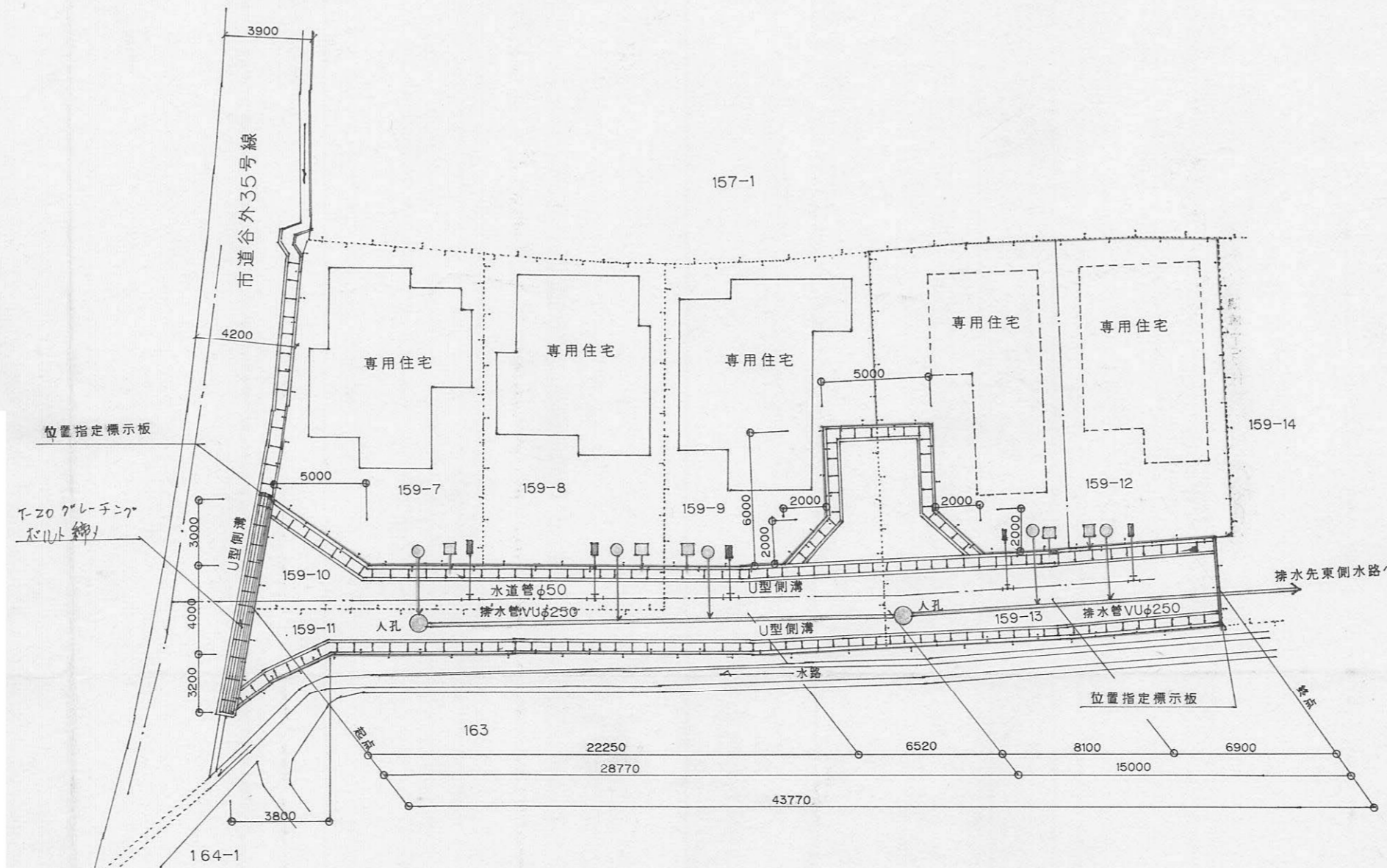

造計平面図 S=1/250

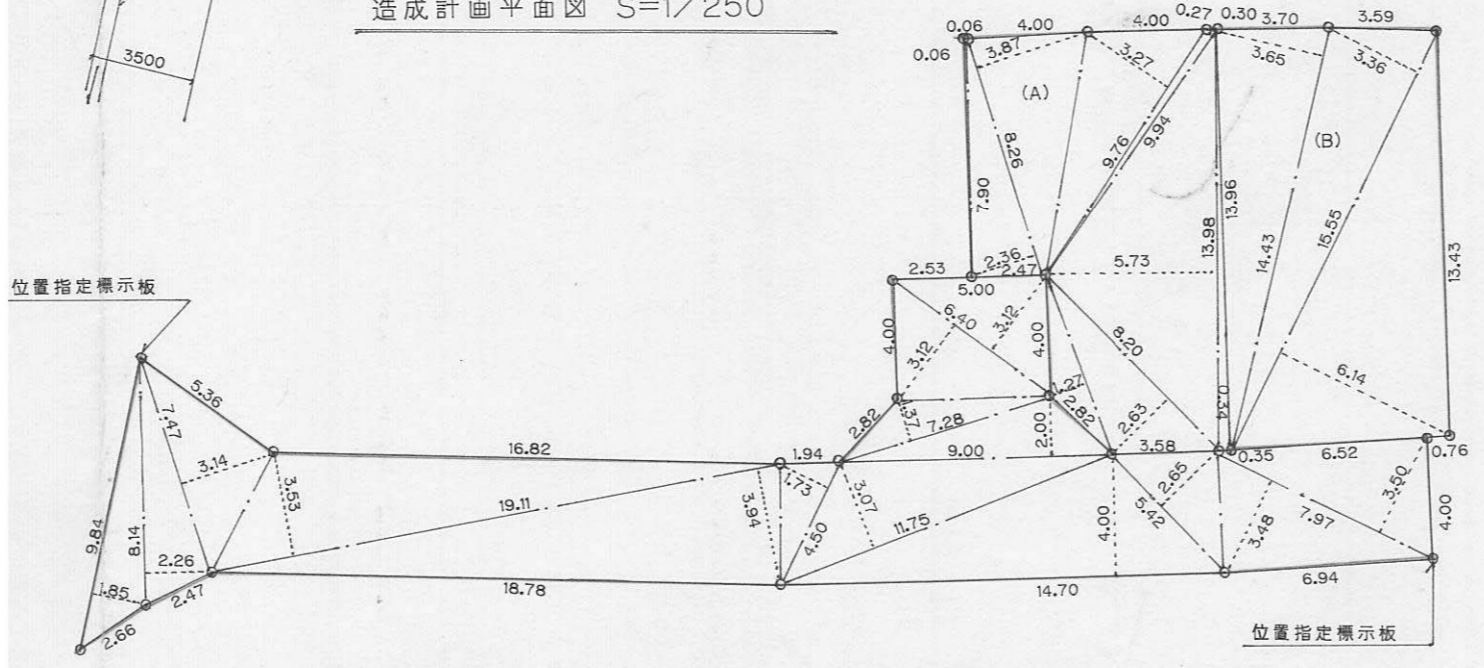

求積図 S=1/250

道路面積

| | | |
|--------------|---|----------|
| 7.47 × 3.14 | = | 23.4558 |
| 8.14 × 2.26 | = | 18.3964 |
| 9.84 × 1.85 | = | 18.2040 |
| 9.11 × 3.53 | = | 67.4583 |
| 9.11 × 3.94 | = | 75.2934 |
| 4.50 × 1.73 | = | 7.7850 |
| 11.75 × 3.07 | = | 36.0725 |
| 9.00 × 2.00 | = | 18.0000 |
| 4.70 × 4.00 | = | 58.8000 |
| 5.42 × 2.65 | = | 14.3630 |
| 7.97 × 3.48 | = | 27.7356 |
| 7.97 × 3.50 | = | 27.8950 |
| 7.28 × 1.37 | = | 9.9736 |
| 6.40 × 3.10 | = | 19.9680 |
| 6.40 × 3.12 | = | 19.9680 |
| × 0.5 | = | 443.3686 |
| | = | 221.6843 |

宅地面積 (A)

| | | |
|--------------|---|-----------|
| 13.98 × 0.34 | = | 4.7532 |
| 13.98 × 5.73 | = | 80.1054 |
| 8.20 × 2.63 | = | 21.5660 |
| 6.32 × 1.27 | = | 8.0264 |
| 9.94 × 0.27 | = | 2.6838 |
| 9.76 × 3.27 | = | 31.9152 |
| 8.25 × 3.87 | = | 31.9275 |
| 8.25 × 2.36 | = | 19.4700 |
| 7.90 × 0.06 | = | 0.4740 |
| × 0.5 | = | 200.9215 |
| | = | 100.46075 |

宅地面積 (B)

| | | |
|--------------|---|----------|
| 14.43 × 3.65 | = | 52.6695 |
| 15.55 × 3.36 | = | 52.2480 |
| 15.55 × 6.14 | = | 95.4770 |
| × 0.5 | = | 200.3945 |
| | = | 100.19 |

宅地合計
100.46 + 100.19 = 200.65

図地面積
221.68 + 200.65 = 422.33 m²

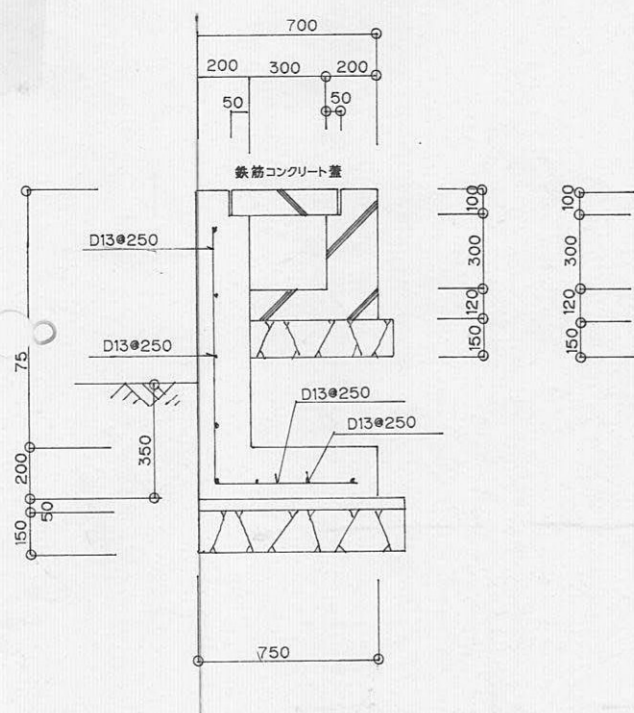

U型側溝断面図 S=1/30

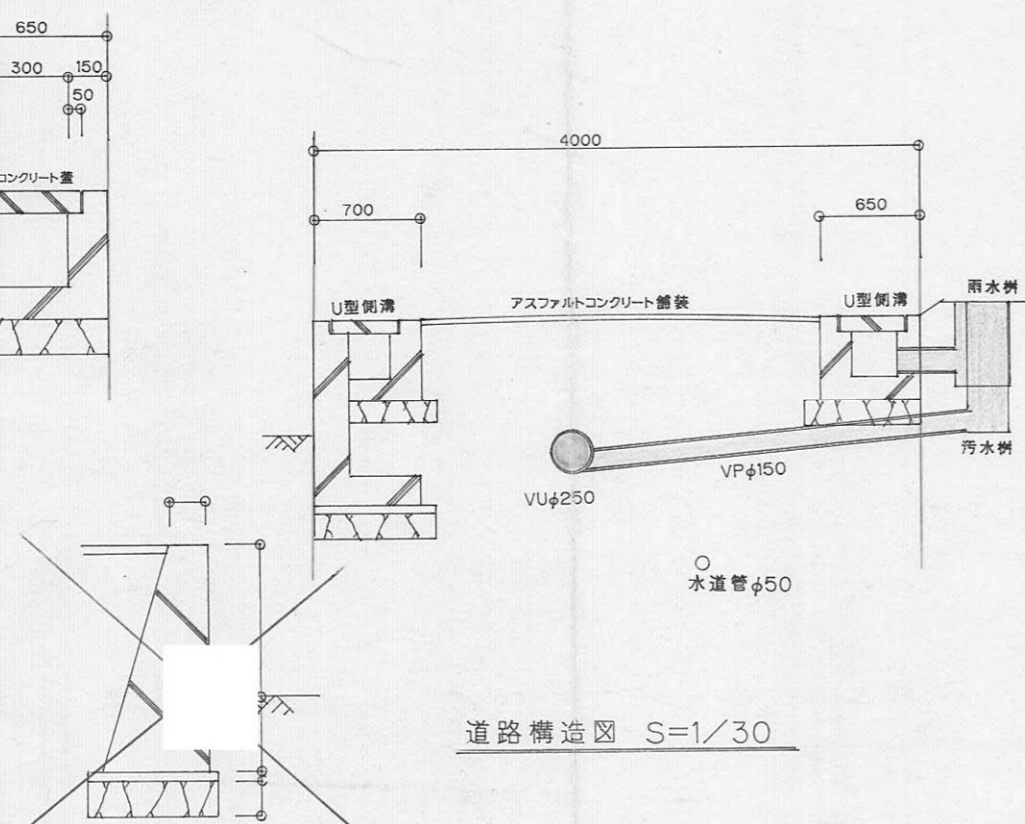

道路構造図 S=1/30

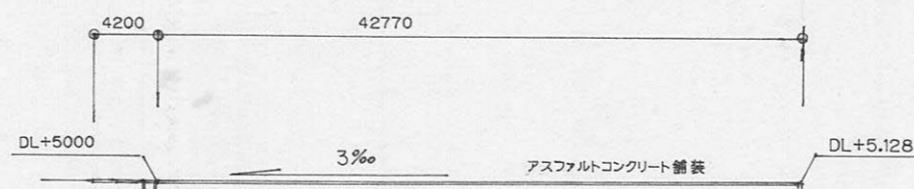

道路縦断面図 S=1/500

| | | | | | | | |
|----------|----|---|--------|---|---|-----|---|
| 指定年月日・番号 | 平成 | 年 | 6.7.11 | 日 | 第 | 6-2 | 号 |
| 告示年月日・番号 | 平成 | 年 | 6.7.13 | 日 | 第 | 121 | 号 |

承諾書

この図面記載のとおり道路の位置の指定・変更・廃止を承諾します。

| | | | | | |
|-------|--------|-------|---------|-------|-----------------------|
| 道路の幅員 | 4.32 m | 道路の延長 | 18.53 m | 道路の面積 | 120.90 m ² |
|-------|--------|-------|---------|-------|-----------------------|

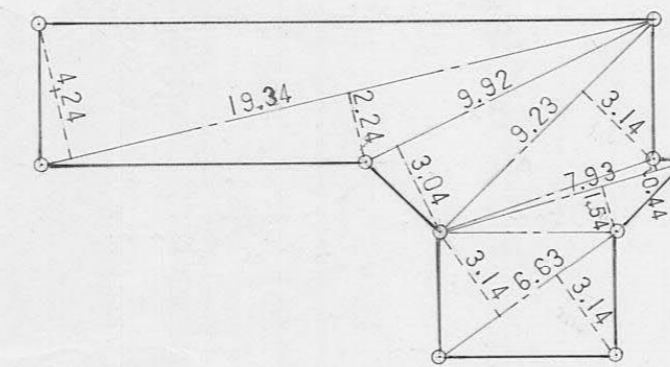

道路求積図 S=1/250

道路求積表

| | | |
|--------------|---|----------|
| 19.34 × 4.24 | = | 82.0016 |
| 19.34 × 2.24 | = | 43.3216 |
| 9.92 × 3.04 | = | 30.1568 |
| 9.23 × 3.14 | = | 28.9822 |
| 7.93 × 0.44 | = | 3.4892 |
| 6.63 × 3.14 | = | 20.8182 |
| 6.63 × 3.14 | = | 20.8182 |
| 7.93 × 1.54 | = | 12.2122 |
| 計 | | 241.8000 |
| 1/2 | | 120.90 |

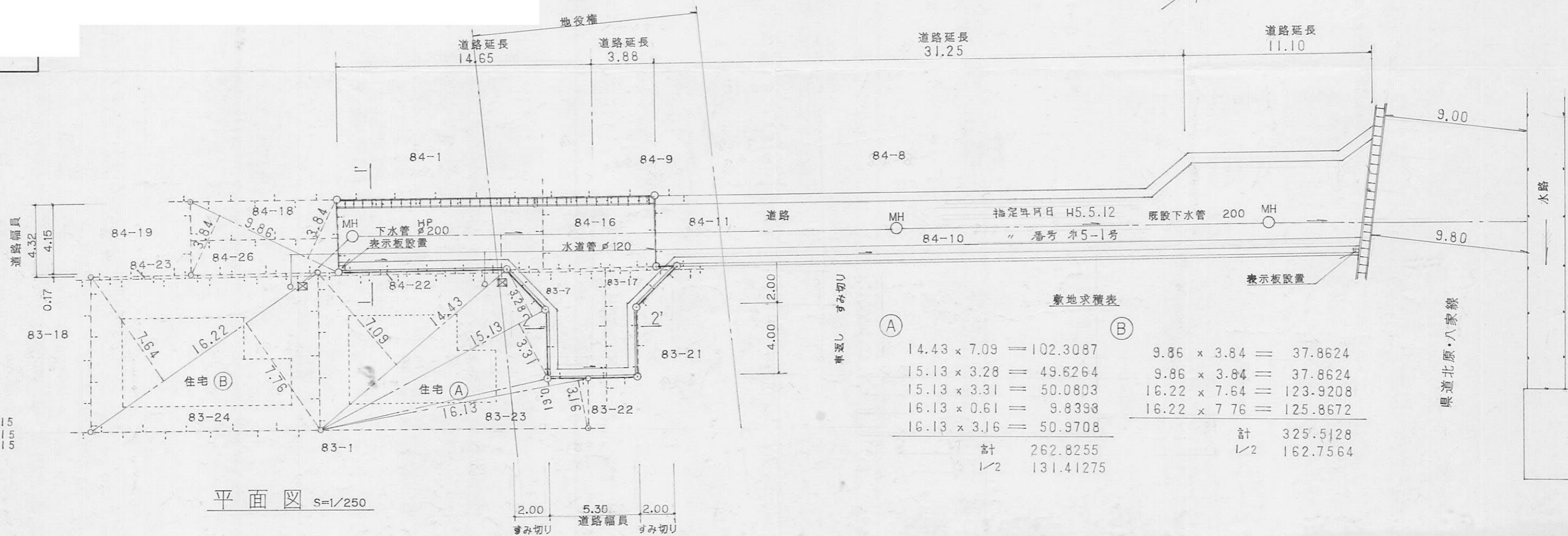
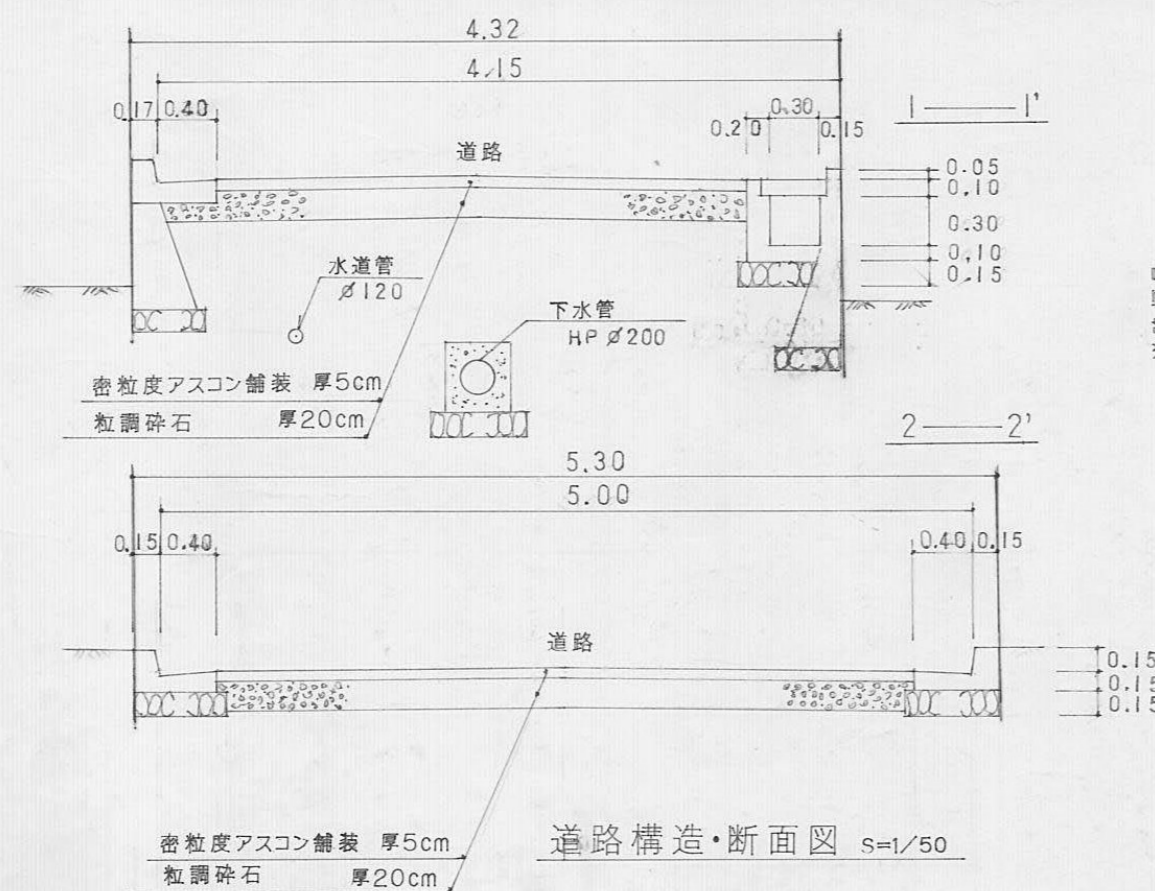

敷地求積表

| | | | | | |
|--------------|---|-----------|--------------|---|----------|
| 14.43 × 7.09 | = | 102.3087 | 9.86 × 3.84 | = | 37.8624 |
| 15.13 × 3.28 | = | 49.6264 | 9.86 × 3.84 | = | 37.8624 |
| 15.13 × 3.31 | = | 50.0803 | 16.22 × 7.64 | = | 123.9208 |
| 16.13 × 0.61 | = | 9.8398 | 16.22 × 7.76 | = | 125.8672 |
| 16.13 × 3.16 | = | 50.9708 | 計 | | 325.5128 |
| 計 | | 262.8255 | 1/2 | | 162.7564 |
| 1/2 | | 131.41275 | | | |

| | | | | | |
|----------|----|--------|----|-----|---|
| 指定年月日・番号 | 平成 | 6.7.11 | 日第 | 6-2 | 号 |
| 告示年月日・番号 | 平成 | 6.7.13 | 日第 | 121 | 号 |

承諾書

この図面記載のとおり道路の位置の指定・変更・廃止を承諾します。

| | | | | | |
|-------|--------|-------|---------|-------|-----------------------|
| 道路の幅員 | 4.32 m | 道路の延長 | 18.53 m | 道路の面積 | 120.90 m ² |
|-------|--------|-------|---------|-------|-----------------------|

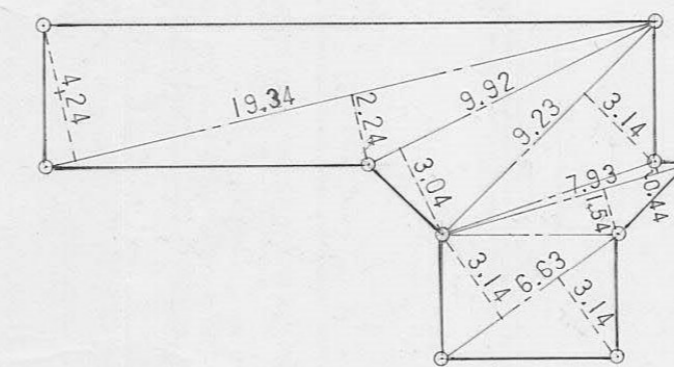

道路求積図 S=1/250

道路求積表

| | |
|----------------|----------|
| 19.34 × 4.24 = | 82.0016 |
| 19.34 × 2.24 = | 43.3216 |
| 9.92 × 3.04 = | 30.1568 |
| 9.23 × 3.14 = | 28.9822 |
| 7.93 × 0.44 = | 3.4892 |
| 6.63 × 3.14 = | 20.8182 |
| 6.63 × 3.14 = | 20.8182 |
| 7.93 × 1.54 = | 12.2122 |
| 計 | 241.8000 |
| 1/2 | 120.90 |

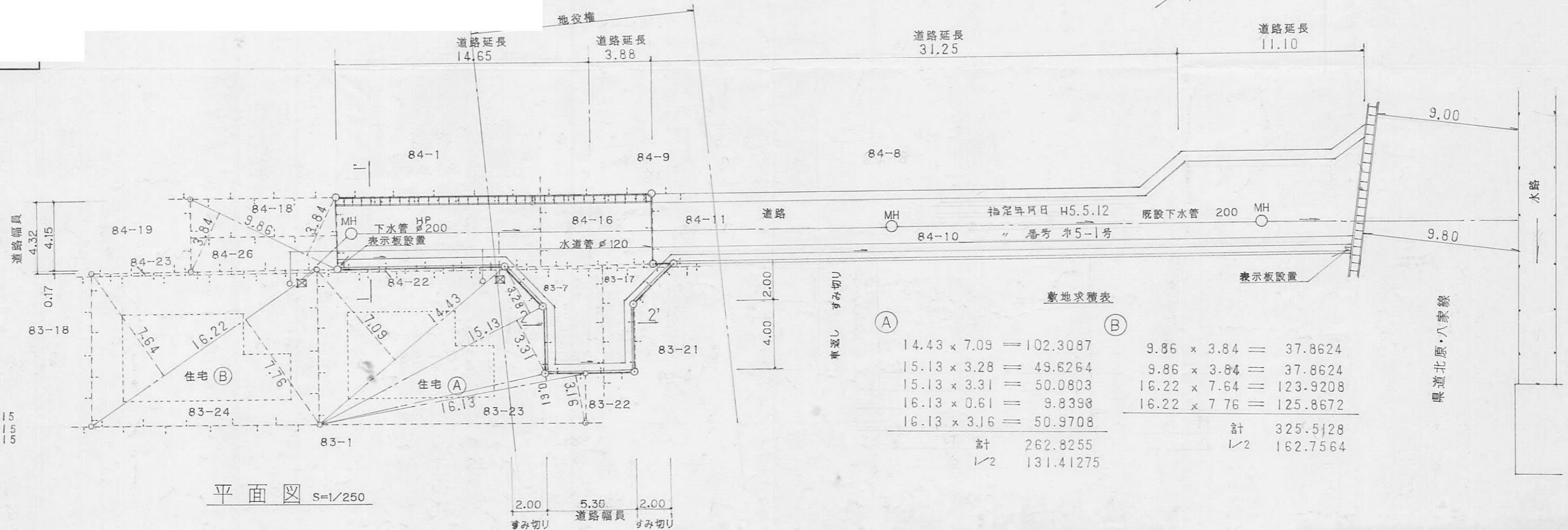
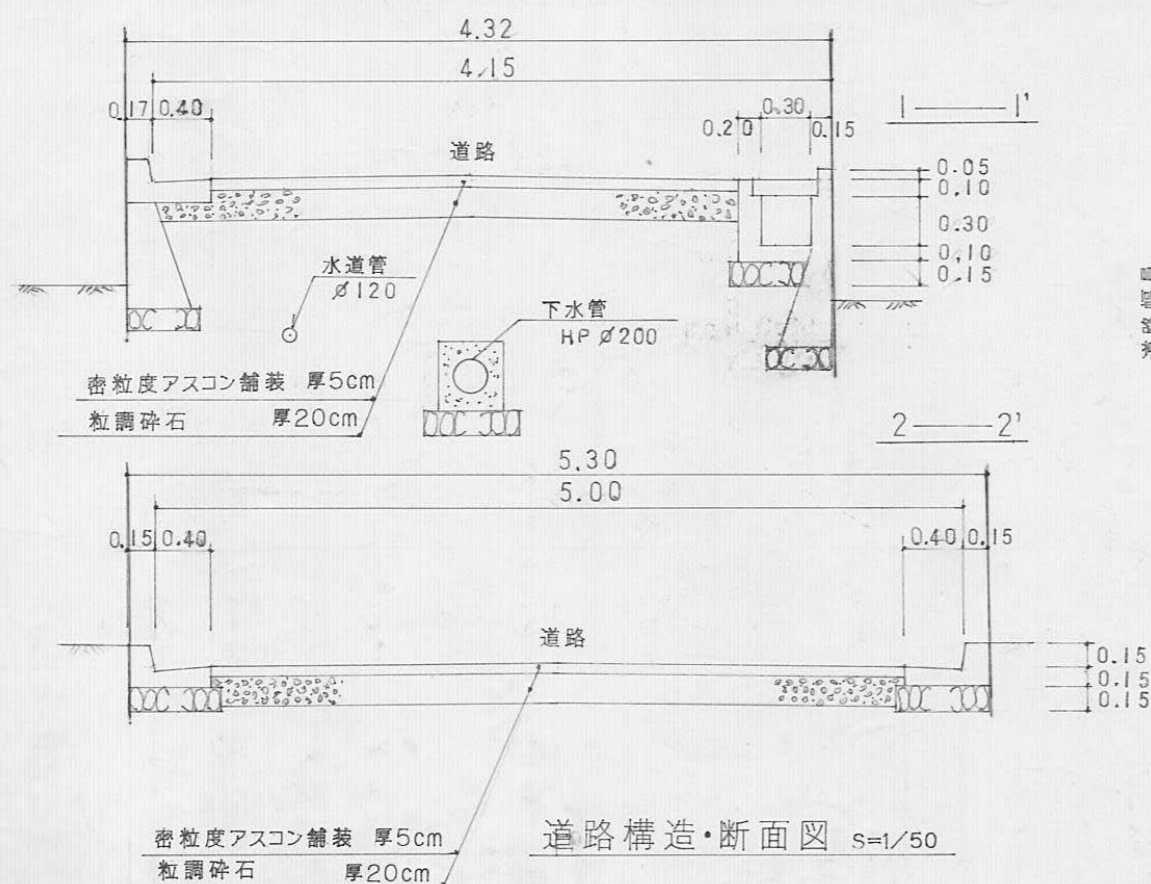

敷地求積表

| | | | |
|--------------------|----------|-------------------|----------|
| (A) 14.43 × 7.09 = | 102.3087 | (B) 9.86 × 3.84 = | 37.8624 |
| 15.13 × 3.28 = | 49.6264 | 9.86 × 3.84 = | 37.8624 |
| 15.13 × 3.31 = | 50.0803 | 16.22 × 7.64 = | 123.9208 |
| 16.13 × 0.61 = | 9.8398 | 16.22 × 7.76 = | 125.8672 |
| 16.13 × 3.16 = | 50.9708 | 計 | 325.5128 |
| 計 | 262.8255 | 1/2 | 162.7564 |

| | | |
|----------|-----------|----------|
| 指定年月日・番号 | 平成 6.7.11 | 日第 6-3 号 |
| 告示年月日・番号 | 平成 6.7.13 | 日第 122 号 |

承諾書

この図面記載のとおり道路の位置の指定・変更・廃止を承諾します。

| | | | | | |
|-------|-------|-------|--------|-------|-----------------------|
| 道路の幅員 | 4.50M | 道路の延長 | 60.84M | 道路の面積 | 277.91 m ² |
|-------|-------|-------|--------|-------|-----------------------|

平面図 1:250

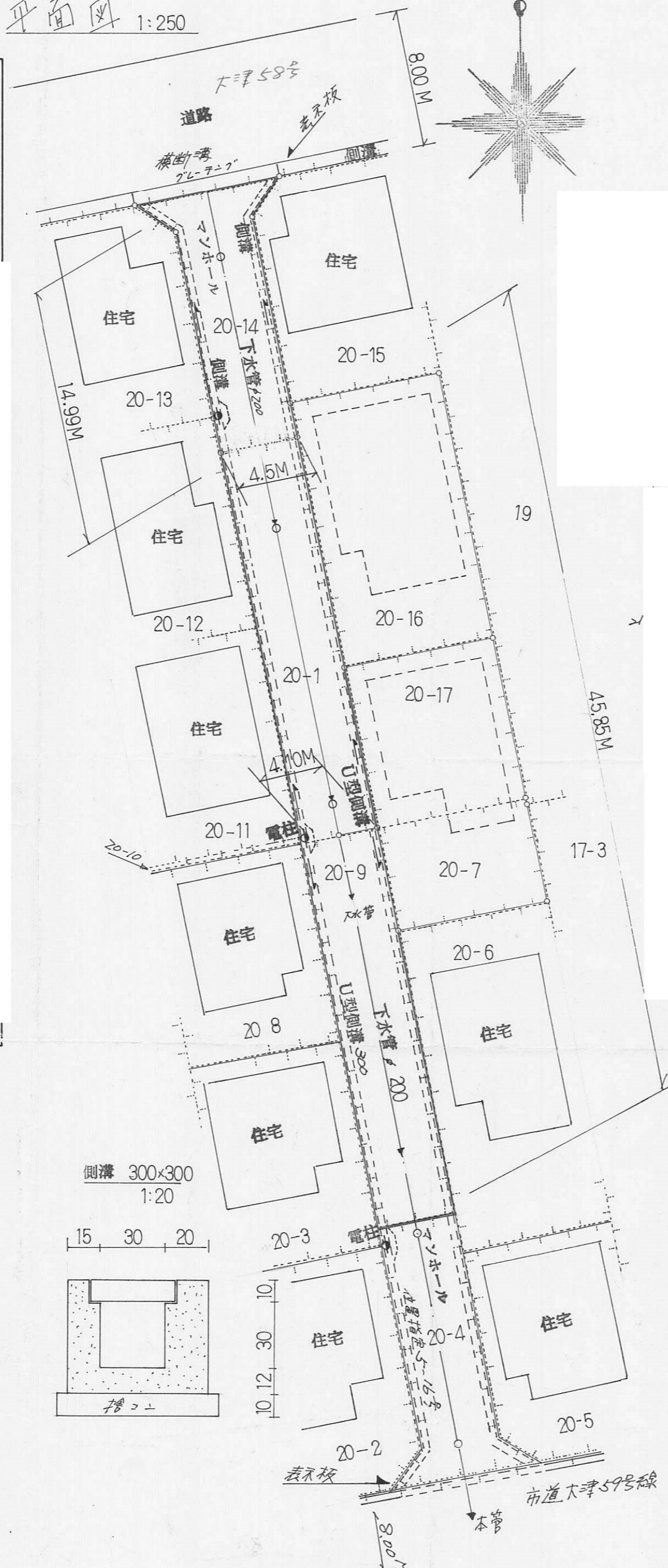

丈量図 1:250

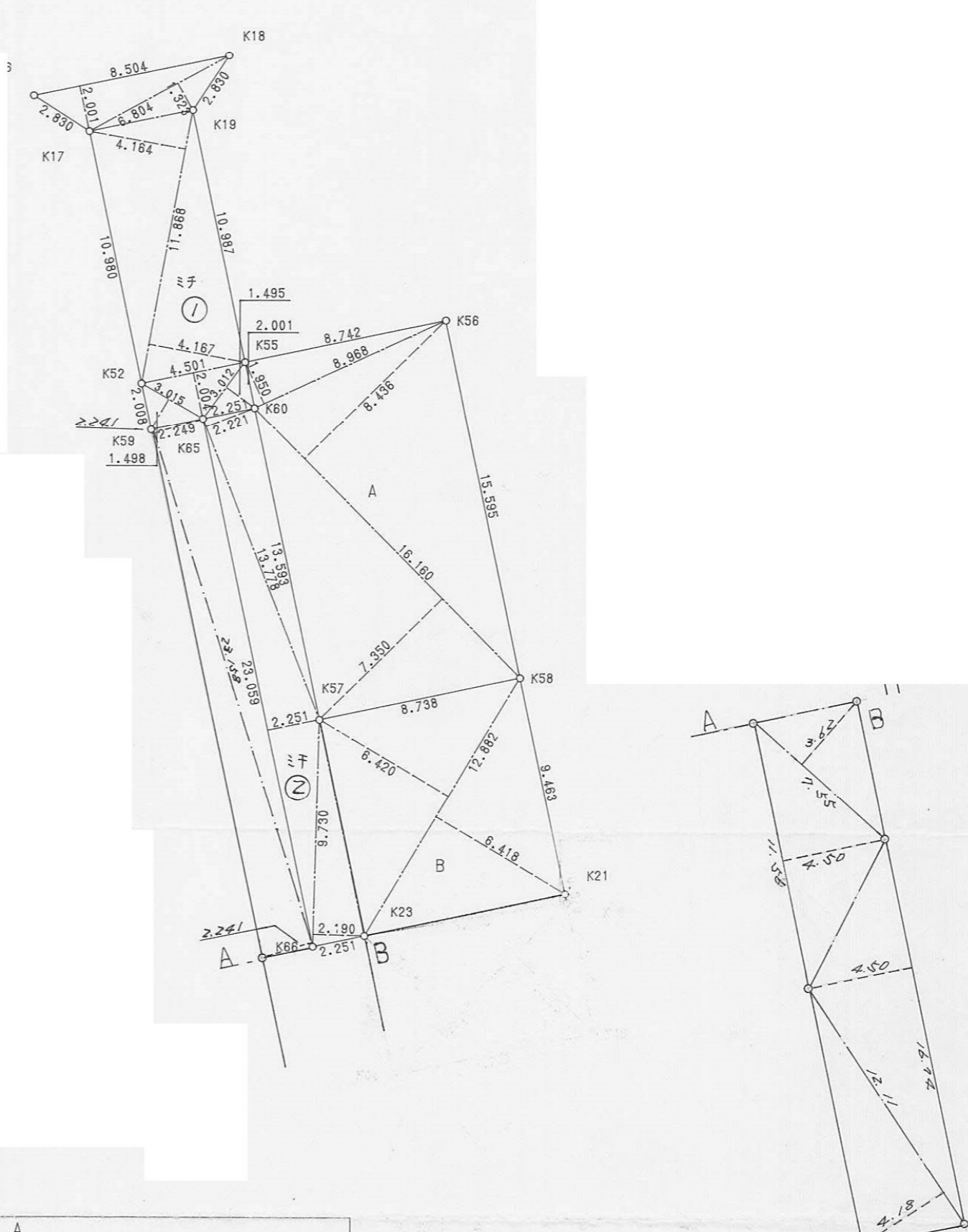

道路標準構造図

1:50

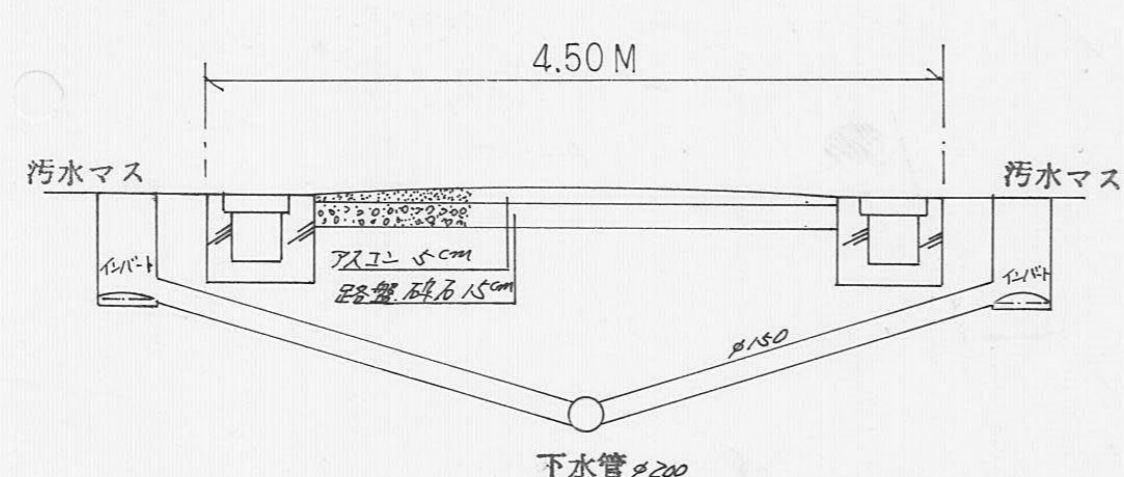

側溝 300x300

1:20

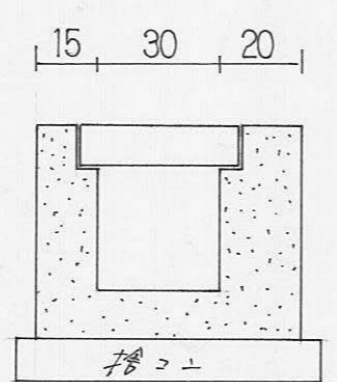

| 地番 | A | 符号 | 底辺 | 高さ | 積 |
|----|--------|-------|-----------------------|----|---|
| 1 | 8.968 | 1.950 | 17.487600 | | |
| 2 | 16.160 | 8.436 | 136.325760 | | |
| 3 | 16.160 | 7.350 | 118.776000 | | |
| | | 合計 | 272.589360 | | |
| | | 面積 | 136.294680 | | |
| | | 地積 | 136.29 m ² | | |
| | | 坪 | 41.22 | | |

| 地番 | B | 符号 | 底辺 | 高さ | 積 |
|----|--------|-------|----------------------|----|---|
| 1 | 12.882 | 6.418 | 82.676676 | | |
| 2 | 12.882 | 6.420 | 82.702440 | | |
| | | 合計 | 165.379116 | | |
| | | 面積 | 82.689558 | | |
| | | 地積 | 82.68 m ² | | |

| 地番 | ミチ① | 符号 | 底辺 | 高さ | 積 |
|----|--------|-------|-----------------------|----|---|
| 1 | 3.015 | 1.498 | 4.516470 | | |
| 2 | 4.501 | 2.004 | 9.020004 | | |
| 3 | 3.012 | 1.495 | 4.502940 | | |
| 4 | 11.868 | 4.167 | 49.453956 | | |
| 5 | 11.868 | 4.164 | 49.418352 | | |
| 6 | 6.804 | 1.323 | 9.001692 | | |
| 7 | 8.504 | 2.001 | 17.016504 | | |
| 8 | 23.158 | 2.241 | 51.897078 | | |
| 9 | 23.158 | 2.241 | 51.897078 | | |
| 10 | 7.550 | 3.620 | 27.421000 | | |
| 11 | 11.580 | 2.500 | 29.020000 | | |
| 12 | 16.240 | 2.500 | 75.490000 | | |
| 13 | 12.110 | 2.180 | 50.612800 | | |
| | | 合計 | 752.028874 | | |
| | | 面積 | 226.022437 | | |
| | | 地積 | 226.01 m ² | | |

| 地番 | ミチ② | 符号 | 底辺 | 高さ | 積 |
|----|--------|-------|----------------------|----|---|
| 1 | 2.730 | 2.190 | 21.308700 | | |
| 2 | 23.059 | 2.251 | 51.905809 | | |
| 3 | 13.728 | 2.221 | 30.600238 | | |
| | | 合計 | 103.814747 | | |
| | | 面積 | 51.907235 | | |
| | | 地積 | 51.90 m ² | | |

道路合計 277.91 m²

宅地合計 218.97 m²

平面図

縮尺 1/250

所在 姫路市大津区恵美酒町2丁目

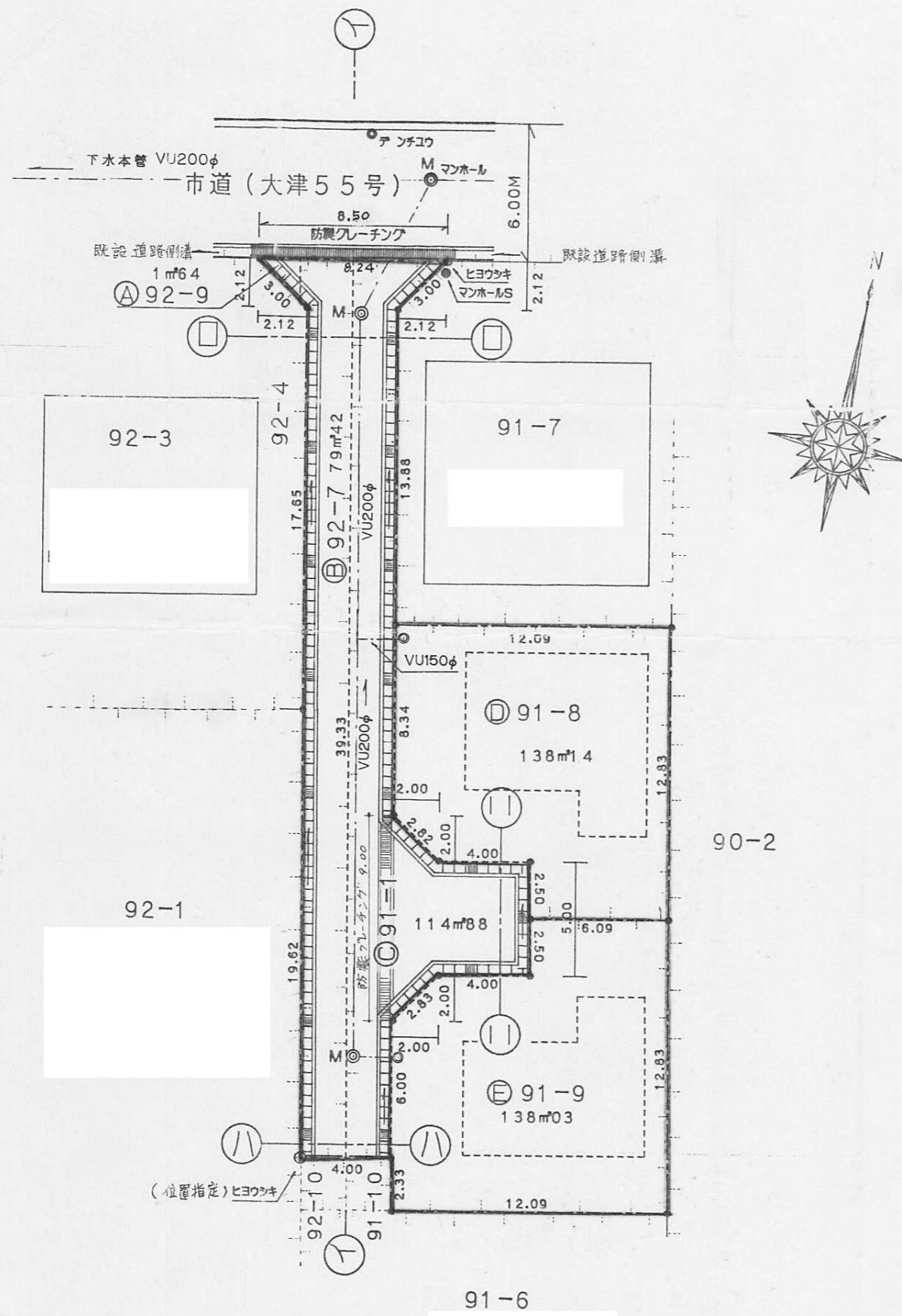

斜線制限外
松原邸南立面図

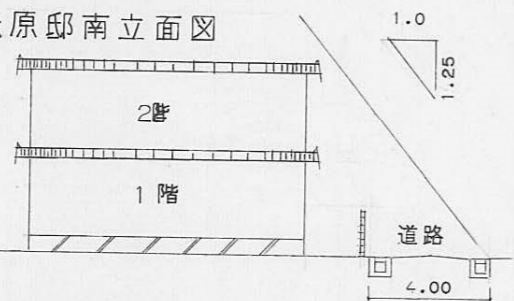

道路縦断面図 1/300

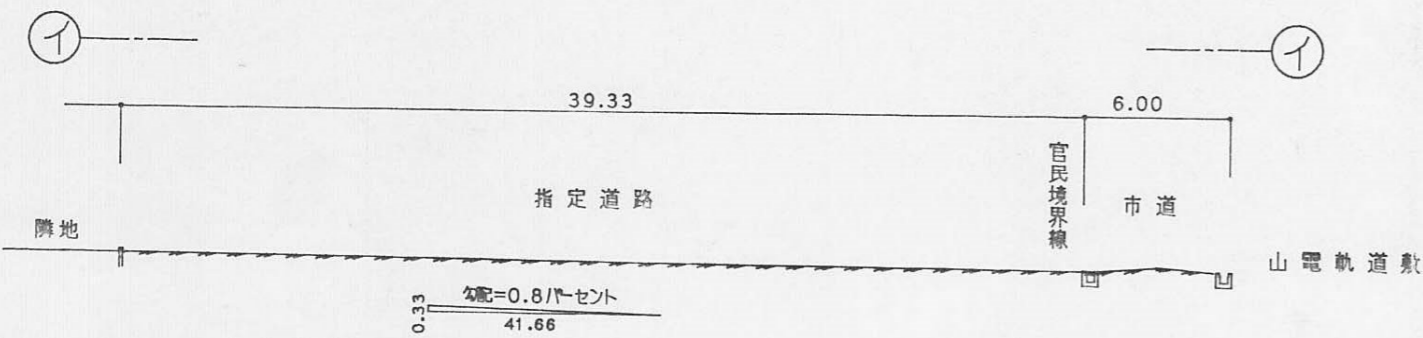

道路横断面図 1/50

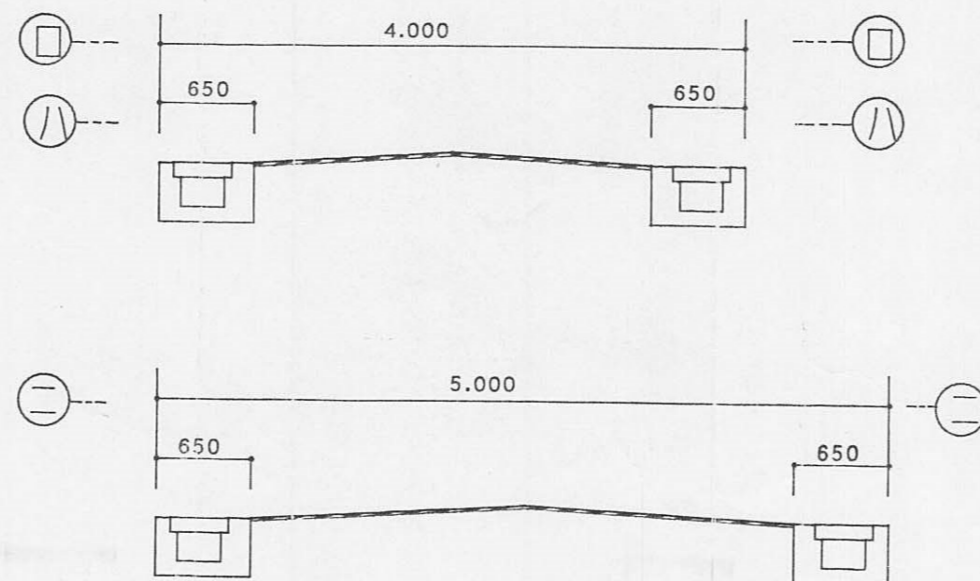

構造図 1/25

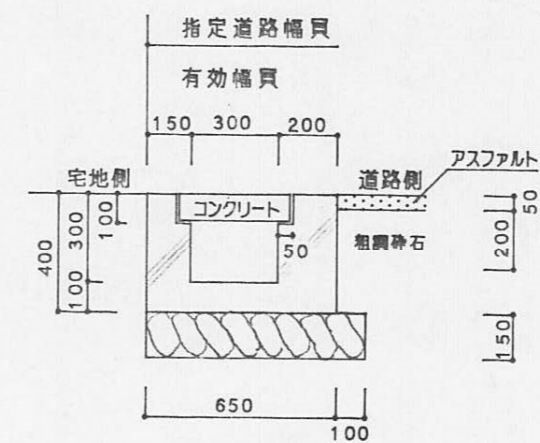

様式第19号(第14条関係)

| | |
|----------|---------------------|
| 指定年月日・番号 | 平成 6.8.月0日 第 6-4 号 |
| 告示年月日・番号 | 平成 6.8.月18日 第 150 号 |

| 承 諾 書 | | | |
|------------------------------|--------|-------|-----------------------|
| この図面記載のとおり、道路の位置の指定・変更・廃止を申請 | | | |
| 道路の幅員 | 4.00 m | 道路の延長 | 39.33 m |
| | | 道路の面積 | 195.94 m ² |

道路幅員 4.00 m
道路延長 39.33 m
道路面積 A+B+C= 195.94 m²
団地面積 A+B+C+D+E= 472.11 m²

様式第19号 (第14条関係)

| | | | | | |
|----------------------------------|------------------------|-------|---------|-------|-----------------------|
| 指定年月日・番号 | 平成 年 6.11月10 日 第 6-5 号 | | | | |
| 告示年月日・番号 | 平成 年 6.11月21 日 第 215 号 | | | | |
| 承 諾 書 | | | | | |
| この図面記載のとおり、道路の位置の指定・変更・廃止を申請します。 | | | | | |
| 道路の幅員 | 4.00 m | 道路の延長 | 45.00 m | 道路の面積 | 218.35 m ² |

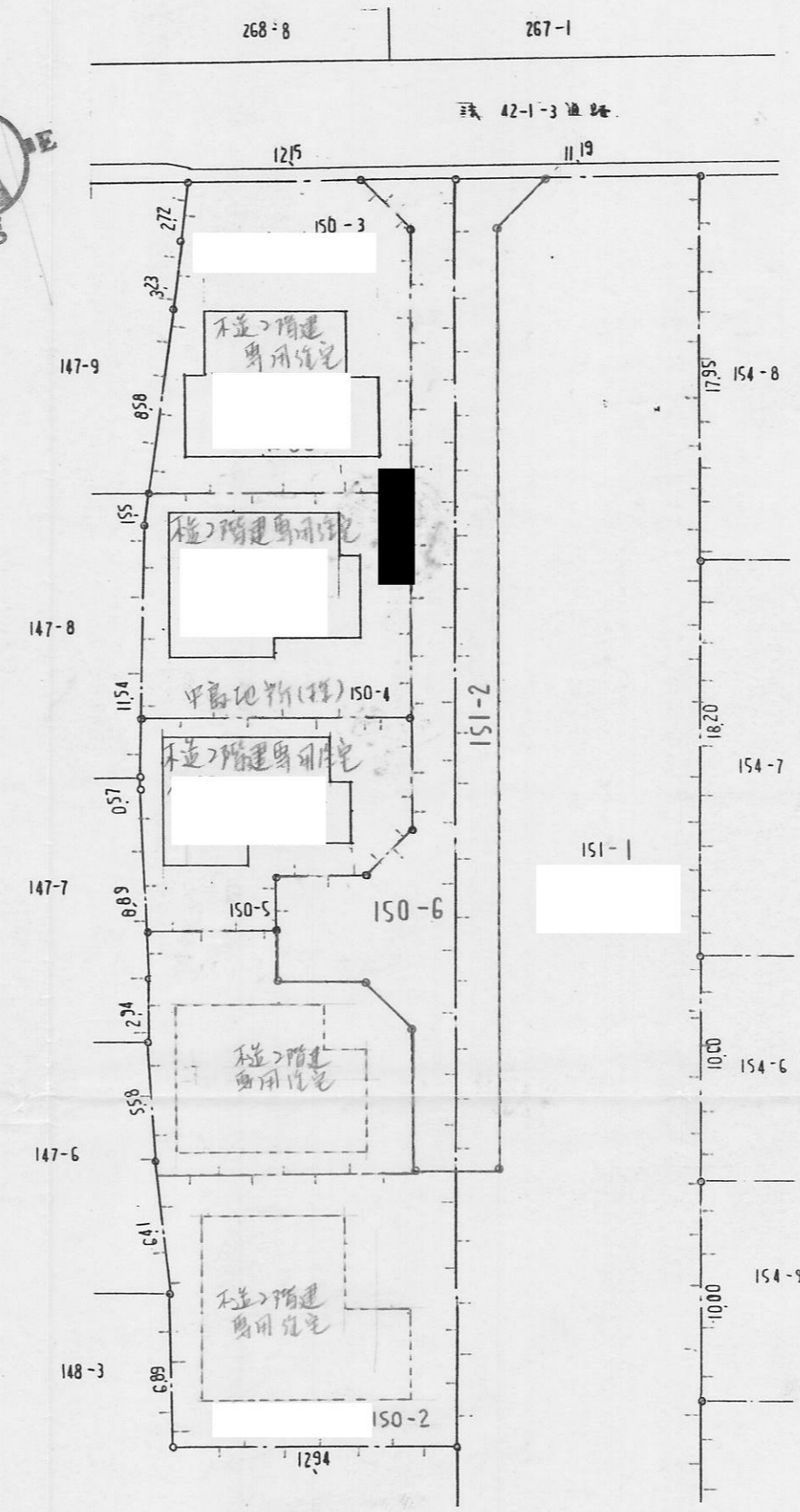
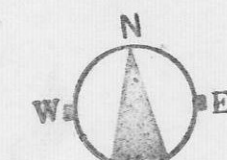

配置図 S:1/300

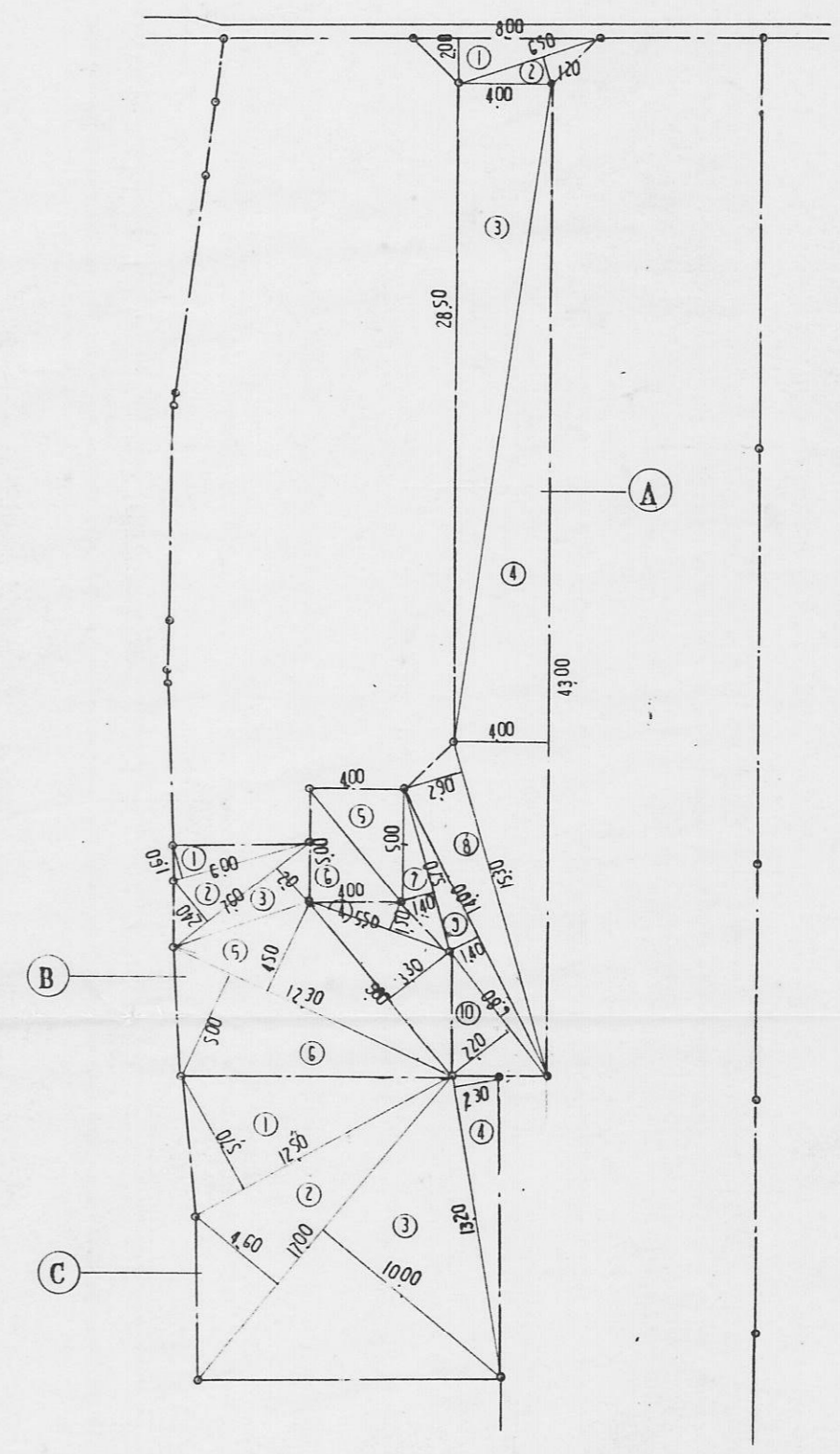

敷地面積求積図 S:1/300

| 敷地面積求積 | | A | |
|--------|-------|------|--------|
| 1 | 8.00 | 2.00 | 16.00 |
| 2 | 6.50 | 1.20 | 7.80 |
| 3 | 28.50 | 4.00 | 114.00 |
| 4 | 43.00 | 4.00 | 172.00 |
| 5 | 5.00 | 4.00 | 20.00 |
| 6 | 5.00 | 4.00 | 20.00 |
| 7 | 5.70 | 1.40 | 7.98 |
| 8 | 15.1 | 2.30 | 44.37 |
| 9 | 14.0 | 1.40 | 19.60 |
| 10 | 6.80 | 2.00 | 14.56 |
| Σ | | | 436.71 |
| 1/2 | | | 218.35 |

| 敷地面積求積 | | B | |
|--------|-------|------|--------|
| 1 | 6.00 | 1.50 | 9.00 |
| 2 | 7.40 | 2.40 | 18.24 |
| 3 | 7.00 | 2.00 | 15.20 |
| 4 | 5.50 | 1.50 | 8.25 |
| 5 | 12.30 | 4.50 | 55.35 |
| 6 | 12.30 | 5.00 | 61.50 |
| 7 | 9.80 | 3.30 | 32.34 |
| Σ | | | 200.48 |
| 1/2 | | | 100.24 |

| 敷地面積求積 | | C | |
|--------|-------|-------|--------|
| 1 | 12.50 | 5.70 | 71.25 |
| 2 | 17.00 | 4.60 | 78.20 |
| 3 | 17.00 | 10.00 | 170.00 |
| 4 | 13.20 | 2.30 | 30.36 |
| Σ | | | 349.81 |
| 1/2 | | | 174.90 |

| | | | |
|----------|-----------|--------|---|
| 指定年月日・番号 | 平成 6.9.16 | 日第 6-6 | 号 |
| 公告年月日・番号 | 平成 6.9.20 | 日第 176 | 号 |

承諾書

この図面記載のとおり道路の位置の指定・変更・廃止を承諾します。

| | | | | | |
|-------|--------|-------|---------|-------|---------------------|
| 道路の幅員 | 4.30 M | 道路の延長 | 48.60 M | 道路の面積 | 251.0Z [㎡] |
|-------|--------|-------|---------|-------|---------------------|

平面図 1:250

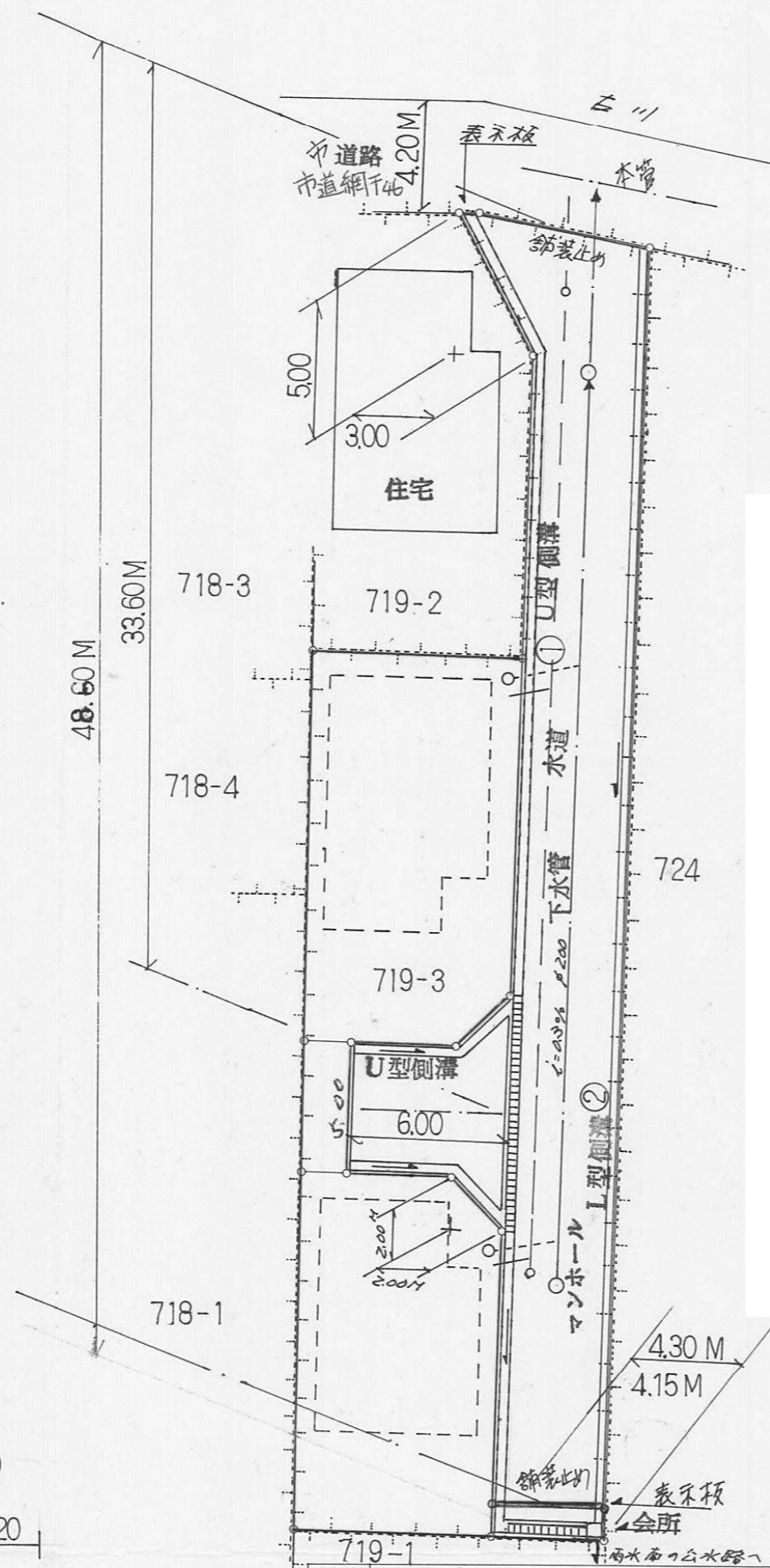

丈量図 1:250

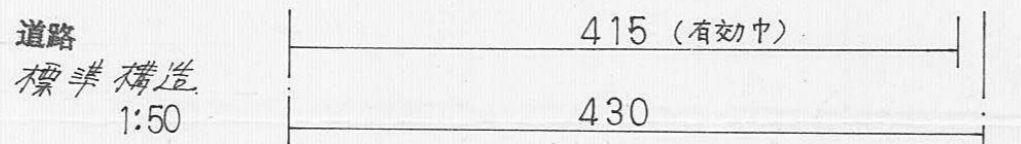
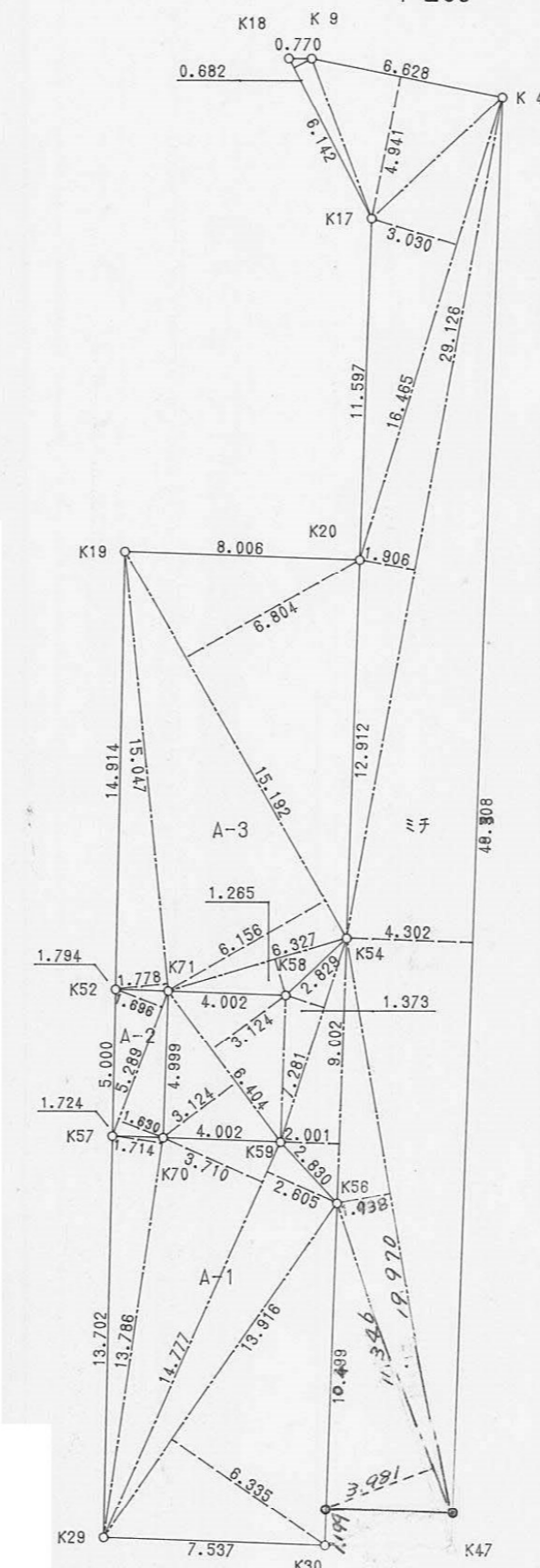

①側溝 U型 1:20

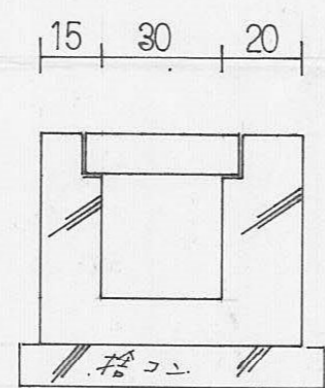

②側溝 L型 1:20

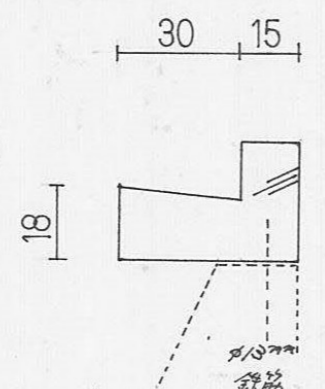

騒音防止型
グレーチング A-20型
横断溝 1:20

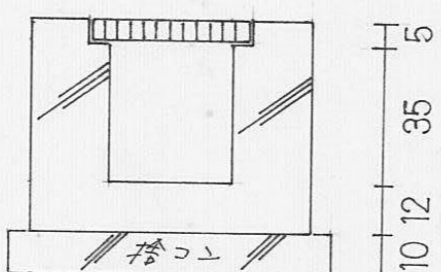

| 地番 符号 | 底辺 ミチ | 高さ | 積 |
|----------|----------|-------|---------------------|
| 1 | 6.142 | 0.682 | 4.1888 |
| 2 | 6.628 | 4.941 | 32.7489 |
| 3 | 16.465 | 3.030 | 49.8889 |
| 4 | 29.126 | 1.906 | 55.5141 |
| 5 | 48.308 | 4.302 | 207.8210 |
| 6 | 19.970 | 1.938 | 38.7018 |
| 7 | 9.002 | 2.001 | 18.0130 |
| 8 | 7.281 | 1.373 | 9.9968 |
| 9 | 6.404 | 3.124 | 20.0060 |
| 10 | 6.404 | 3.124 | 20.0060 |
| 11 | 11.346 | 3.481 | 45.1684 |
| | | 合計 | 502.0542 |
| | | 面積 | 251.02710 |
| | | 地積 | 251.02 [㎡] |
| | | 坪 | 75.93 |

| 地番 符号 | 底辺 | 高さ | 積 |
|----------|--------|-------|---------------------|
| 1 | 13.786 | 1.714 | 23.6292 |
| 2 | 14.777 | 3.710 | 54.8226 |
| 3 | 14.777 | 2.605 | 38.4940 |
| 4 | 13.916 | 6.335 | 88.1578 |
| | | 合計 | 205.1038 |
| | | 面積 | 102.55190 |
| | | 地積 | 102.55 [㎡] |
| | | 坪 | 31.02 |

| 地番 符号 | 底辺 | 高さ | 積 |
|----------|--------|-------|---------------------|
| 1 | 15.192 | 6.804 | 103.3663 |
| 2 | 15.192 | 6.156 | 93.5219 |
| 3 | 15.047 | 1.778 | 26.7535 |
| 4 | 6.327 | 1.265 | 8.0036 |
| | | 合計 | 231.6455 |
| | | 面積 | 115.82277 |
| | | 地積 | 115.82 [㎡] |
| | | 坪 | 35.03 |

| 地番 符号 | 底辺 | 高さ | 積 |
|----------|-------|-------|-------------------|
| 1 | 5.289 | 1.696 | 8.9701 |
| 2 | 5.289 | 1.630 | 8.6210 |
| | | 合計 | 17.5912 |
| | | 面積 | 8.79560 |
| | | 地積 | 8.79 [㎡] |
| | | 坪 | 2.66 |

| | | |
|----------|------------|----------|
| 指定年月日・番号 | 平成 7年 2-8 | 日第 6-7 号 |
| 告示年月日・番号 | 平成 7年 2.14 | 日第 46 号 |

承諾書

この図面記載のとおり道路の位置の指定・変更・廃止を承諾します。

| | | | | | |
|-------|-------|-------|--------|-------|----------------------|
| 道路の幅員 | 4.00m | 道路の延長 | 29.77m | 道路の面積 | 163.44m ² |
|-------|-------|-------|--------|-------|----------------------|

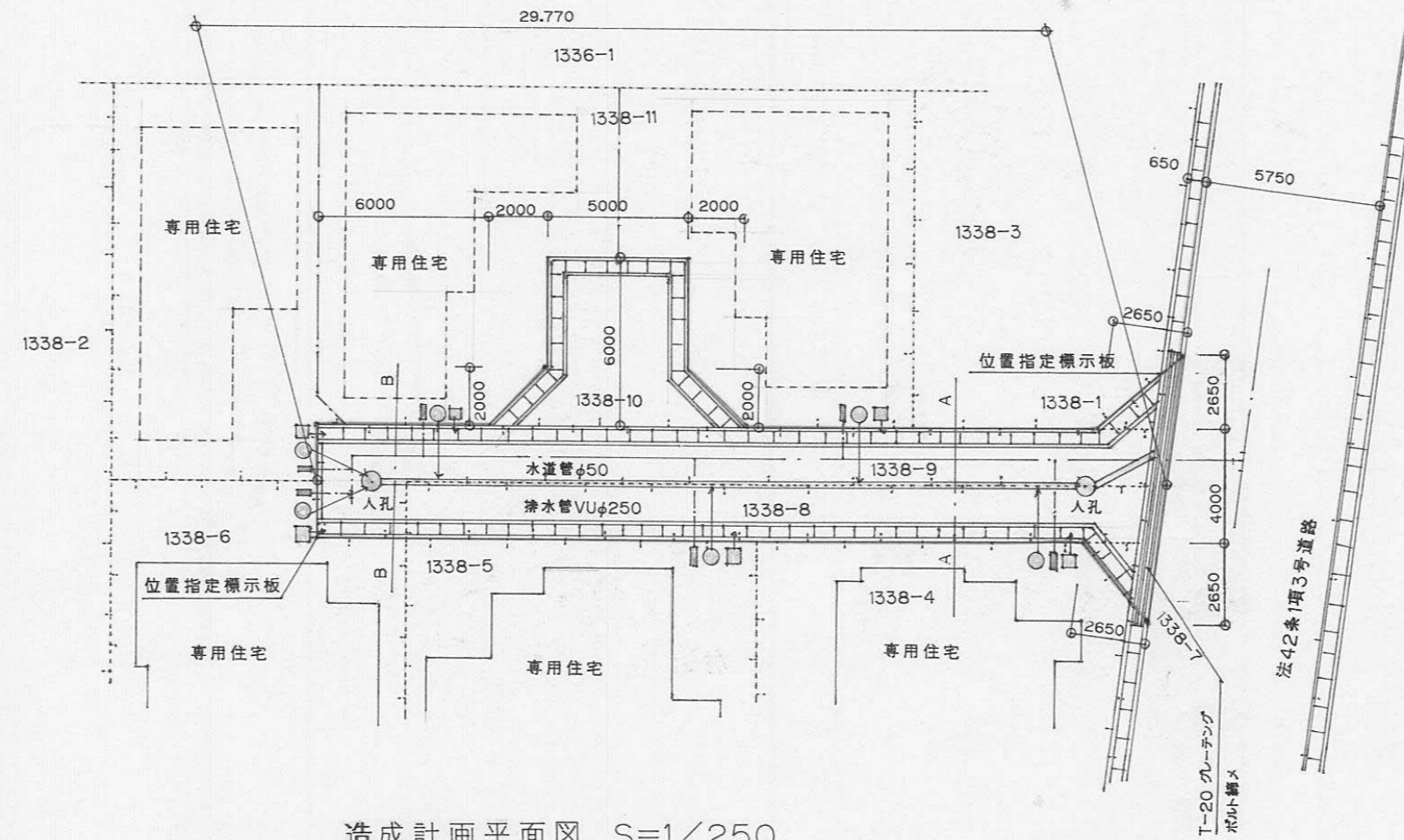

造成計画平面図 S=1/250

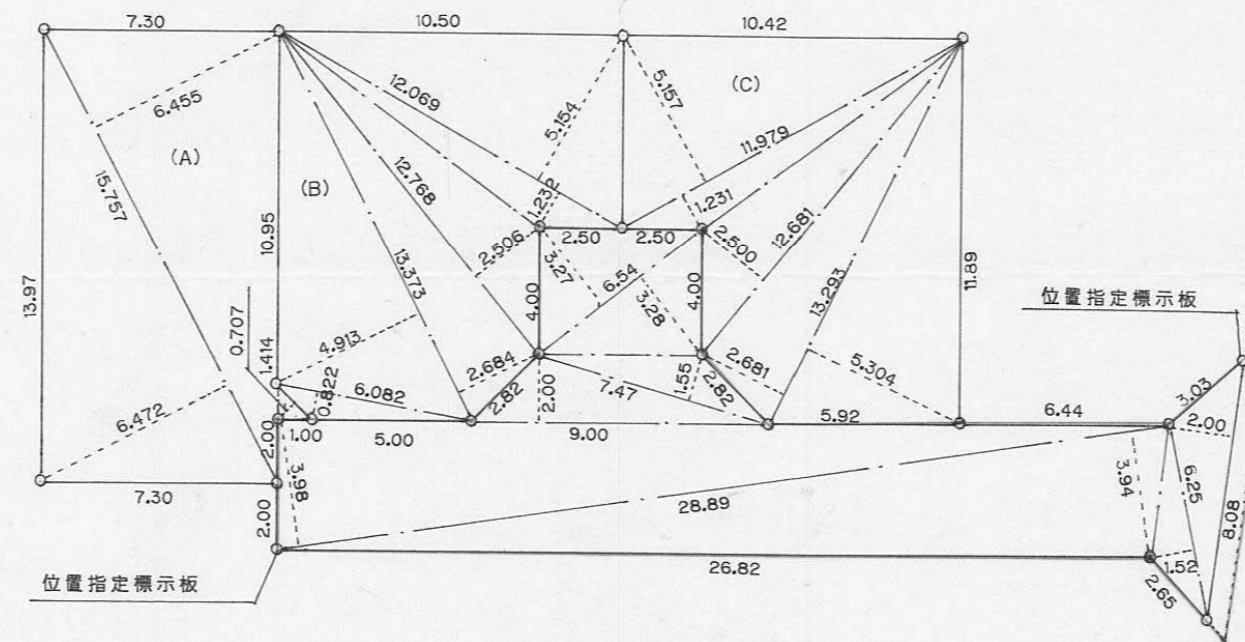

求積図 S=1/250

| 道路 | |
|-------------------------------------|-------------|
| 8.08 × 2.00 = | 16.1600 |
| 6.25 × 1.52 = | 9.5000 |
| 28.89 × 3.94 = | 113.8266 |
| 28.89 × 3.98 = | 114.9822 |
| 9.00 × 2.00 = | 18.0000 |
| 7.47 × 1.55 = | 11.5785 |
| 6.54 × 3.28 = | 21.4512 |
| 6.54 × 3.27 = | 21.3858 |
| | 326.8843 |
| × 0.5 = | 163.44215 |
| 宅地 | |
| (A) | |
| 15.757 × 6.472 = | 101.979304 |
| 15.757 × 6.455 = | 101.711435 |
| 1.414 × 0.707 = | 0.999698 |
| | 204.690437 |
| × 0.5 = | 102.3452185 |
| (B) | |
| 12.069 × 5.154 = | 62.203626 |
| 12.069 × 1.232 = | 14.869008 |
| 12.768 × 2.506 = | 31.996608 |
| 13.373 × 2.684 = | 35.893132 |
| 13.373 × 4.913 = | 65.701549 |
| 6.082 × 0.822 = | 4.999404 |
| | 215.663327 |
| × 0.5 = | 107.8316635 |
| (C) | |
| 11.979 × 5.157 = | 61.775703 |
| 11.979 × 1.231 = | 14.746149 |
| 12.681 × 2.500 = | 31.702500 |
| 13.293 × 2.681 = | 35.638533 |
| 13.293 × 5.304 = | 70.506072 |
| | 214.368957 |
| × 0.5 = | 107.1844785 |
| 合計 | |
| 163.44 + 102.34 + 107.83 + 107.18 = | 480.79 |

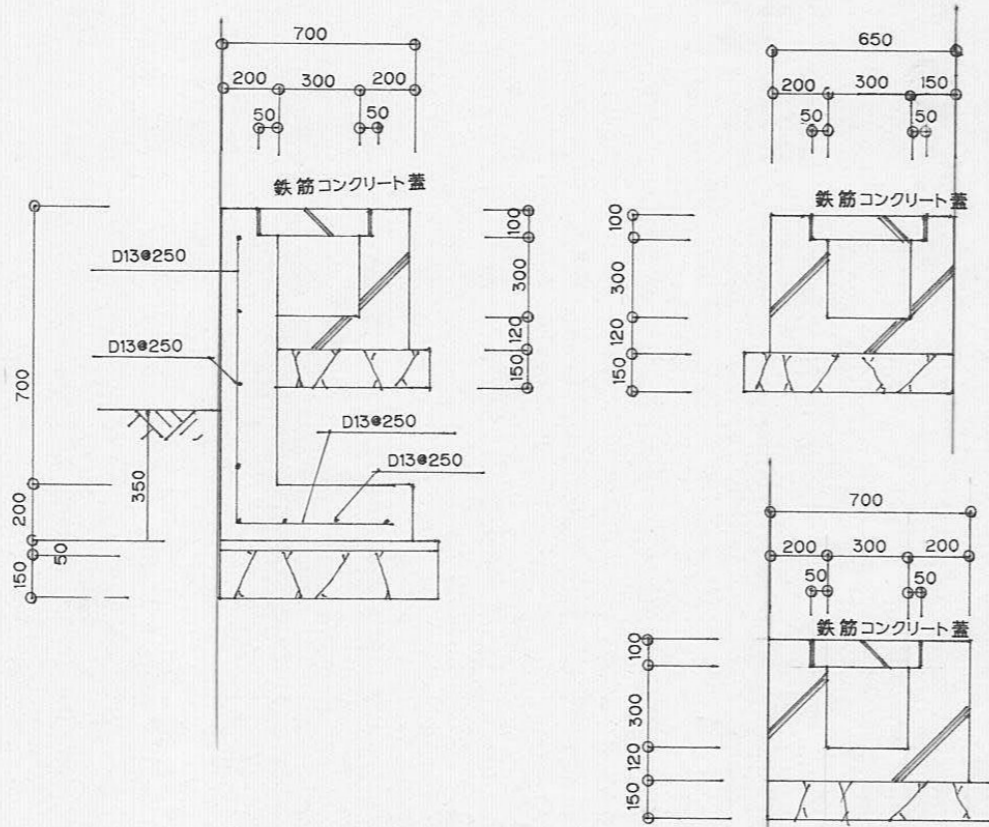

U型側溝 S=1/30

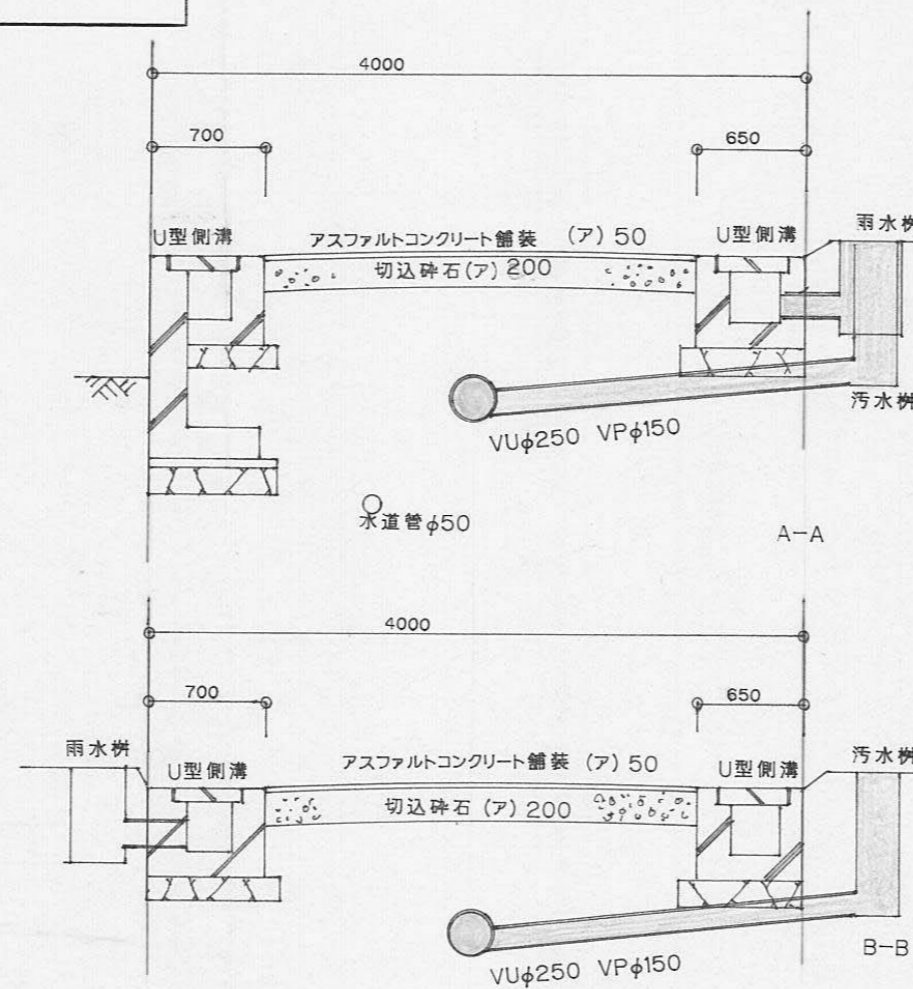

道路構造図 S=1/50

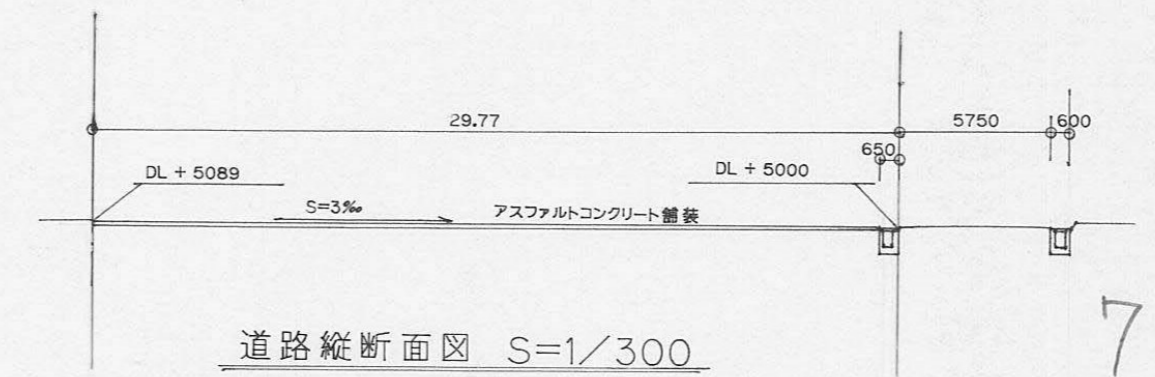

道路縦断面図 S=1/300

| | |
|---------------------------------|---------------------|
| 指定年月日・番号 | 平成 7.1.20 日 第 6-8 号 |
| 告示年月日・番号 | 平成 7.1.26 日 第 27 号 |
| 承諾書 | |
| この図面記載のとおり道路の位置の指定・変更・廃止を承諾します。 | |
| 道路の幅員 | 4.00m |
| 道路の延長 | 43.40m |
| 道路の面積 | 214.03m |

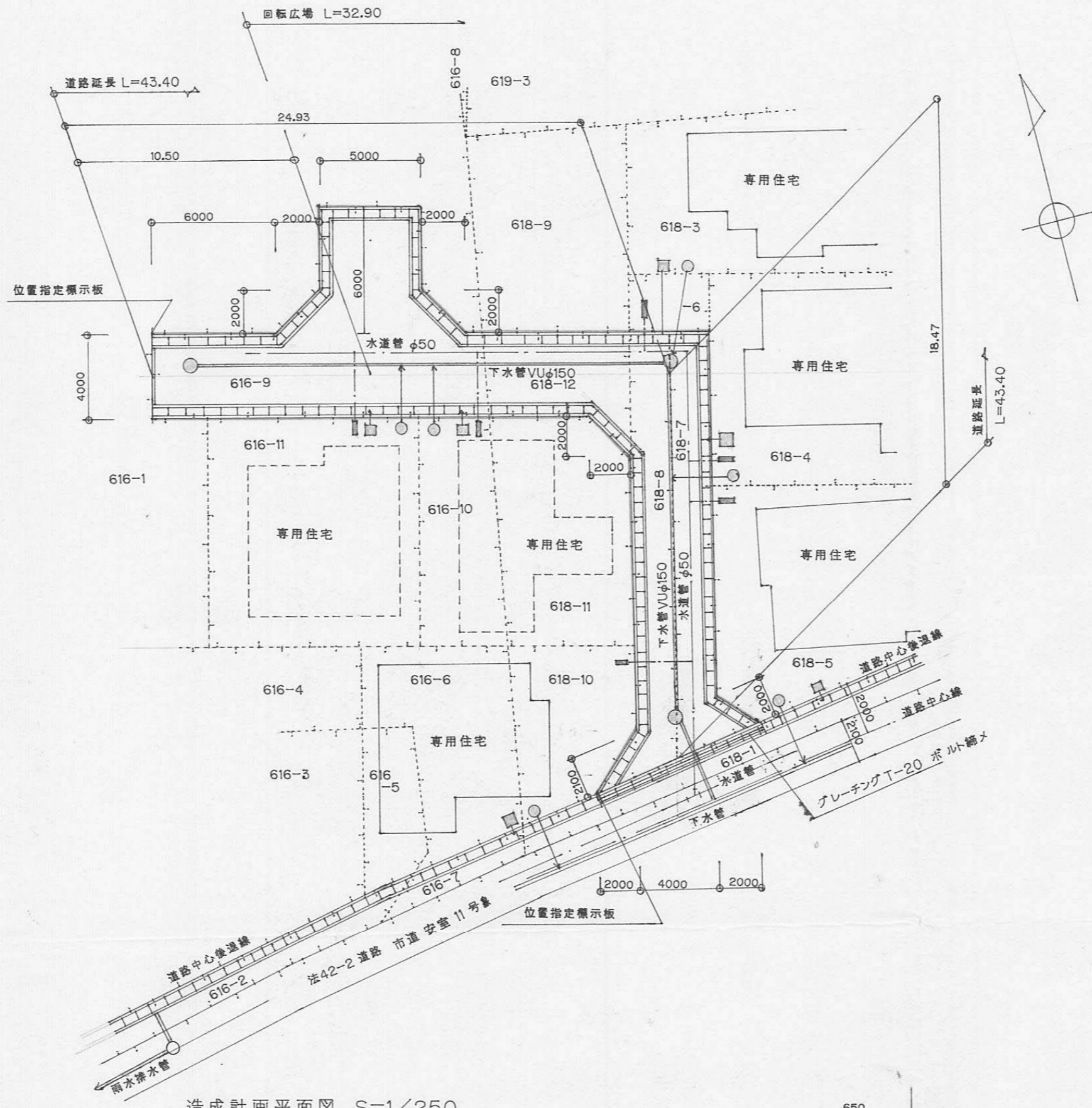

造成計画平面図 S=1/250

求積表
道路

| | |
|------------------|------------|
| 8.680 × 2.100 = | 18.228000 |
| 5.999 × 1.417 = | 8.500583 |
| 19.439 × 3.580 = | 69.591620 |
| 19.439 × 2.692 = | 52.329768 |
| 7.205 × 2.778 = | 20.015490 |
| 27.228 × 3.075 = | 83.726100 |
| 27.228 × 1.752 = | 47.703466 |
| 15.524 × 2.447 = | 37.987228 |
| 14.318 × 1.116 = | 15.978888 |
| 7.280 × 1.374 = | 10.002720 |
| 7.211 × 3.328 = | 23.998208 |
| 6.403 × 3.124 = | 20.002972 |
| 6.403 × 3.124 = | 20.002972 |
| | 428.068025 |

× 0.5 = 214.0340125

宅地

(A)

| | |
|------------------|------------|
| 14.965 × 7.457 = | 111.594005 |
| 14.965 × 7.457 = | 111.594005 |
| | 223.188010 |
| × 0.5 = | 111.594005 |

(B)

| | |
|------------------|-------------|
| 13.760 × 6.603 = | 90.857280 |
| 13.760 × 2.805 = | 38.596800 |
| 13.655 × 6.805 = | 92.922275 |
| | 222.376355 |
| × 0.5 = | 111.1881775 |

合計
214.03 + 111.59 + 111.18 = 436.80

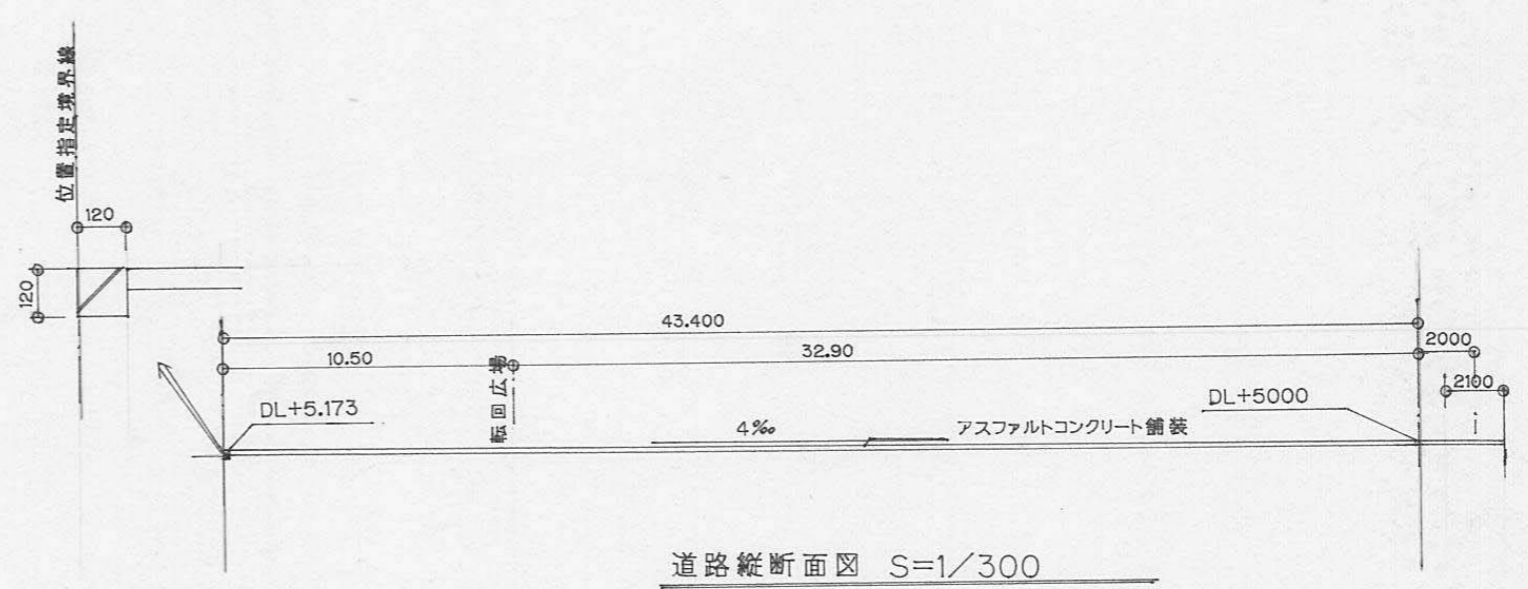
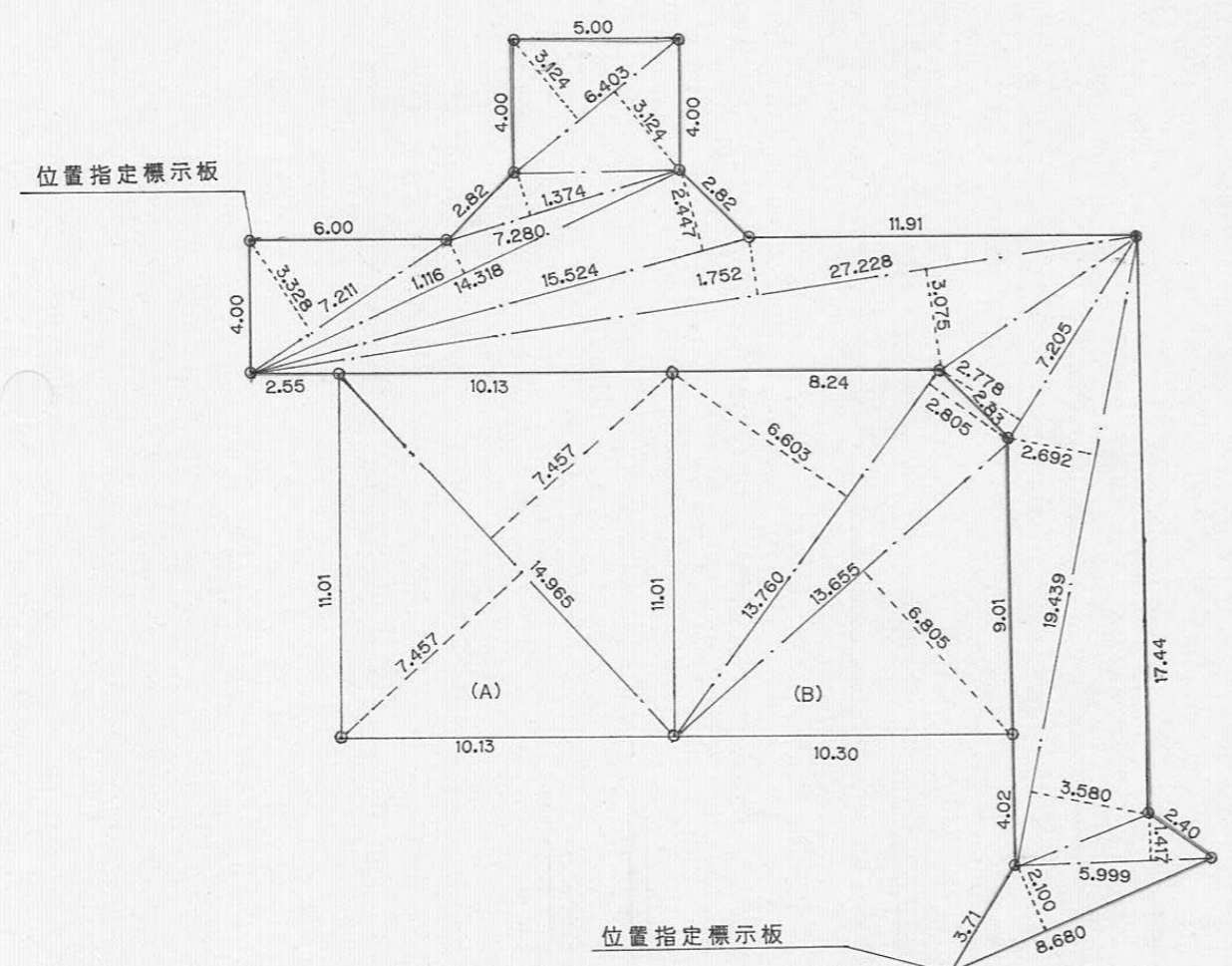
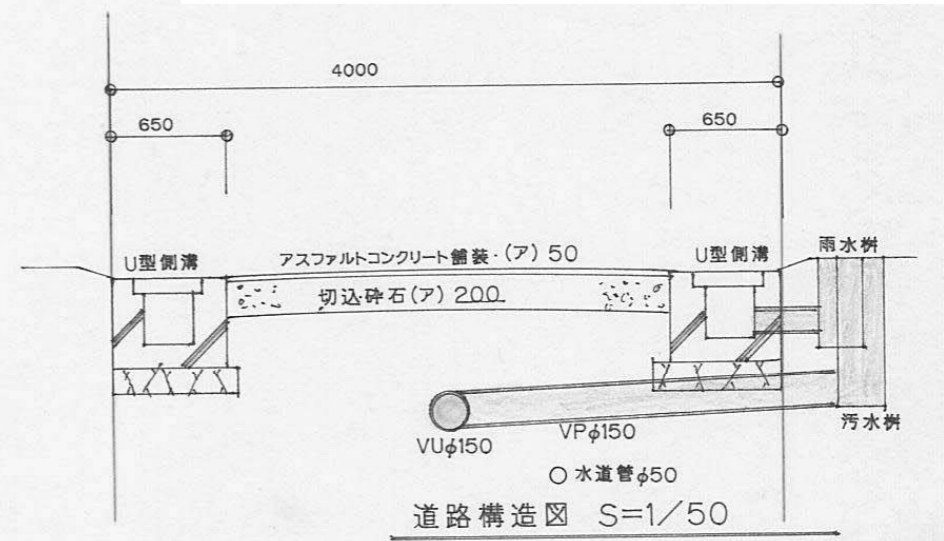
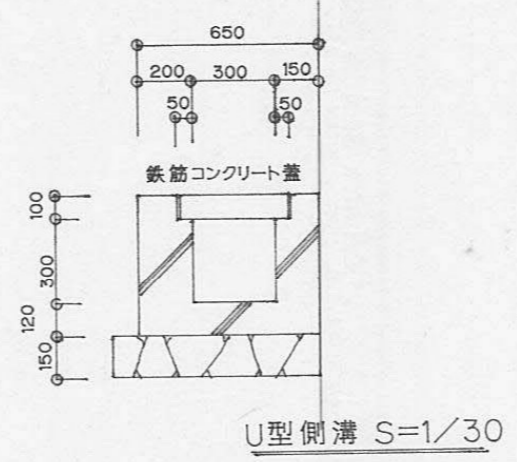

様式第19号 (第14条関係)

指定年月日・番号 平成 年 1. 月 日 第 6-9 号

公告年月日・番号 平成 年 1. 月 日 第 24 号

承 諾 書

この図面記載のとおり、道路の位置の指定・変更・廃止を申請します。

| | | | | | |
|-------|--------------------|-------|---------------------|-------|-----------------------------------|
| 道路の幅員 | 4. ²⁷ m | 道路の延長 | 28. ⁶³ m | 道路の面積 | 165. ⁷⁸ m ² |
|-------|--------------------|-------|---------------------|-------|-----------------------------------|

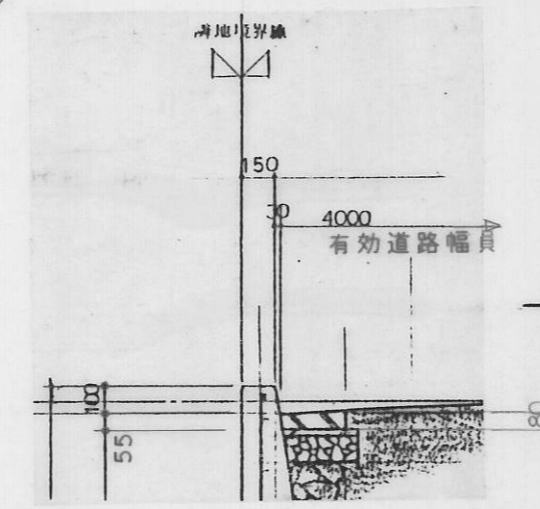
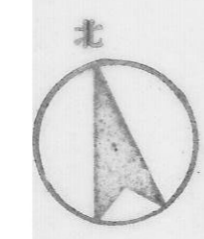
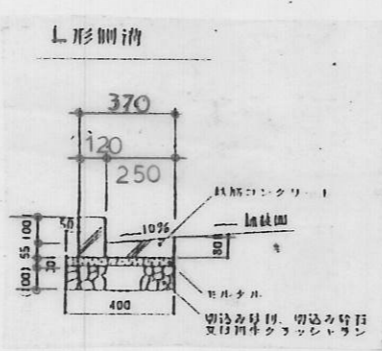
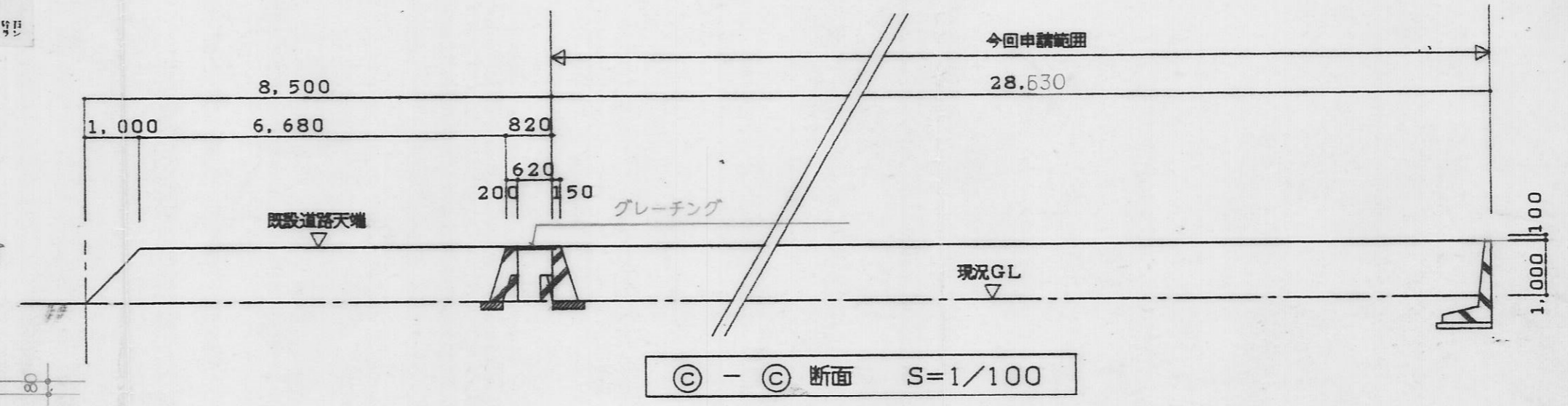
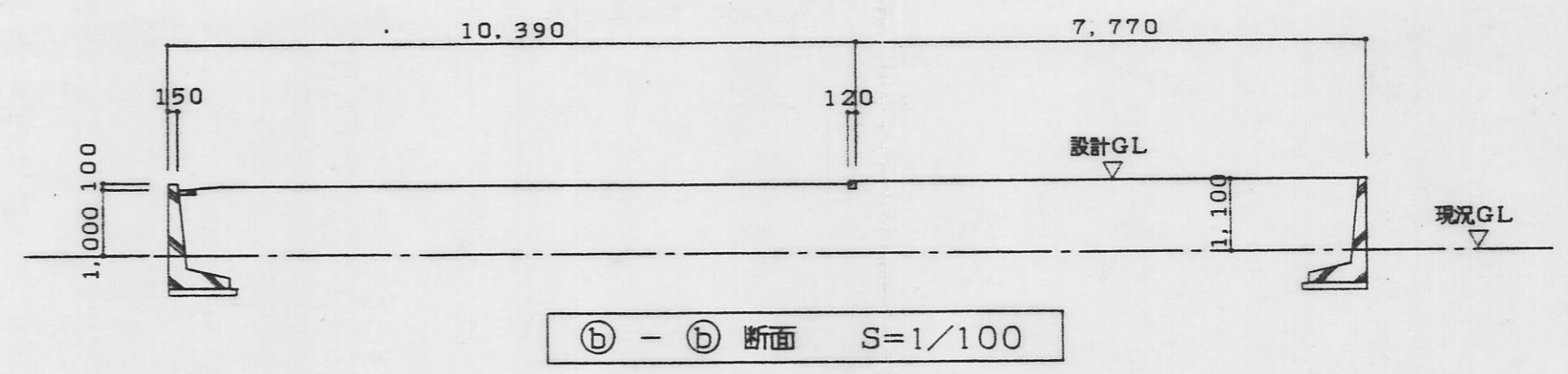
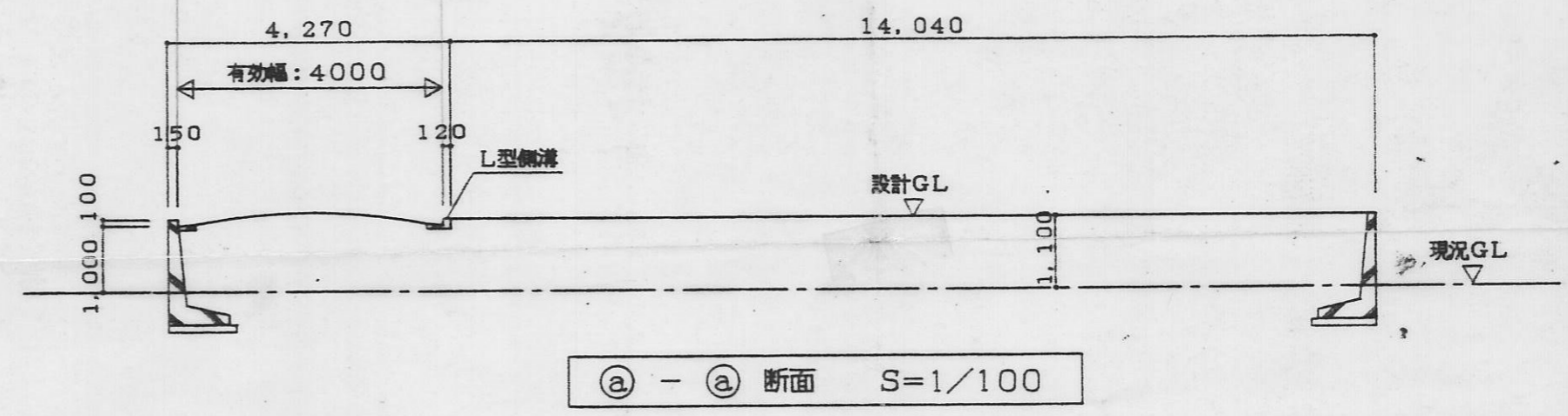
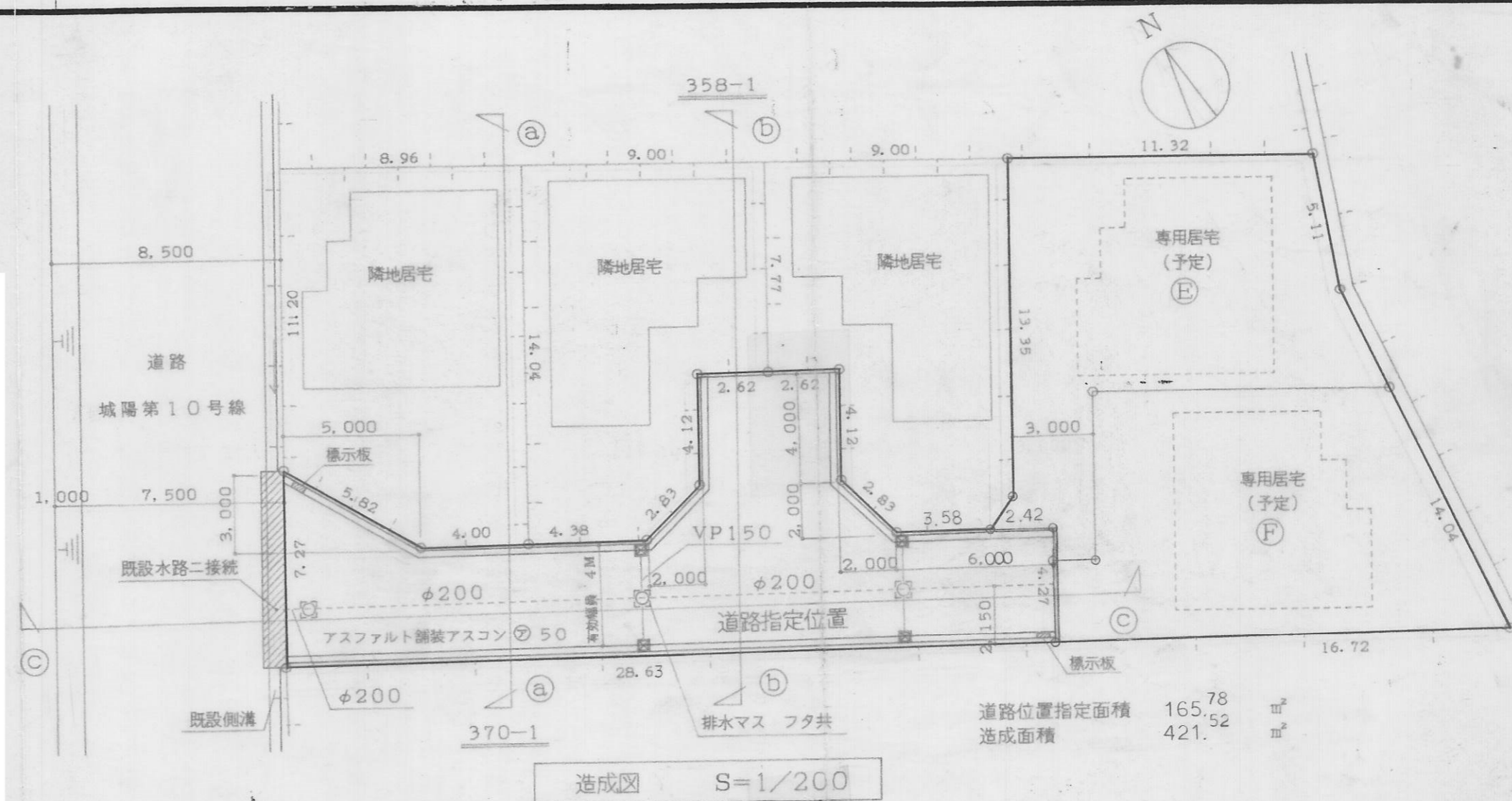

様式第19号 (第14条関係)

| | |
|--|------------------------|
| 指定年月日・番号 | 平成 年 7.5月22 日 第 6-10 号 |
| 公告年月日・番号 | 平成 年 7.5月25 日 第 153 号 |
| <p>専任 許諾 書</p> <p>この図面記載のとおり、道路の位置の指定・変更・廃止を申請します。</p> | |
| 道路の幅員 | 4.5 m |
| 道路の延長 | 27.73 m |
| 道路の面積 | 155.04 m ² |

- 39 -

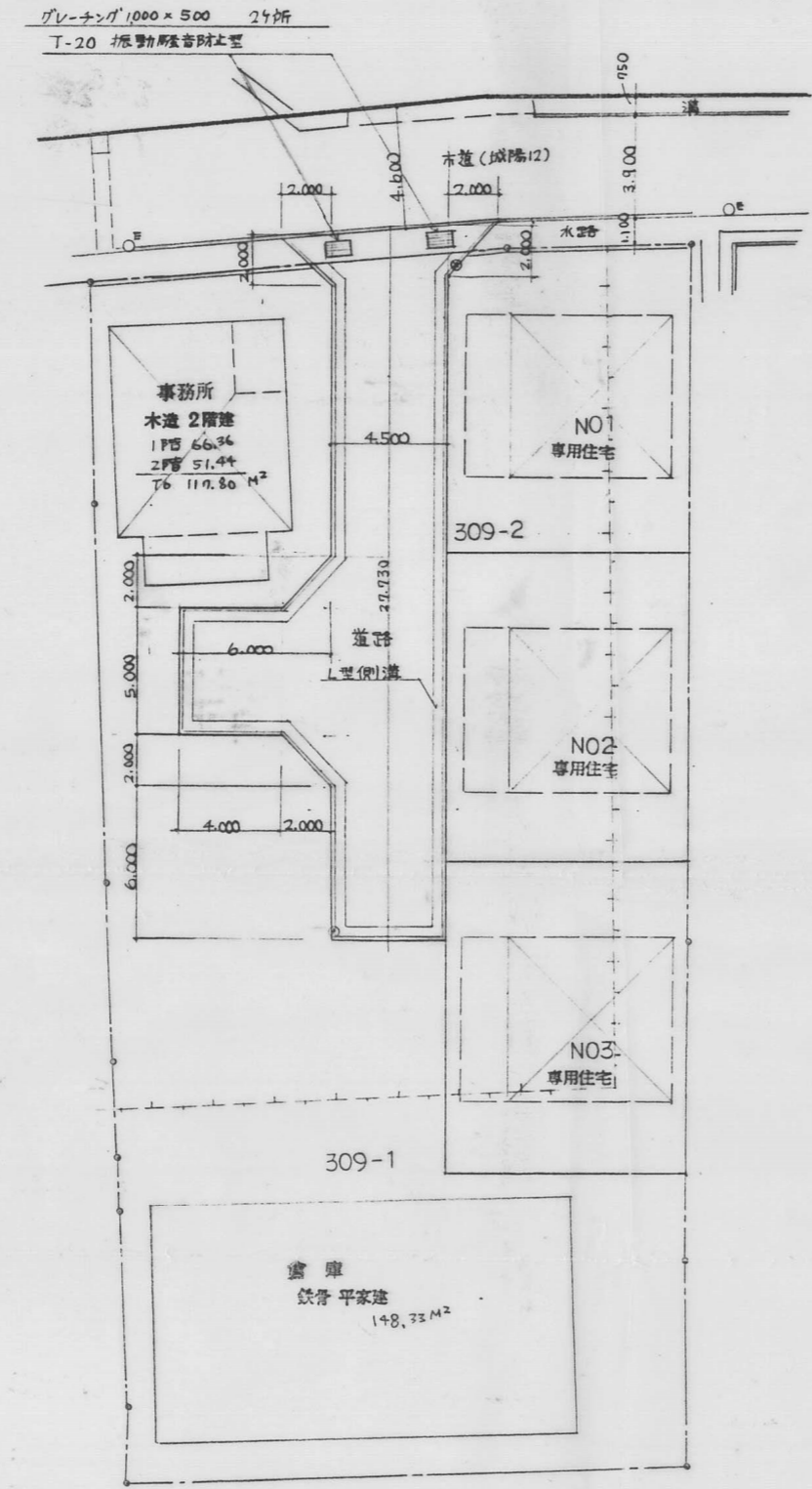

配置図 S=1/200

- 敷地境界
- 地番界
- 既設建物
- 予定建物 NO1, NO2, NO3
- 2階
- 標識の位置

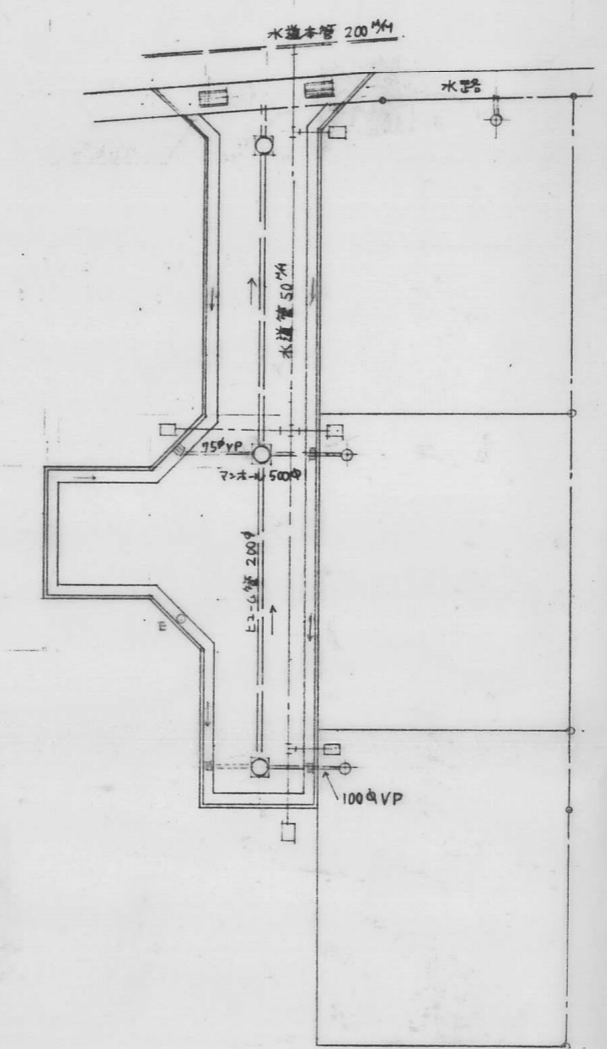

給排水計画図 S=1/200

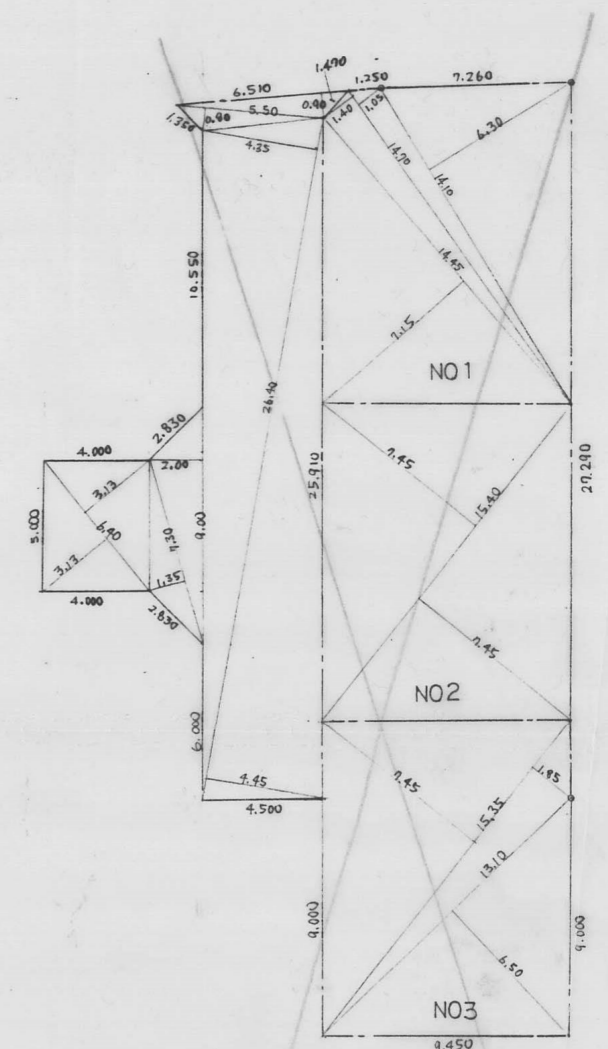

求積図 S=1/200

求積図別紙添付

| |
|-----------------------|
| NO1 |
| 14.10 × 6.30 = 89.83 |
| 14.70 × 1.05 = 15.44 |
| 19.70 × 1.40 = 20.58 |
| 14.45 × 7.15 = 103.77 |
| To = 229.62 |
| 229.62 × 1/2 = 114.81 |

| |
|-----------------------|
| NO2 |
| 15.40 × 7.45 = 114.73 |
| 15.40 × 7.45 = 114.73 |
| To = 229.46 |
| 229.46 × 1/2 = 114.73 |

| |
|-----------------------|
| NO3 |
| 15.35 × 7.45 = 114.36 |
| 15.35 × 1.85 = 28.40 |
| 13.10 × 6.50 = 85.15 |
| To = 227.91 |
| 227.91 × 1/2 = 113.96 |

| |
|-----------------------|
| 道路 |
| 6.51 × 0.90 = 5.86 |
| 5.50 × 0.90 = 4.95 |
| 26.40 × 4.35 = 114.84 |
| 26.40 × 4.45 = 117.48 |
| 9.00 × 2.00 = 18.00 |
| 7.30 × 1.35 = 9.86 |
| 6.40 × 3.13 = 20.03 |
| 6.40 × 3.13 = 20.03 |
| To = 310.50 |
| 310.50 × 1/2 = 155.25 |

| | |
|-----|-----------------------|
| NO1 | 114.81 |
| NO2 | 114.73 |
| NO3 | 113.96 |
| 道路 | 155.25 |
| To | 498.75 M ² |

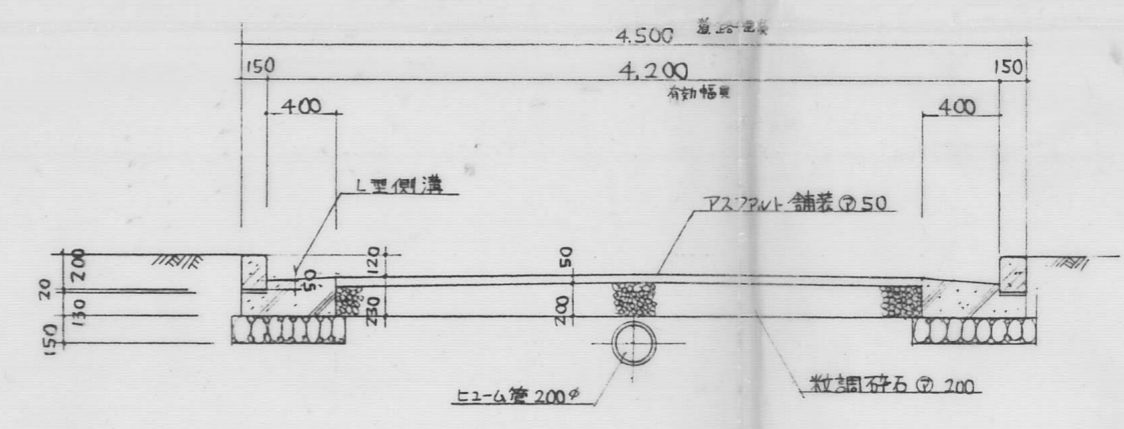

断面図 S=1/30

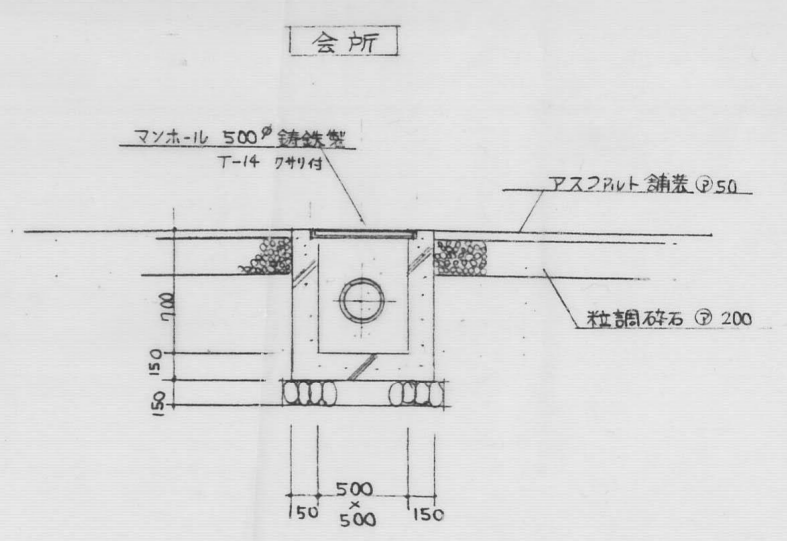

| | |
|------------------------------------|-----------------------|
| 指定年月日・番号 | 平成 年 7.5月-8 日 第 6-11号 |
| 公告年月日・番号 | 平成 年 7.5月11 日 第 140号 |
| 承 諾 書 | |
| この図面記載のとおり、道路の位置の(指定)・変更・廃止を申請します。 | |
| 道路の幅員 | 4.0 m |
| 道路の延長 | 26.5 m |
| 道路の面積 | 147.51 m ² |

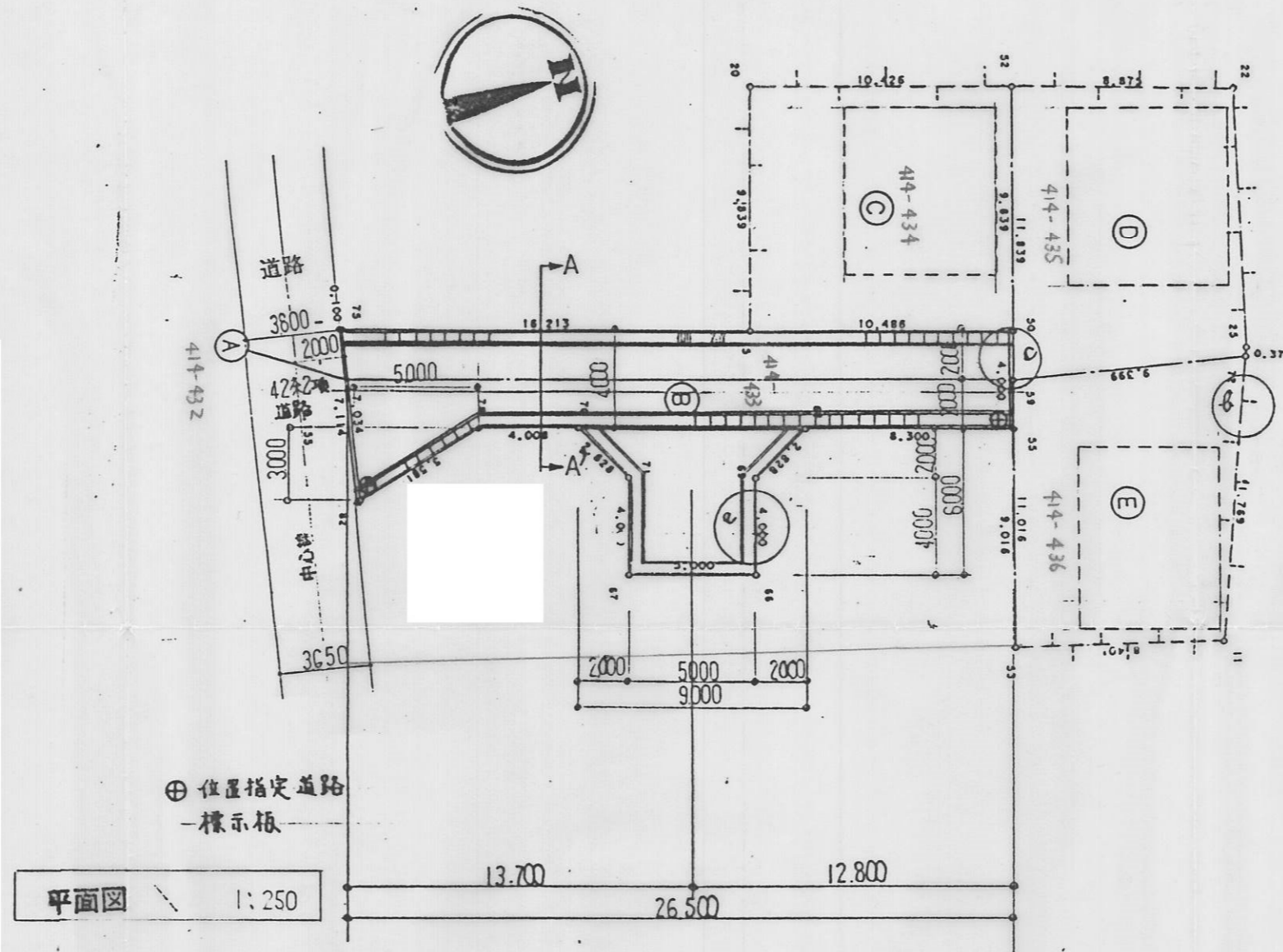

座標求積表

| 地番 | 測点 | Xn | Yn | (Xn+1 - Xn-1)Yn | 距離 | |
|-----------|-----------|---------|-------------|-----------------|----------------|--------|
| ① 414-432 | 1 | 205.499 | 193.690 | -427.086450 | 7.114 | |
| | 82 | 203.387 | 200.483 | -392.746197 | 0.155 | |
| | 81 | 203.540 | 200.456 | 442.005480 | 7.034 | |
| | 75 | 205.592 | 193.729 | 379.515111 | 0.100 | |
| | | | | 1.687944 | | |
| | | | 0.8439720 | | | |
| | | | 0.84 | m ² | | |
| | | | 0.26 | 坪数 | | |
| ② 414-433 | 50 | 230.248 | 203.973 | -1661.972004 | 10.486 | |
| | 5 | 220.565 | 199.950 | -4929.967200 | 16.213 | |
| | 75 | 205.592 | 193.729 | -3298.236225 | 7.034 | |
| | 81 | 203.540 | 200.456 | 690.570920 | 5.581 | |
| | 78 | 209.037 | 199.492 | 1834.927416 | 4.008 | |
| | 70 | 212.738 | 201.029 | 960.918620 | 2.828 | |
| | 71 | 213.817 | 203.644 | -92.861664 | 4.000 | |
| | 67 | 212.282 | 207.337 | 639.219971 | 5.000 | |
| | 66 | 216.900 | 209.256 | 1287.342912 | 4.000 | |
| | 69 | 218.434 | 205.562 | 852.876738 | 2.828 | |
| | 221.049 | 204.483 | 2101.880757 | 8.300 | | |
| | 228.713 | 207.667 | 1910.328733 | 4.000 | | |
| | | | 295.028974 | | | |
| | | | 147.5144870 | | | |
| | | | 147.51 | m ² | | |
| | | | 44.62 | 坪数 | | |
| ③ 414-434 | 52 | 234.023 | 194.888 | -1140.679464 | 10.426 | |
| | 20 | 224.395 | 190.887 | -2568.957246 | 9.839 | |
| | 5 | 220.565 | 199.950 | 1170.307350 | 10.486 | |
| | 50 | 230.248 | 203.973 | 2745.068634 | 9.839 | |
| | | | | 205.739274 | | |
| | | | | 102.8696370 | | |
| | | | | 102.86 | m ² | |
| | | | | 31.12 | 坪数 | |
| | ④ 414-435 | 72 | 238.499 | 208.469 | 1915.413172 | 0.371 |
| | | 25 | 238.669 | 208.139 | 774.277080 | 10.466 |
| 22 | | 242.219 | 198.293 | -921.269278 | 8.875 | |
| 52 | | 234.023 | 194.888 | -2482.483344 | 11.839 | |
| 59 | | 229.481 | 205.820 | 921.250320 | 9.399 | |
| | | | | 207.187950 | | |
| | | | | 103.5939750 | | |
| | | | | 103.59 | m ² | |
| | | | | 31.34 | 坪数 | |
| ⑤ 414-436 | | 72 | 238.499 | 208.469 | -759.035629 | 9.399 |
| | 59 | 229.481 | 205.820 | -2726.085900 | 11.016 | |
| | 53 | 225.254 | 215.993 | 786.430513 | 8.401 | |
| | 11 | 233.122 | 218.937 | 2899.820565 | 11.769 | |
| | | | | 201.129549 | | |
| | | | 100.5647745 | | | |
| | | | 100.56 | m ² | | |
| | | | 30.42 | 坪数 | | |

合計

| | | |
|-------------------|-----------------------------------|-------------------------|
| ① + ② + ③ + ④ + ⑤ | 147.51 + 102.86 + 103.59 + 100.56 | = 454.52 m ² |
|-------------------|-----------------------------------|-------------------------|

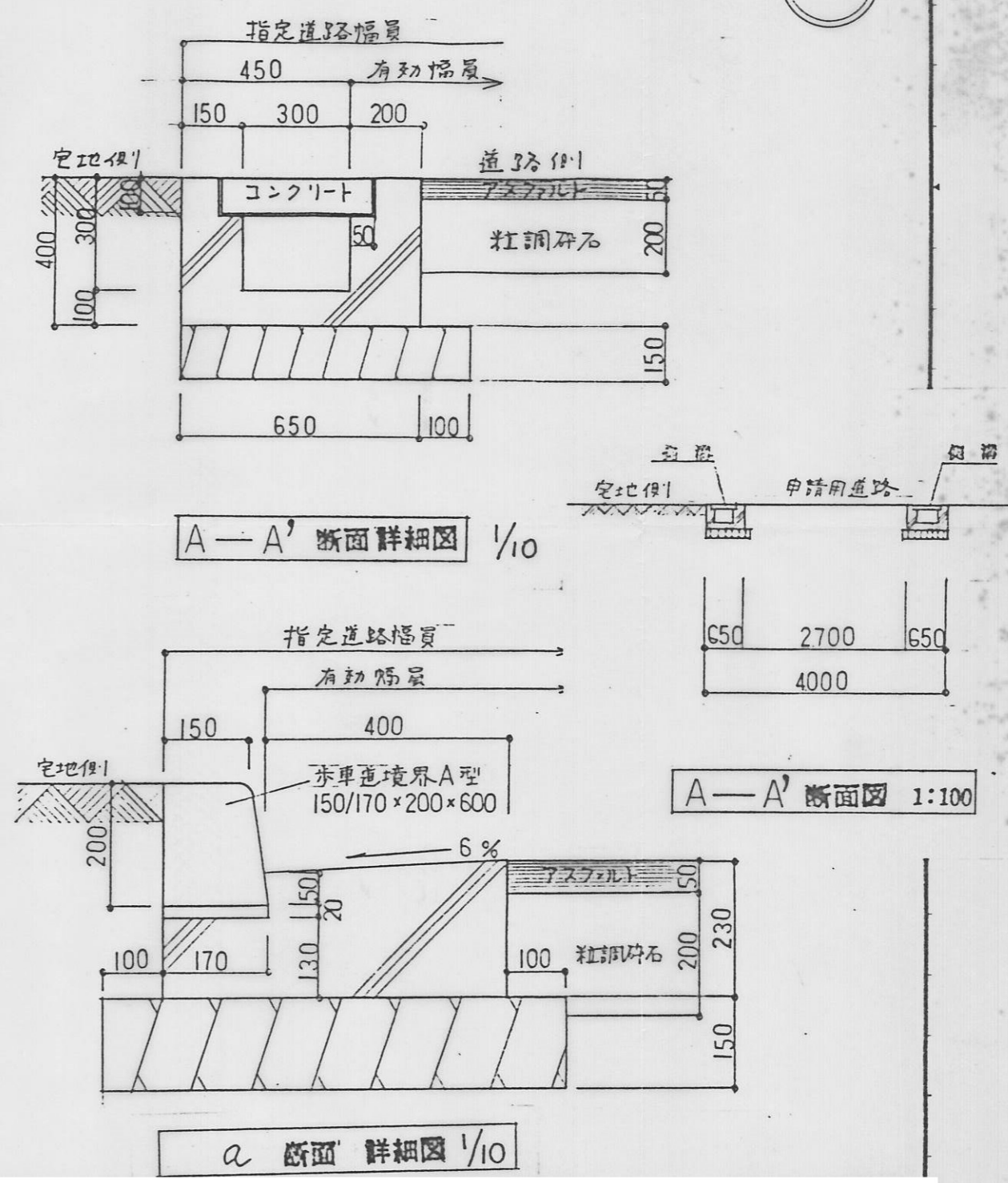
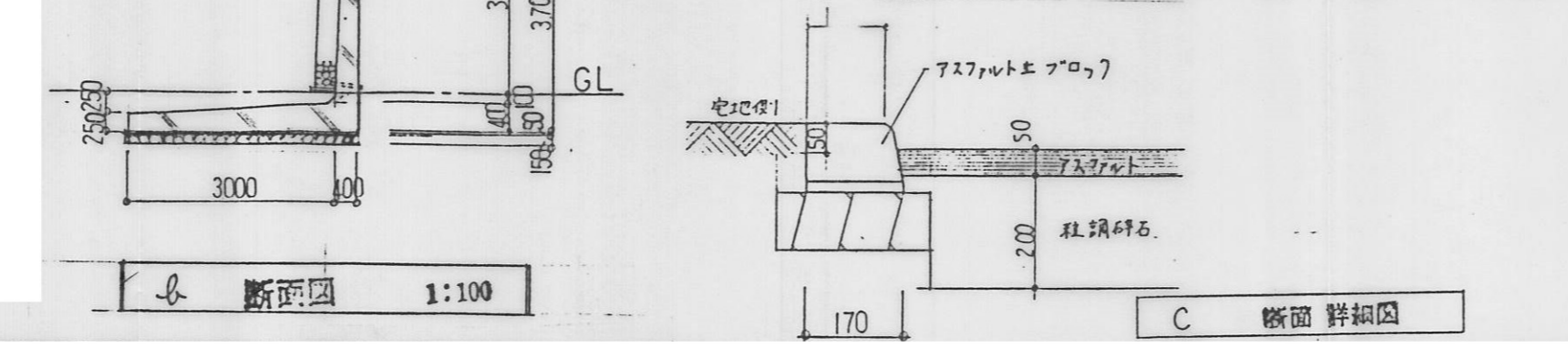

指定年月日・番号 平成 年 2. 月 日 第 6-13 号
 公告年月日・番号 平成 年 2. 月 日 第 49 号

承 諾 書

この図面記載のとおり、道路の位置の指定・変更・廃止を申請します。

道路の幅員 5.15 m 道路の延長 24.66 m 道路の面積 132.05 m²

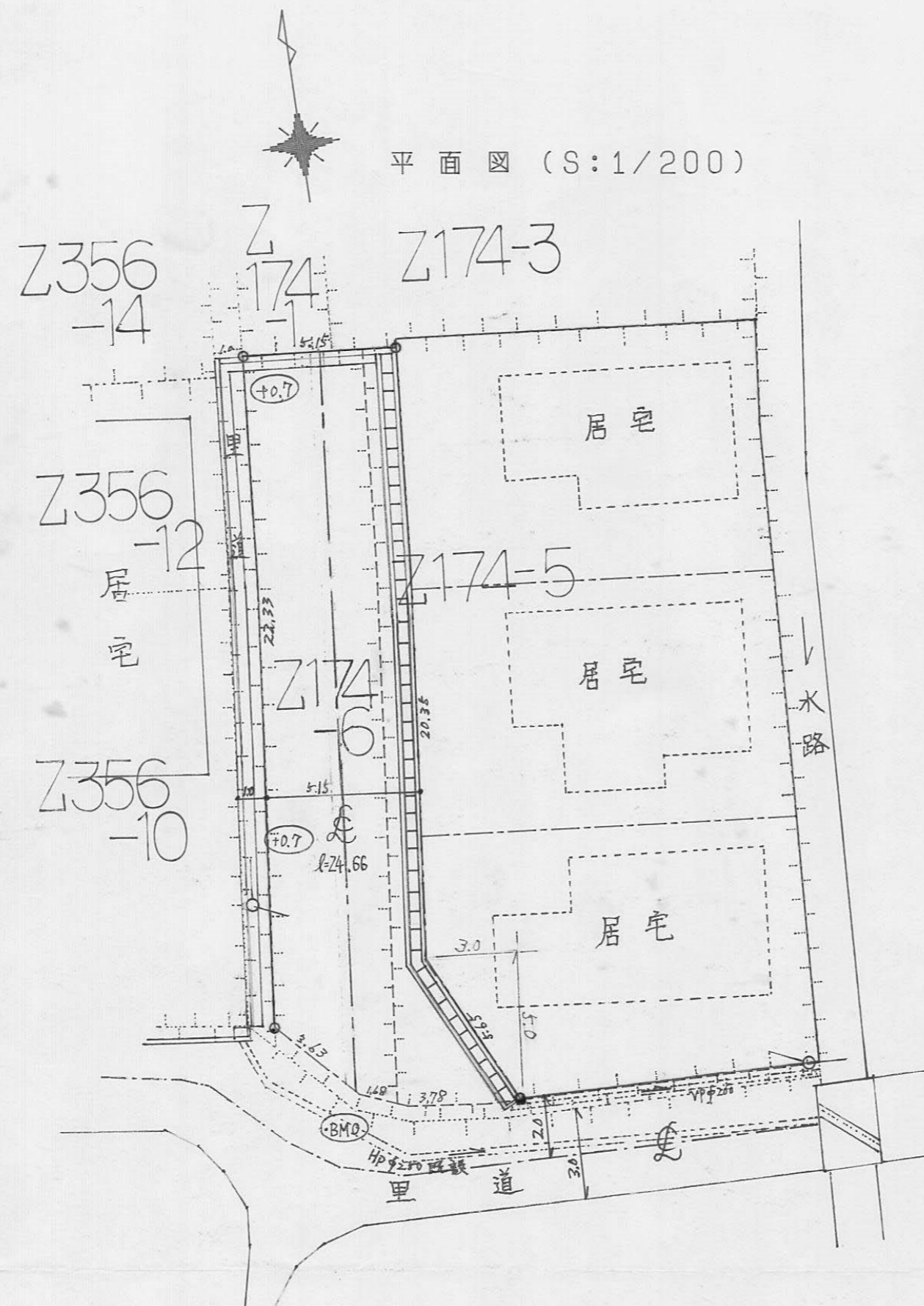

三斜求積表

| 地番④ | A-1 | NO. | 底辺 | 高さ | 管面積 |
|-----|-----|-----|-------|------|-----------------------|
| | | | 12.07 | 0.67 | 8.0869 |
| | | | 12.51 | 4.45 | 55.6695 |
| | | | 12.51 | 7.06 | 88.3206 |
| | | | 12.43 | 3.60 | 44.7480 |
| | | | 12.00 | 0.28 | 3.3600 |
| | | | | 管面積 | 200.1850 |
| | | | | 面積 | 100.09250 |
| | | | | 地積 | 100.09 m ² |

| 地番④ | A-2 | NO. | 底辺 | 高さ | 管面積 |
|-----|-----|-----|-------|------|-----------------------|
| | | | 14.68 | 6.98 | 102.4664 |
| | | | 14.68 | 6.73 | 98.7964 |
| | | | | 管面積 | 201.2628 |
| | | | | 面積 | 100.63140 |
| | | | | 地積 | 100.63 m ² |

| 地番④ | A-3 | NO. | 底辺 | 高さ | 管面積 |
|-----|-----|-----|-------|------|-----------------------|
| | | | 13.19 | 3.85 | 50.7815 |
| | | | 13.19 | 5.52 | 72.8088 |
| | | | 13.16 | 6.24 | 82.1184 |
| | | | | 管面積 | 205.7087 |
| | | | | 面積 | 102.85435 |
| | | | | 地積 | 102.85 m ² |

總計 435.63680

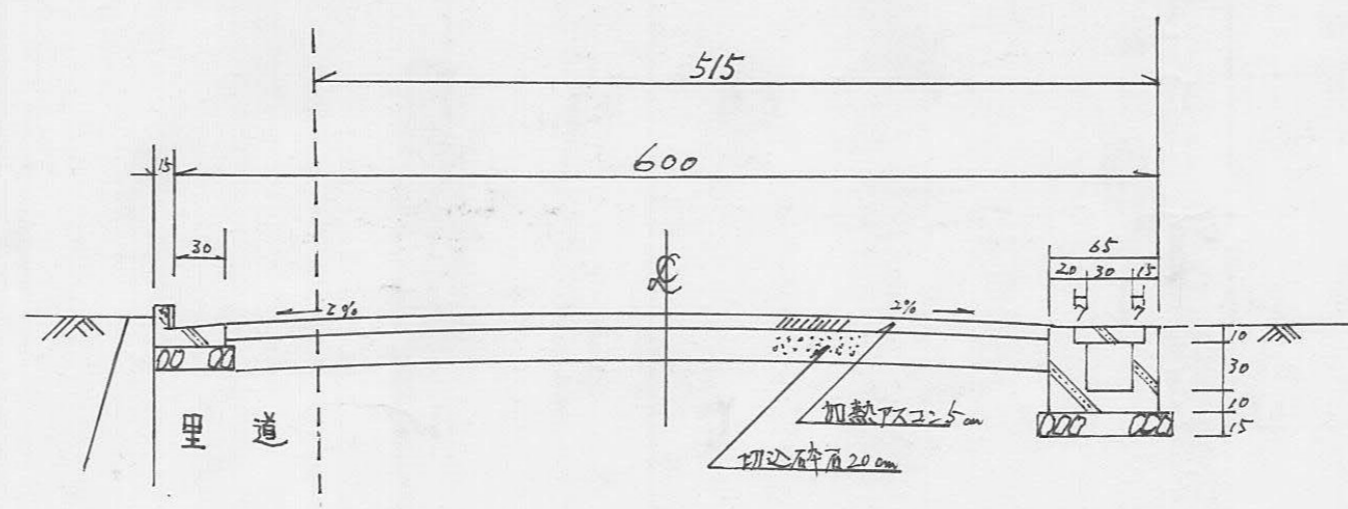

横断面図 S=1/50

様式第19号

| | | | | | | |
|----------|----|--------|---|---|------|---|
| 指定年月日・番号 | 平成 | 7.4.25 | 日 | 第 | 6-14 | 号 |
| 告示年月日・番号 | 平成 | 7.4.28 | 日 | 第 | 130 | 号 |

承諾書

この図面記載のとおり道路の位置の指定・変更・廃止を承諾します。

| | | | | | |
|-------|-------|-------|--------|-------|----------------------|
| 道路の幅員 | 4.00m | 道路の延長 | 42.03m | 道路の面積 | 209.18m ² |
|-------|-------|-------|--------|-------|----------------------|

