

昭和49年度

| 図面ページ | 指定番号 | 指定年月日 | 地 名 | 備 考 |
|-------|-------------------|----------|----------------------|-------------------------------|
| 1 | 49- 1 | 49.04.20 | 書写字柿ノ木390-3 | 15-16廃止 |
| 2 | 49- 2 | 49.05.01 | 四郷町坂元字北脇461-1他9筆 | 市道 四郷71,72号線 2枚 |
| 3 | 49- 3 | 49.05.16 | 龜山字石ヶ坪77-4他7筆 | 43-291の延長 市道新170号線 |
| 4 | 49- 4 | 49.05.23 | 網干区新在家字町田2075-11 | 一部取消56-25 市道 網干171号線の延長 2枚 |
| 5 | 49- 5 | 49.12.26 | 御国野町御着字松之元301-6 | |
| 6 | 49- 6 | 49.06.19 | 網干区坂上字町田348-4,1 | |
| 7 | 49- 7 | 49.06.12 | 西庄字薬師ノ元乙99-4 | 市道荒川169号線 |
| 8 | 49- 8 | 49.06.28 | 御立字河野1536-1他10筆 | 44-237,47-131の延長 |
| 9 | 49- 9 | 49.07.31 | 今宿字面白1940-1 | |
| 10 | 49- 10 | 49.06.26 | 大塩町字大蔵33-4他2筆 | |
| 11 | 49- 11 | 50.09.30 | 御立字河原1727-1他3筆 | |
| 12 | 49- 12 | 49.09.04 | 広畑区小坂字高千代34-2 | |
| 13 | 49- 13 | 49.09.04 | 兼田字北川324-3,2 | |
| 14 | 49- 14 | 49.08.02 | 辻井字門田828-3,832-3 | |
| 15 | 49- 15 | 50.01.08 | 野里字八反田548-7 | 44-38の延長 12-3で廃止 |
| 16 | 49- 16 | | | 取り下げ |
| 17 | 49- 17 | 49.08.02 | 大塩町稲荷989-3~7 | |
| 18 | 49- 18 | 49.08.22 | 飾磨区阿成字青柳1024-4,11 | |
| 19 | 49- 19 | 49.09.14 | 北今宿字片田272-1,275-9 | |
| 20 | 49- 20 | 49.10.09 | 網干区和久字上前田126-1,6 | 市道 旭陽127号線 |
| 21 | 49- 21 | 49.10.09 | 大津区平松字水尾243-1,242-1 | |
| 22 | 49- 22 | 49.11.03 | 辻井字南惣地内197-2他7筆 | 45-474の延長 |
| 23 | 49- 23 | 49.10.08 | 飾磨区山崎字東山949-78,68 | |
| 24 | 49- 24 | 49.11.06 | 勝原区宮田字奴田601 | |
| 25 | 49- 25 | 49.10.19 | 網干区興浜字冲高洲907-272,273 | |
| 26 | 49- 26 | 49.11.18 | 大津区平松字水尾243-1,243-9 | 48-54,49-21の延長 |
| 27 | 49- 27 | 49.11.28 | 飾磨区阿成字細長926-2 | |
| 28 | 49- 28 | 49.12.03 | 大津区勤兵衛町二丁目221-2 | |
| 29 | 49- 29 | 49.12.10 | 四郷町坂元字北脇477-1,475 | 市道 四郷72号線 (49-2とダブリ) |
| 30 | 49- 30 | | | 取り下げ |
| 31 | 49- 31 | 49.12.16 | 田寺字大谷口1071-19他6筆 | |
| 32 | 49- 32 | | | 欠番 |
| 33 | 49- 33 | 50.03.08 | 今宿字八軒田1903-2,1904-2 | |
| 34 | 49- 34 | 50.08.11 | 土山字薬玉寺前490-2,492-8 | 市道 荒川136 |
| 35 | 49- 35 | 50.02.13 | 飾磨区阿成字高田164-4 | |
| 36 | 49- 36 | 50.02.06 | 勝原区山戸字五反長72-3,2,4 | |
| 37 | 49- 37 | 50.03.31 | 大津区恵美酒町一丁目53 | |
| 38 | 49- 38 | 50.03.25 | 伊伝居字小山崎806-15 | |
| 39 | 49- 39 | 50.03.25 | 大津区勤兵衛町二丁目1447 | |
| 40 | 49- 40 | 50.03.18 | 北条字南尾577-11他5筆 | |
| 41 | 49- 41 | 50.03.31 | 広畑区小坂字高千代42,43 | 市道 勝原209号線 |

昭和49年度

| 図面ページ | 指定番号 | 指定年月日 | 地名 | 備考 |
|-------|--------|----------|--------------------|---------------------|
| 42 | 49- 42 | 50.04.16 | 広畑区天満字安田1024-2 | |
| 43 | 49- 43 | 50.04.11 | 網干区興浜字蔵ノ内1978-3他6筆 | |
| 44 | 49- 44 | 50.04.12 | 網干区興浜1965-2他3筆 | H5.5.15に変更 49-43の延長 |
| 45 | | | | |
| 46 | | | | |
| 47 | | | | |
| 48 | | | | |
| 49 | | | | |
| 50 | | | | |
| 51 | | | | |
| 52 | | | | |
| 53 | | | | |
| 54 | | | | |
| 55 | | | | |
| 56 | | | | |
| 57 | | | | |
| 58 | | | | |
| 59 | | | | |
| 60 | | | | |
| 61 | | | | |
| 62 | | | | |
| 63 | | | | |
| 64 | | | | |
| 65 | | | | |
| 66 | | | | |
| 67 | | | | |
| 68 | | | | |
| 69 | | | | |
| 70 | | | | |
| 71 | | | | |
| 72 | | | | |
| 73 | | | | |
| 74 | | | | |
| 75 | | | | |
| 76 | | | | |
| 77 | | | | |
| 78 | | | | |
| 79 | | | | |
| 80 | | | | |
| 81 | | | | |
| 82 | | | | |

指定年月日・番号 昭和49年4月20日第49-1号
 告示年月日・番号 昭和49年6月12日第64号

承諾書

この図面記載のとおり道路の位置の指定・変更・廃止を承諾します。

道路の幅員 4.60m 道路の延長 22.60m 道路の面積 108m²

平面図 1/200

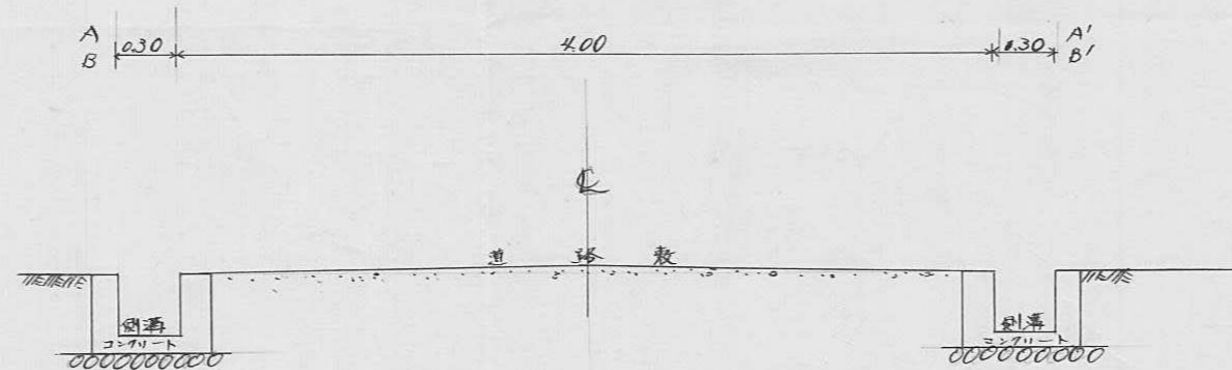
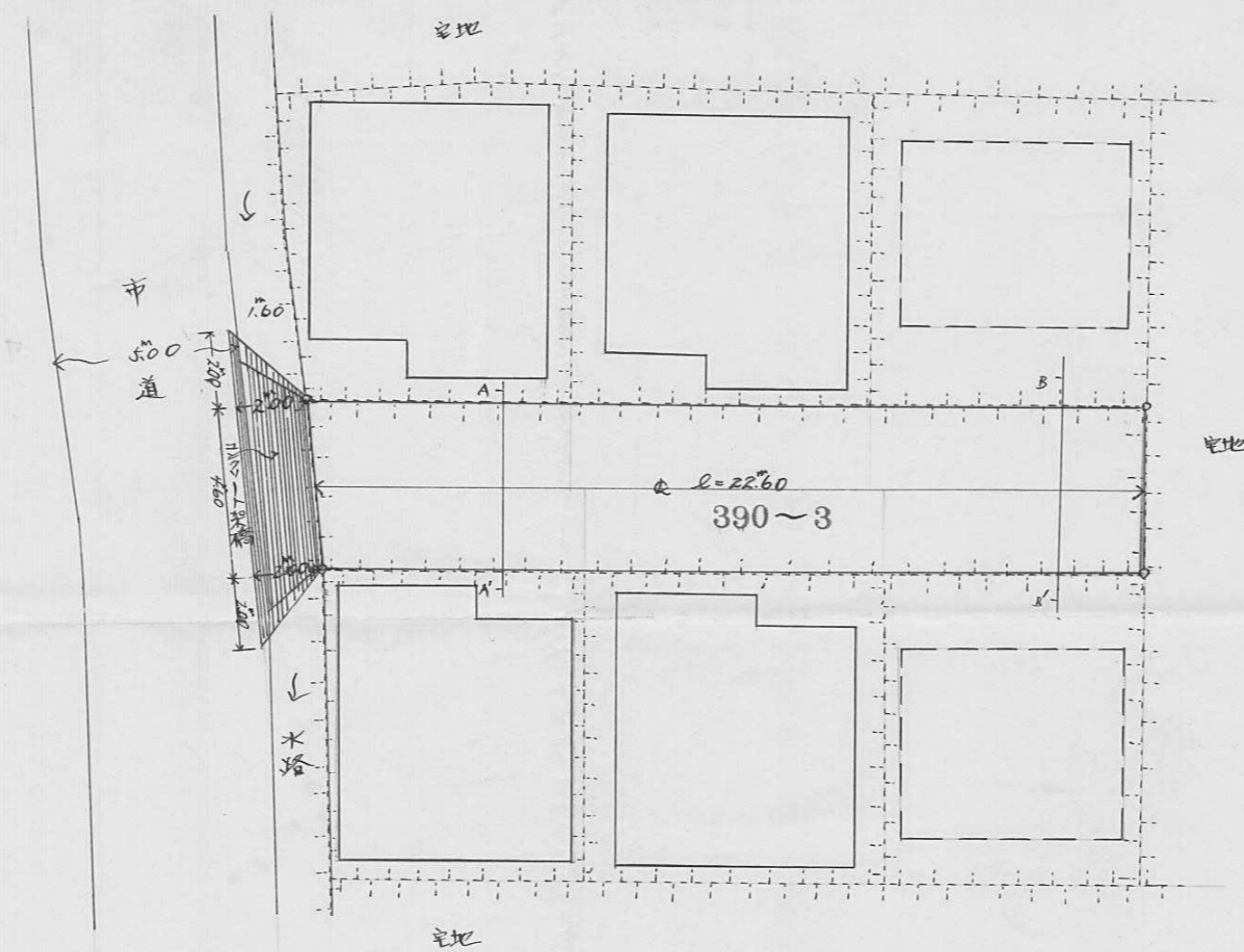

道路断面 1/40

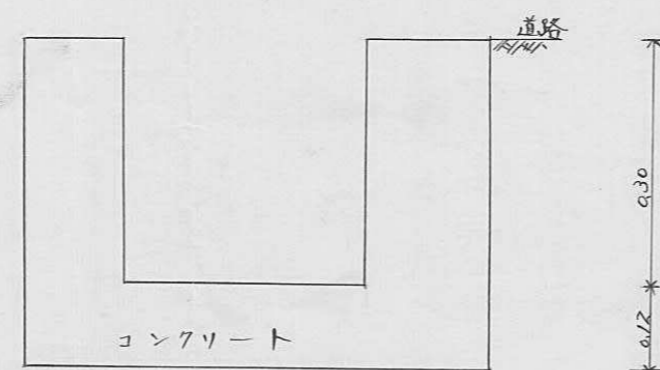
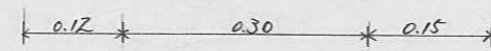

側溝図 1/10

指定年月日・番号 昭和49年5月 / 日第49-2号
 告示年月日・番号 昭和49年6月12日第64号

承諾書

この図面記載のとおり道路の位置の指定・変更・廃止を承諾します。

(申請者)

殿

| | | | | | |
|-------|------|-------|-------|-------|-------|
| 道路の幅員 | 4.60 | 道路の延長 | 85.40 | 道路の面積 | 398.9 |
| | 4.50 | | 21.80 | | |



平面 SCALE = 1/500

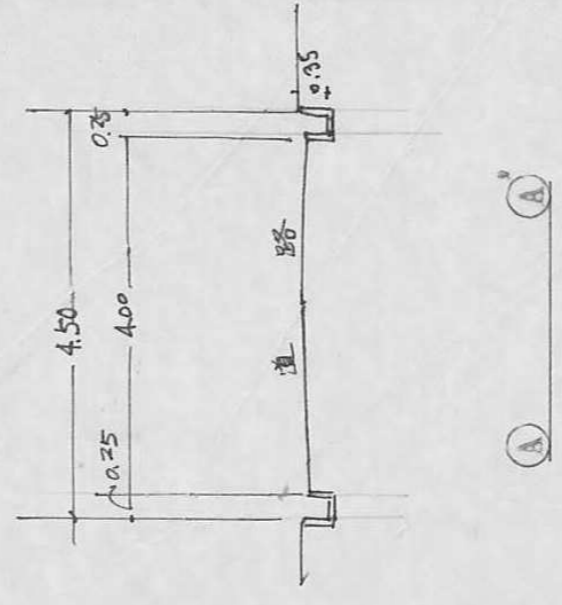

(A) (A')

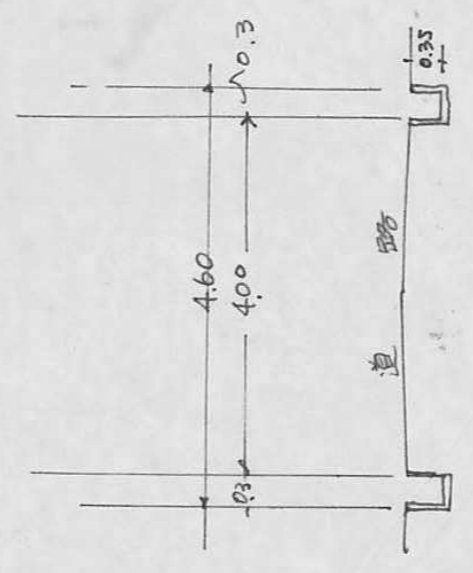

(B) (B')

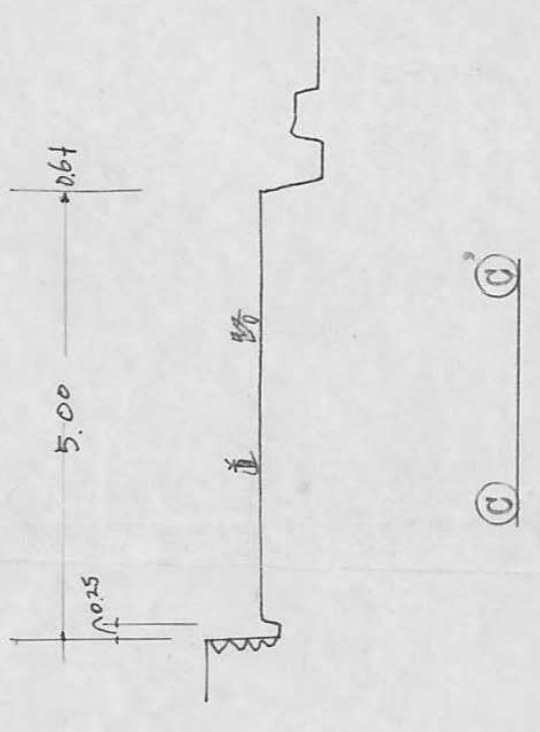

(C) (C')

断面图

$\frac{1}{100}$

指定年月日・番号 昭和49年5月16日第49-3号
 告示年月日・番号 昭和49年6月12日第64号

承諾書

この図面記載のとおり道路の位置の指定・変更・増設を承諾します。

道路の幅員 6.000 道路の延長 48.765 道路の面積 292.59M²

平面図
SCALE 1/200

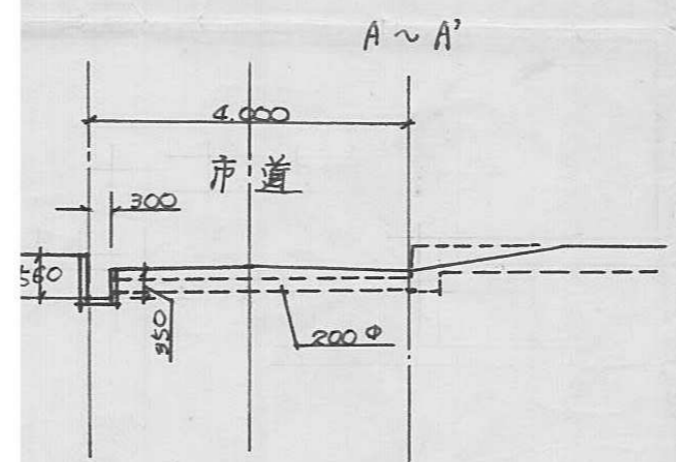
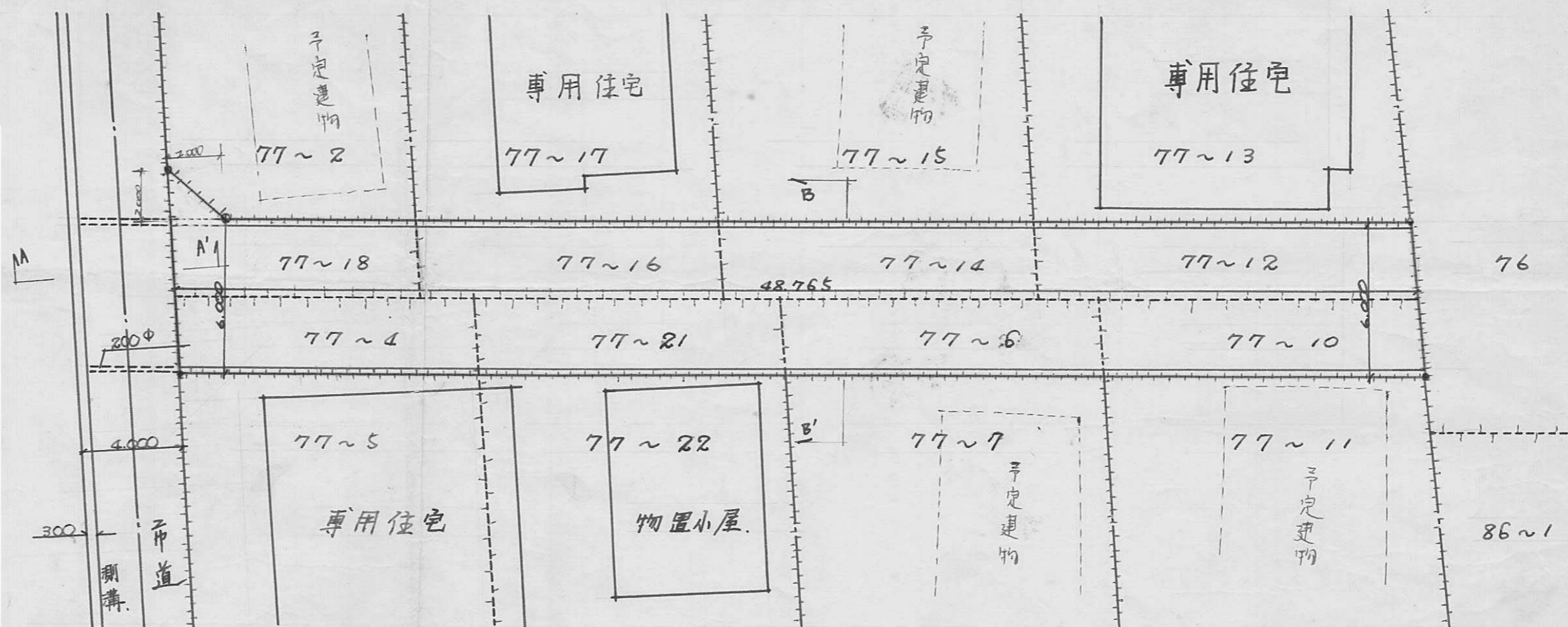

断面図
SCALE 1/100

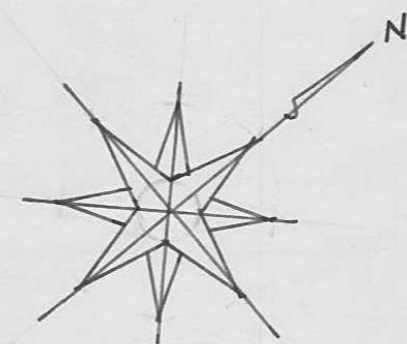
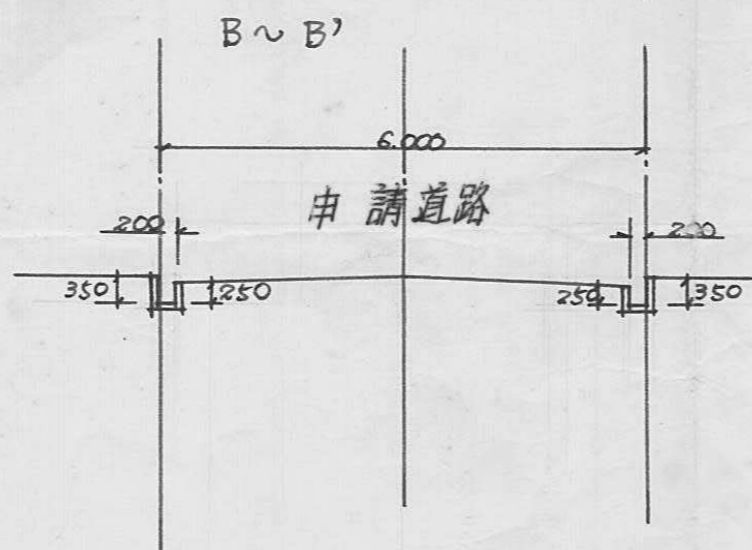

指定年月日・番号 昭和49年5月23日第49-4号
 告示年月日・番号 昭和49年6月12日第64号

承諾書

この図面記載のとおり道路の位置の指定・変更・廃止を承諾します。

道路の幅員 4.500 m 道路の延長 6.000 m 道路の面積 73.000 m²

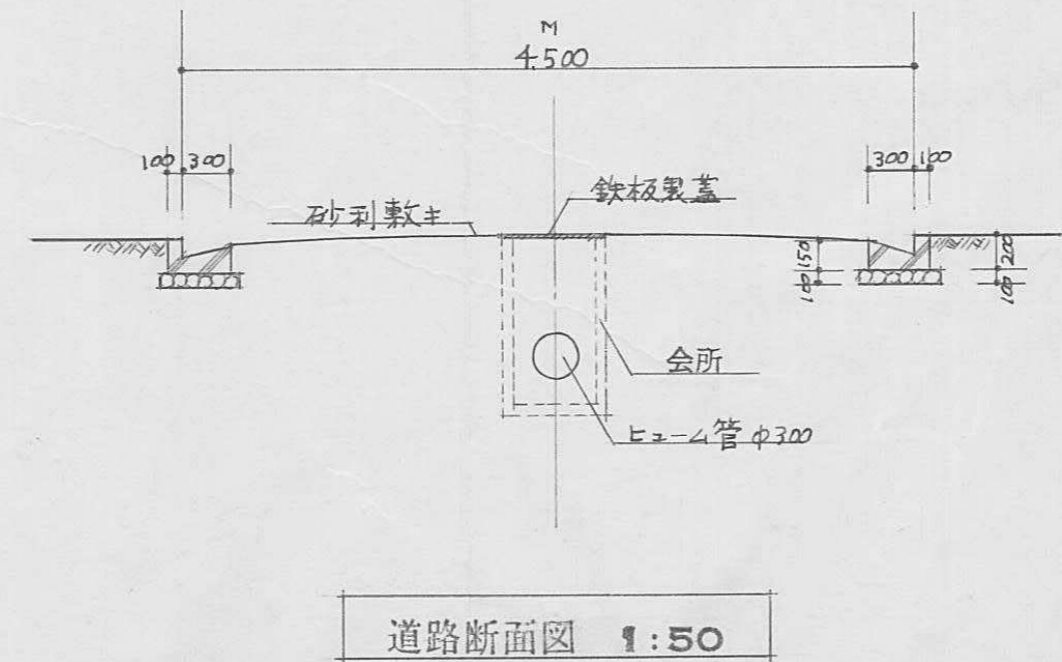

B
4

指定年月日・番号 昭和49年12月26日第49-5号
 告示年月日・番号 昭和50年4月5日第28号

承諾書

この図面記載のとおり道路の位置の指定・変更・廃止を承諾します。

道路の幅員 4.00m 道路の延長 23.50m 道路の面積 108.60㎡

299~2

田 237

301~1

田 412

301~6 田 164 L=23.500

既存部分
301~3
田 264

建築確認済
(住宅)

既存部分
301~4
田 195

工事中
建築確認済(住宅)

301~5
田 186

予定建物(住宅)

既存部分
300~1
田

300~2
田

既存部分

構造図 S 1/10

測量図 S 1/200

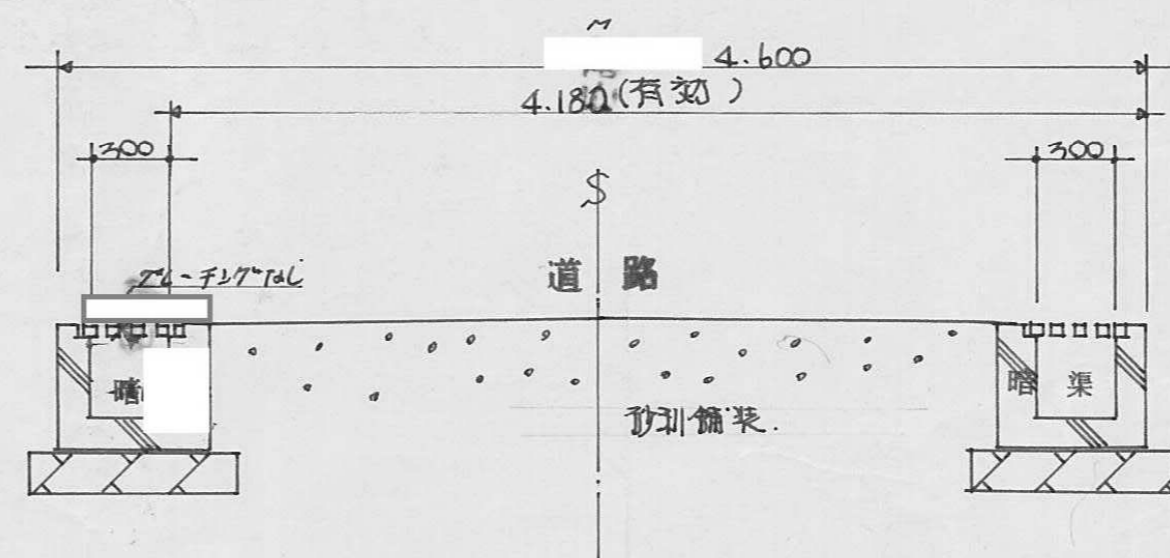
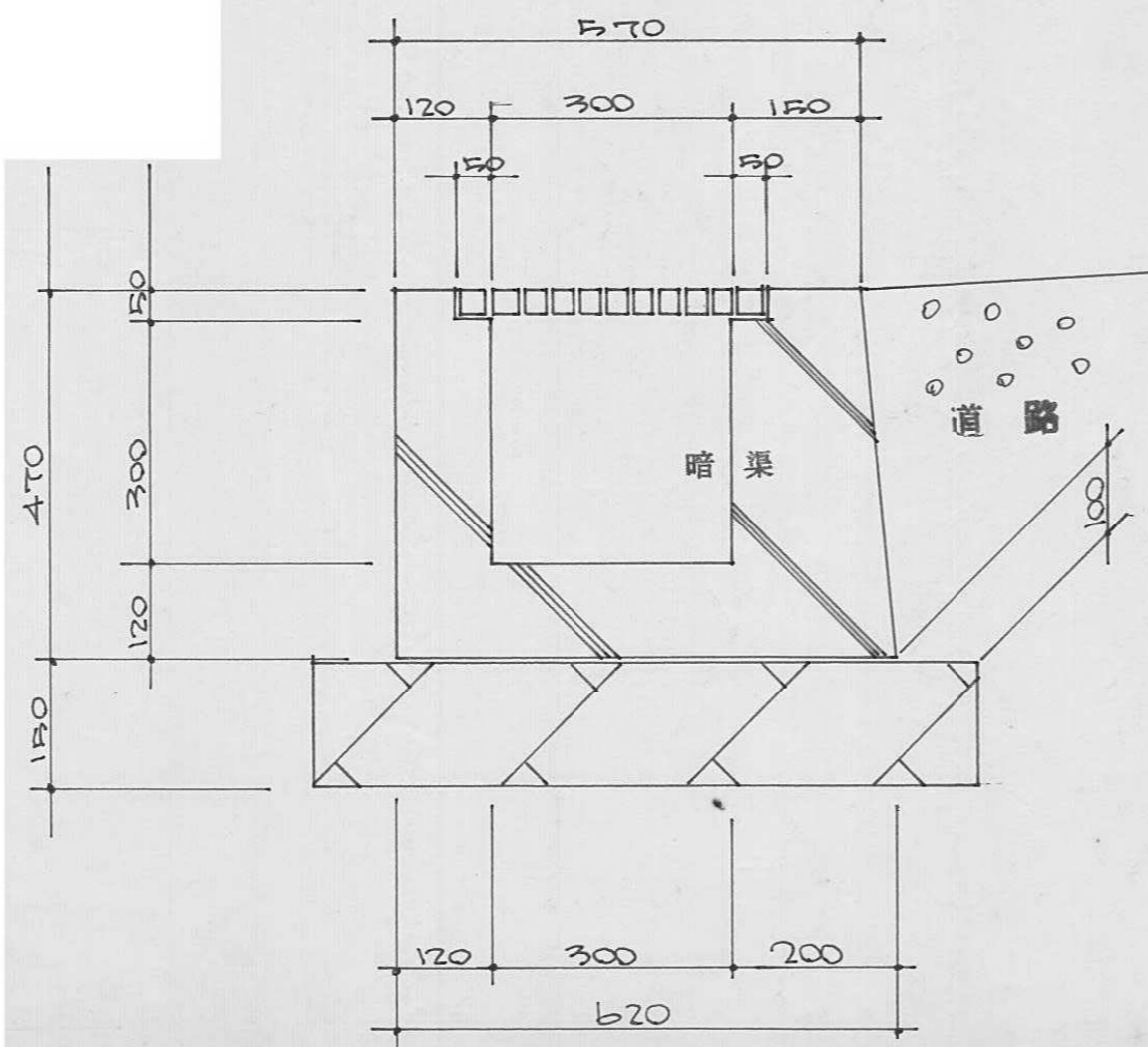
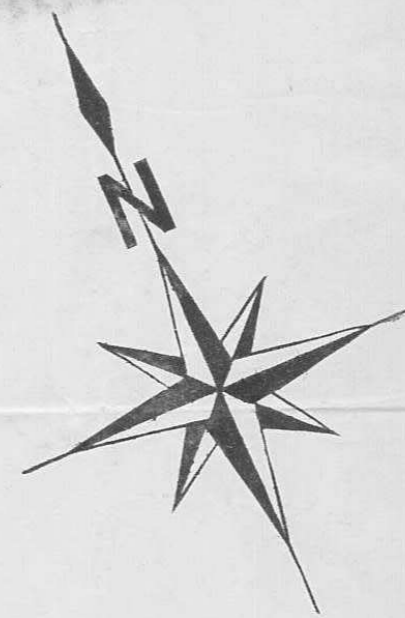

断面図 S 1/30

B
5

| | |
|----------|---------------------------|
| 指定年月日・番号 | 昭和 49 年 6 月 19 日 第 49-6 号 |
| 告示年月日・番号 | 昭和 49 年 9 月 5 日 第 94 号 |

承諾書

この図面記載のとおり道路の位置の指定・変更・廃止を承諾します。

| | | | | | |
|-------|------|-------|-------|-------|--------|
| 道路の幅員 | 4.00 | 道路の延長 | 36.50 | 道路の面積 | 207.49 |
|-------|------|-------|-------|-------|--------|

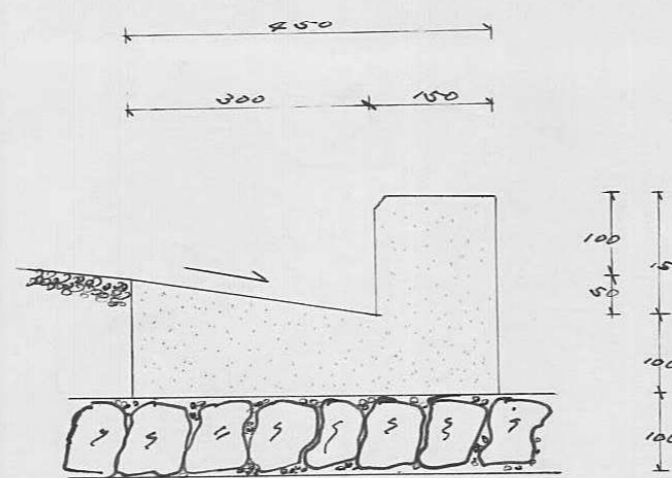
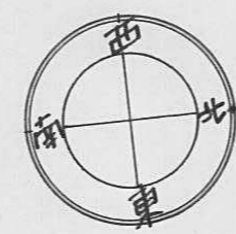

詳細図
SCALE 1: 10 (MM)

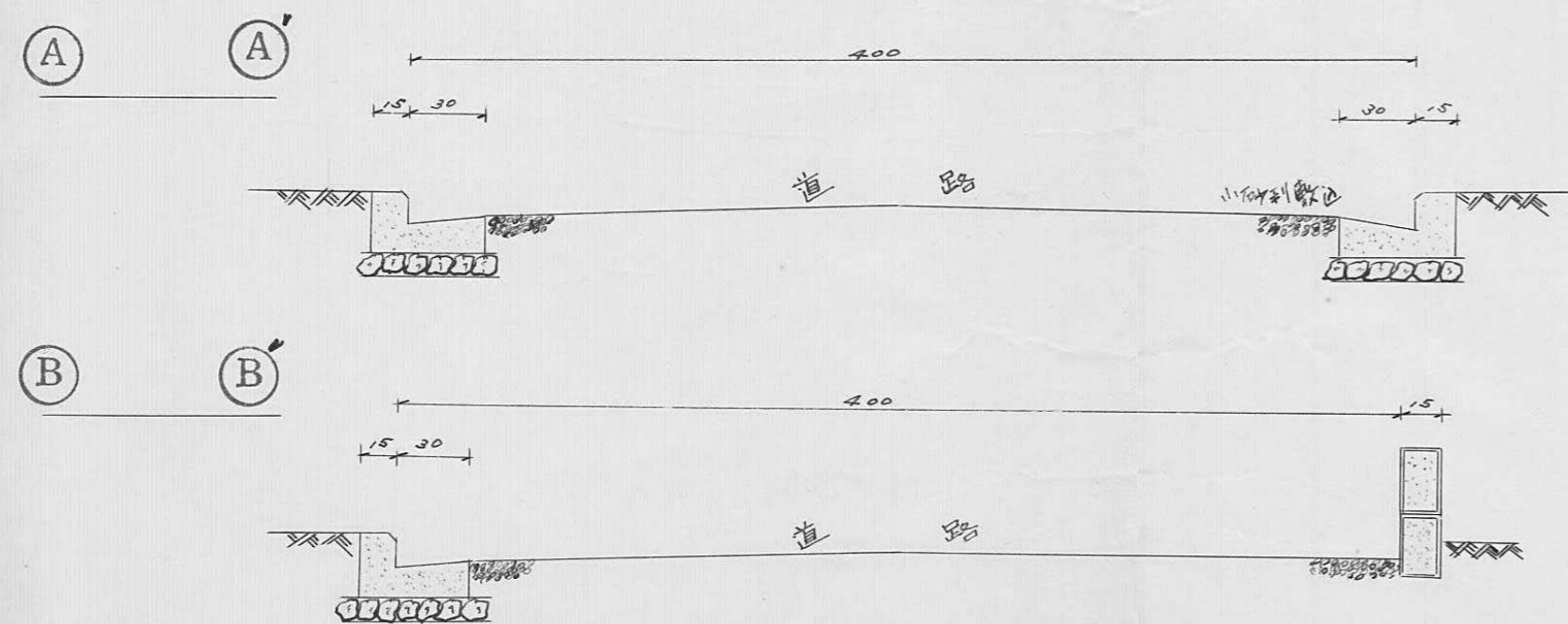

断面図
SCALE 1: 30 (CM)

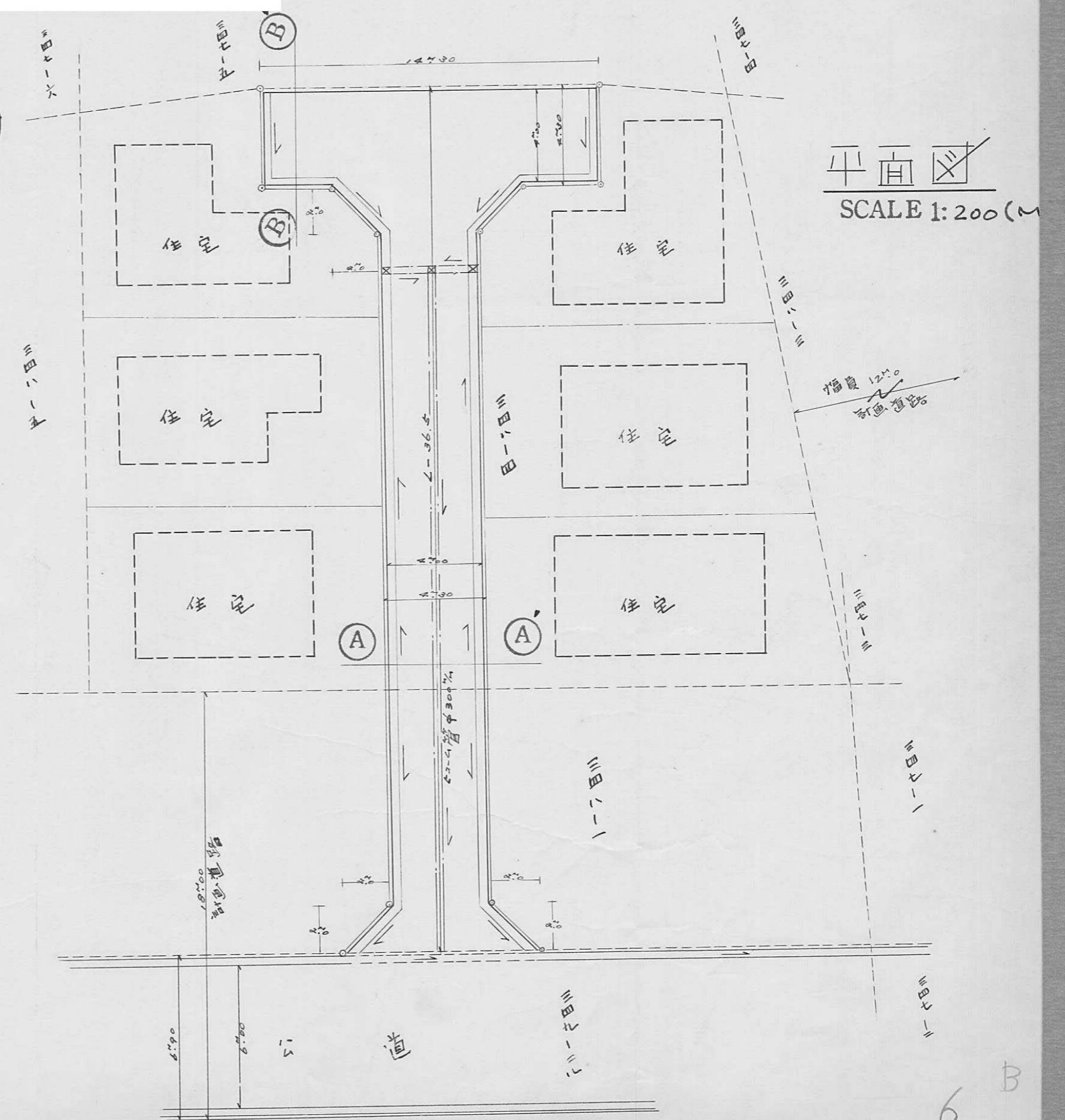

平面図
SCALE 1: 200 (M)

指定年月日・番号 昭和49年6月12日第49-7号
 告示年月日・番号 昭和49年9月5日第94号

承諾書

この図面記載のとおり道路の位置の指定・変更・廃止を承諾します。

| | | | | | |
|-------|-------------------|-------|--------------------|-------|--------------------------------|
| 道路の幅員 | 4.00 ^m | 道路の延長 | 19.30 ^m | 道路の面積 | 81.20 ^{m²} |
|-------|-------------------|-------|--------------------|-------|--------------------------------|

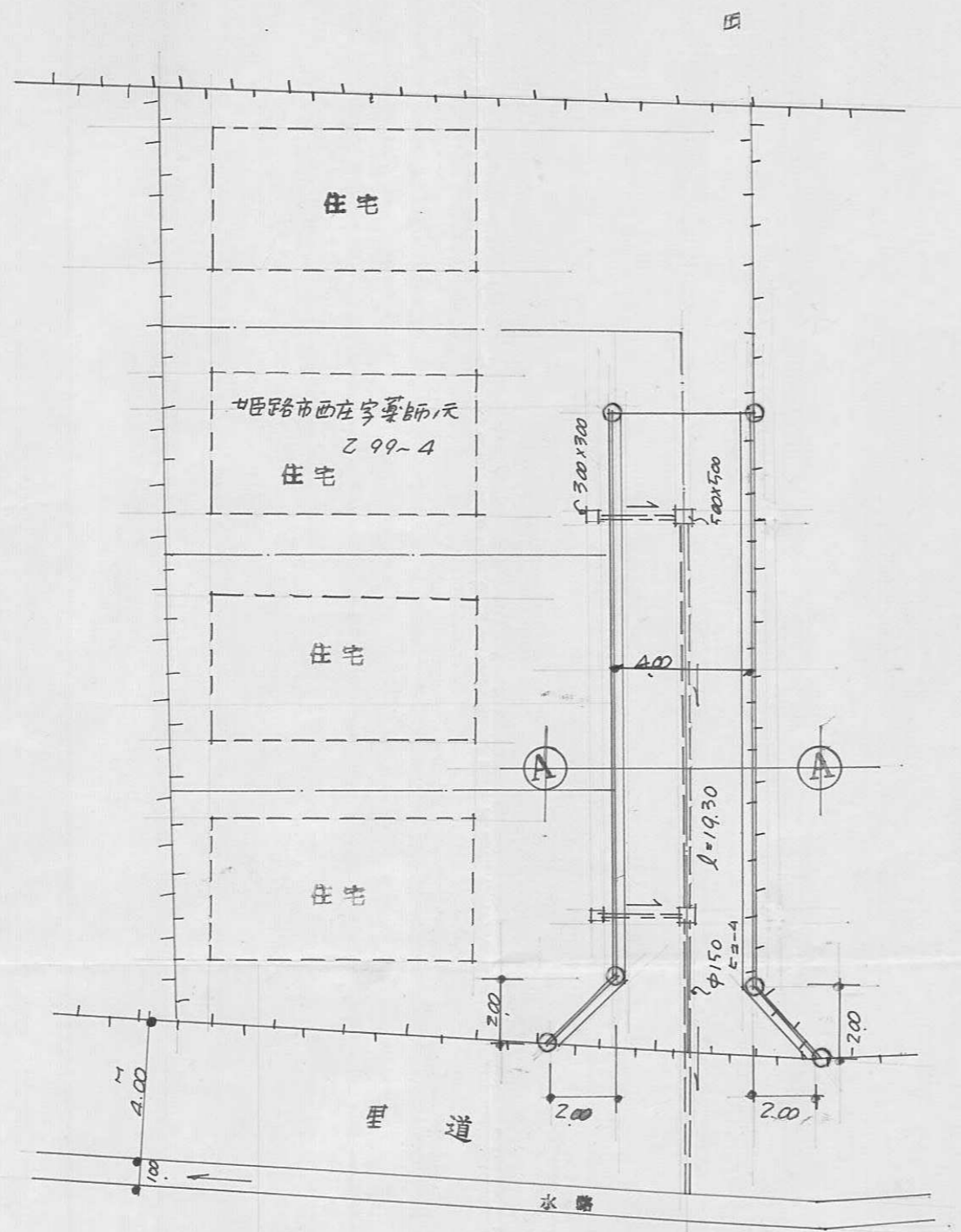

平面図 1:200

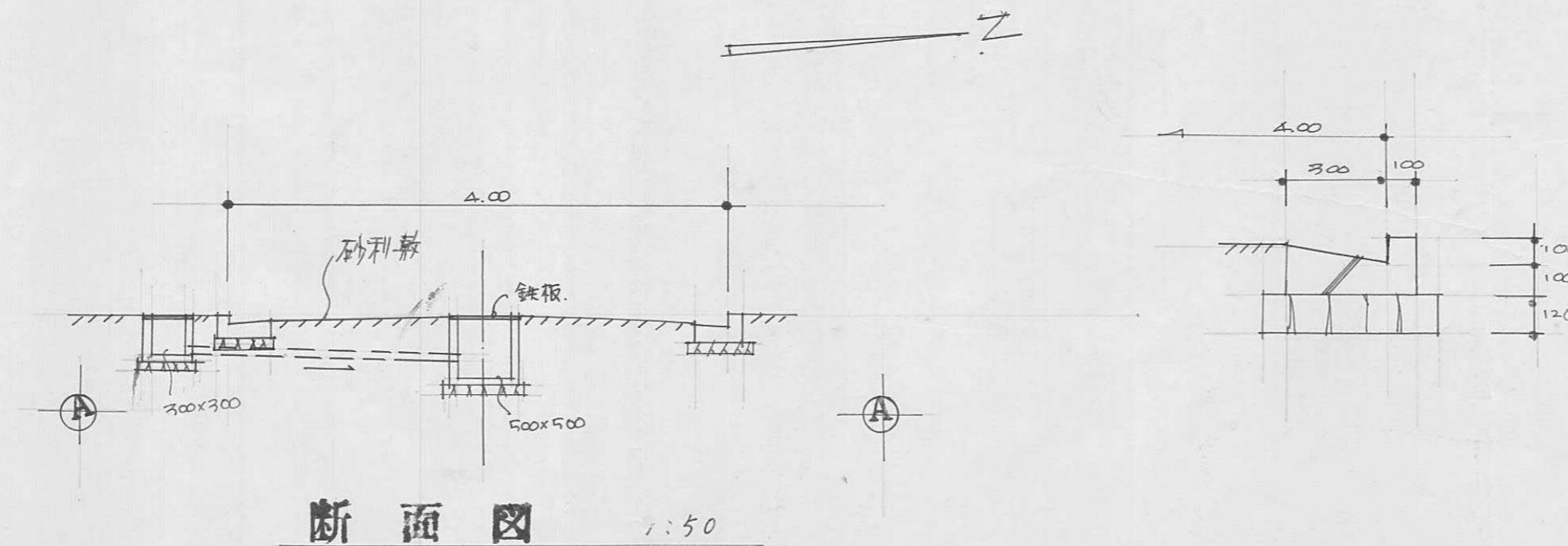

断面図 1:50

B
7

指定年月日・番号 昭和49年6月28日第49-8号
 告示年月日・番号 昭和49年9月5日第94号

承諾書

この図面記載のとおり道路の位置の指定・変更・修正を承諾します。

道路の幅員 4.00M
 5.04M
 4.04M
 道路の延長 12.80M
 33.60M
 83.30M
 道路の面積 573.50㎡

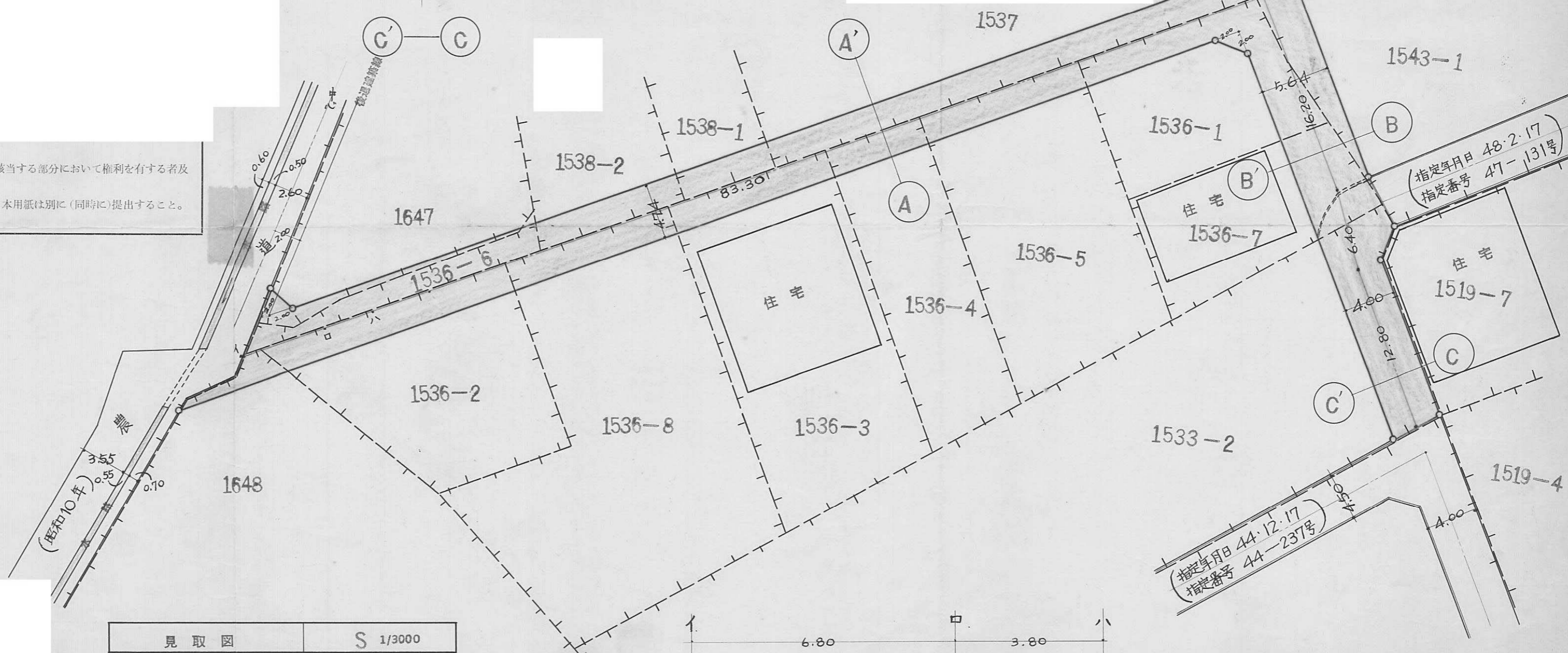
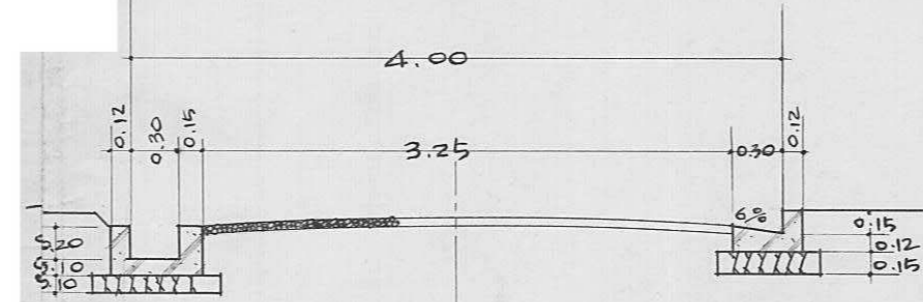
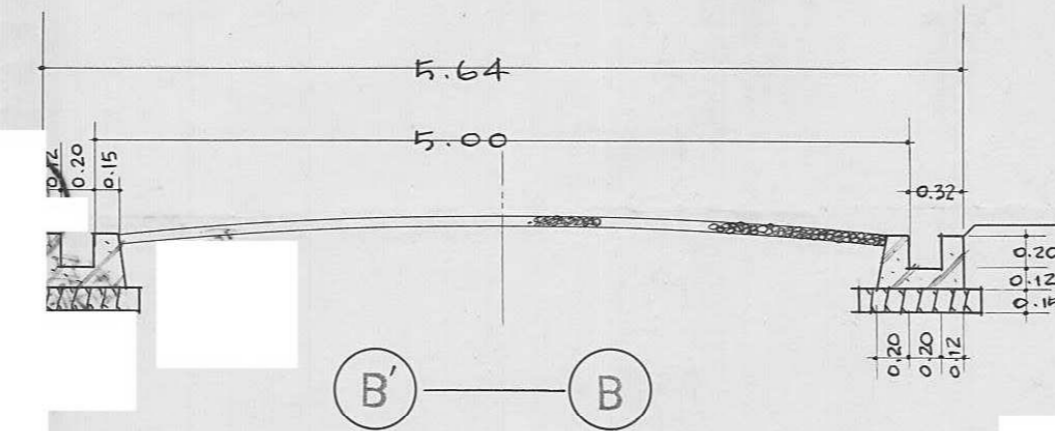
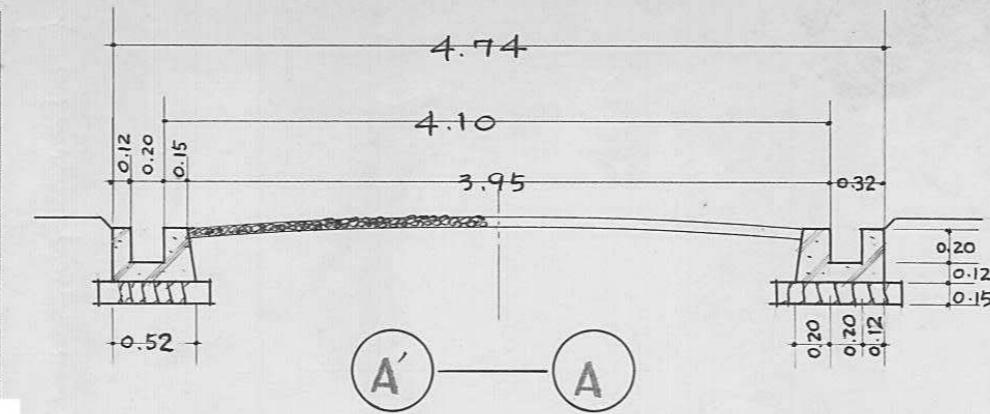

1. 延長は、幅員別に記入すること。
2. 本用紙のみで記入できない場合は、同質、同形の用紙を使用し、該当する部分において権利を有する者及び図面作成者の印で本用紙と割印して追加すること。
3. 申請書（正・副）には本用紙（追加紙を含む）のコピーを添付し、本用紙は別に（同時に）提出すること。

| | |
|------|----------|
| 見取図 | S 1/3000 |
| 平面図 | S 1/300 |
| 横断面図 | S 1/50 |
| 縦断面図 | S 1/100 |

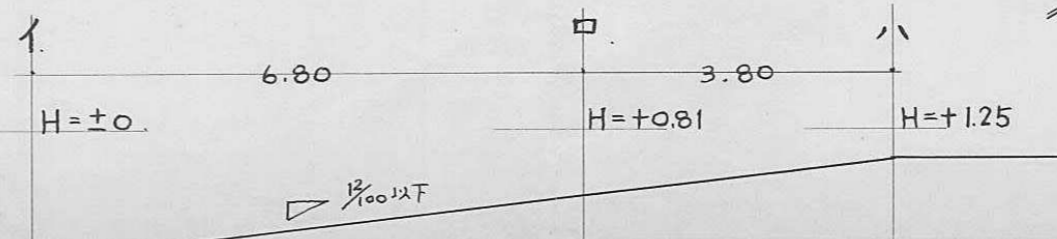

指定年月日 48-2-17
 指定番号 47-131号

指定年月日 44-12-17
 指定番号 44-237号

| | |
|----------|------------------|
| 指定年月日・番号 | 昭和49年7月31日第49-9号 |
| 告示年月日・番号 | 昭和49年9月5日第95号 |

承諾書

この図面記載のとおり道路の位置の指定・変更・廃止を承諾します。

| | | | | | |
|-------|-------|-------|--------|-------|----------------------|
| 道路の幅員 | 4.00m | 道路の延長 | 34.80m | 道路の面積 | 146.00m ² |
|-------|-------|-------|--------|-------|----------------------|

平面図 S = 1/200^m

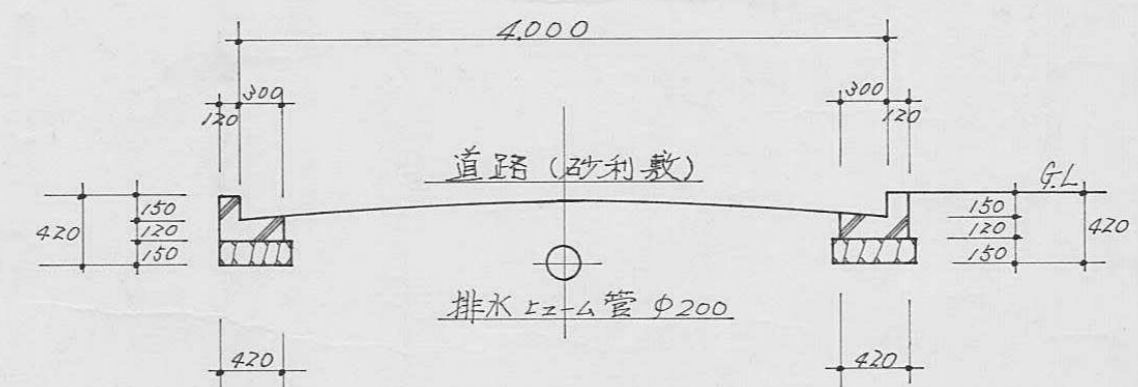
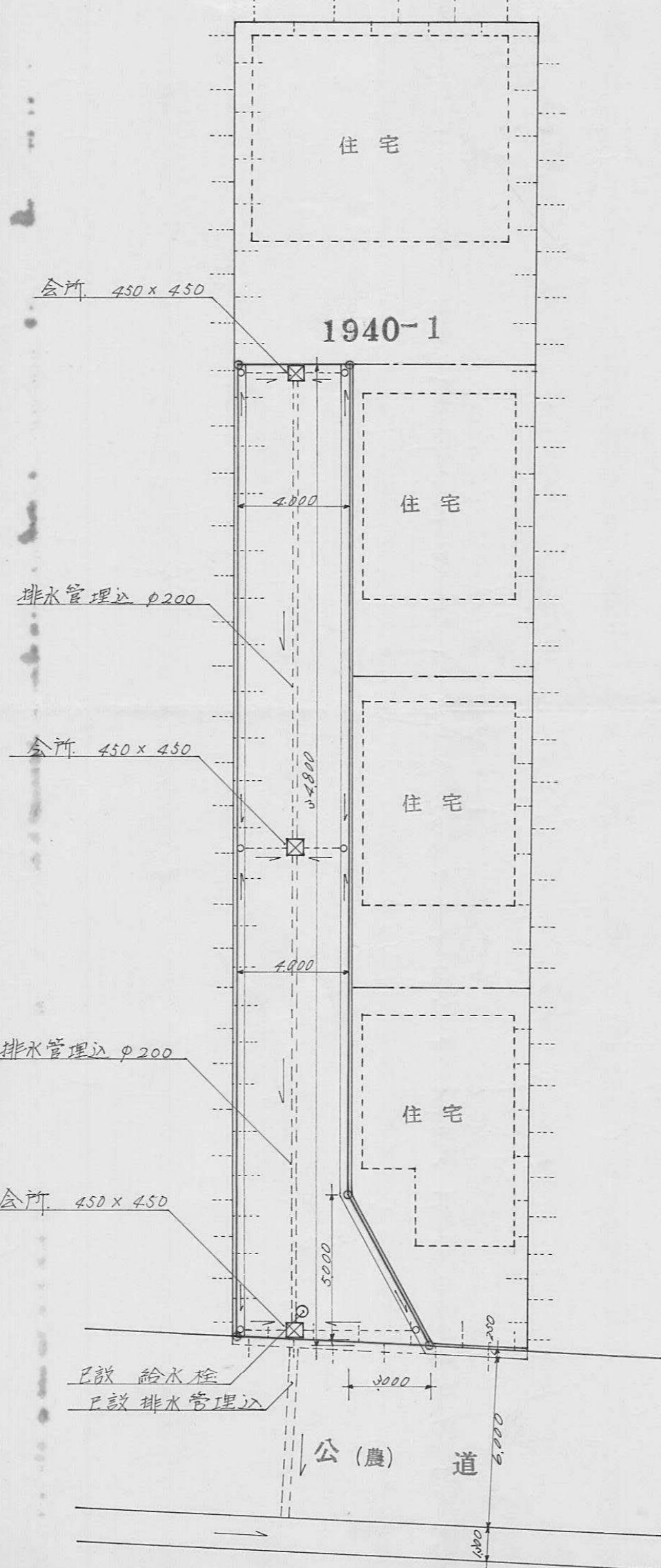

A-B 断面図 S = 1/50^m

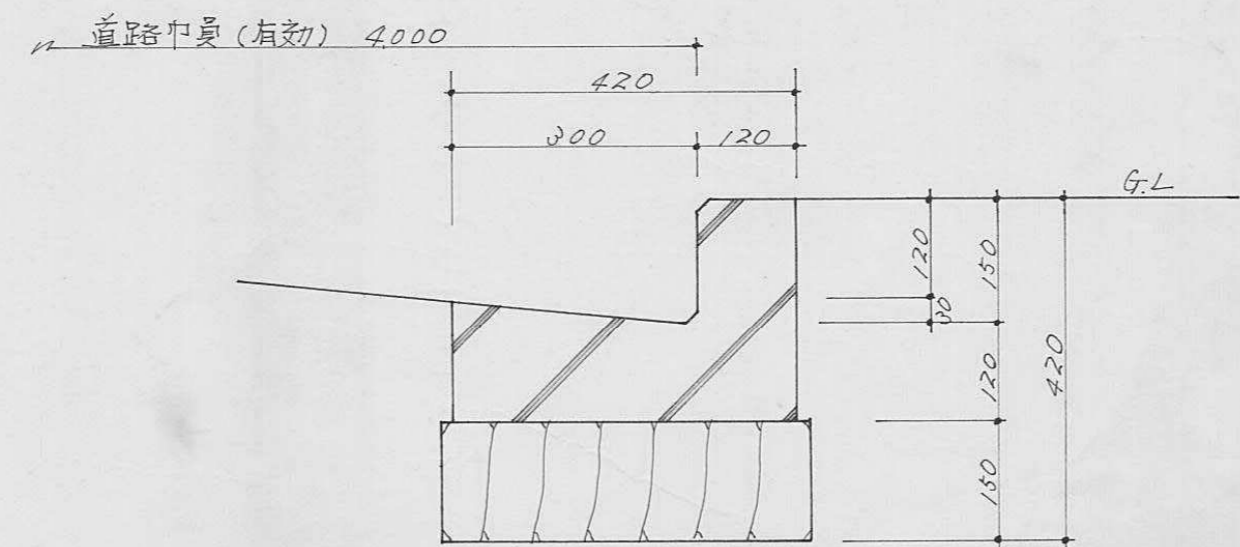

側溝詳細図 S = 1/10^m

9 A

| | |
|----------|-------------------|
| 指定年月日・番号 | 昭和49年6月26日第49-10号 |
| 告示年月日・番号 | 昭和49年9月5日第94号 |

承諾書

この図面記載のとおり道路の位置の指定・変更・廃止を承諾します。

| | | | | | |
|-------|---|-------|------|--------|----------------|
| 道路の幅員 | 4 | 道路の面積 | 25.5 | 147.28 | m ² |
|-------|---|-------|------|--------|----------------|

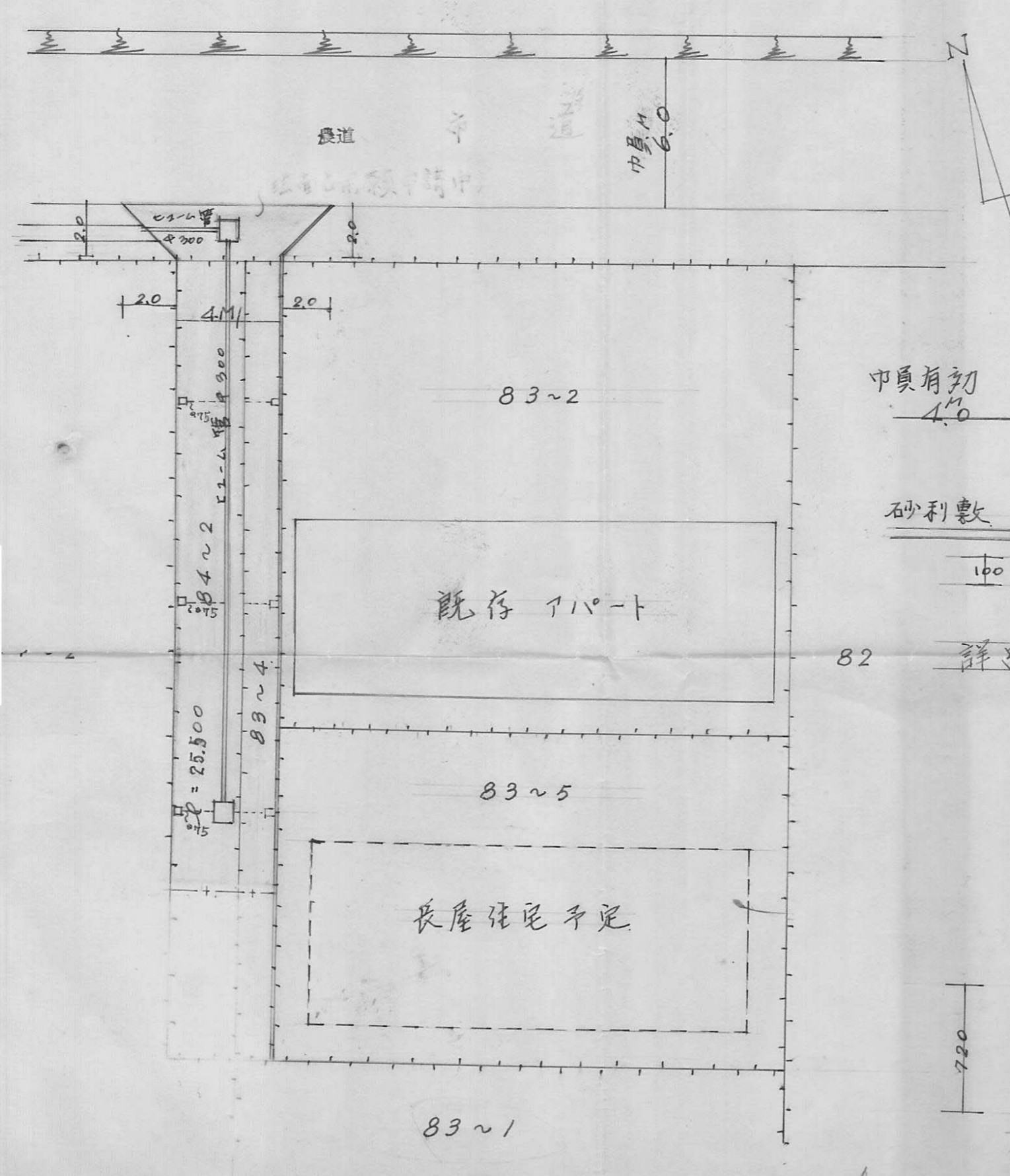

道路面積 25.5 x 4.1 = 102.55 m²
(8.1 x 2.1 + 6.5 x 1.3) ÷ 2 =

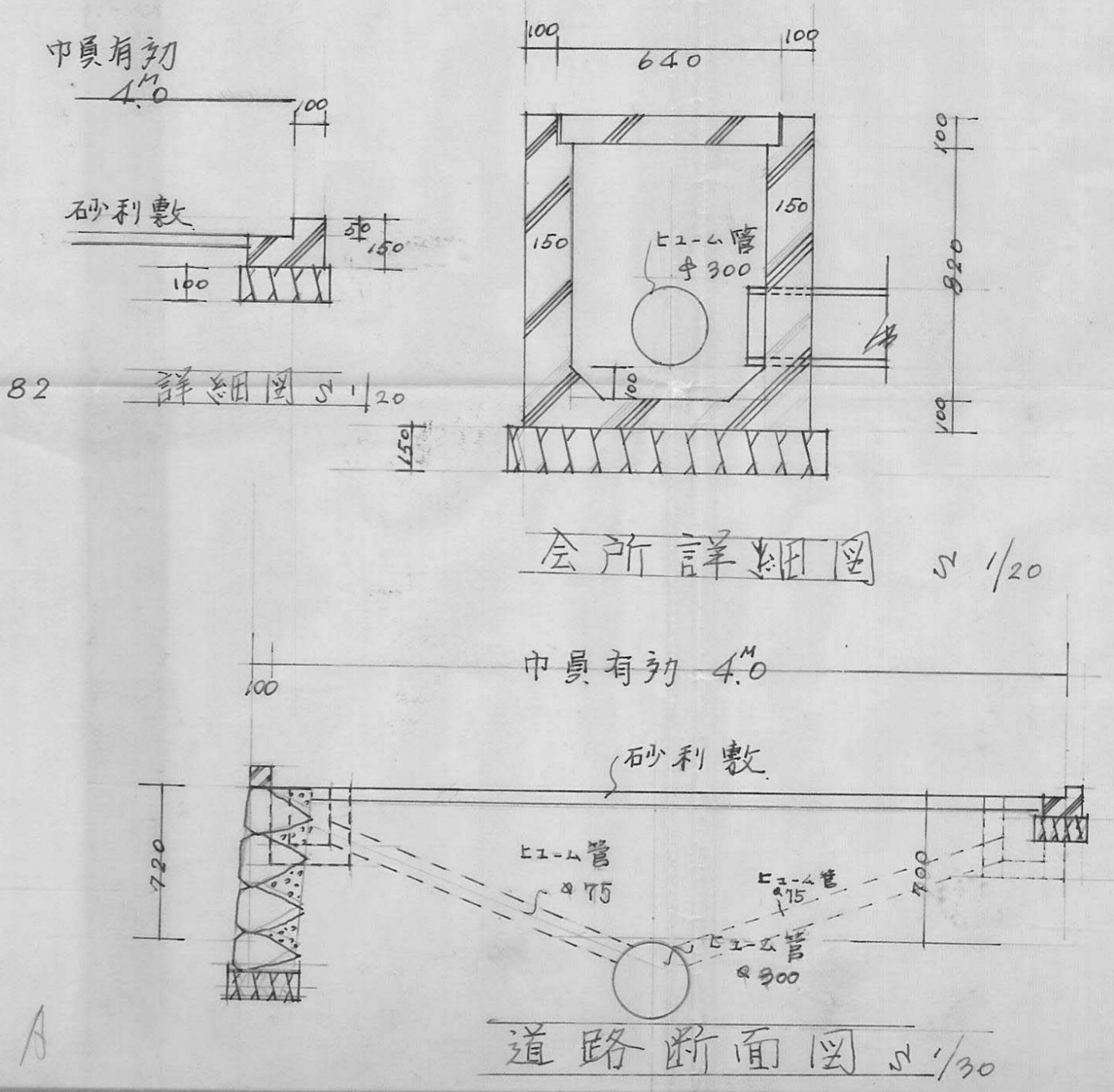

指定年月日・番号 昭和~~29~~年9月30日第49-11号
 告示年月日・番号 昭和50年12月8日第159号

承諾書

この図面記載のとおり道路の位置の指定・変更・廃止を承諾します。

道路の幅員 4.00 m 道路の延長 52 m 道路の面積 208 m²

道路地積図

$$S = \frac{1}{500}$$



道路断面図

$$S = \frac{1}{50}$$

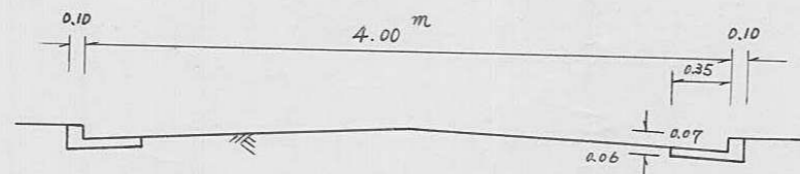

指定年月日・番号 昭和 49 年 9 月 4 日 第 49-12 号
 告示年月日・番号 昭和 49 年 10 月 16 日 第 112 号

承 諾 書

この図面記載のとおり道路の位置の指定・変更・廃止を承諾します。

| | | | | | |
|-------|--------|-------|-------------------------------|-------|-----------------------|
| 道路の幅員 | 4.80 m | 道路の延長 | 34.40 m 30.10 m | 道路の面積 | 144.48 m ² |
|-------|--------|-------|-------------------------------|-------|-----------------------|

平面図 1/300

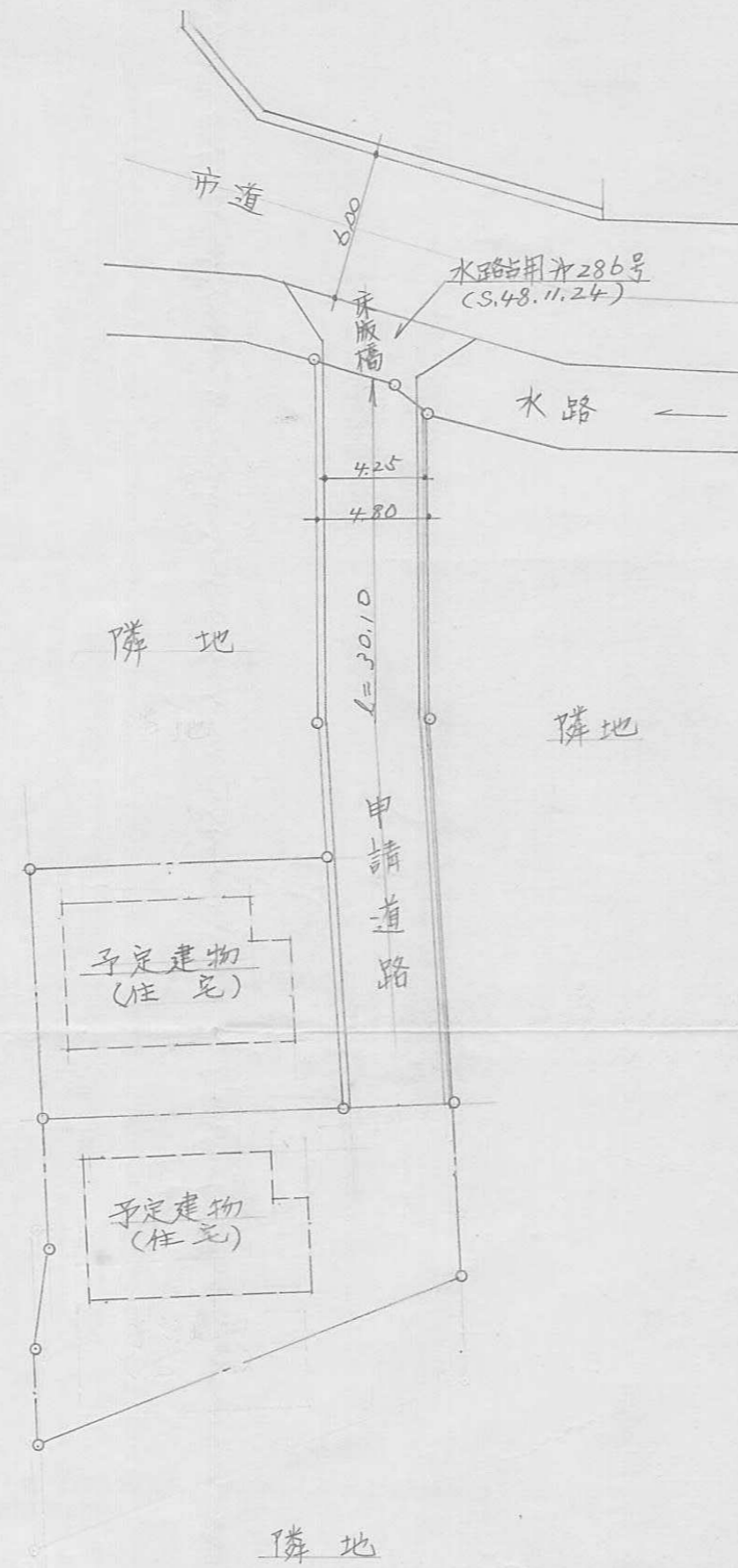

断面図 1/30

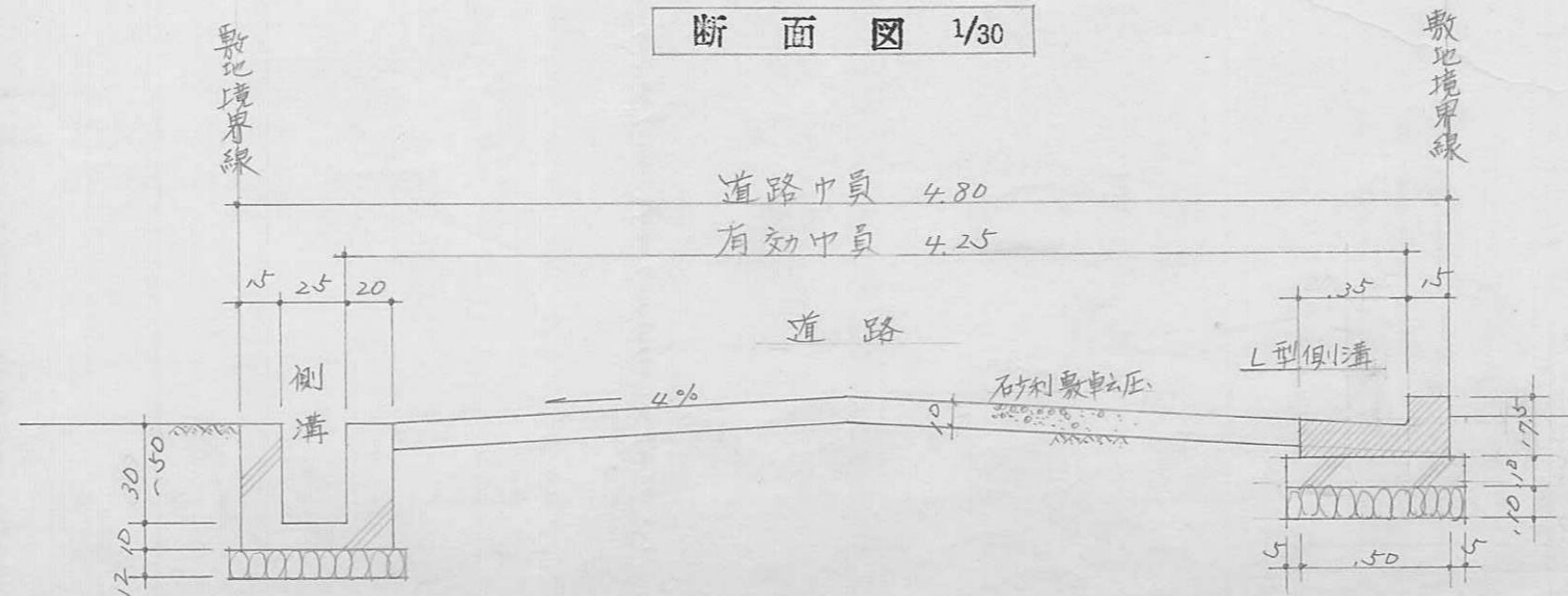

指定年月日・番号 昭和49年9月4日第49-13号
 告示年月日・番号 昭和49年10月16日第112号

承諾書

この図面記載のとおり道路の位置の指定・変更・廃止を承諾します。

道路の幅員 4m 道路の延長 22m.72 道路の面積 95m².84

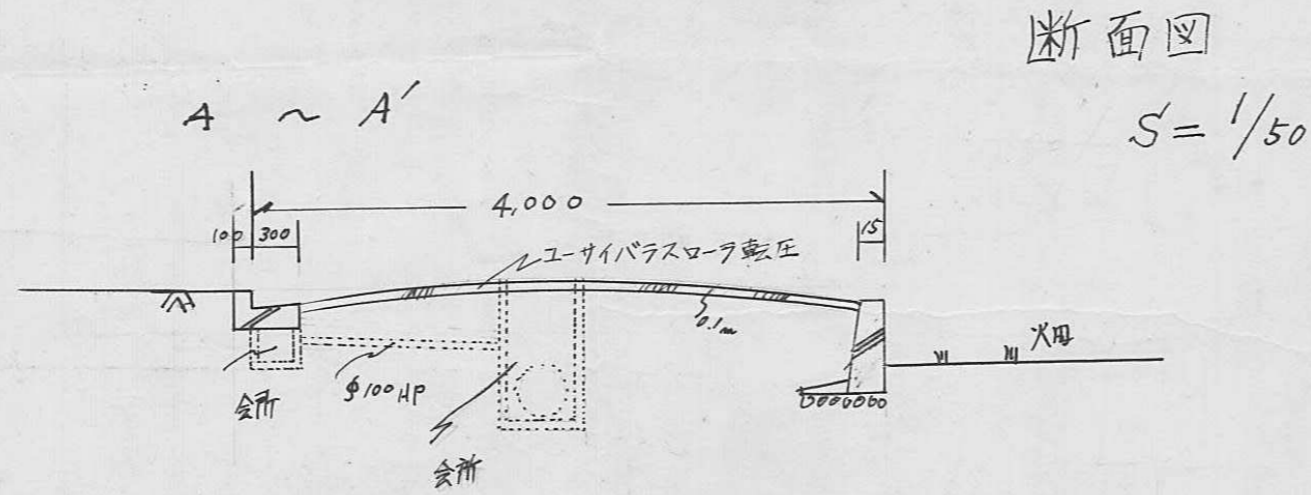
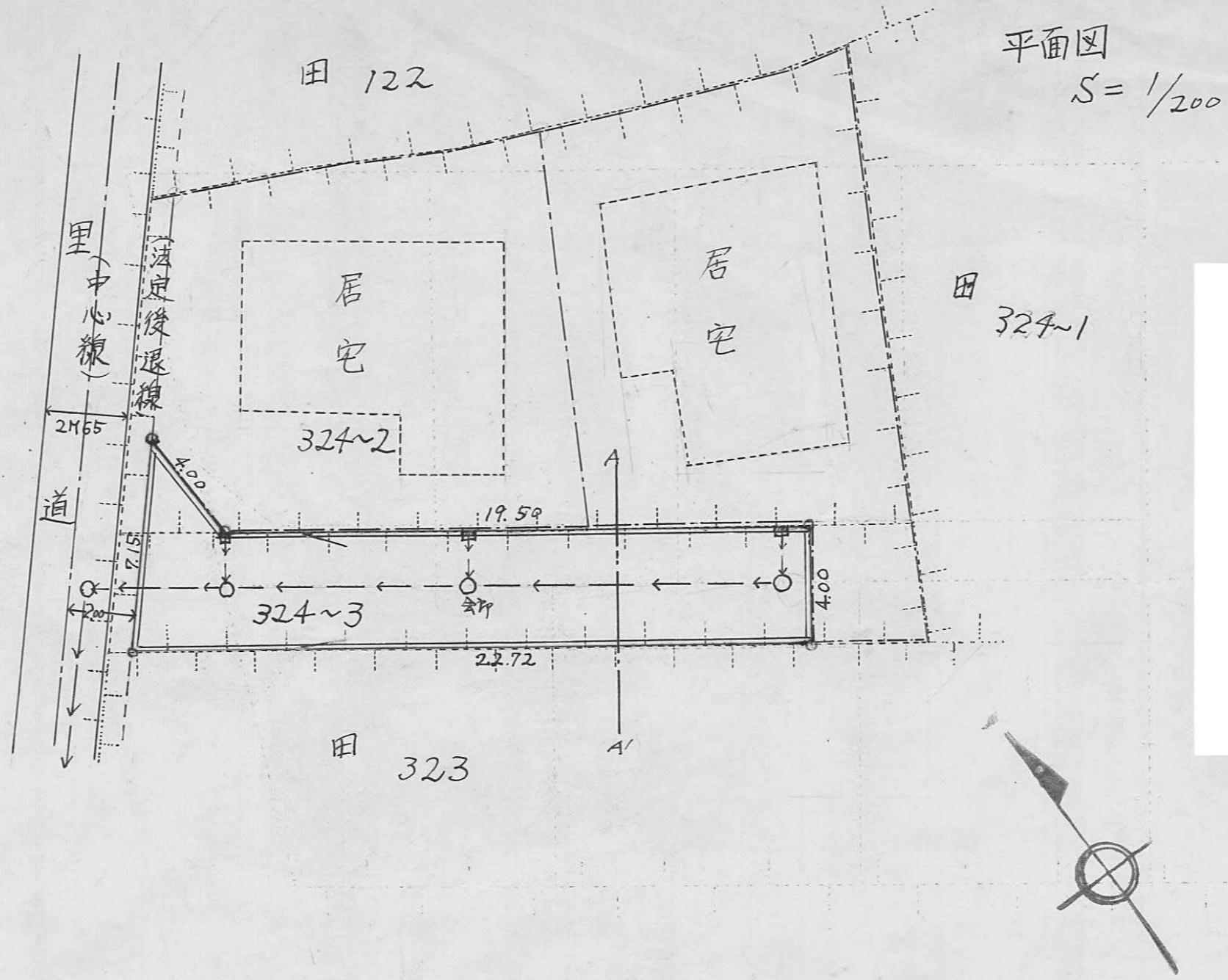

| | |
|----------|------------------|
| 指定年月日・番号 | 昭和49年8月2日第49-14号 |
| 告示年月日・番号 | 昭和49年9月5日第95号 |

承諾書

この図面記載のとおり道路の位置の指定・変更・廃止を承諾します。

| | | | | | |
|-------|-------------|-------|--------|-------|----------------------|
| 道路の幅員 | 4.00, 6.00m | 道路の延長 | 22.80m | 道路の面積 | 115.20m ² |
|-------|-------------|-------|--------|-------|----------------------|

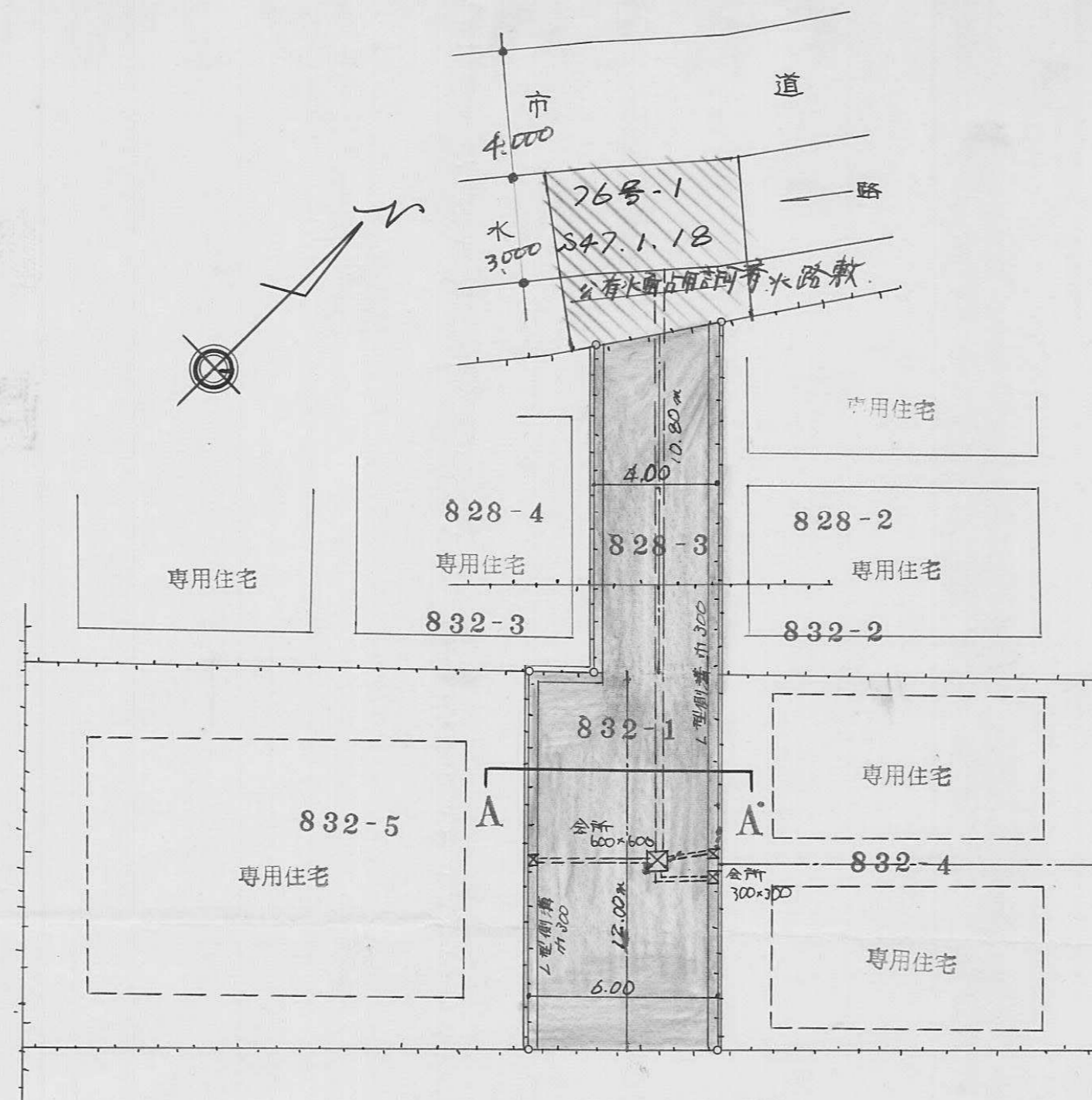

平面図 S=1:200

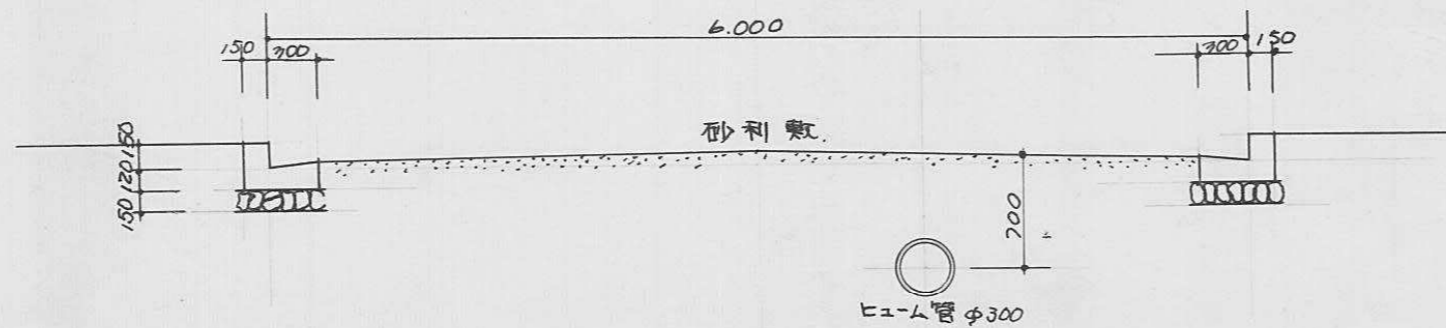

A-A断面図 S=1:50

指定年月日・番号 昭和50年1月8日第49-15号
 告示年月日・番号 昭和50年4月5日第28号

承諾書

この図面記載のとおり道路の位置の指定・変更・廃止を承諾します。

道路の幅員 4.900m 道路の延長 29.00m 道路の面積 142.1m²

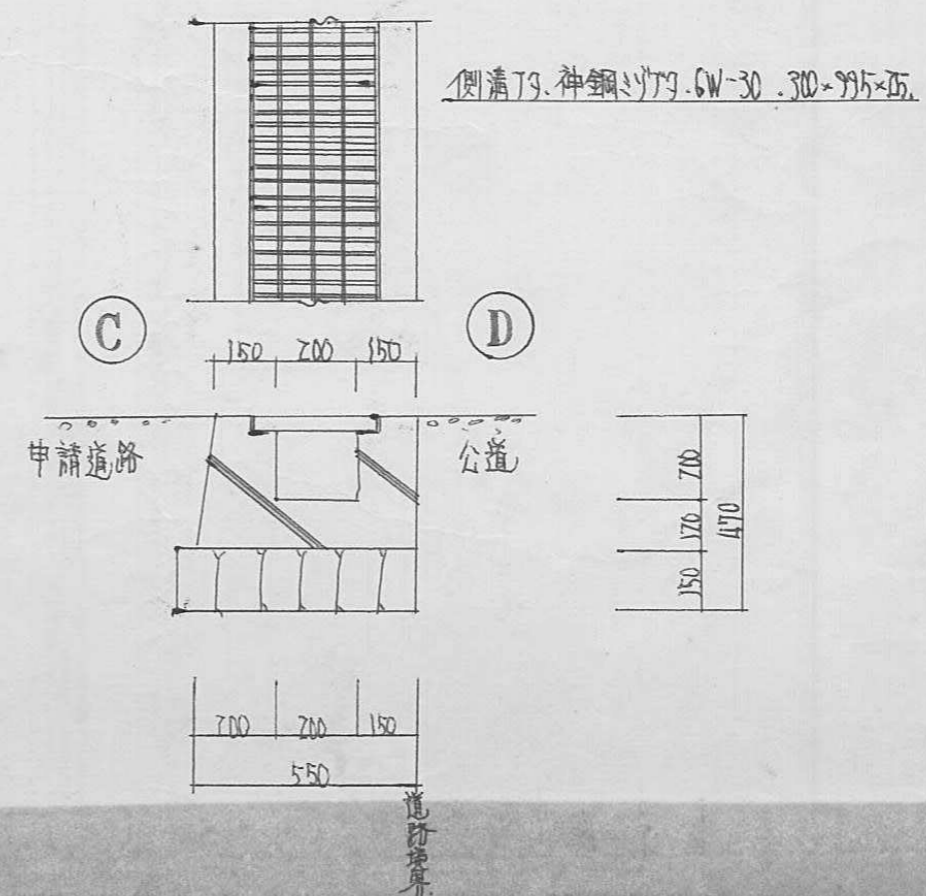
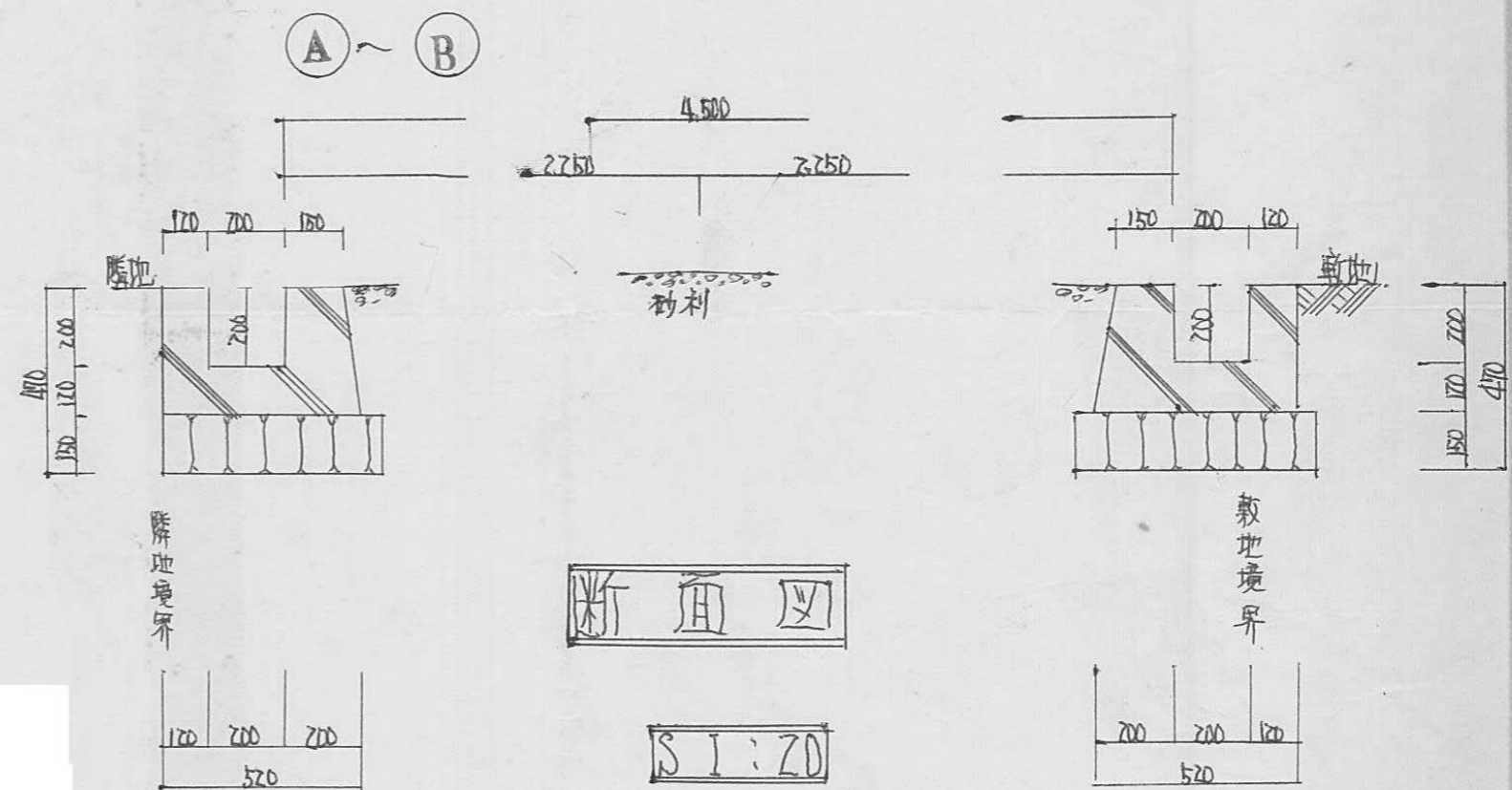
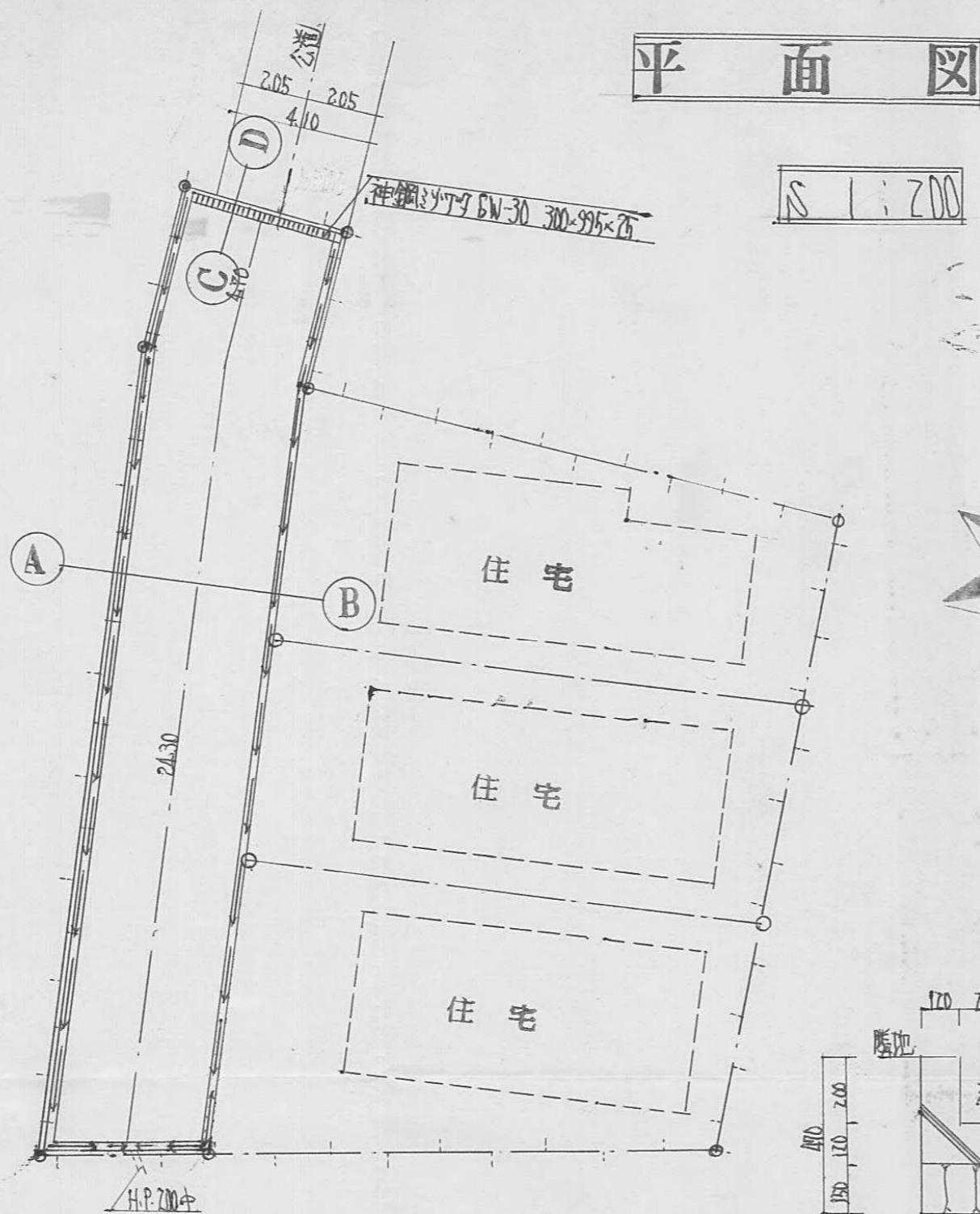

指定年月日・番号 昭和49年8月2日第49-17号
 告示年月日・番号 昭和49年10月16日第112号

承諾書

この図面記載のとおり道路の位置の指定・変更・廃止を承諾します。

道路の幅員 4.0M 道路の延長 34.0M 道路の面積 164.46M²
 車道 2.5M 歩道 5.0M

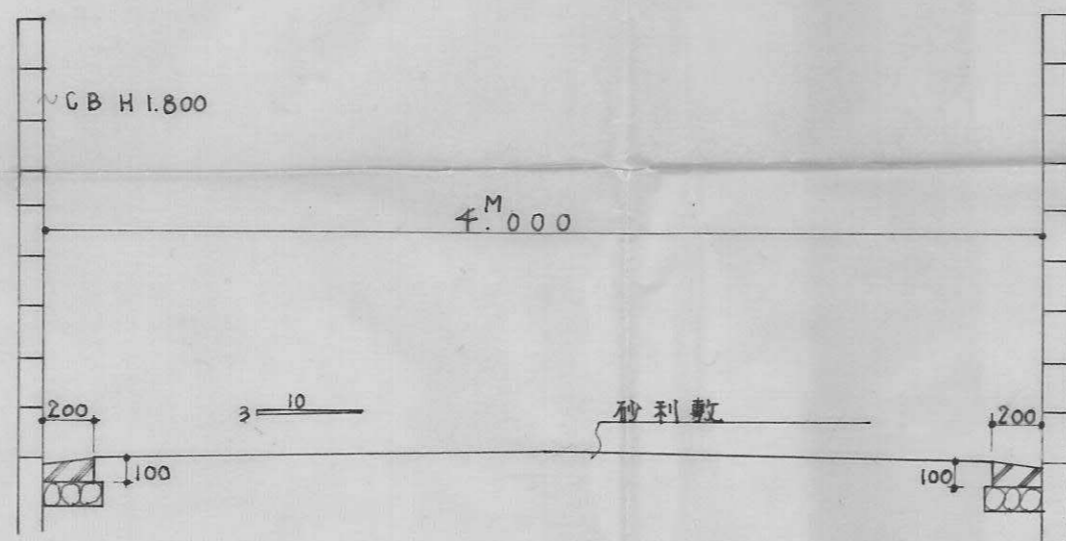

道路断面図 S 1/20

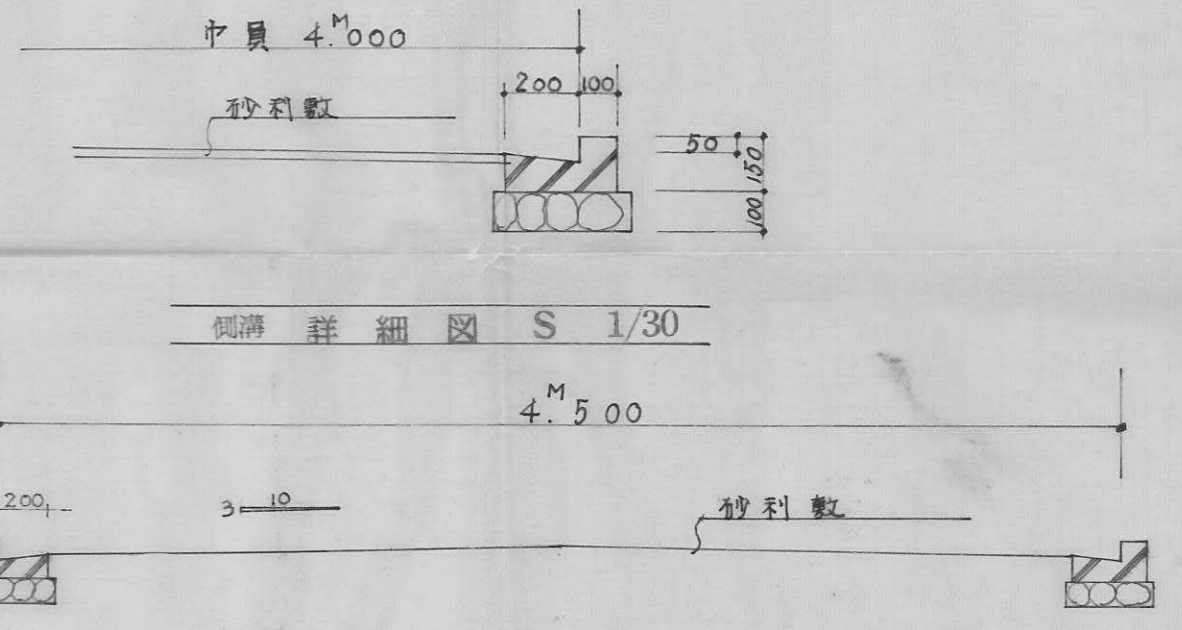

側溝詳細図 S 1/30

| | |
|-------|-----------------------|
| 989-3 | 40.58 m ² |
| 989-4 | 40.58 m ² |
| 989-5 | 54.9 m ² |
| 989-6 | 10.0 m ² |
| 989-7 | 18.4 m ² |
| 計 | 164.46 m ² |

車がいし断面図 S 1/20

求積表

$$\begin{aligned}
 & 34.000 \times 4.000 + 1.400 \times 1.400 \times \frac{1}{2} + \\
 & 1.400 \times 1.400 \times \frac{1}{2} + 5.000 \times 4.500 + \\
 & 2.000 \times 2.000 \times \frac{1}{2} + 2.000 \times 2.000 \times \frac{1}{2} \\
 & = 164.46 \text{ m}^2
 \end{aligned}$$

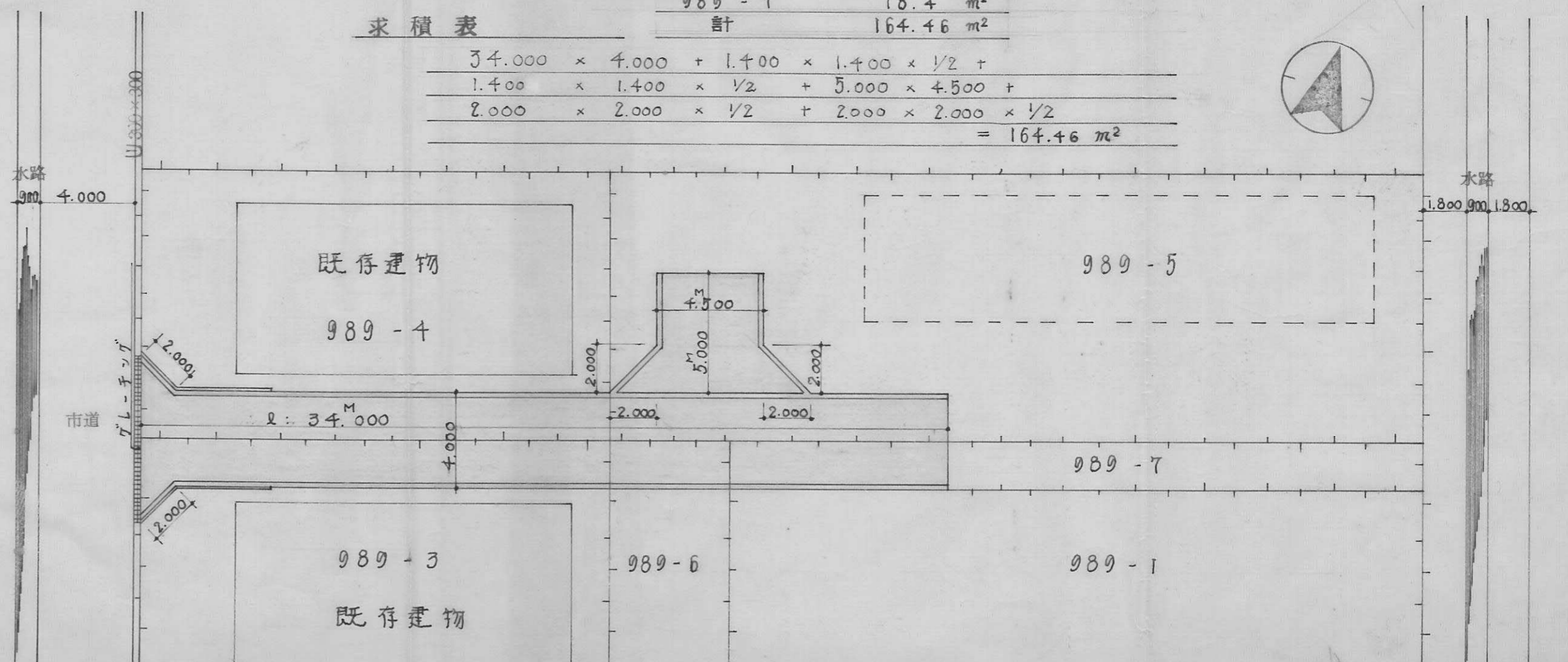

配置図 S 1/20

| | |
|----------|-------------------|
| 指定年月日・番号 | 昭和49年8月22日第49-18号 |
| 告示年月日・番号 | 昭和49年9月5日第95号 |

承諾書

この図面記載のとおり道路の位置の指定・変更・廃止を承諾します。

| | | | | | |
|-------|-------|-------|-------|-------|---------------------|
| 道路の幅員 | 有知 4M | 道路の延長 | 26.7M | 道路の面積 | 110.8M ² |
|-------|-------|-------|-------|-------|---------------------|

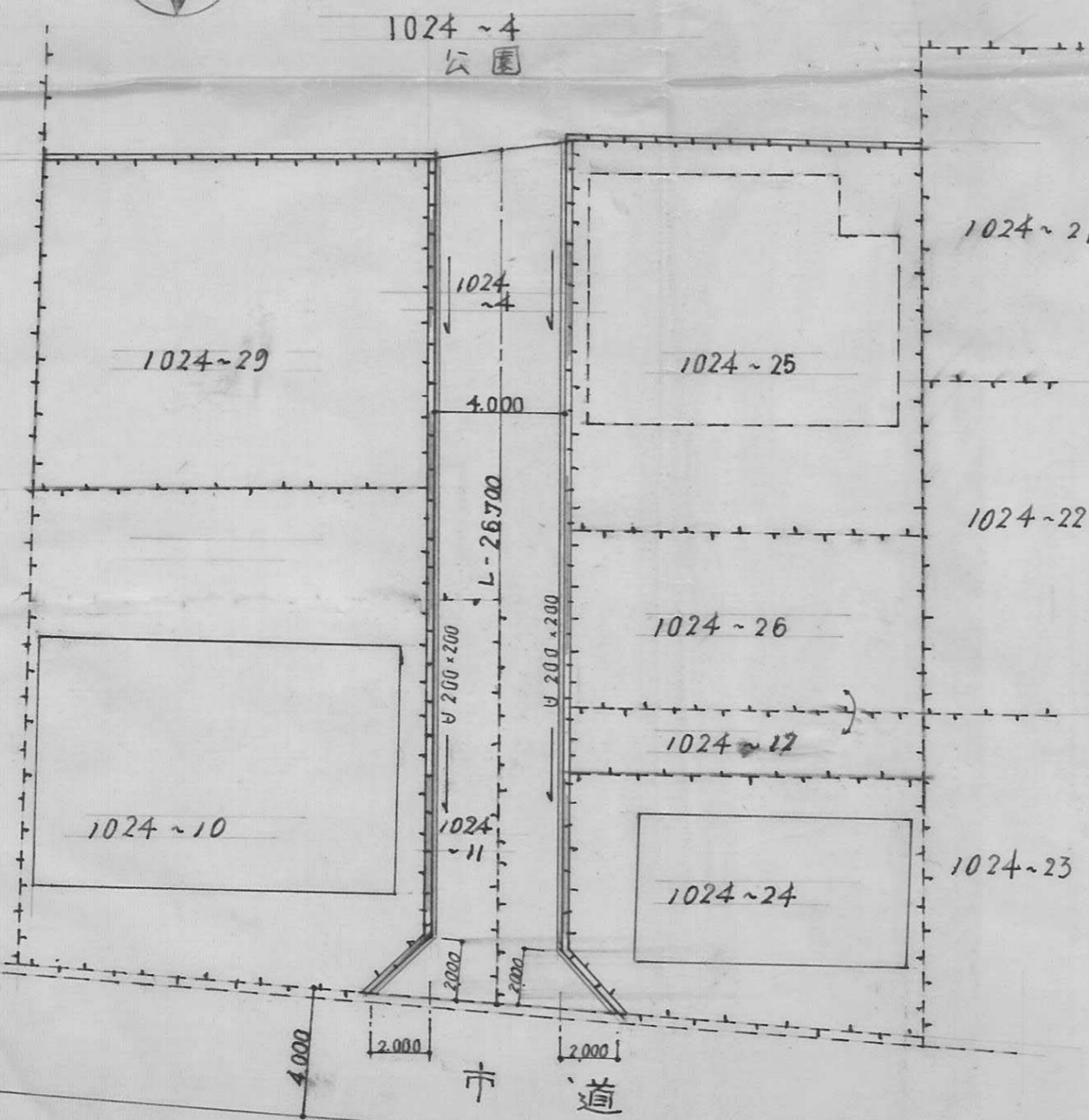

道路面積

$$4.000 \times 26.700 + 2.000 \times 2.000 = 110.800$$

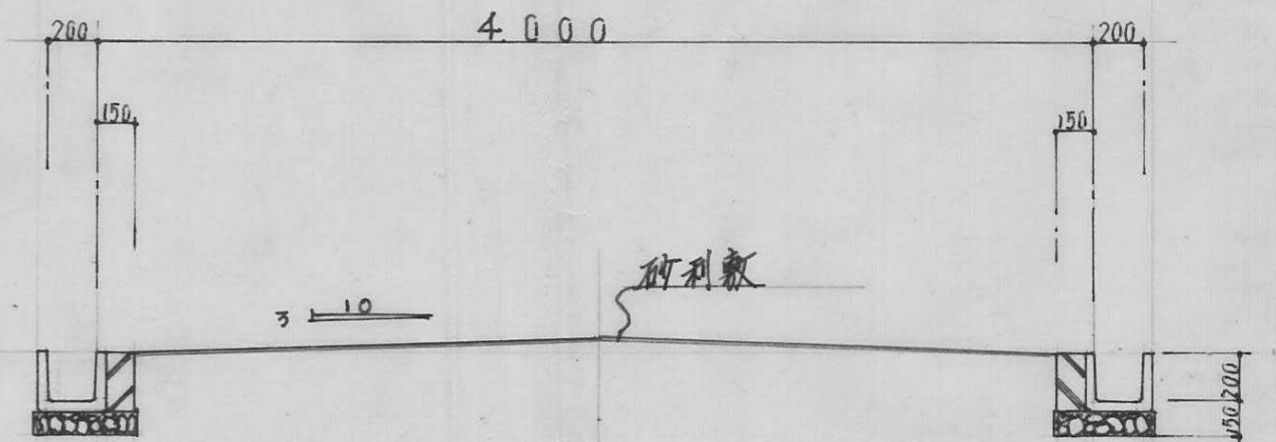

道路断面図 S 1/30

配置図 S 1/200

指定年月日・番号 昭和49年9月14日第49-19号
 告示年月日・番号 昭和49年12月3日第128号

承諾書

この図面記載のとおり道路の位置の指定・~~変更~~承諾を承諾します。

道路の幅員 4.00M 2.00M 道路の延長 巾4m—74.59M 巾2m—13.10M 道路の面積 328.48m²

団地の面積

$$415.09 \text{ m}^2 \text{ (新設)} + 1328.70 \text{ m}^2 \text{ (既存)} = 1743.79 \text{ m}^2$$

道路の面積

$$120.48 \text{ m}^2 \text{ (新設)} + 208.00 \text{ m}^2 \text{ (既存)} = 328.48 \text{ m}^2$$

幅員別の道路の延長

$$\text{巾4m } 22.59 \text{ m (新設)} + 52.00 \text{ m (既存)} = 74.59 \text{ m}$$

$$\text{巾2m } 13.10 \text{ m (既存)}$$

275-9 (公衆用道路) 208.00 m²

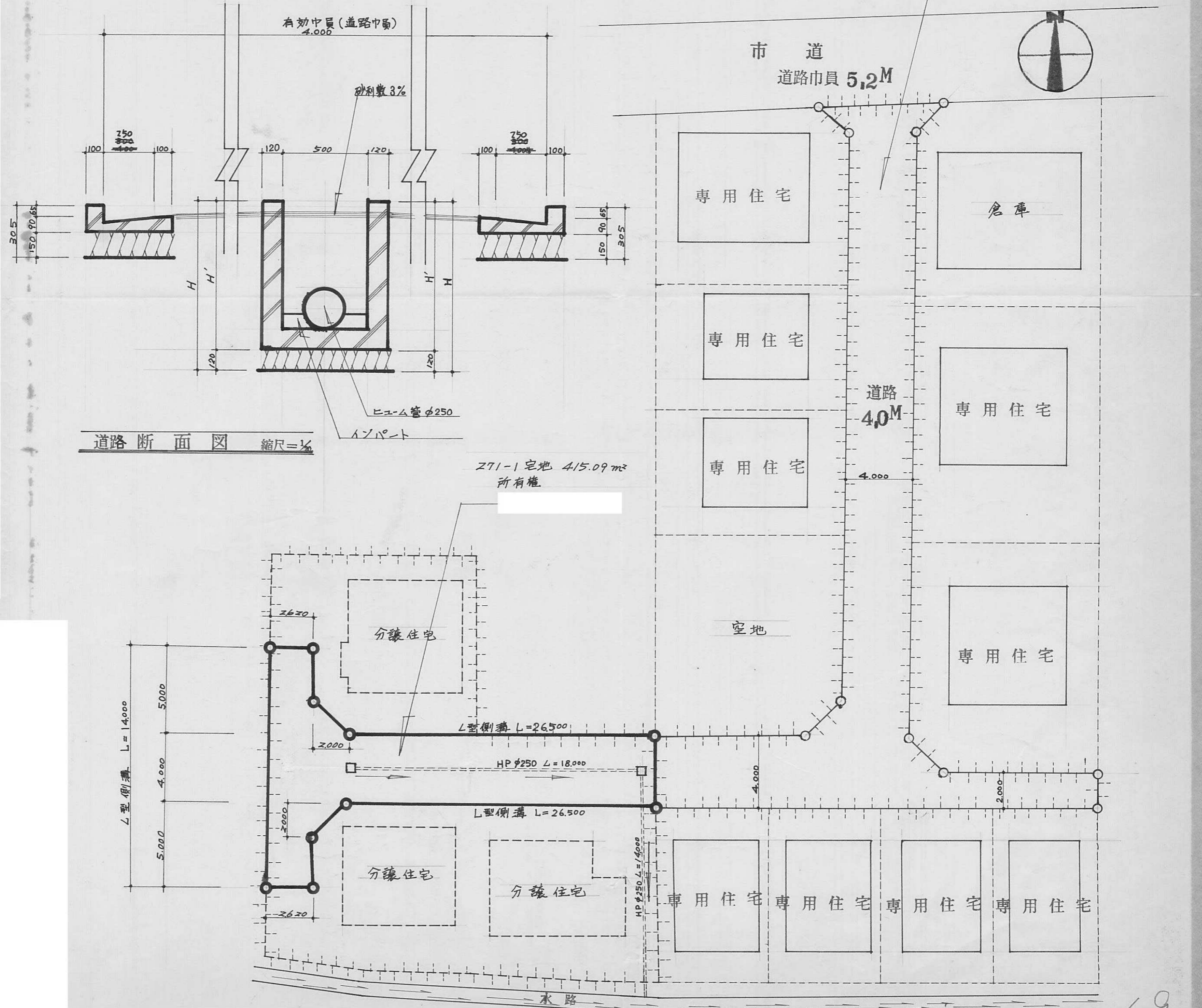

道路断面図 縮尺=1/50

平面図 縮尺=1/500

指定年月日・番号 昭和49年10月9日第49-20号
 告示年月日・番号 昭和49年12月3日第129号

承 諾 書

この図面記載のとおり道路の位置の指定・変更・廃止を承諾します。

道路の幅員 4.240^m - 3.4.120 道路の延長 71.700 道路の面積 186.268^{m²}

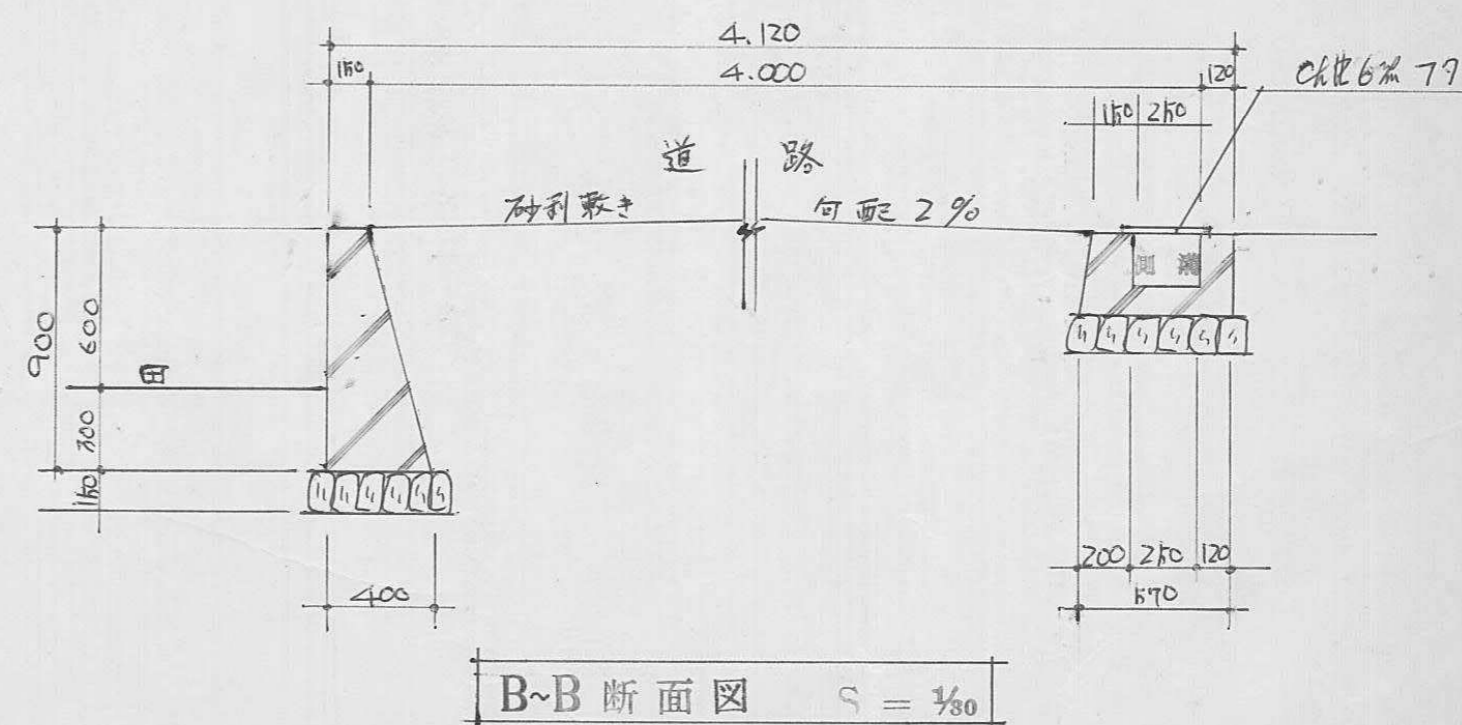
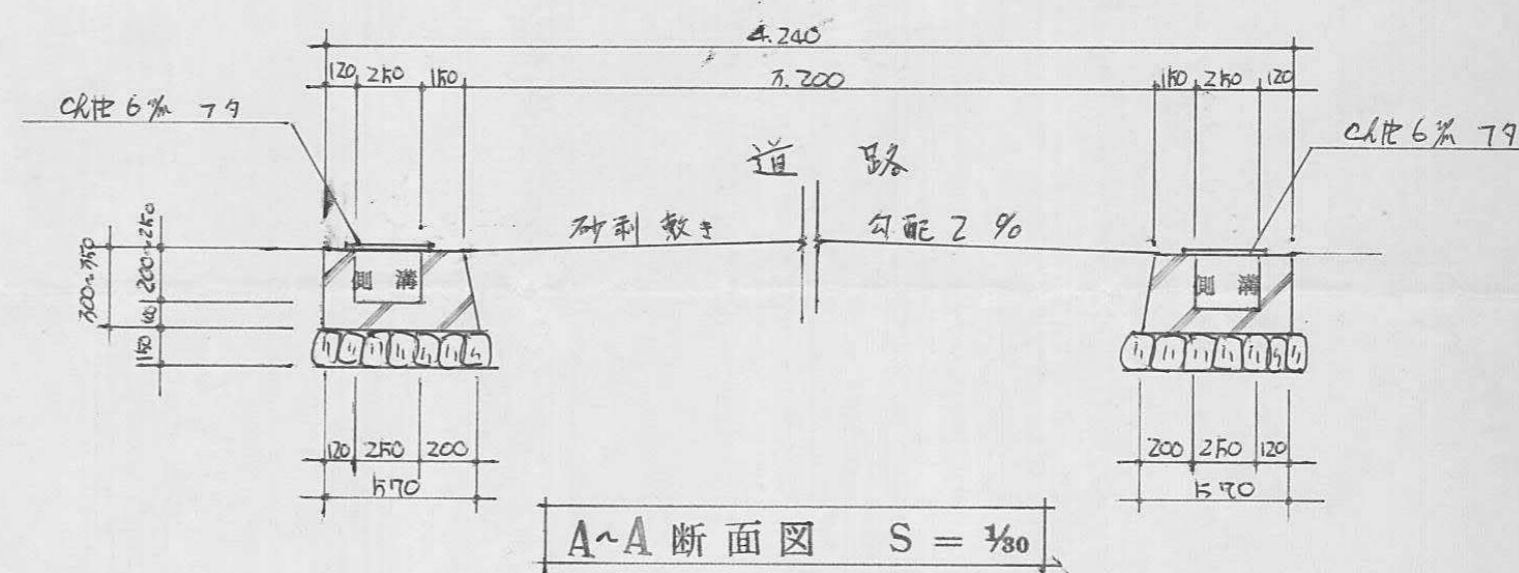
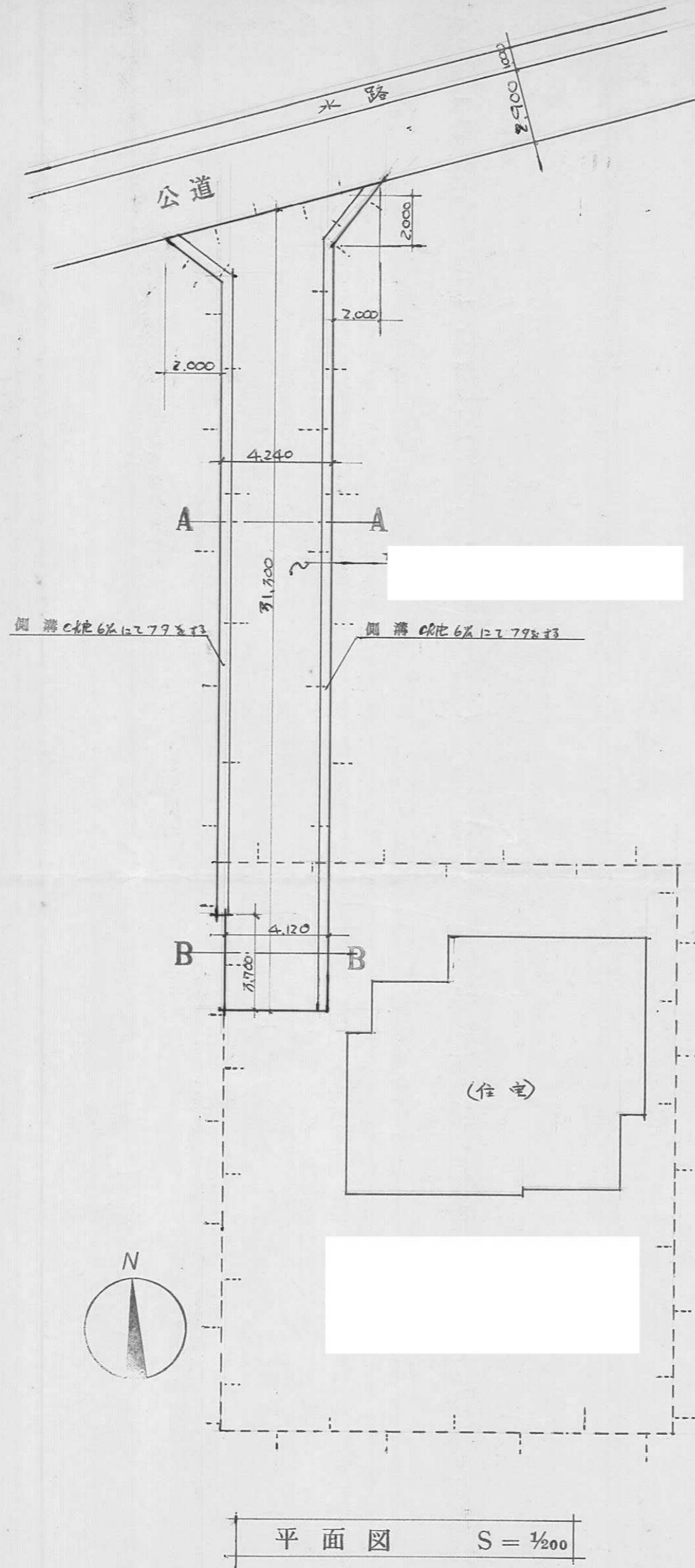

| | |
|----------|-------------------|
| 指定年月日・番号 | 昭和49年10月9日第49-2/号 |
| 告示年月日・番号 | 昭和49年12月3日第128号 |

承諾書

この図面記載のとおり道路の位置の指定・変更・廃止を承諾します。

| | | | | | |
|-------|--------|-------|---------|-------|----------------------|
| 道路の幅員 | 4.00 m | 道路の延長 | 20.80 m | 道路の面積 | 87.20 m ² |
|-------|--------|-------|---------|-------|----------------------|

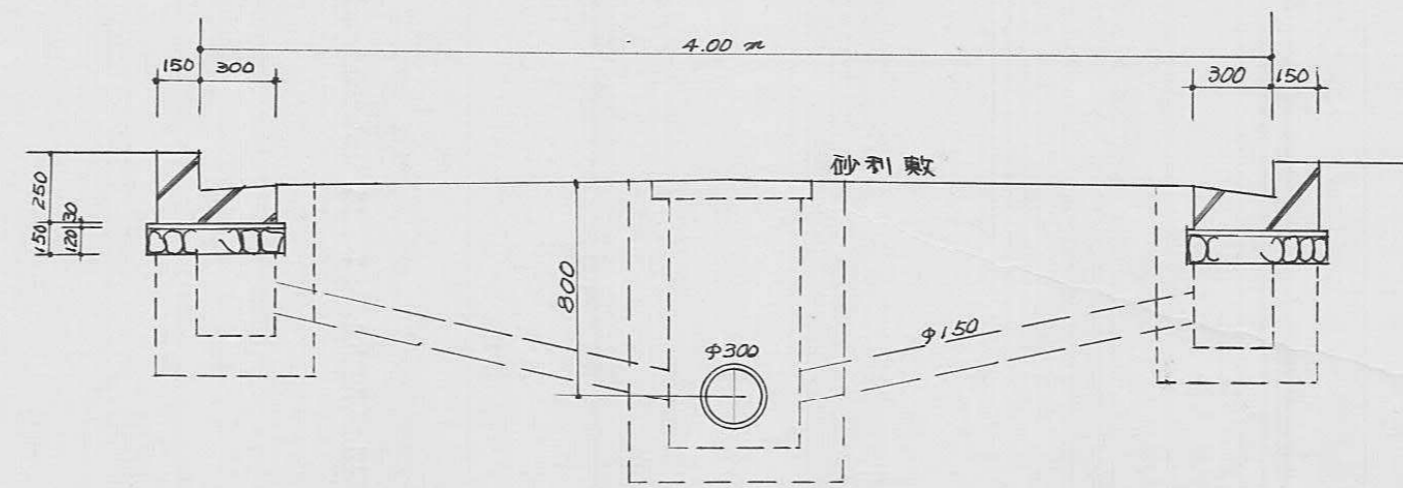
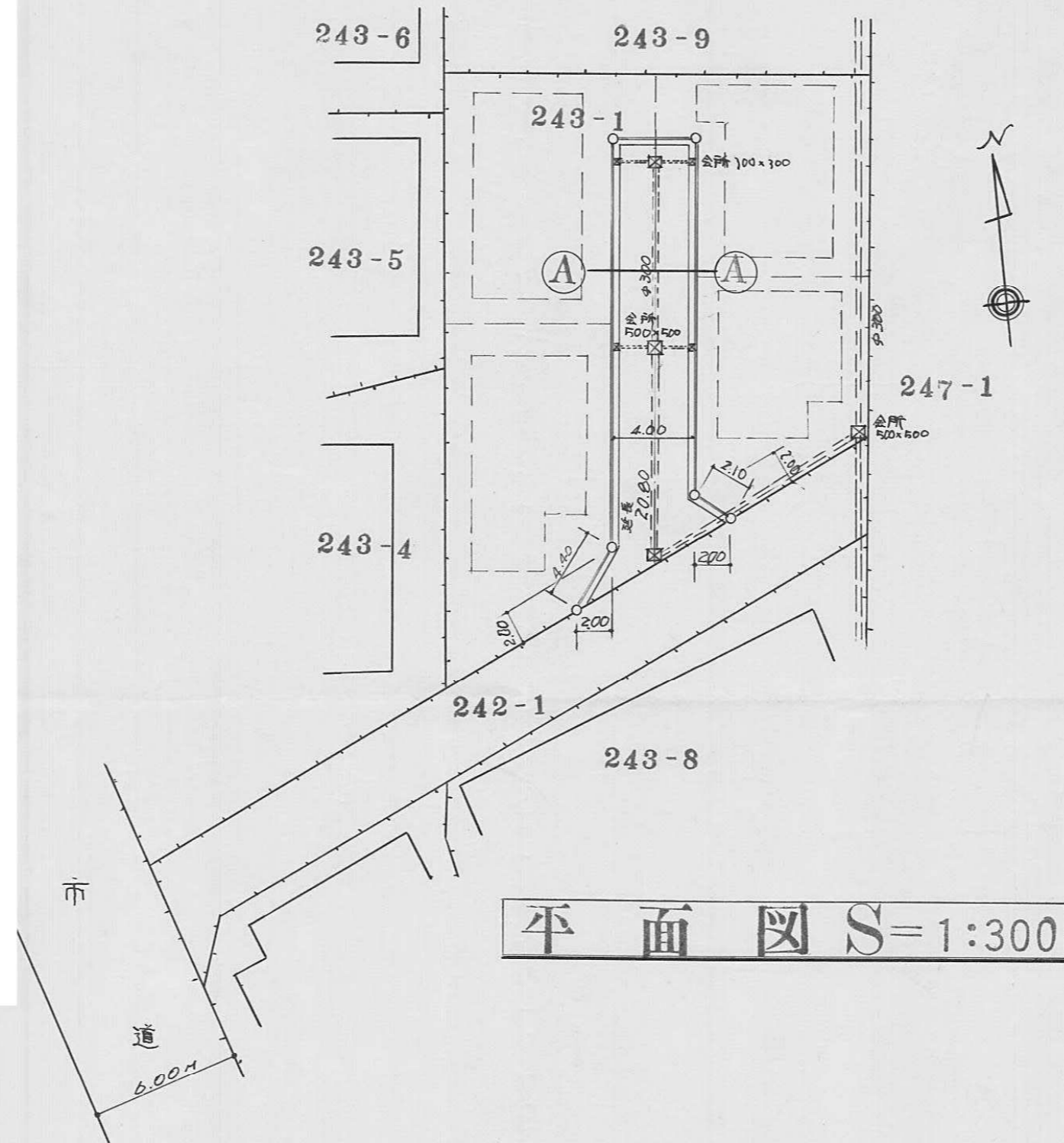

指定年月日・番号 昭和49年11月3日第49-22号
 告示年月日・番号 昭和49年12月3日第128号

承諾書

この図面記載のとおり道路の位置の指定・変更・廃止を承諾します。

道路の幅員 5,100 道路の延長 96,500 道路の面積 474,670 m²

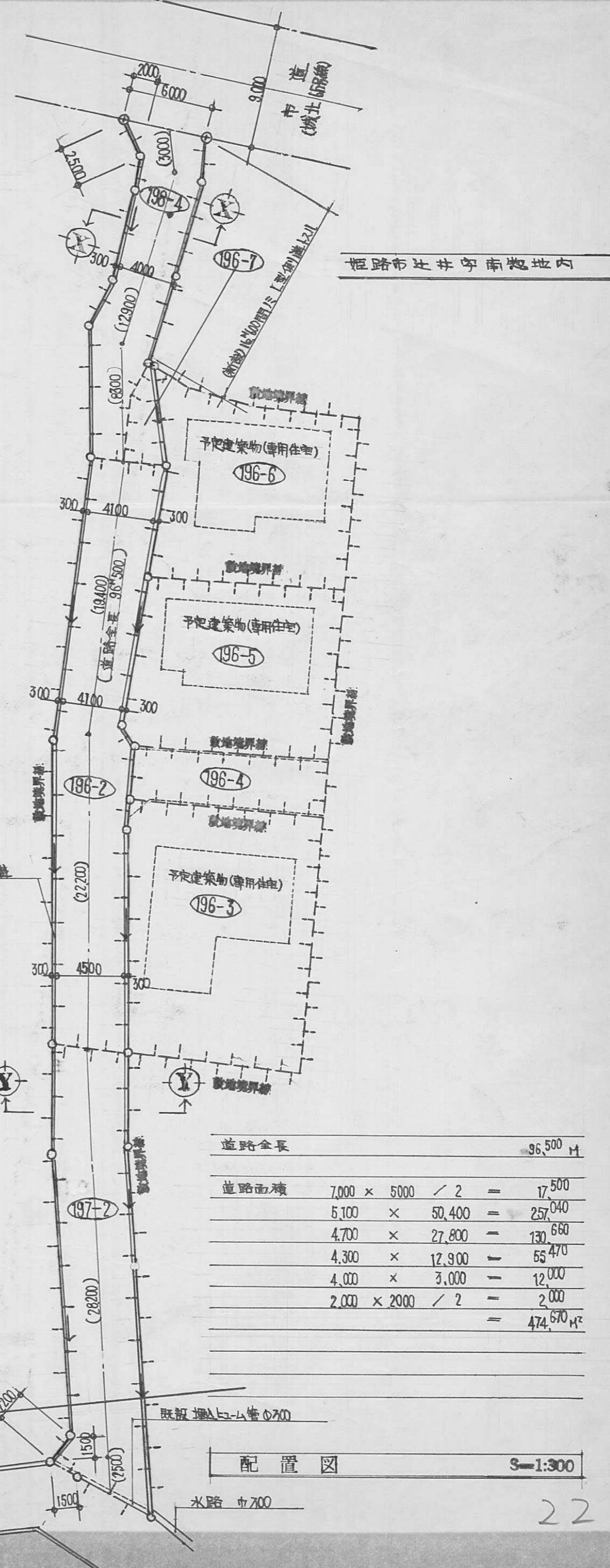
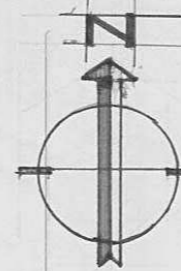
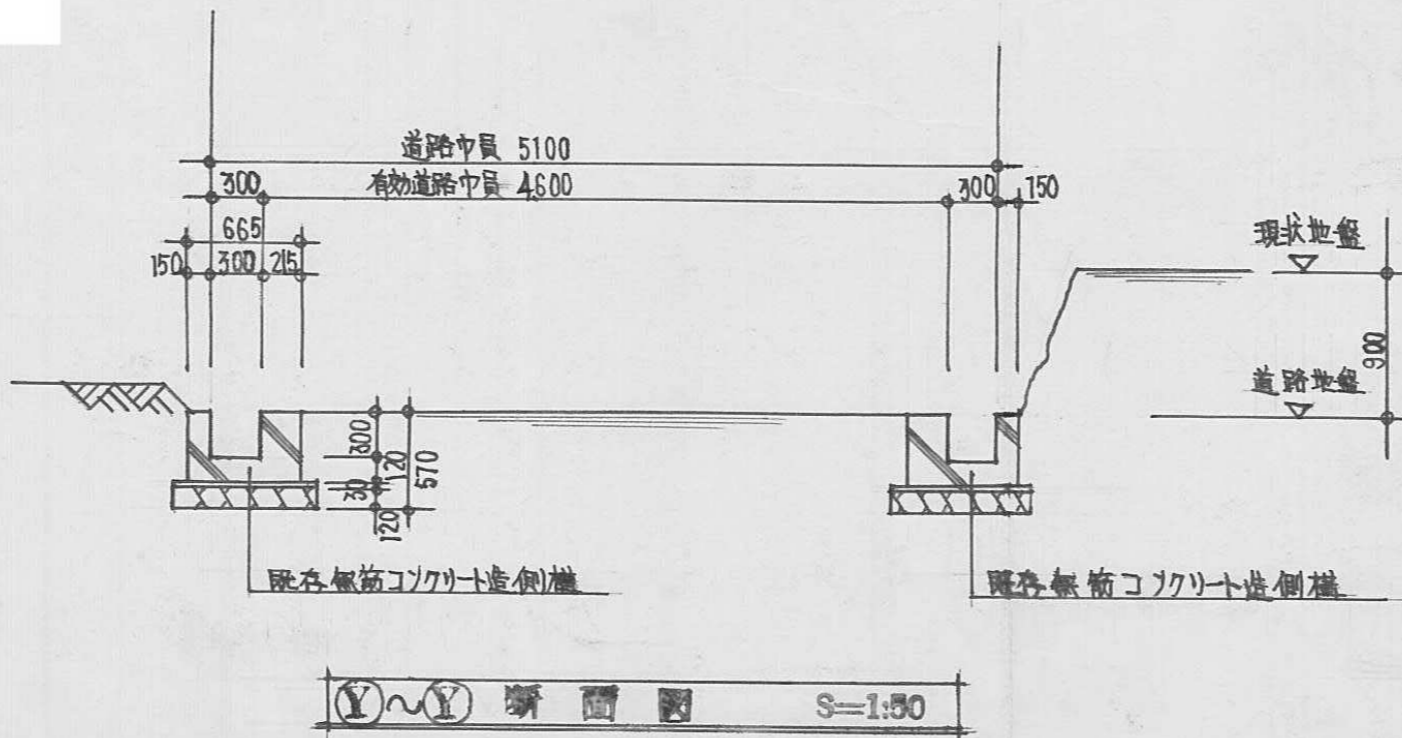
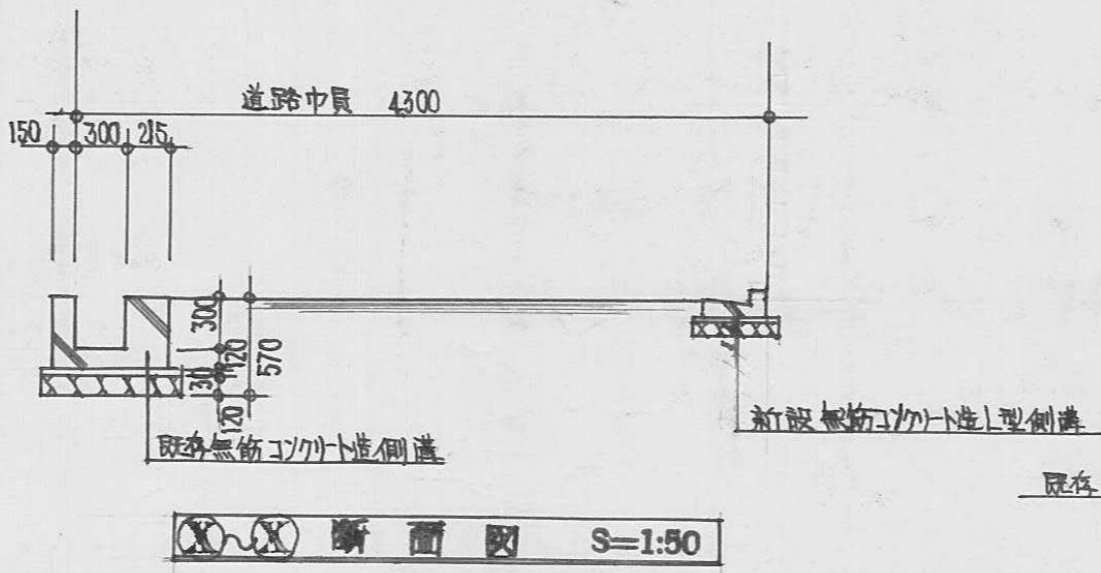

| | |
|------|----------------------------|
| 道路全長 | 96,500 m |
| 道路面積 | 7,000 × 5,000 / 2 = 17,500 |
| | 5,100 × 50,400 = 257,040 |
| | 4,700 × 27,800 = 130,660 |
| | 4,300 × 12,900 = 55,470 |
| | 4,000 × 3,000 = 12,000 |
| | 2,000 × 2,000 / 2 = 2,000 |
| | = 474,670 m ² |

