

昭和49年度

図面ページ	指定番号	指定年月日	地名	備考
1	49-1	49.04.20	書写字柿ノ木390-3	15-16廃止
2	49-2	49.05.01	四郷町坂元字北脇461-1他9筆	市道 四郷71,72号線 2枚
3	49-3	49.05.16	龜山字石ヶ坪77-4他7筆	43-291の延長 市道新170号線
4	49-4	49.05.23	網干区新在家字町田2075-11	一部取消56-25 市道 網干171号線の延長 2枚
5	49-5	49.12.26	御国野町御着字松之元301-6	
6	49-6	49.06.19	網干区坂上字町田348-4,1	
7	49-7	49.06.12	西庄字薬師ノ元乙99-4	市道荒川169号線
8	49-8	49.06.28	御立字河野1536-1他10筆	44-237,47-131の延長
9	49-9	49.07.31	今宿字面白1940-1	
10	49-10	49.06.26	大塩町字大蔵83-4他2筆	
11	49-11	50.09.30	御立字河原1727-1他3筆	
12	49-12	49.09.04	広畑区小坂字高千代34-2	
13	49-13	49.09.04	兼田字北川324-3,2	
14	49-14	49.08.02	辻井字門田828-3,832-3	
15	49-15	50.01.08	野里字八反田548-7	44-38の延長 12-3で廃止
16	49-16			取り下げ
17	49-17	49.08.02	大塩町稲荷989-3~7	
18	49-18	49.08.22	飾磨区阿成字青柳1024-4,11	
19	49-19	49.09.14	北今宿字片田272-1,275-9	
20	49-20	49.10.09	網干区和久字上前田126-1,6	市道 旭陽127号線
21	49-21	49.10.09	大津区平松字水尾243-1,242-1	
22	49-22	49.11.03	辻井字南惣地内197-2他7筆	45-474の延長
23	49-23	49.10.08	飾磨区山崎字東山949-78,68	
24	49-24	49.11.06	勝原区宮田字奴田601	
25	49-25	49.10.19	網干区興浜字冲高洲907-272,273	
26	49-26	49.11.18	大津区平松字水尾243-1,243-9	48-54,49-21の延長
27	49-27	49.11.28	飾磨区阿成字細長926-2	
28	49-28	49.12.03	大津区勤兵衛町二丁目221-2	
29	49-29	49.12.10	四郷町坂元字北脇477-1,475	市道 四郷72号線 (49-2とダブリ)
30	49-30			取り下げ
31	49-31	49.12.16	田寺字大谷口1071-19他6筆	
32	49-32			欠番
33	49-33	50.03.08	今宿字八軒田1903-2,1904-2	
34	49-34	50.08.11	土山字薬玉寺前490-2,492-8	市道 荒川136
35	49-35	50.02.13	飾磨区阿成字高田164-4	
36	49-36	50.02.06	勝原区山戸字五反長72-3,2,4	
37	49-37	50.03.31	大津区恵美酒町一丁目53	
38	49-38	50.03.25	伊伝居字小山崎806-15	
39	49-39	50.03.25	大津区勤兵衛町二丁目1447	
40	49-40	50.03.18	北条字南尾577-11他5筆	
41	49-41	50.03.31	広畑区小坂字高千代42,43	市道 勝原209号線

昭和49年度

図面ページ	指定番号	指定年月日	地名	備考
42	49- 42	50.04.16	広畑区天満字安田1024-2	
43	49- 43	50.04.11	網干区興浜字蔵ノ内1978-3他6筆	
44	49- 44	50.04.12	網干区興浜1965-2他3筆	H5.5.15に変更 49-43の延長
45				
46				
47				
48				
49				
50				
51				
52				
53				
54				
55				
56				
57				
58				
59				
60				
61				
62				
63				
64				
65				
66				
67				
68				
69				
70				
71				
72				
73				
74				
75				
76				
77				
78				
79				
80				
81				
82				

指定年月日・番号 昭和49年10月9日第49-23号
 告示年月日・番号 昭和50年1月20日第10号

承諾書

この図面記載のとおり道路の位置の指定・変更・廃止を承諾します。

道路の幅員 4.50m 道路の延長 ~~76.40~~ 24.90m 道路の面積 ~~321.26~~ 38.22m²

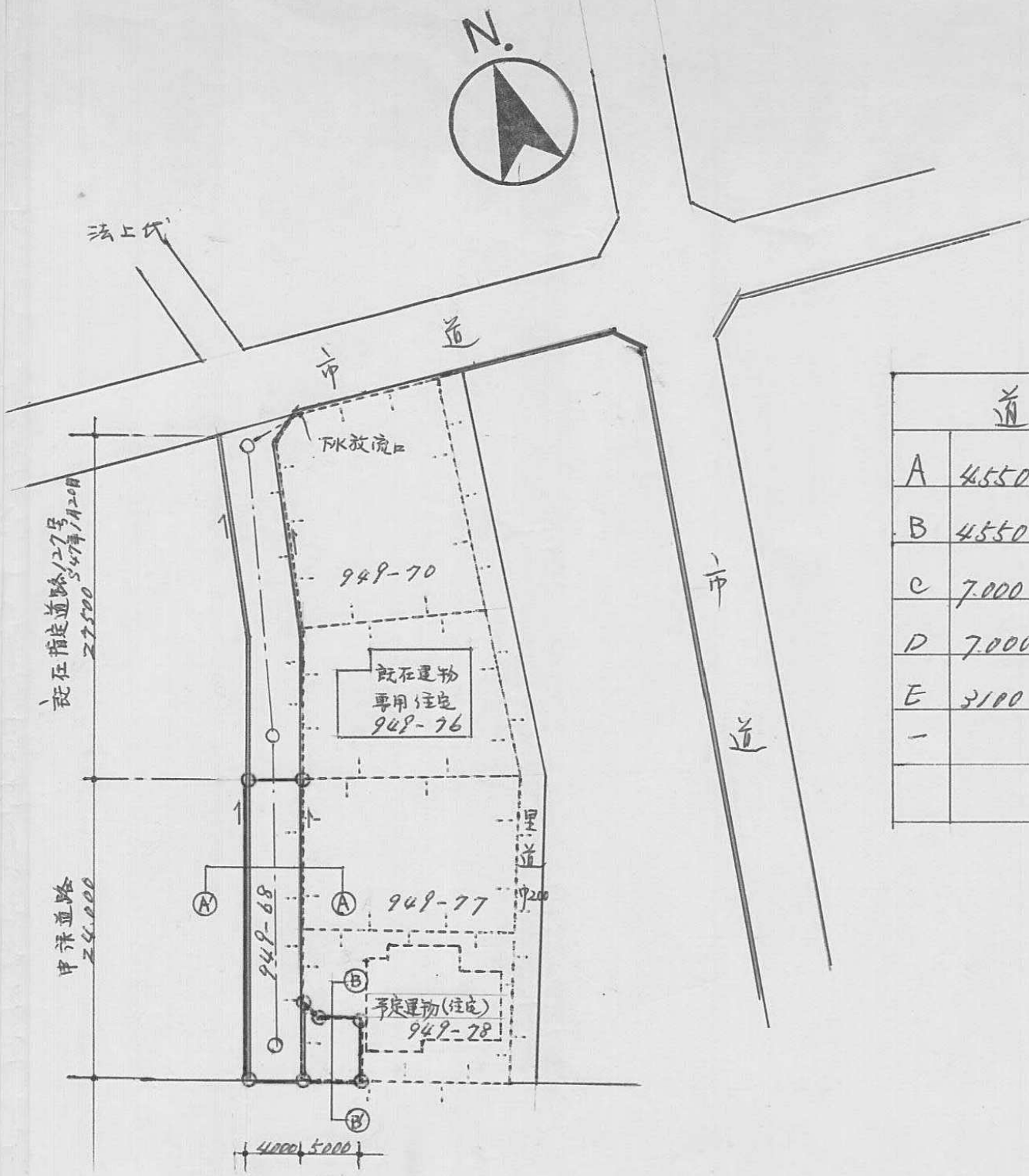

平面図 S = 1/500

区画	幅員	長さ	面積
A	4.550	24.500	111.475
B	4.550	24.500	111.475
C	7.000	3.500	24.500
D	7.000	3.500	24.500
E	3.100	1.450	4.495
合計			276.445
申請面積			138.222
割合			41.7%

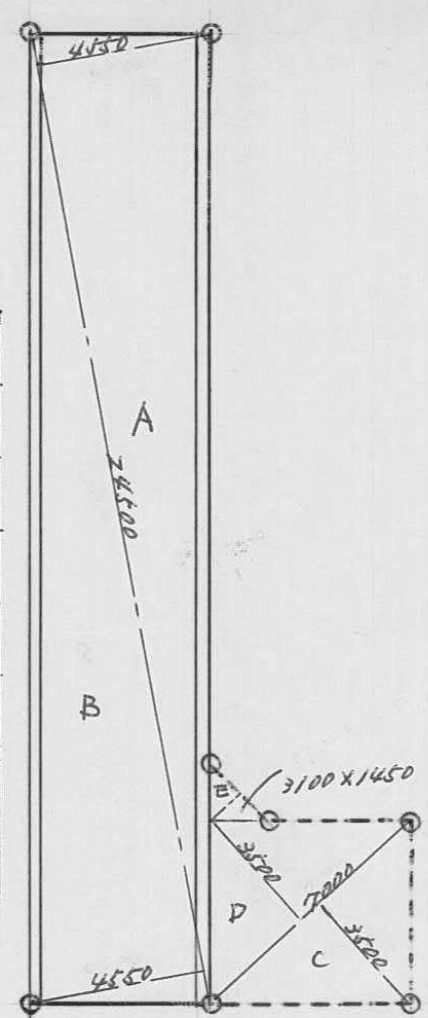

申請道路示積図 S = 200

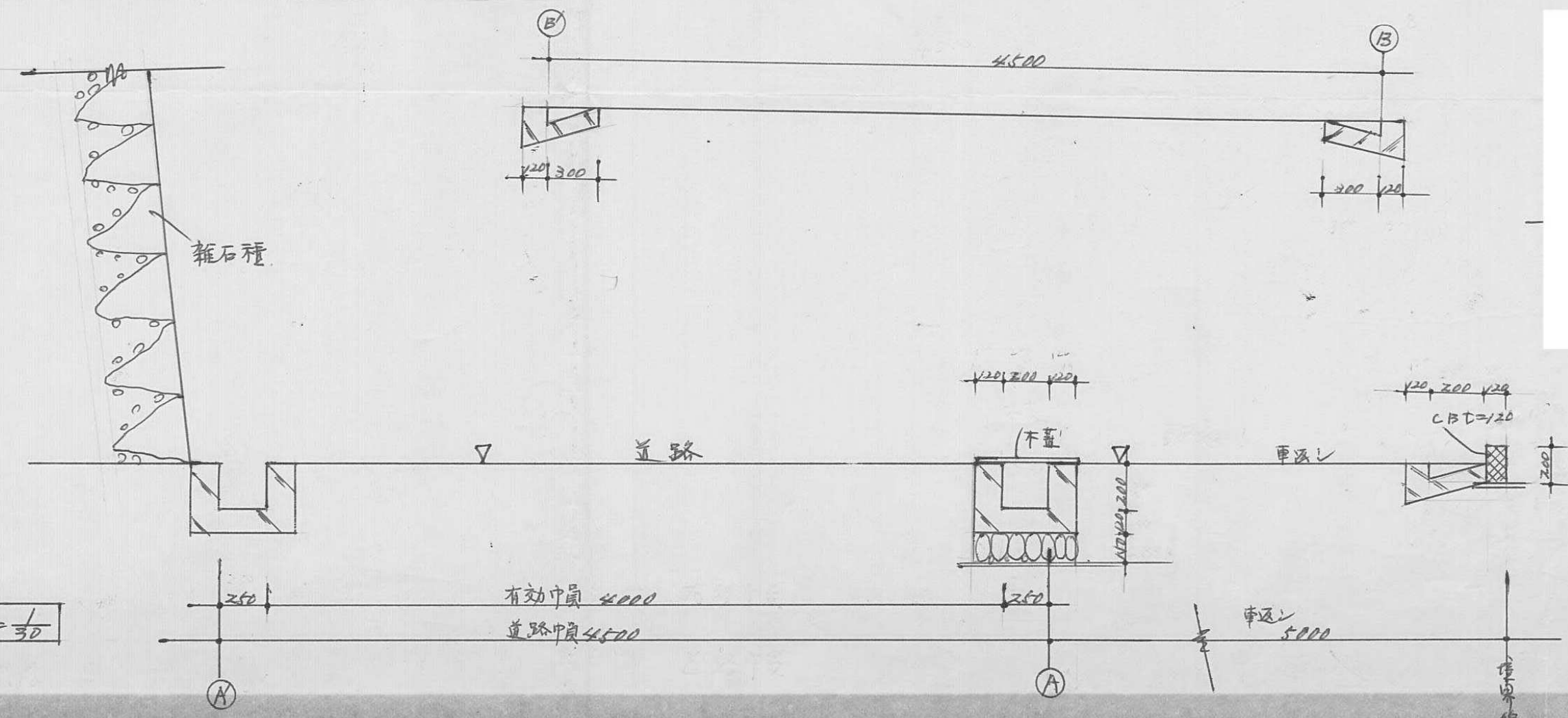

道路矩形図 S = 30

有効巾員 4000
 道路巾員 4500
 申請 5000

指定年月日・番号	昭和 49 年 11 月 6 日 第 49-24 号
告示年月日・番号	昭和 49 年 12 月 3 日 第 129 号

承 諾 書

この図面記載のとおり道路の位置の指定・変更・廃止を承諾します。

道路の幅員	4.000	道路の延長	33.500	道路の面積	141.500
-------	-------	-------	--------	-------	---------

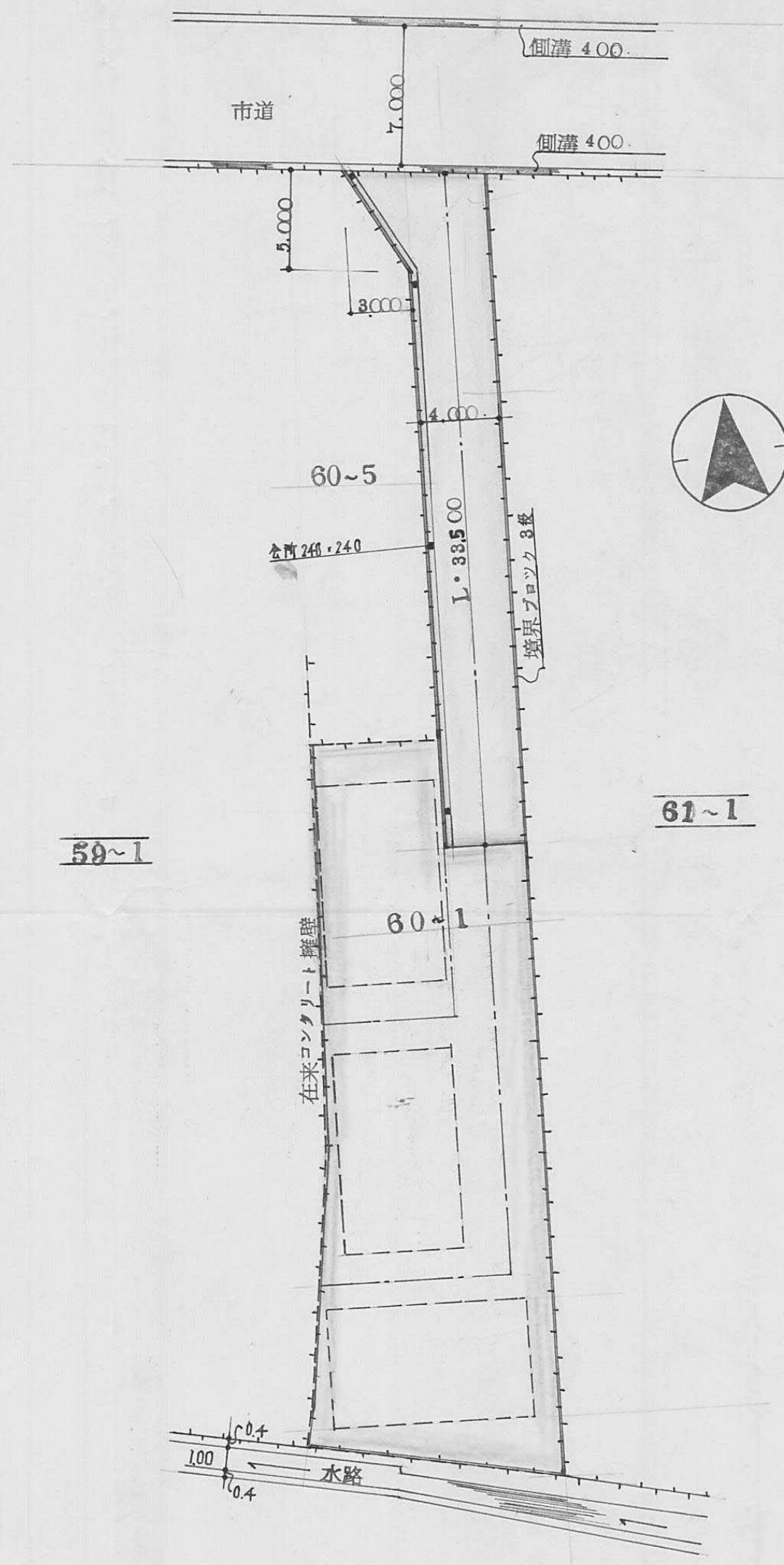

配置図 S 1/300

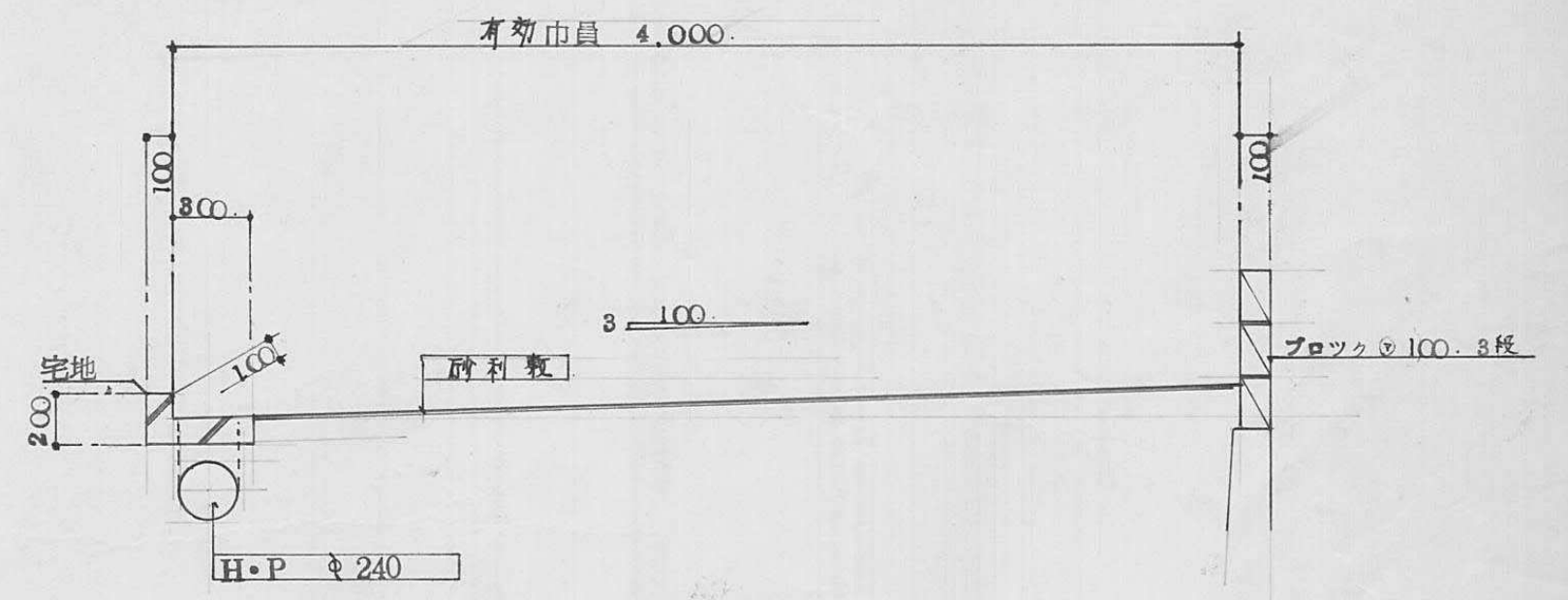

道路断面図 S 1/30

道路面積	$33.50 \times 4.00 + (3.00 \times 5.00) \times \frac{1}{2} = 141.50$	24
------	--	----

指定年月日・番号 昭和 49 年 10 月 19 日 第 49-25 号
 告示年月日・番号 昭和 49 年 12 月 3 日 第 129 号

承諾書

この図面記載のとおり道路の位置の指定・変更・廃止を承諾します。

道路の幅員 4.00 m 道路の延長 28.33 m 道路の面積 119.32 m²

計画平面図

S = 1:300

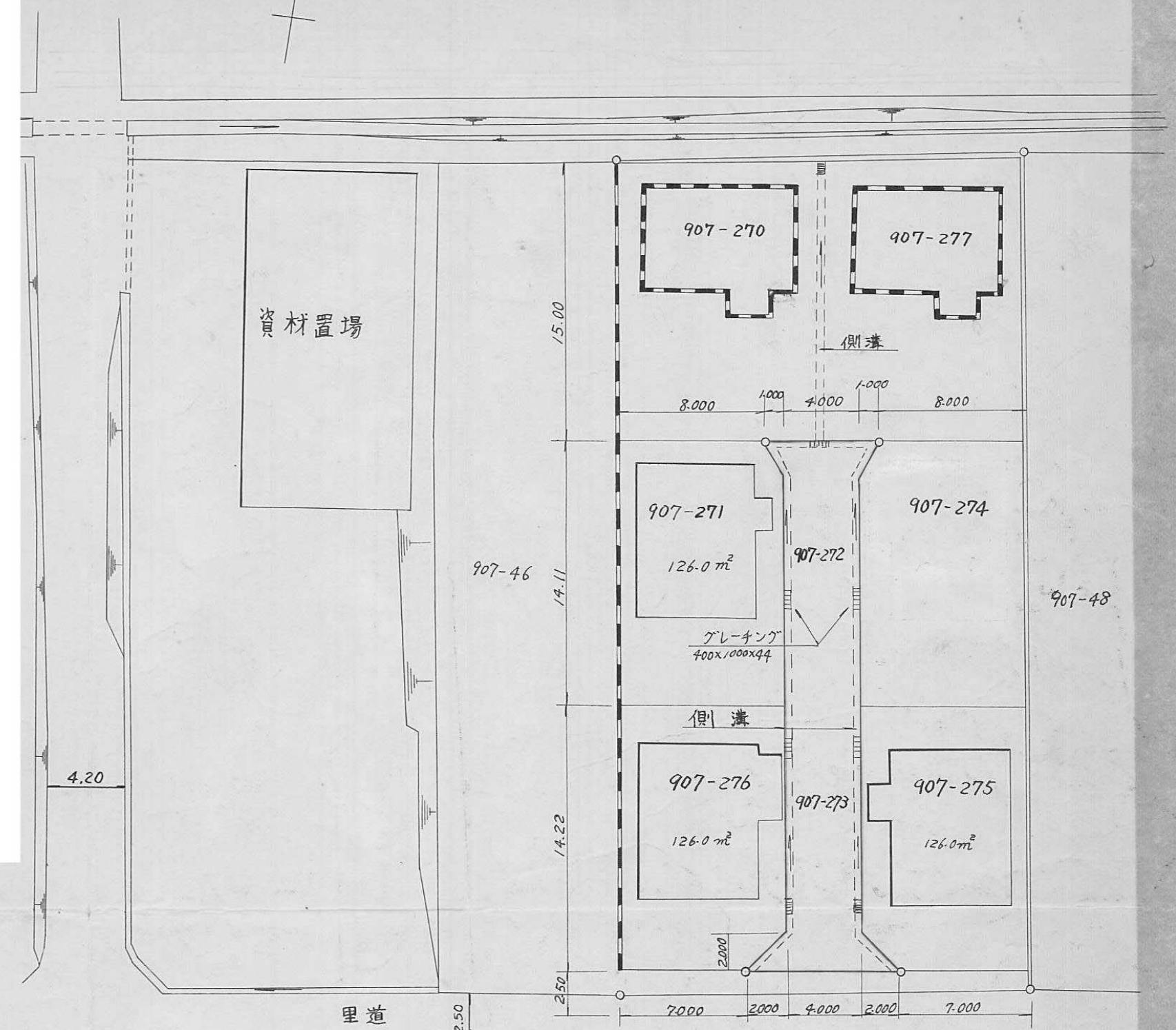

標準断面図

S = 1:10

グレーチング部分

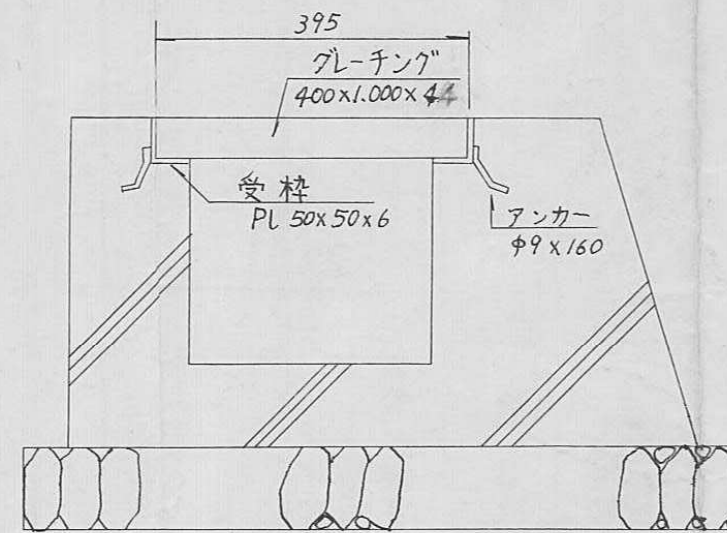

道路標準断面図

S = 1:40

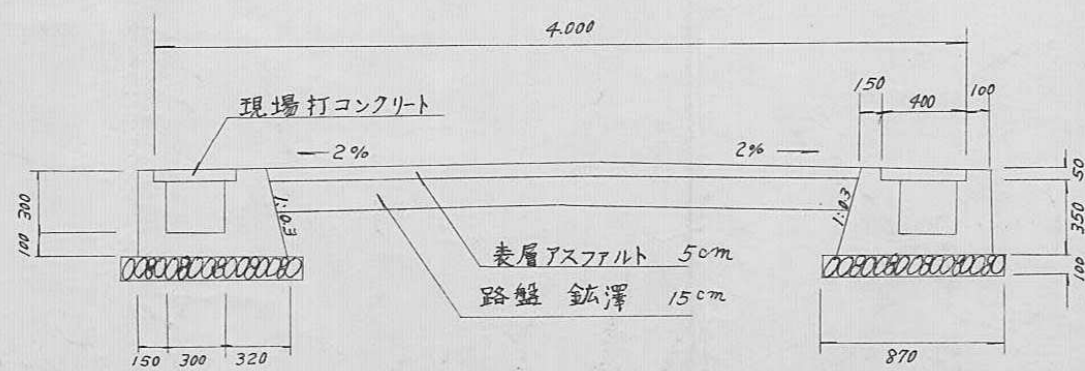

現場打部分

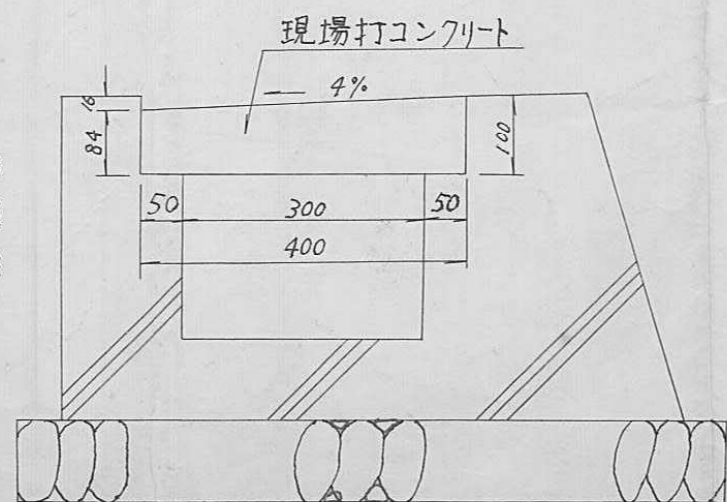

求積図

S = 1:300

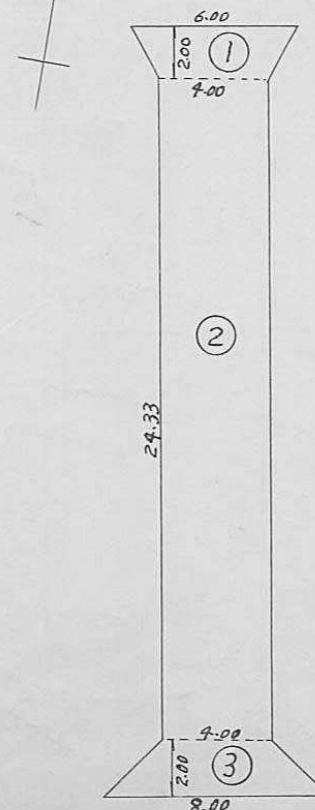

求積表

1	$\frac{6.0+8.0}{2} \times 2.00$	10.00
2	24.33 x 4.00	97.32
3	$\frac{8.00+4.00}{2} \times 2.00$	12.00
合計		119.32 m ²

指定年月日・番号 昭和 49 年 11 月 18 日 第 49-26 号
 告示年月日・番号 昭和 49 年 12 月 3 日 第 129 号

承 諾 書

この図面記載のとおり道路の位置の指定・変更・廃止を承諾します。

道路の幅員 4.00 m 道路の延長 10.00 m 道路の面積 (用途(宅宅)) 66.50 m²

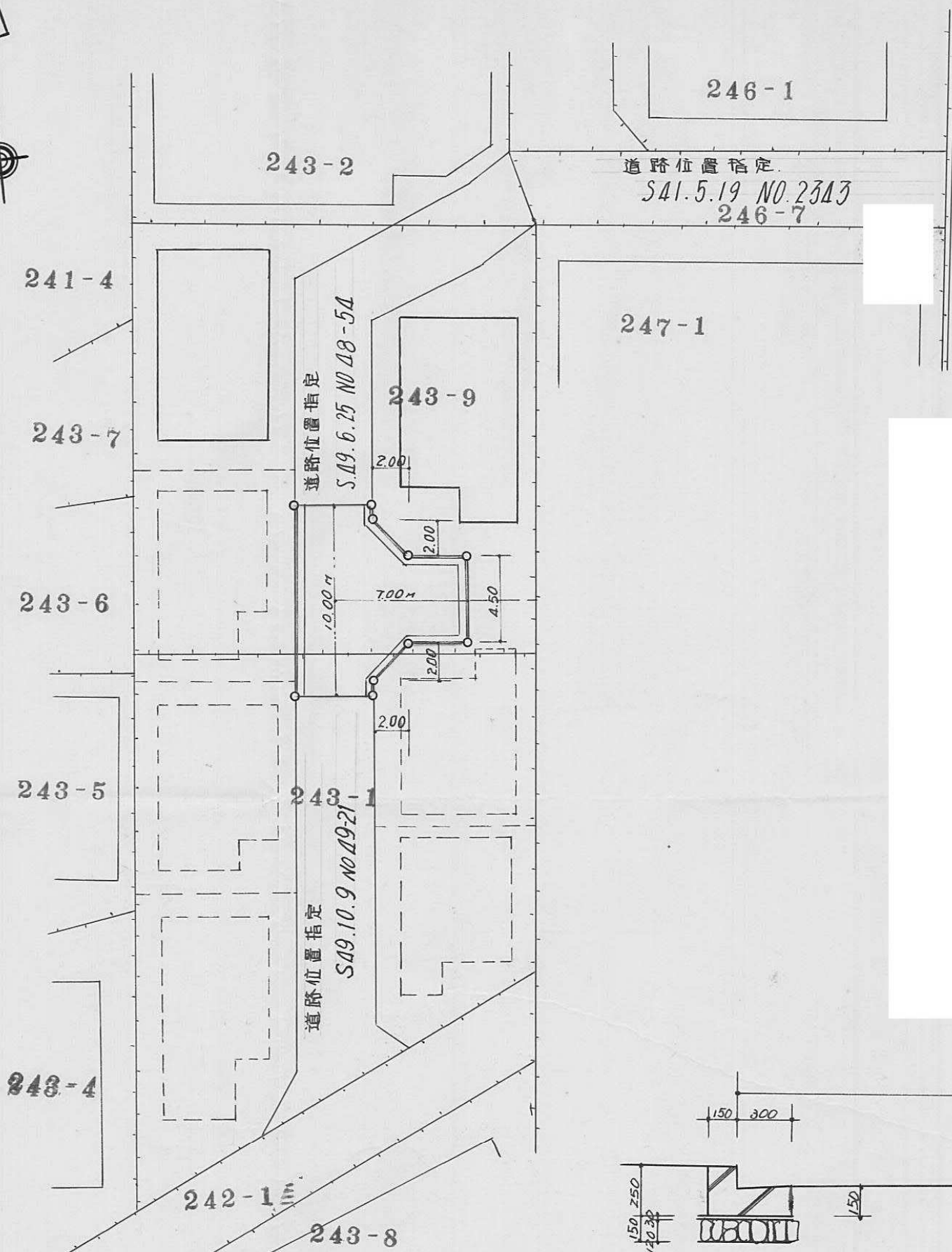

市
道

市
道

平面図 S=1:300

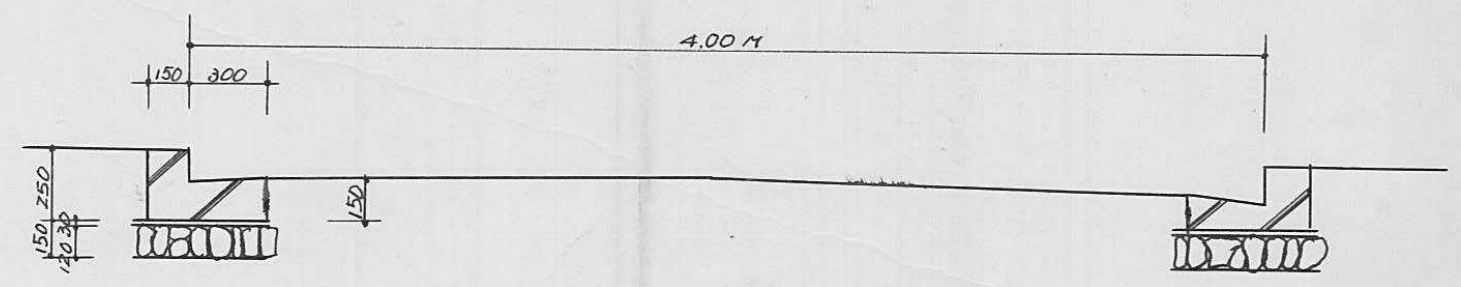

断面図 S=1:30

指定年月日・番号 昭和49年11月28日第49-27号
 告示年月日・番号 昭和50年1月20日第10号

承諾書

この図面記載のとおり道路の位置の指定・変更・廃止を承諾します。

道路の幅員 4.120 道路の延長 19.800 道路の面積 97.000 ㎡

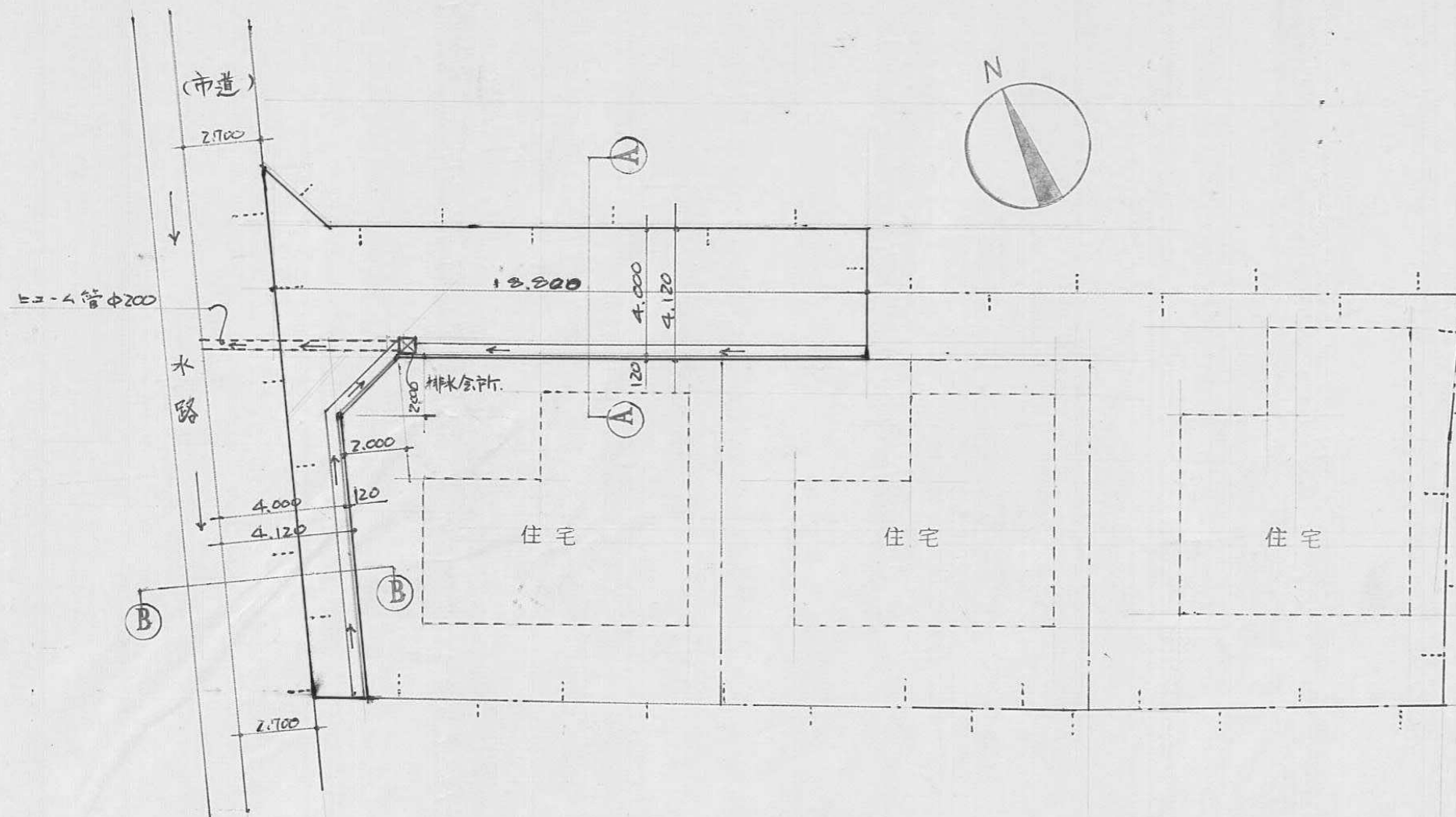

平面図 S = 1/200

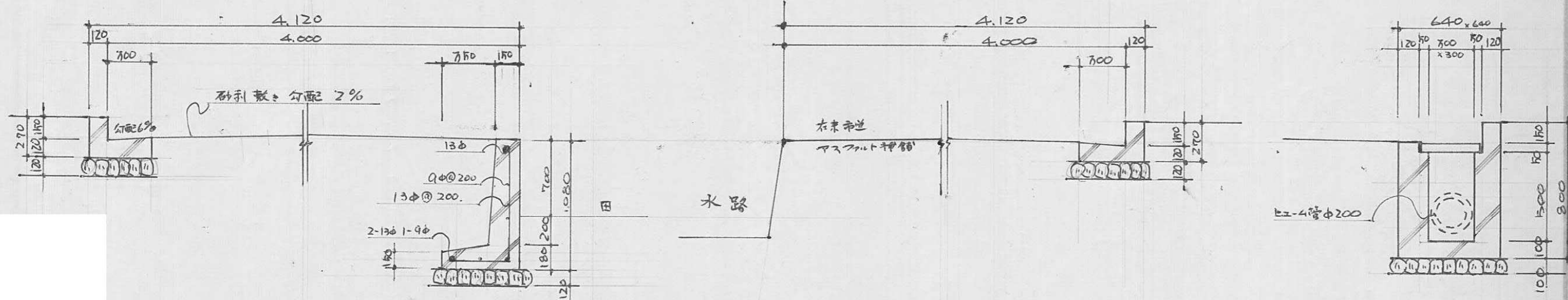

道路 A~A 断面図 S = 1/30

道路 B~B 断面図 S = 1/30

会所断面図 S = 1/30

指定年月日・番号 昭和 49 年 12 月 3 日 第 49-28 号
 告示年月日・番号 昭和 50 年 1 月 20 日 第 10 号

承 諾 書

この図面記載のとおり道路の位置の指定・変更・廃止を承諾します。

道路の幅員 4.00 m 道路の延長 23.82 m 道路の面積 99.3 m²

平面図 1/200

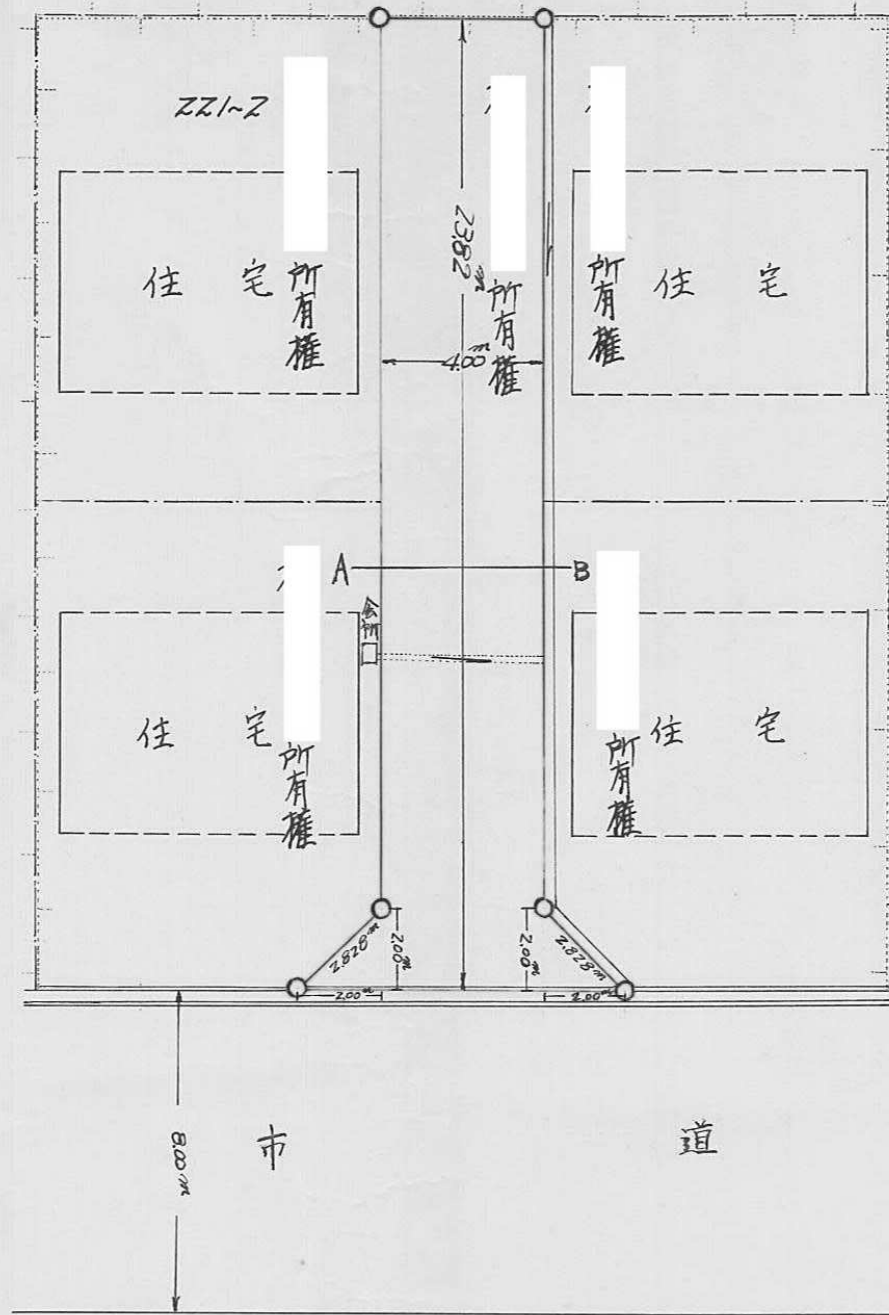

側溝詳細 1/10
a 型

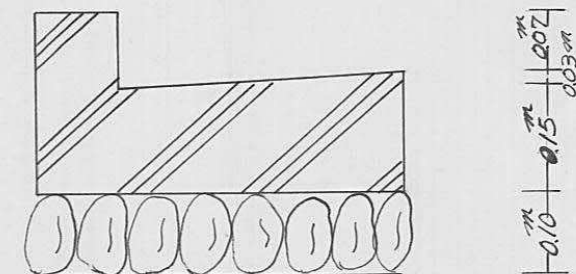
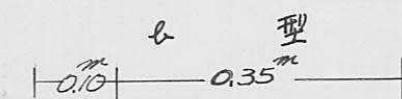
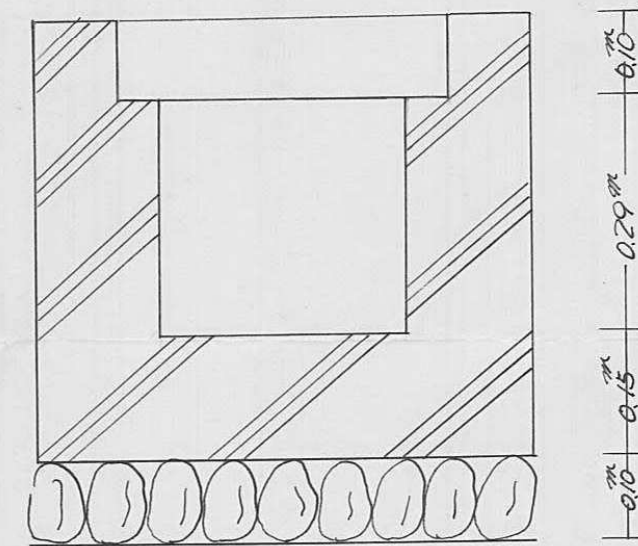
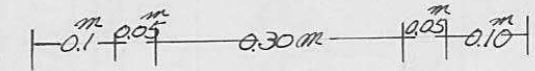

道路断面図 1/50

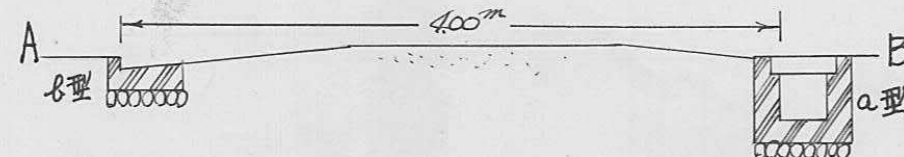

指定年月日・番号 昭和49年12月10日第49-29号
 告示年月日・番号 昭和50年4月5日第28号

承諾書

この図面記載のとおり道路の位置の指定(変更・廃止)を承諾します。

道路の幅員 4.50 道路の延長 22.80 道路の面積 102.60 M²

平面図

N=1/200

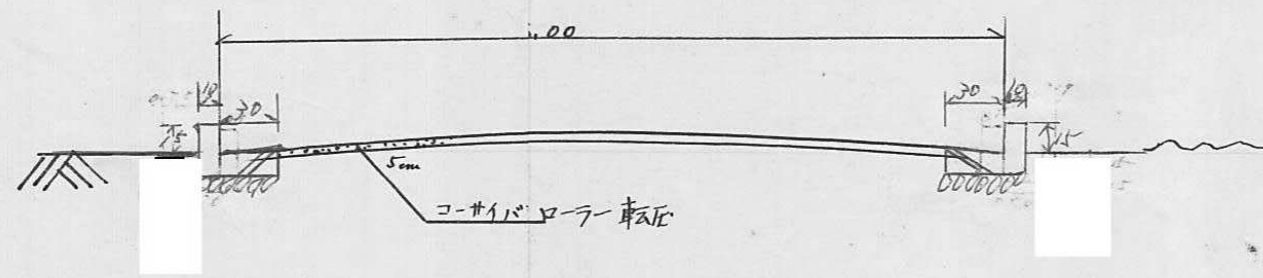
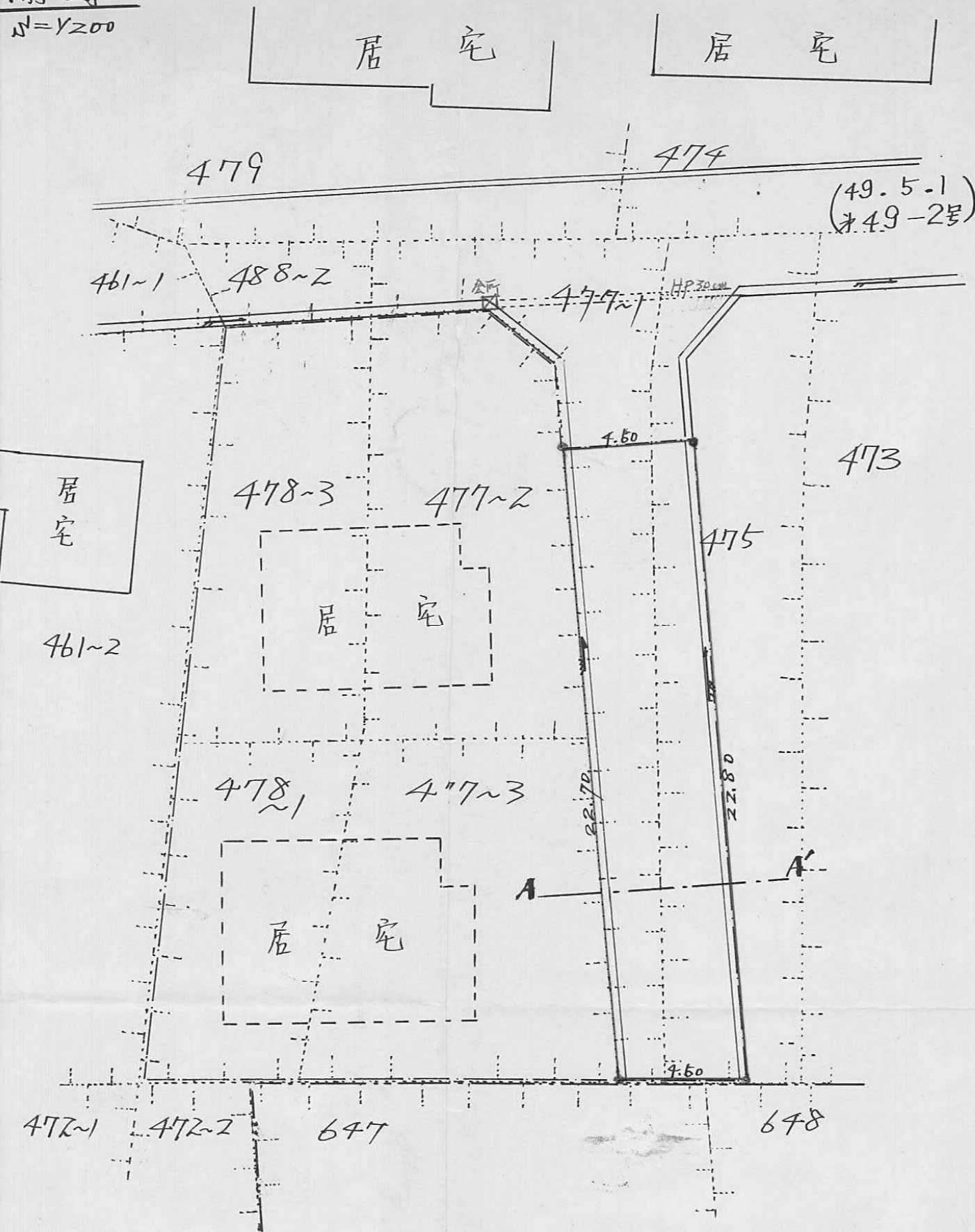

断面図

S=1/70

指定年月日・番号 昭和50年3月8日第28-33号
 告示年月日・番号 昭和50年4月14日第34号

承諾書

この図面記載のとおり道路の位置の指定・変更・廃止を承諾します。

道路の幅員 4.00M 4.50M 道路の延長 42.20M 道路の面積 179.20M²

平面図 S = 1/200^m

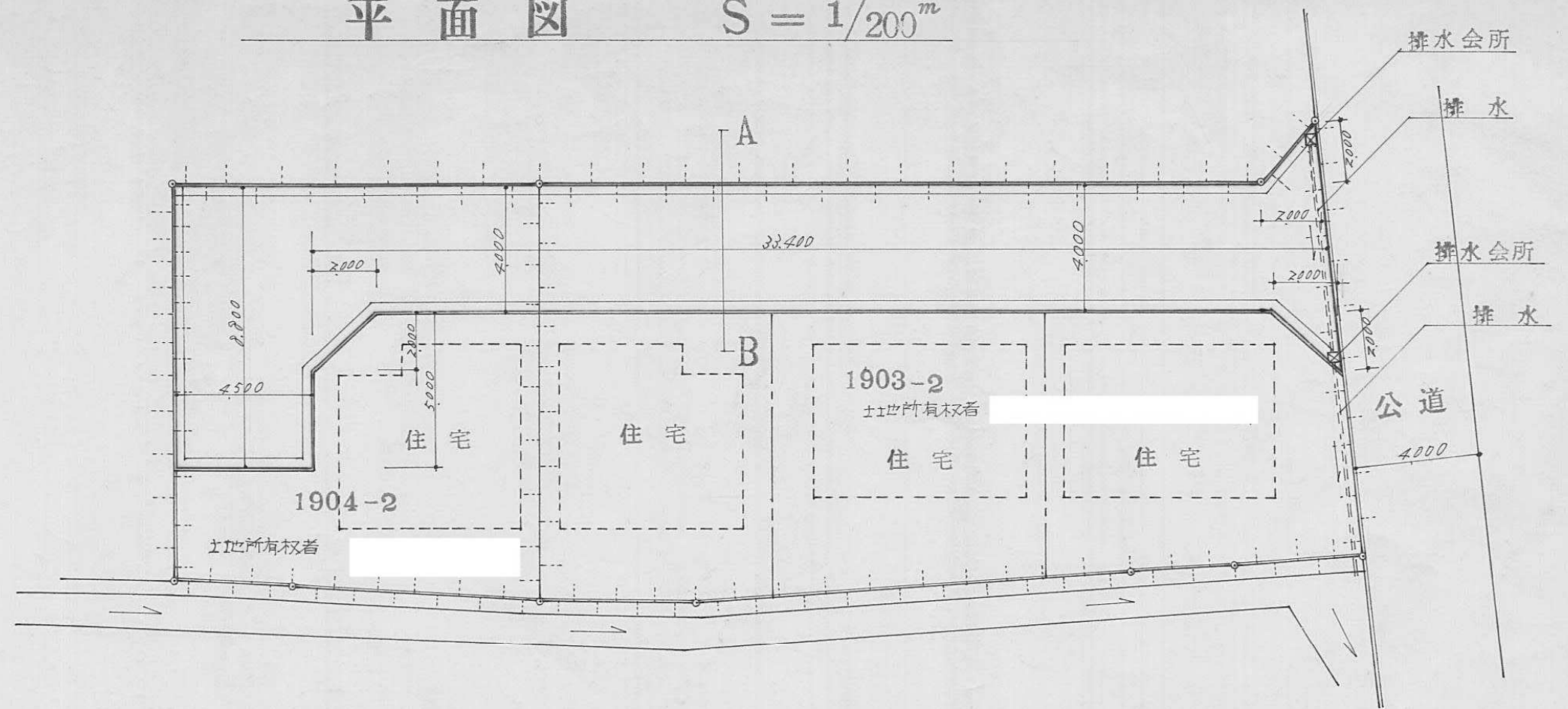

A-B断面図 S = 1/50^m

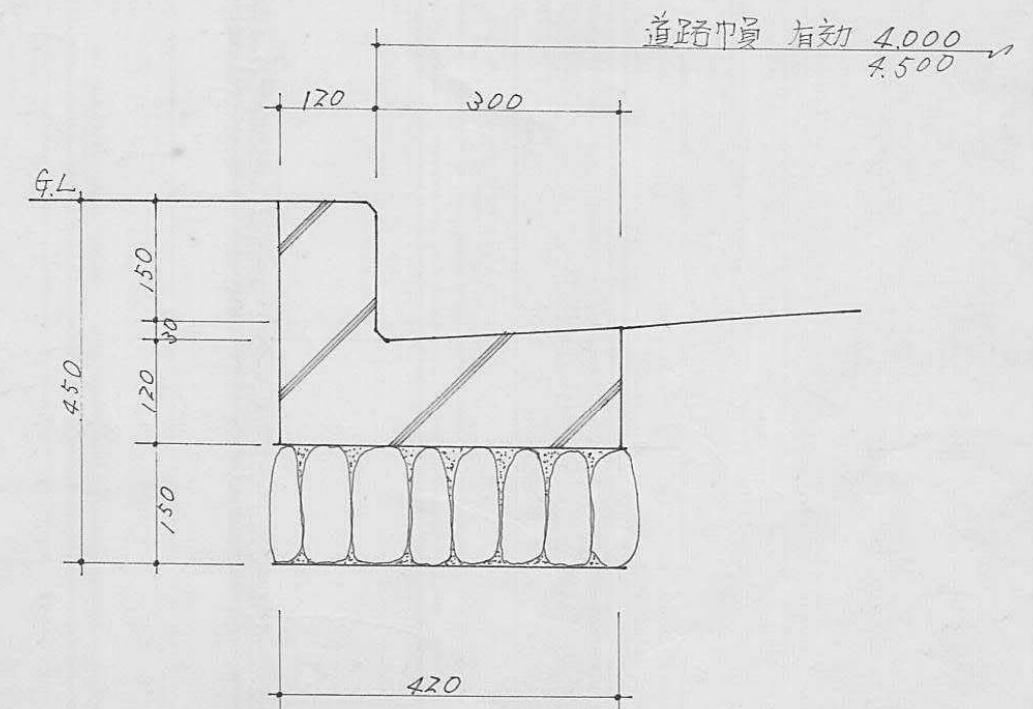
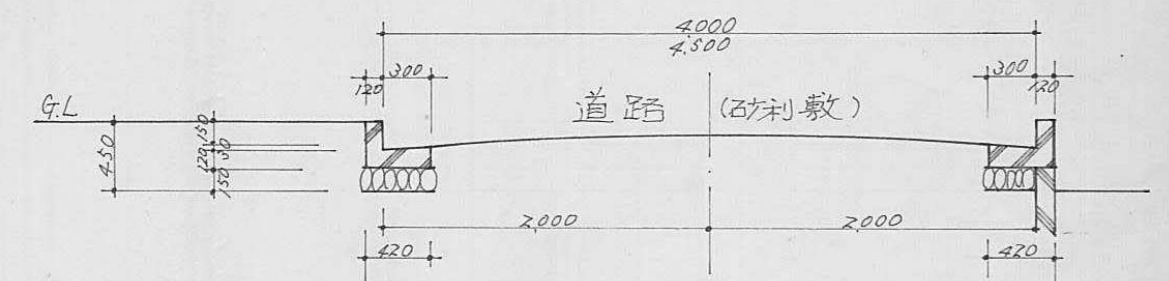

詳細図 S = 1/10^m

指定年月日・番号 昭和50年8月11日第49-34号
 告示年月日・番号 昭和50年9月13日第115号

承諾書

この図面記載のとおり道路の位置の指定・変更・廃止を承諾します。

道路の幅員 6.10 m 道路の延長 50.20 m 道路の面積 318.90 m²

平面配置図 S = 1/200

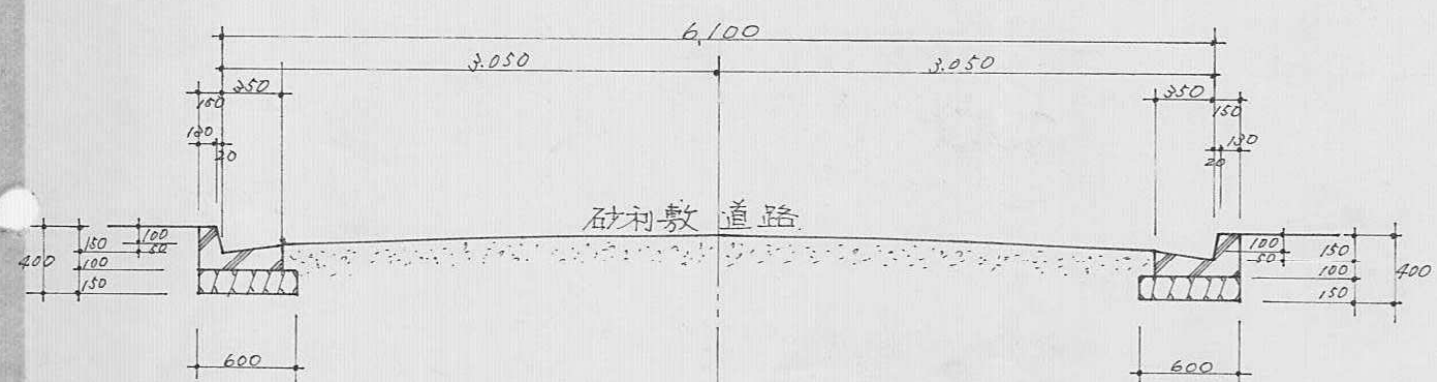
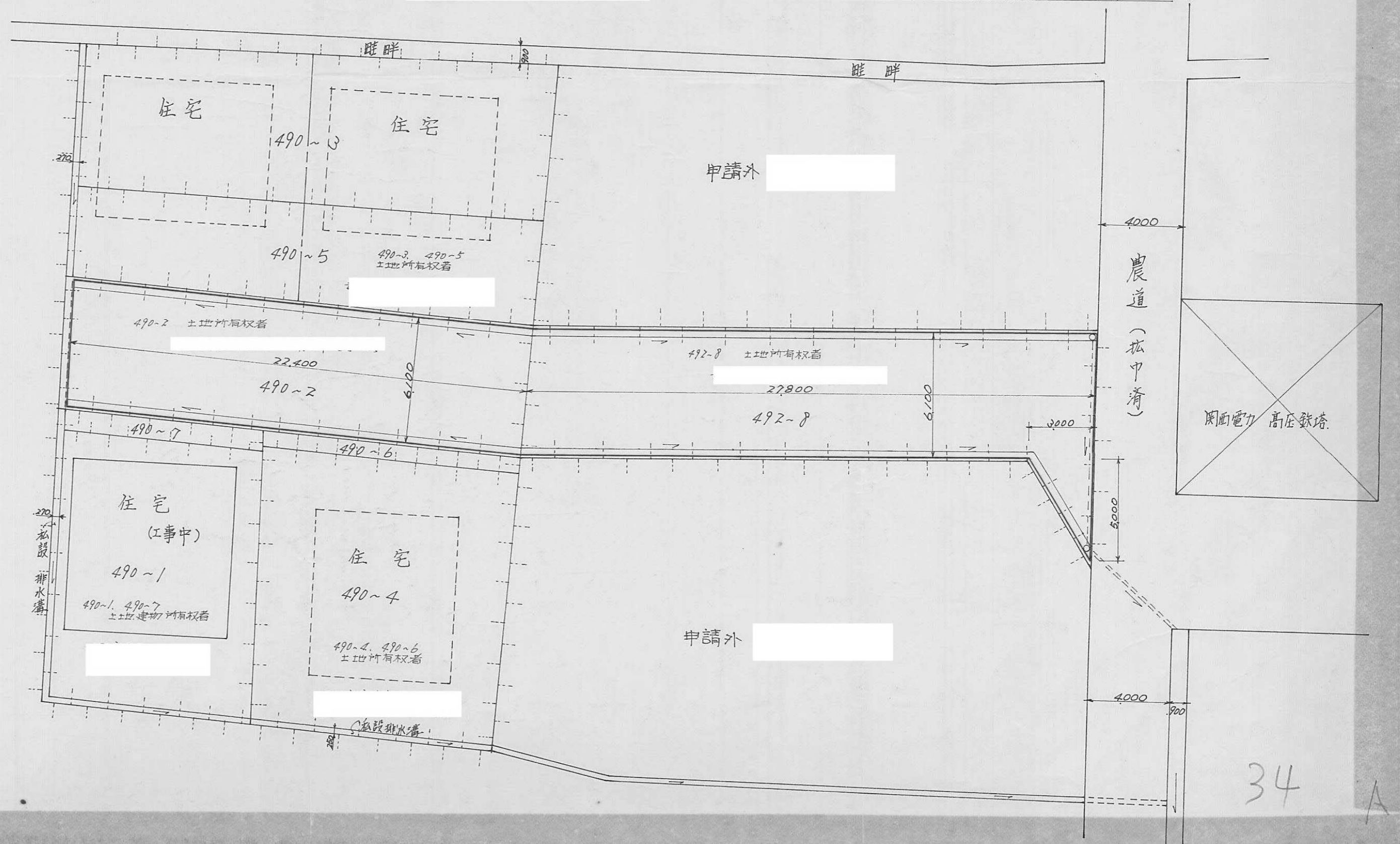

断面図 S = 1/50

指定年月日・番号 昭和50年2月13日第49-35号
 告示年月日・番号 昭和50年4月14日第34号

承諾書

この図面記載のとおり道路の位置の指定・変更・廃止を承諾します。

道路の幅員	4.00	道路の延長	22.50	道路の面積	92.00
-------	------	-------	-------	-------	-------

BP

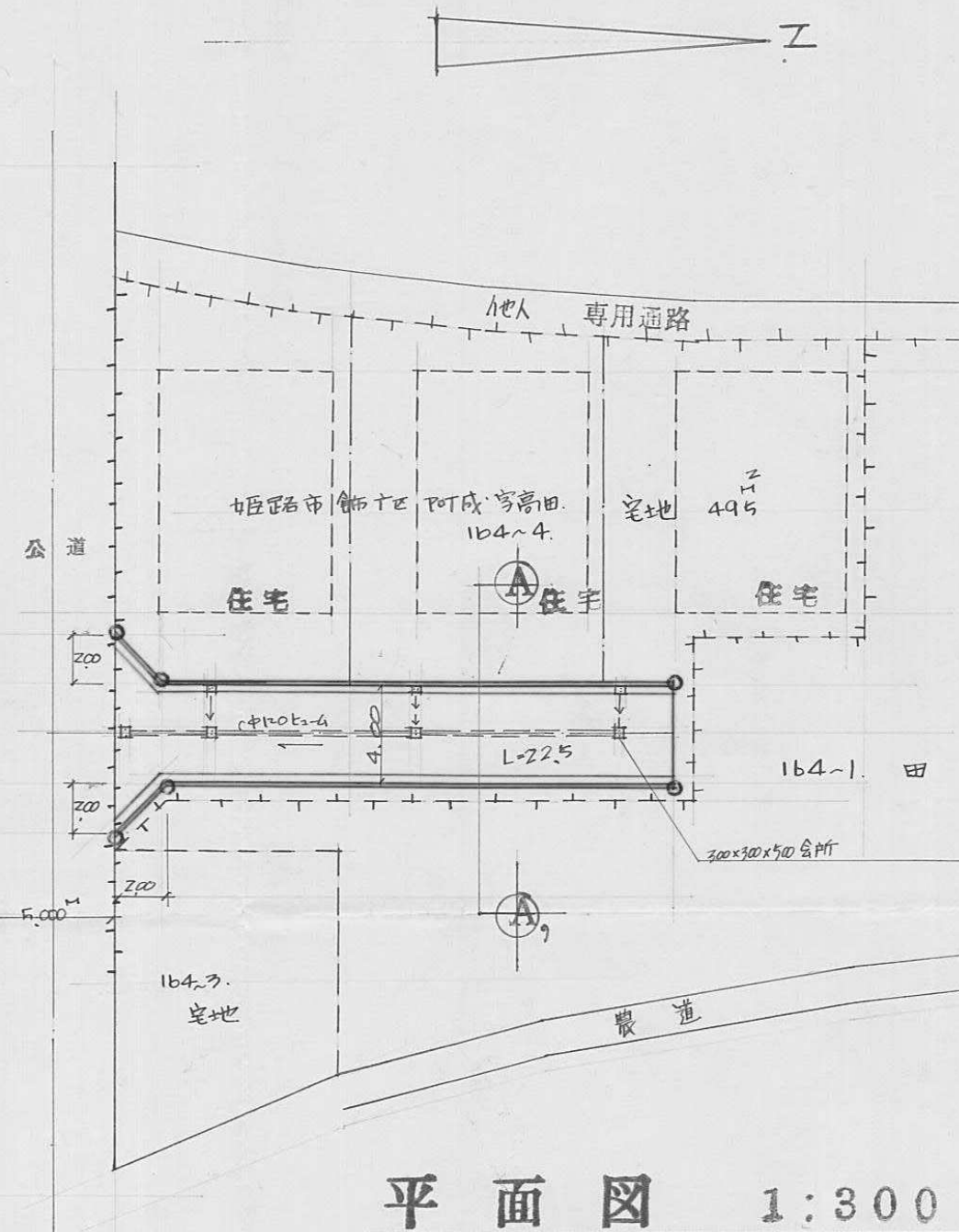

平面図 1:300

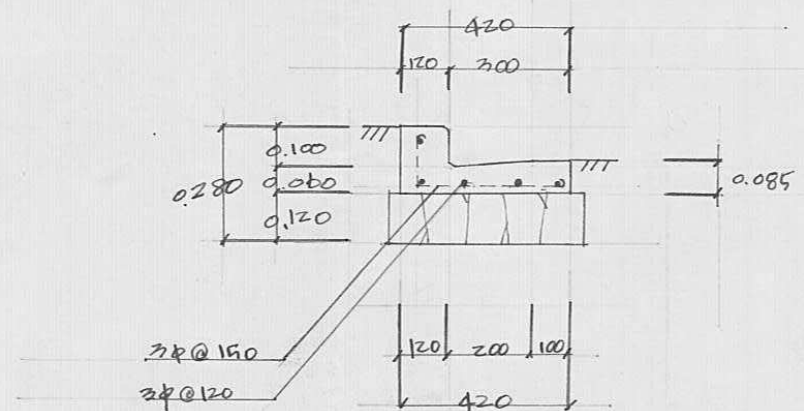

側溝詳細図 1/20

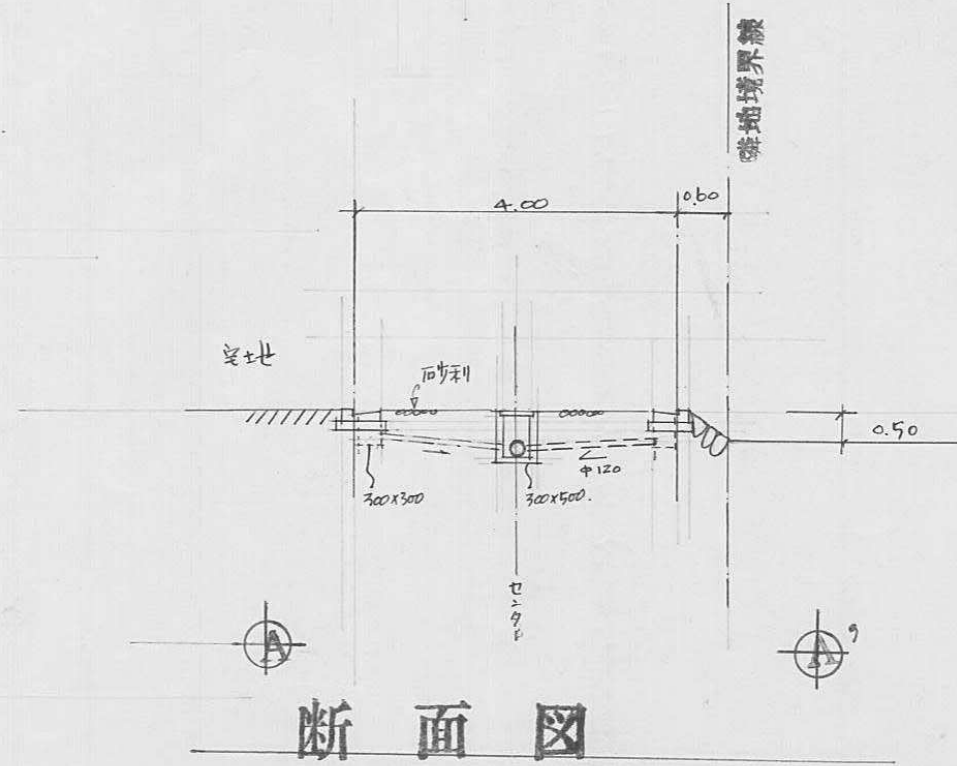

断面図

指定年月日・番号	昭和 50 年 2 月 6 日 第 49-36 号
告示年月日・番号	昭和 50 年 4 月 16 日 第 34 号

承諾書

この図面記載のとおり道路の位置の指定・変更・廃止を承諾します。

道路の幅員	4 M 000	道路の延長	35 M 000	道路の面積	154 M ² 500
-------	---------	-------	----------	-------	------------------------

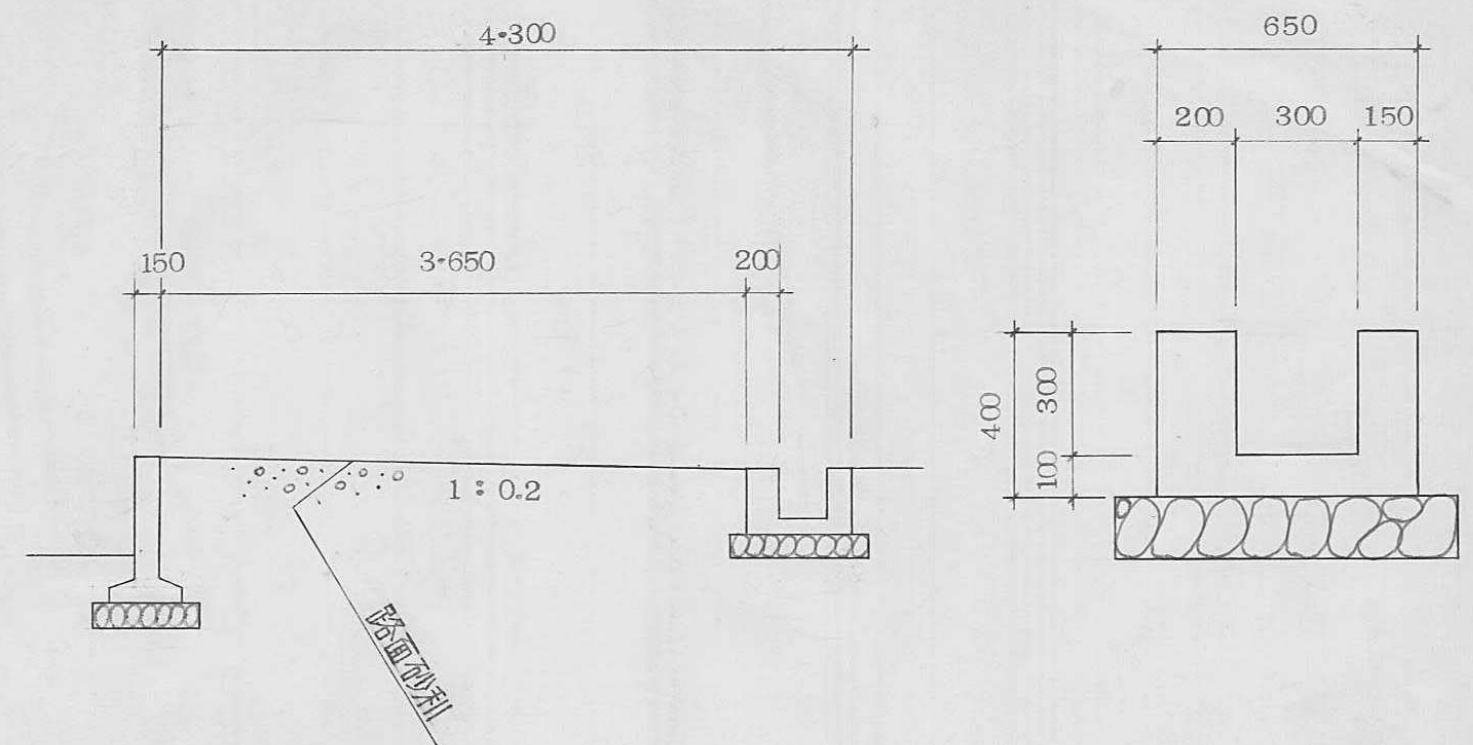

断面図 1:50

詳細図 1:20

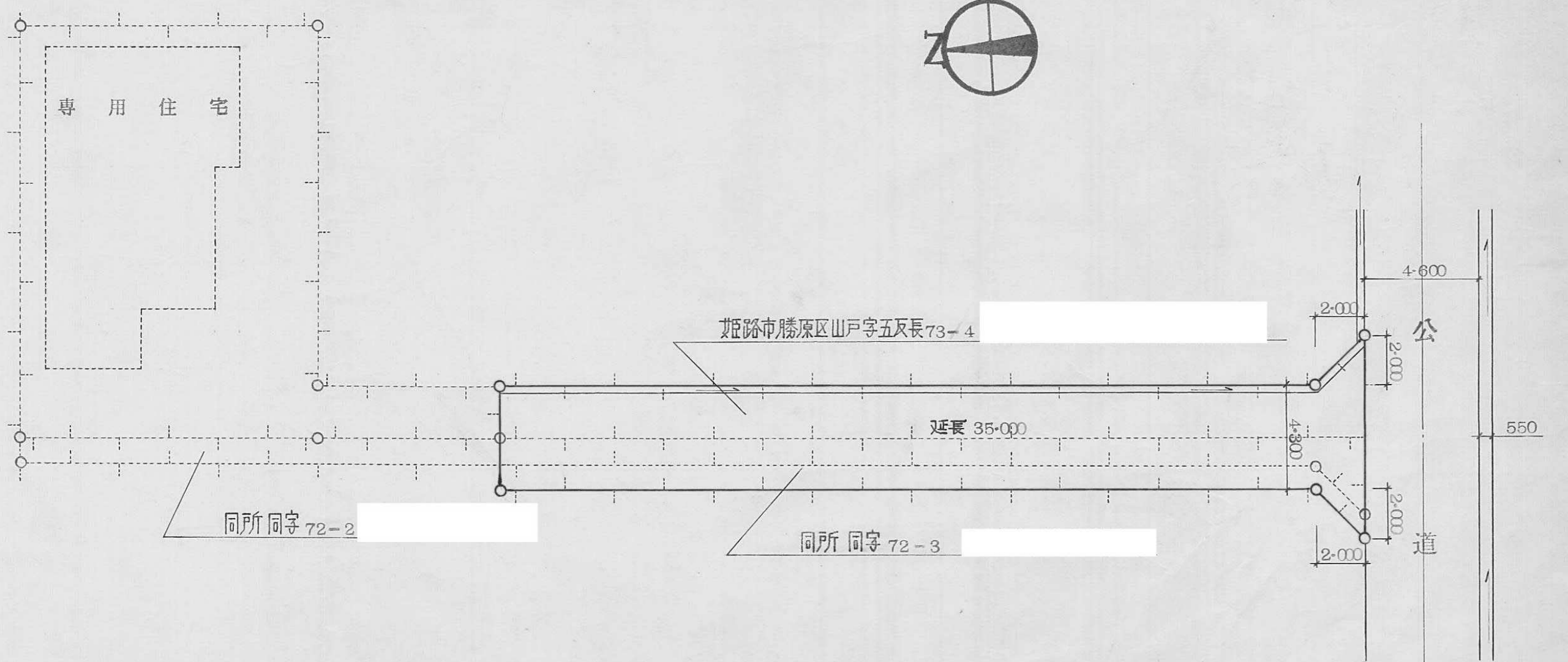

平面図 1:200

指定年月日・番号 昭和50年3月31日第49-37号
 告示年月日・番号 昭和50年6月2日第59号

承諾書

この図面記載のとおり道路の位置の指定・変更・廃止を承諾します。

道路の幅員 7m~4m 道路の延長 25m 道路の面積 107.50m²

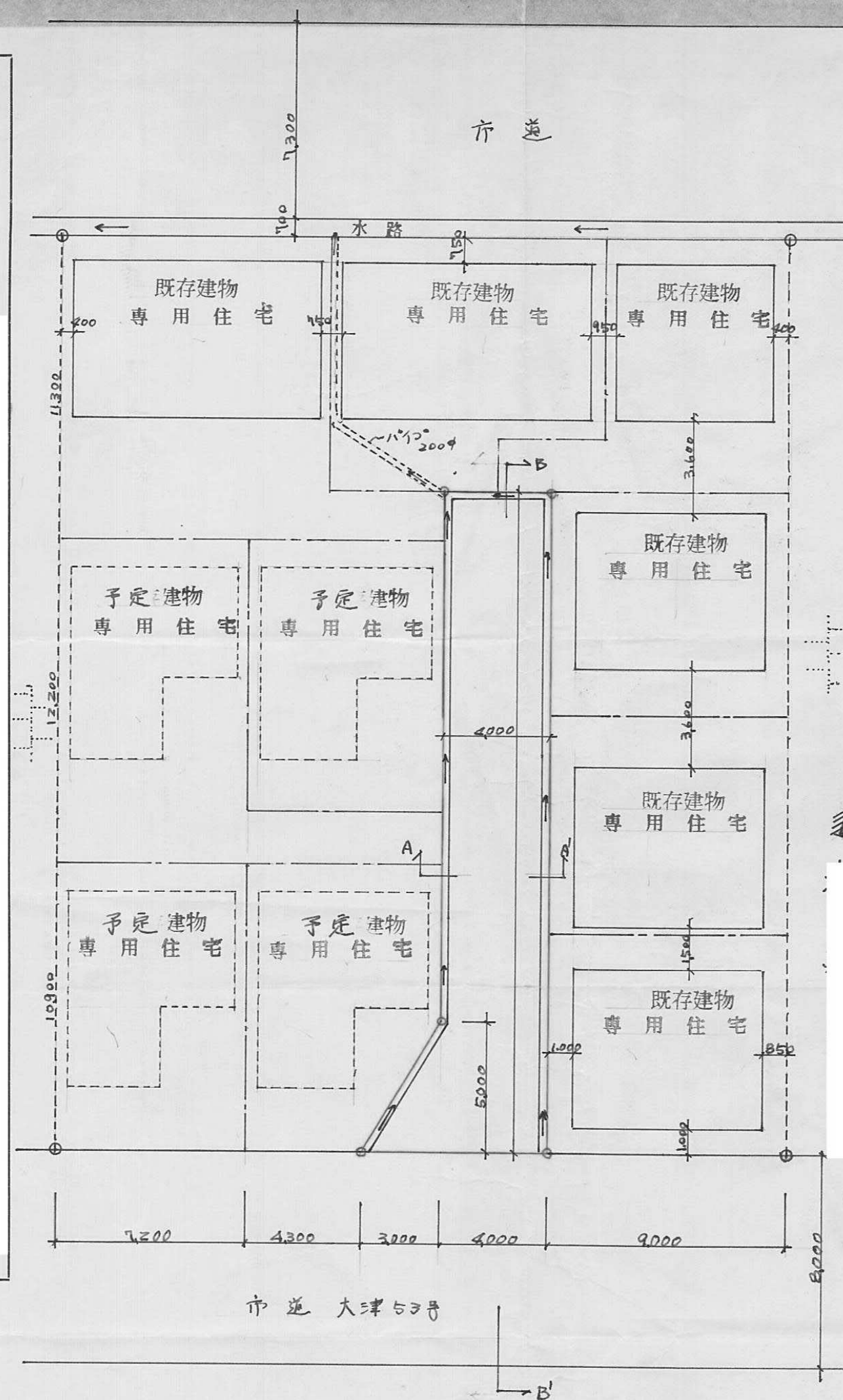

平面図 S 1:200

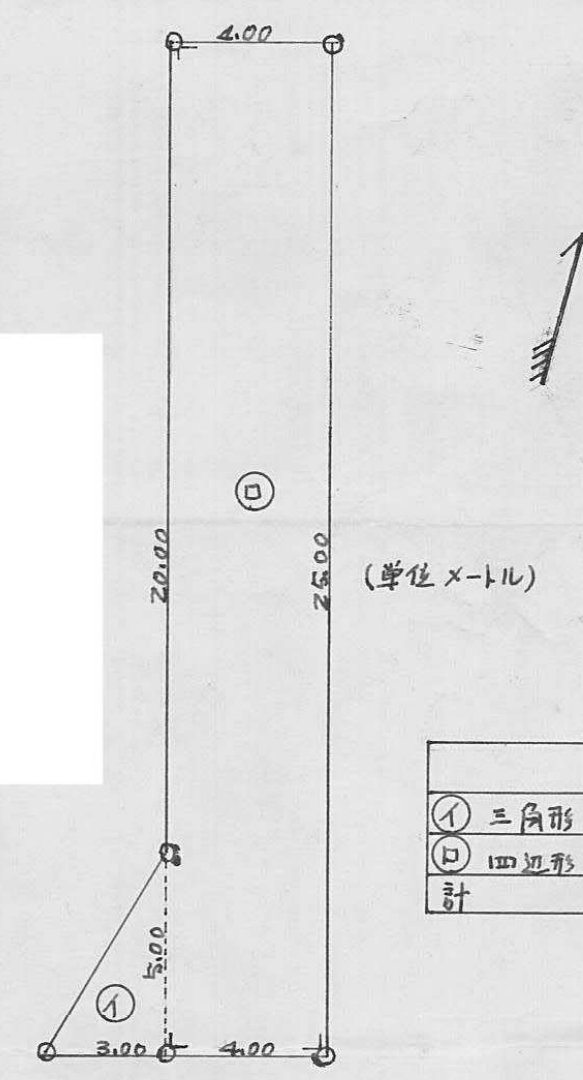

①	三角形	$3.00 \times 5.00 \times \frac{1}{2}$	= 7.50
②	四辺形	4.00×25.00	= 100.00
計			107.50m ²

求積図 S 1:200

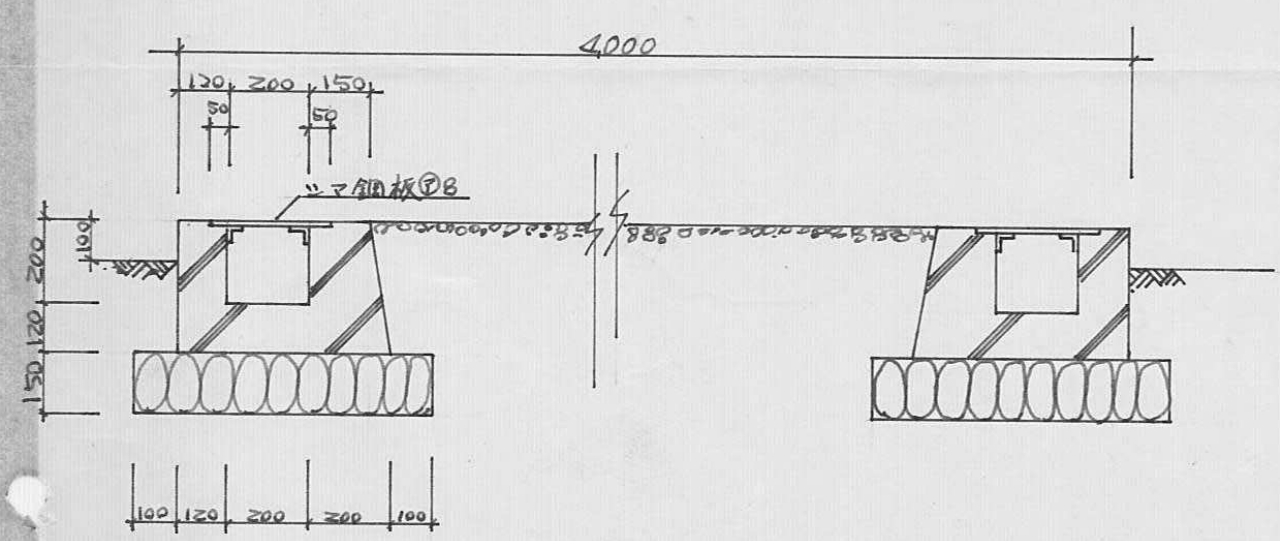

横断面図(A~A') S 1:20

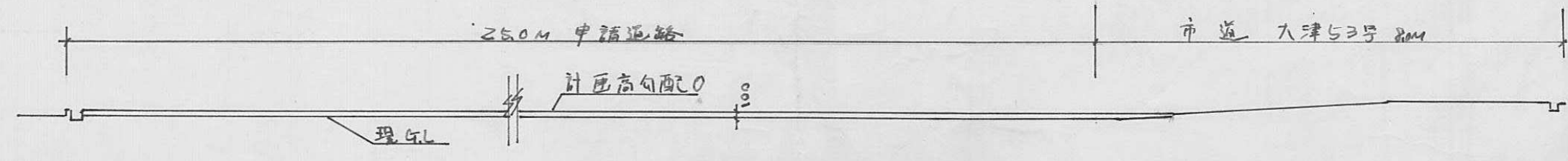

縦断面図(B~B') S 1:100

指定年月日・番号	昭和50年3月25日第49-38号
告示年月日・番号	昭和50年4月14日第34号

承諾書

この図面記載のとおり道路の位置の指定・変更・廃止を承諾します。

道路の幅員	4 m	道路の延長	26.5 m	道路の面積	110 m ²
-------	-----	-------	--------	-------	--------------------

平面図 $\delta = 1/200$

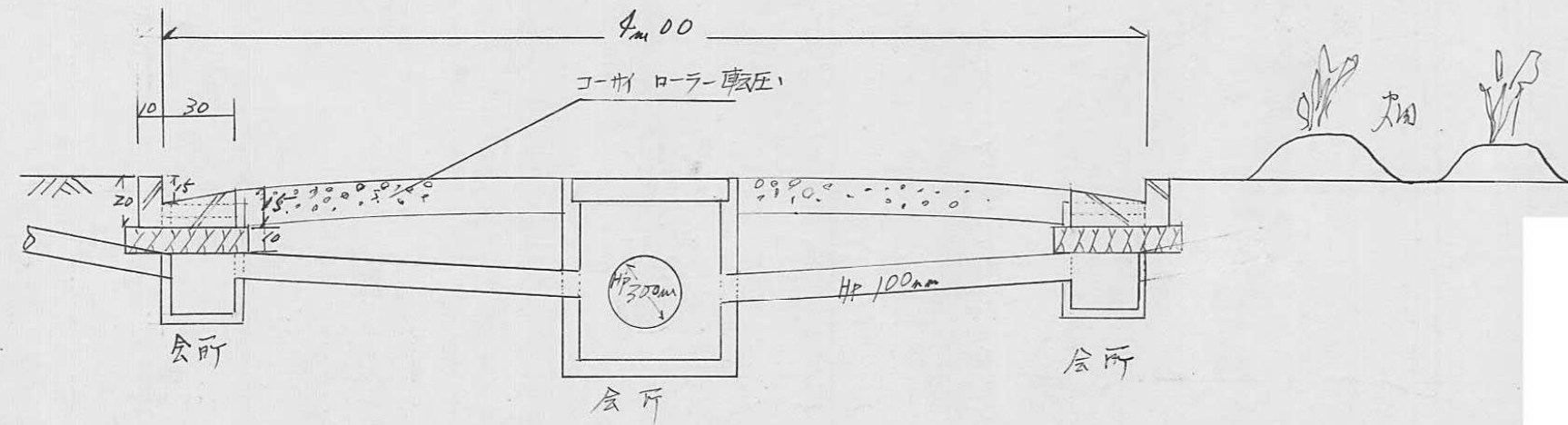
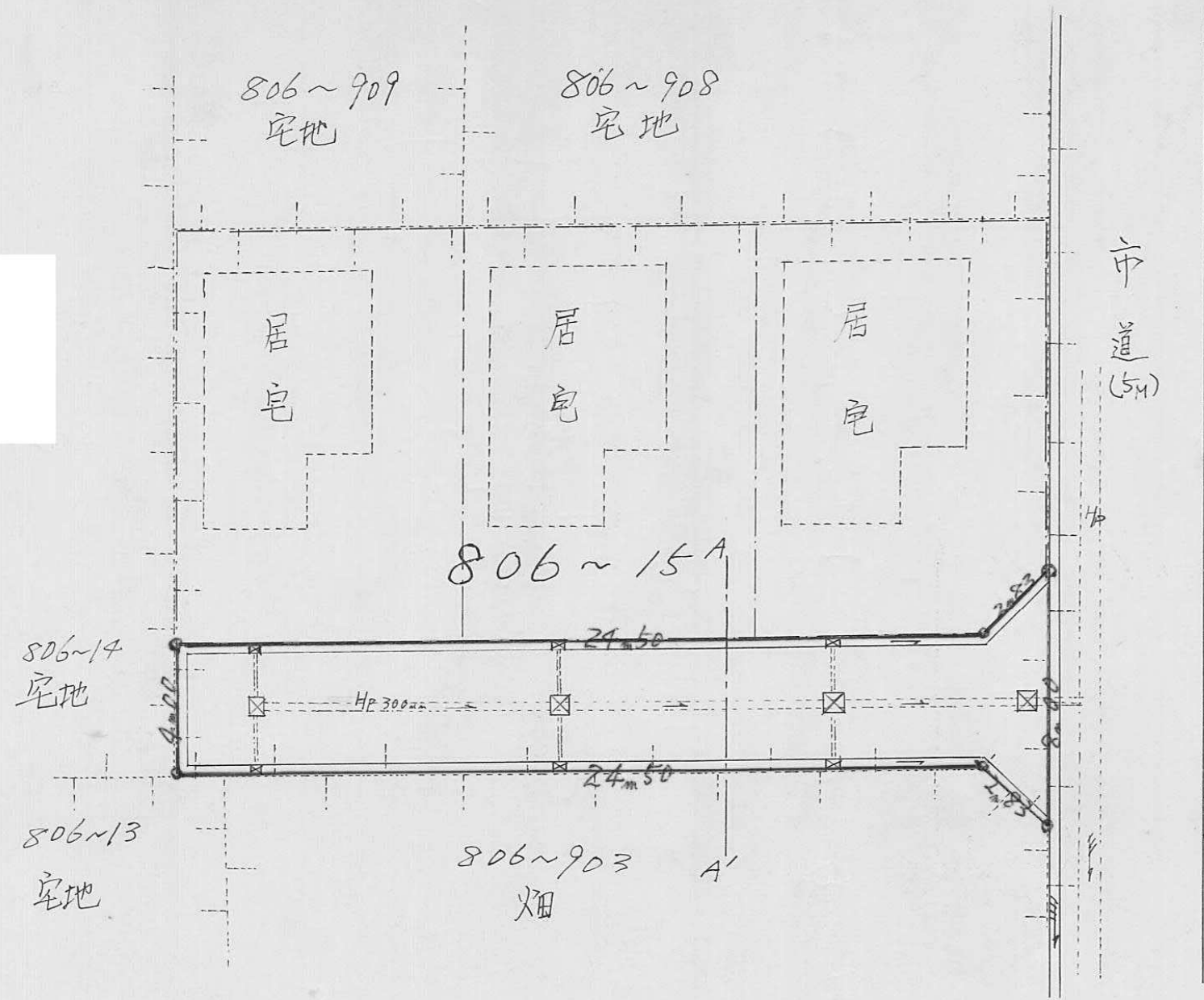

A-A' 断面図 $\delta = 1/30$

指定年月日・番号	昭和50年3月25日第47-37号
告示年月日・番号	昭和50年4月14日第34号

承諾書

この図面記載のとおり道路の位置の指定・変更・廃止を承諾します。

道路の幅員	5.30 m	道路の延長	33.5 m	道路の面積	181.55 m ²
-------	--------	-------	--------	-------	-----------------------

平面図 1/300

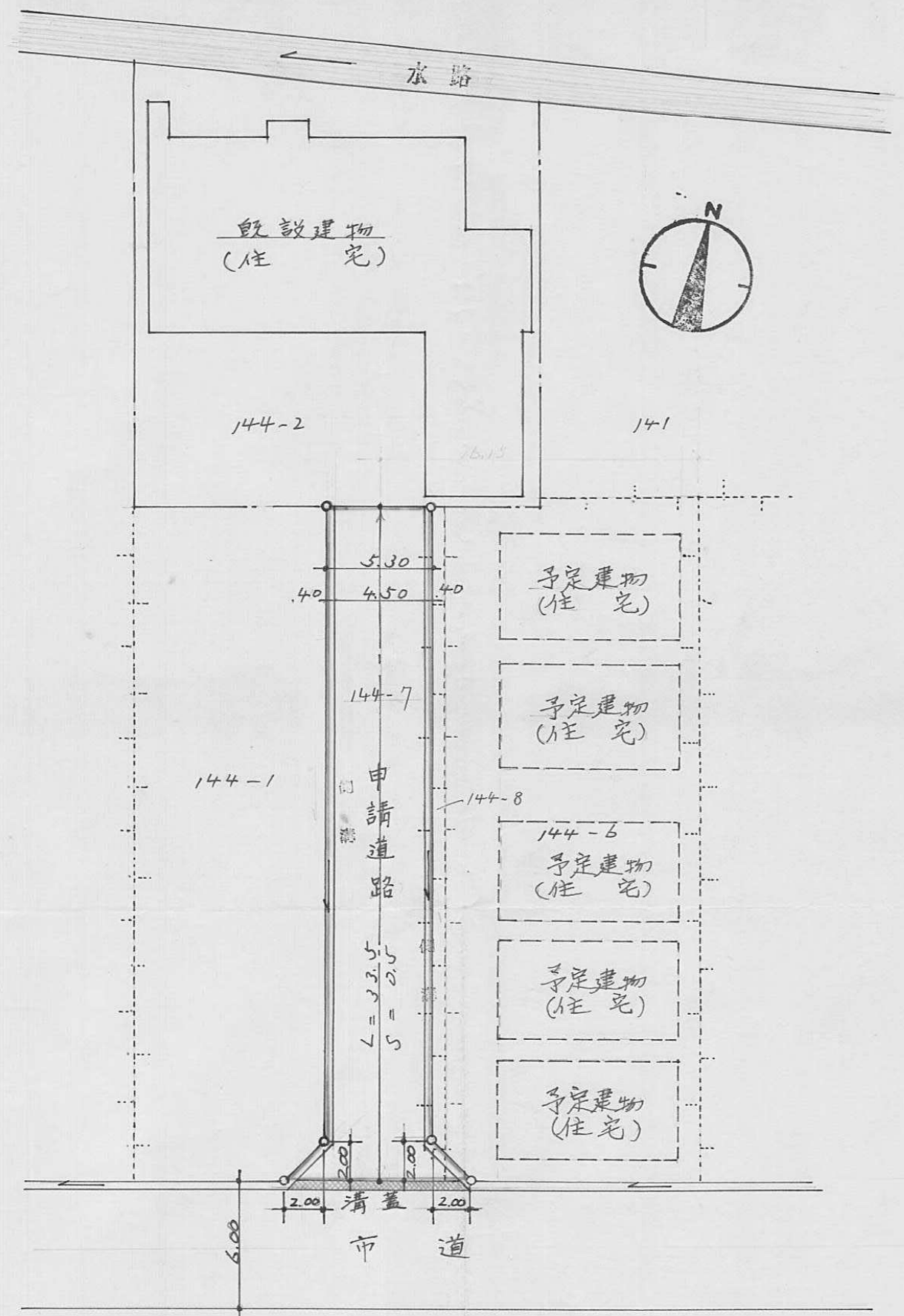

断面図 1/30

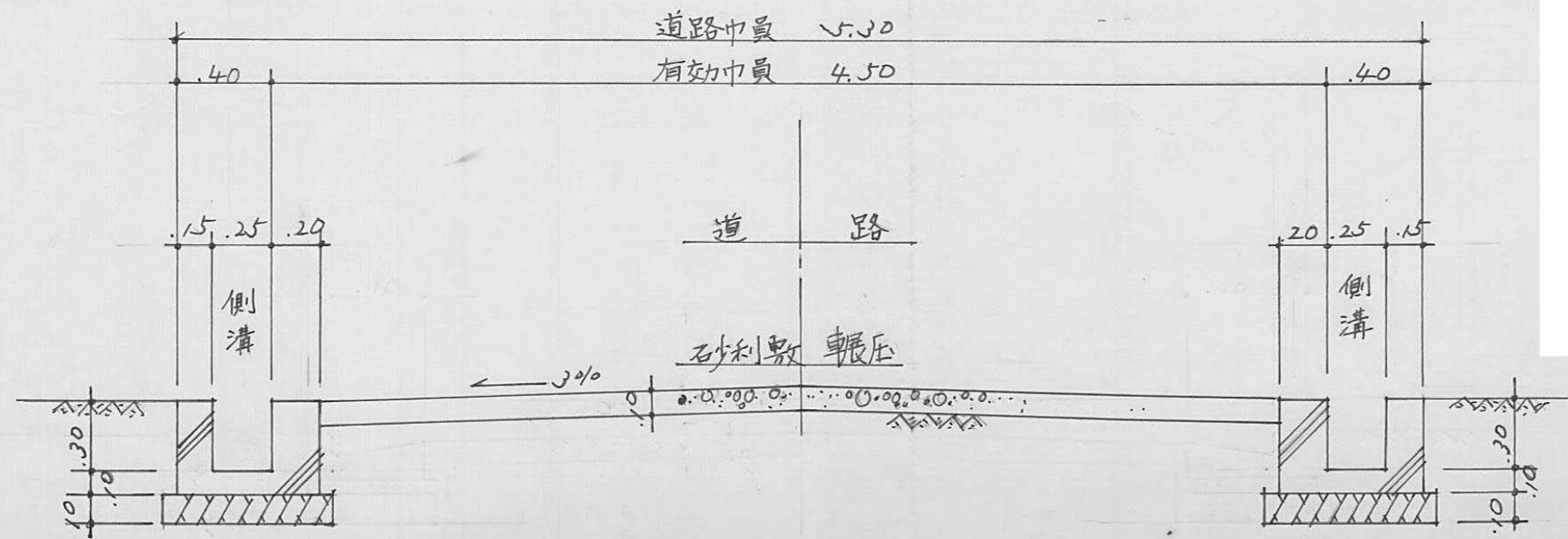

指定年月日・番号	昭和 50 年 3 月 18 日 第 49-40 号
告示年月日・番号	昭和 50 年 4 月 14 日 第 34 号

承 諾 書

この図面記載のとおり道路の位置の指定・変更・廃止を承諾します。

道路の幅員	4 M 00	道路の延長	35 M 00	道路の面積	158 M ² 18
-------	--------	-------	---------	-------	-----------------------

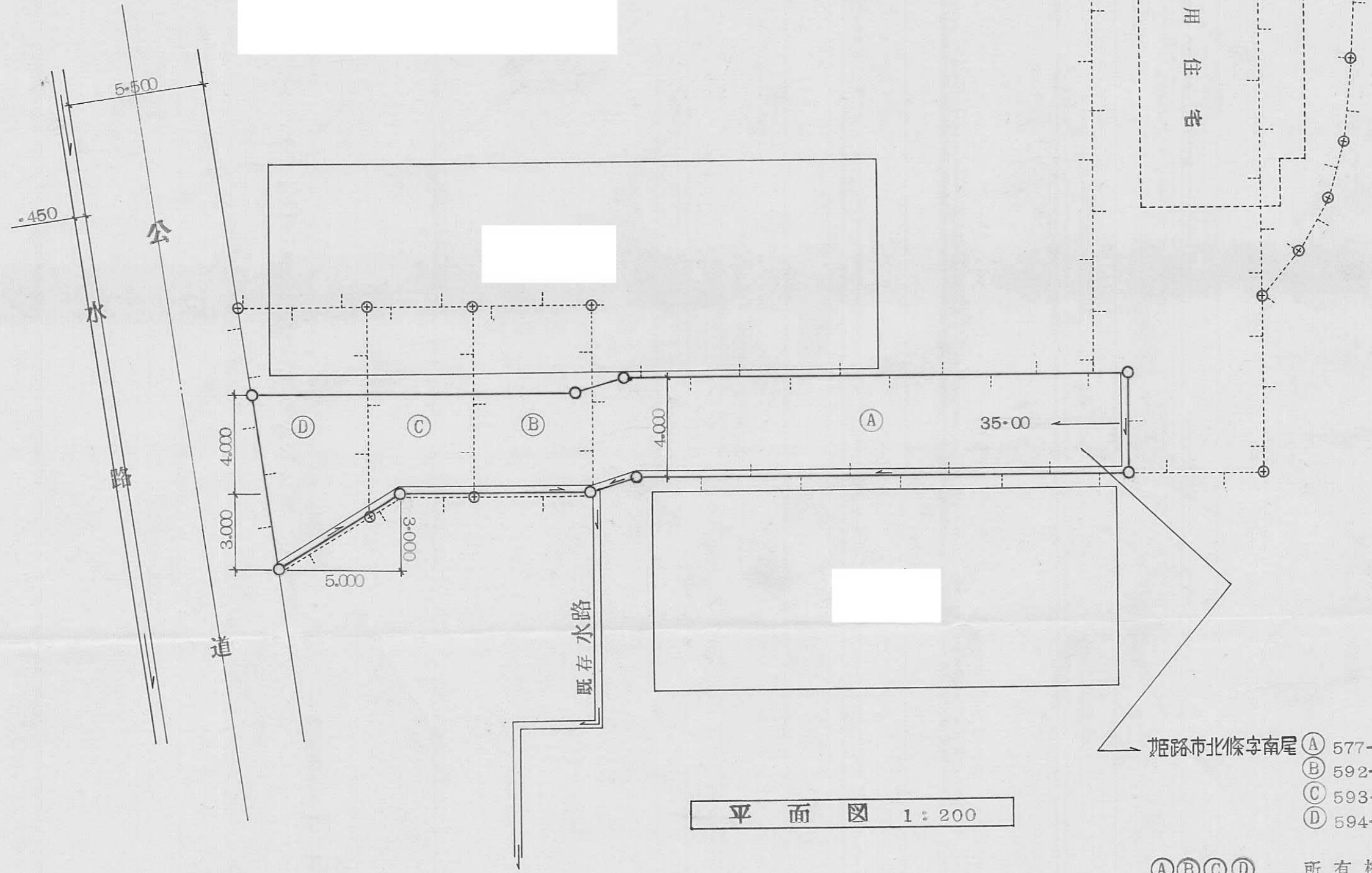

平面図 1:200

姫路市北條字南尾
 ① 577-11
 ② 592-1
 ③ 593-1
 ④ 594-1

①②③④ 所有権
 東大阪市石切町2丁目1-17

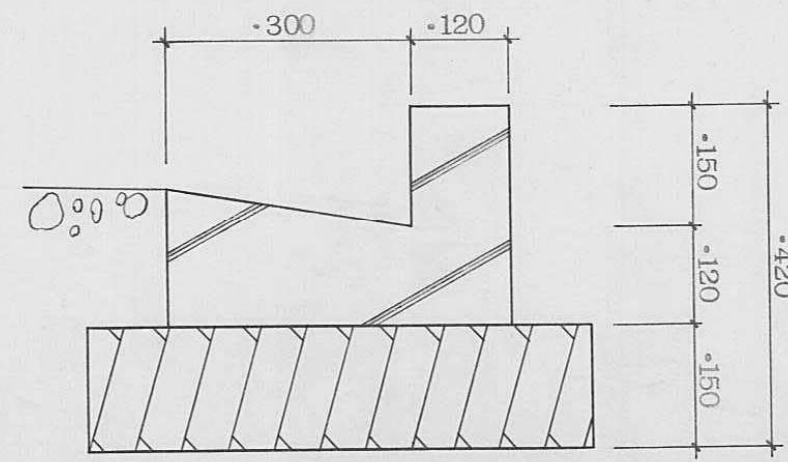

詳細図 1:10

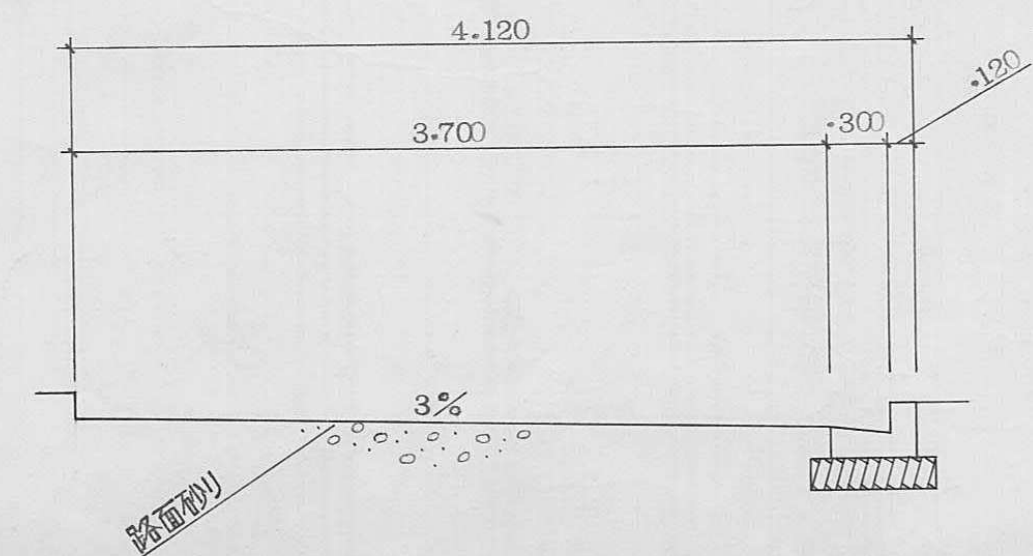

断面図 1:40

地籍図の日付・票号 昭和 50 年 5 月 22 日 第 55-41 号
 告示年月日・番号 昭和 50 年 5 月 22 日 第 55 号

承 諾 書

この図面記載のとおり道路の位置の指定・変更・廃止を承諾します。

道路の幅員 4.00 M 道路の延長 22.00 M 道路の面積 89.00 M²

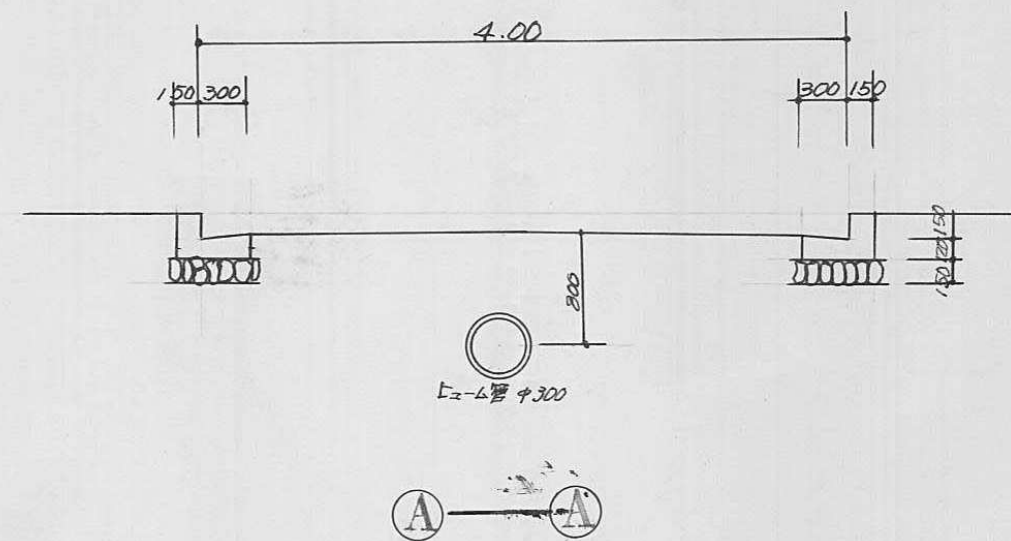
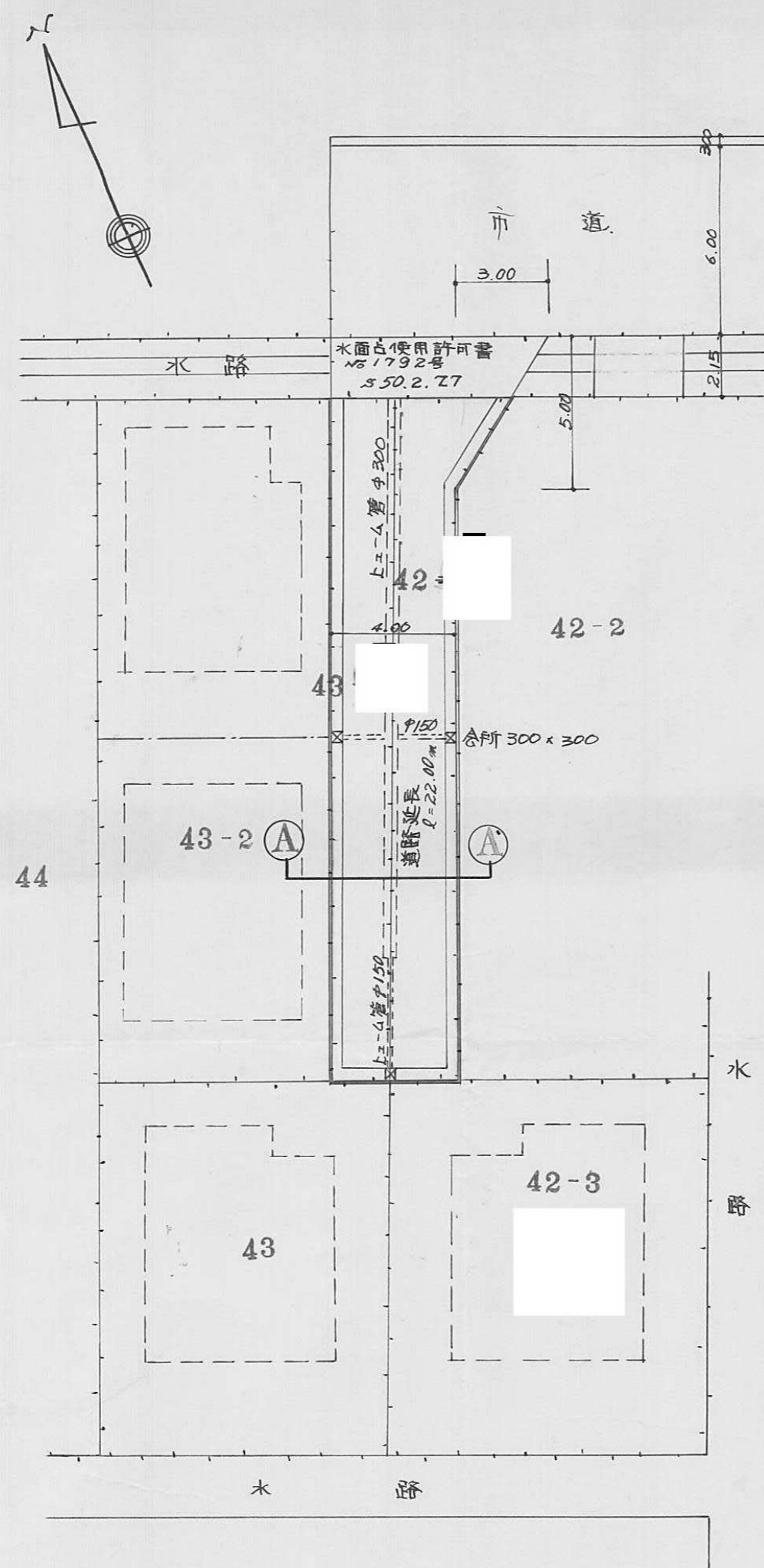

指定年月日・番号 昭和50年4月16日第49-42号
 告示年月日・番号 昭和50年5月22日第55号

承諾書

この図面記載のとおり道路の位置の指定・を承諾します。

道路の幅員 6.0^m 道路の延長 48.8^m 道路の面積 252

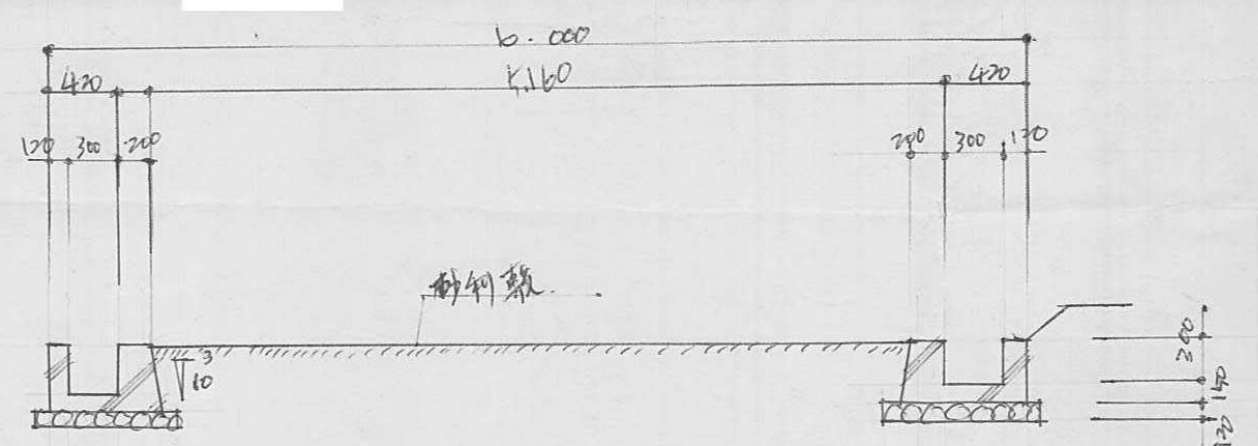
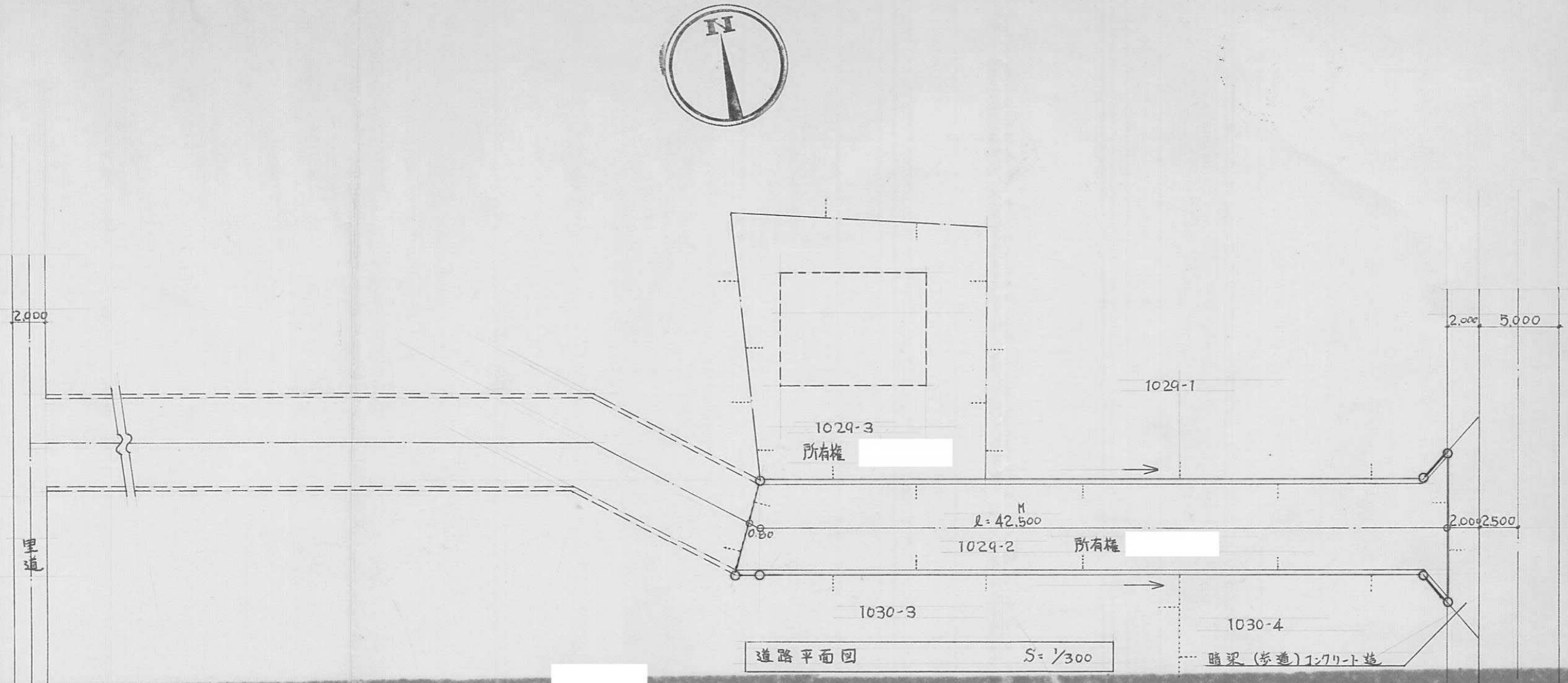

道路横断面図 S=1:50

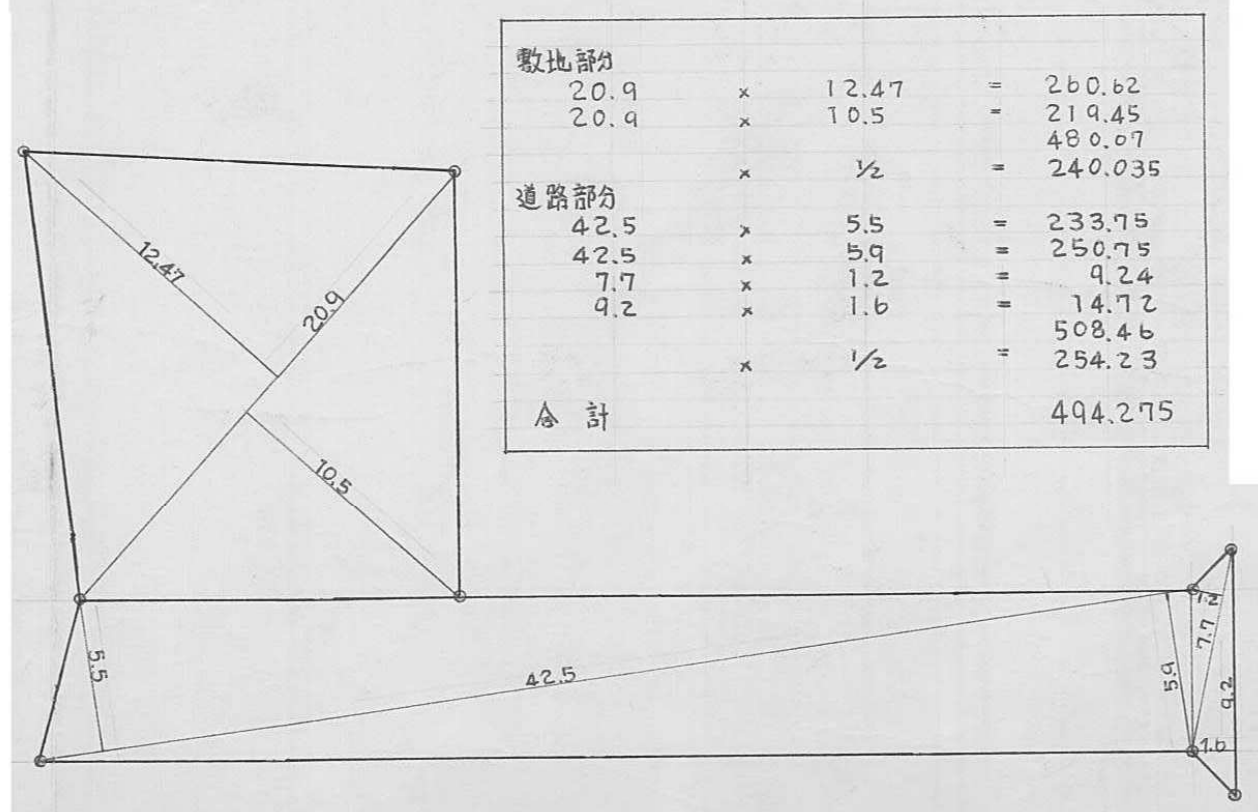

敷地部分			
20.9	x	12.47	= 260.62
20.9	x	10.5	= 219.45
			480.07
道路部分	x	1/2	= 240.035
42.5	x	5.5	= 233.75
42.5	x	5.9	= 250.75
7.7	x	1.2	= 9.24
9.2	x	1.6	= 14.72
			508.46
	x	1/2	= 254.23
合計			494.275

求積図 S=1/300

指定年月日・番号	昭和50年6月11日第49-43号
告示年月日・番号	昭和50年5月22日第55号

承諾書

この図面記載のとおり道路の位置の指定・変更・廃止を承諾します。

道路の幅員	4.00 m	道路の延長	41.40 m	道路の面積	171.6 m ²
-------	--------	-------	---------	-------	----------------------

平面図 $\frac{1}{400}$

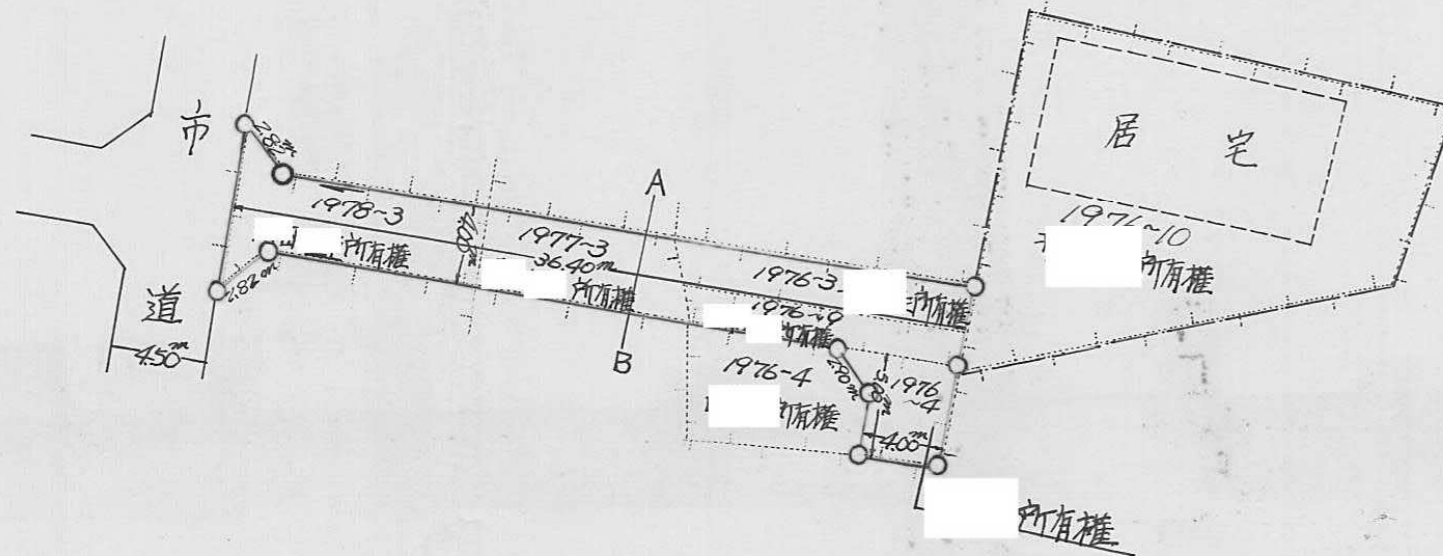

道路断面図 $\frac{1}{50}$

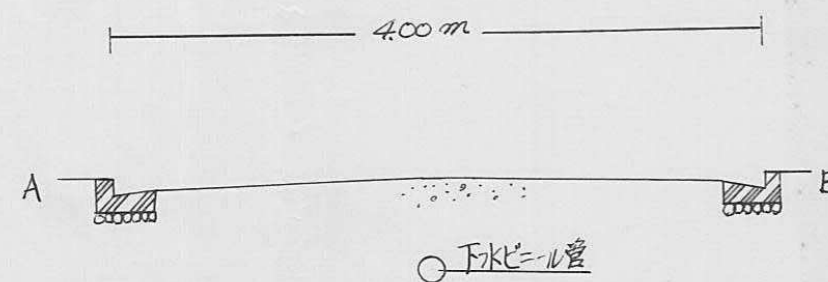

側溝詳細 $\frac{1}{10}$

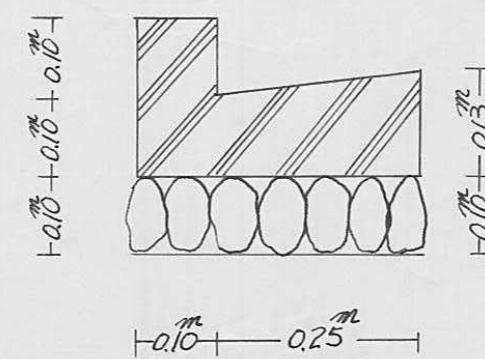

指定年月日・番号	昭和 50 年 6 月 12 日 第 49-84 号
告示年月日・番号	昭和 50 年 5 月 22 日 第 55 号

承 諾 書

この図面記載のとおり道路の位置の指定を承諾します。

道路の幅員	4.5m 4.0m	道路の延長	5.0m 19.5m	道路の面積	104.7 m ²
-------	--------------	-------	---------------	-------	----------------------

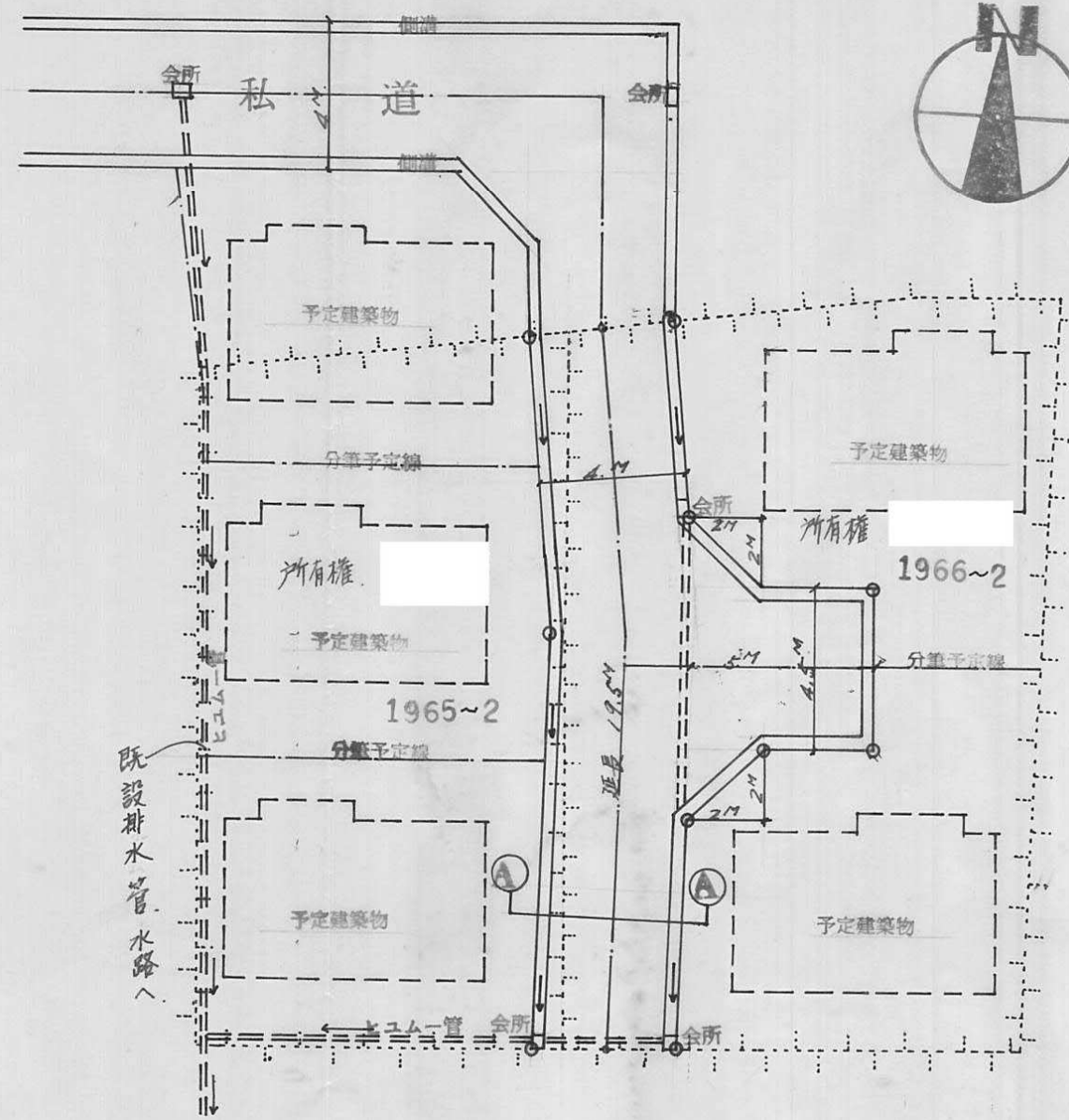

道路 計画図 S=1/200

団地面積	477 m ²
道路面積	104.7 m ²
道路延長	19.5 m
	5 m

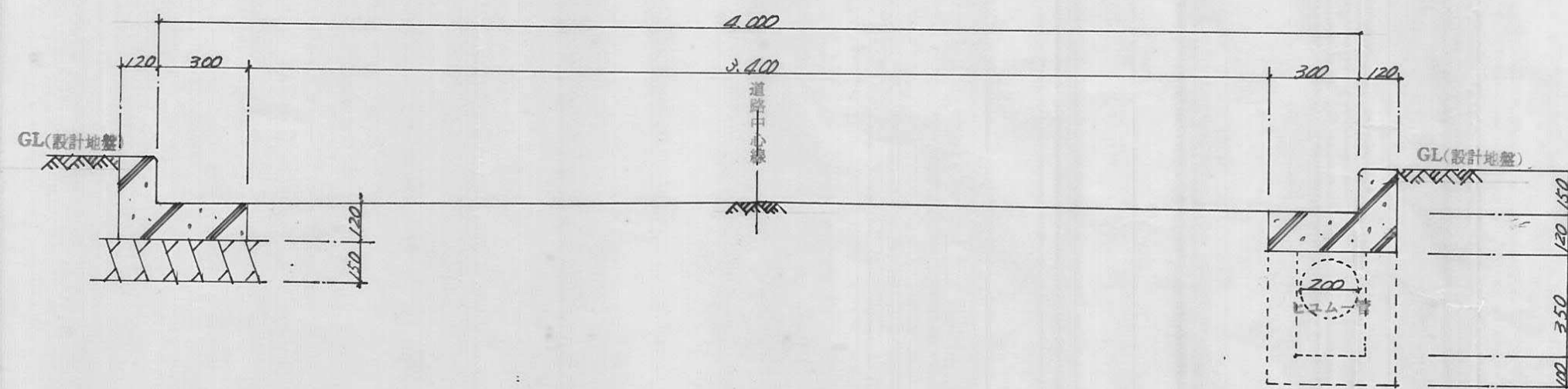

道路 横断面図 S=1/20