

昭和50年度

図面ページ	指定番号	指定年月日	地名	備考
1	50-1	50.09.22	今宿字村前160-61~64	
2	50-2			受付のみ
3	50-3	50.04.25	阿保字明神乙333-7他3筆	
4	50-4	50.05.13	御立字土本492-3	
5	50-5	50.06.14	網干区興浜字蔵ノ内1998-1他4筆	市道 網干219号線
6	50-6	50.06.14	勝原区丁字迎田233-2	
7	50-7	50.07.04	青山字南山1456-97他2筆	47-34の延長
8	50-8	50.06.14	御成 高町157-3	
9	50-9	50.11.27	大津区天満字土井ノ内494-5他4筆	
10	50-10	50.08.11	大津区勤兵衛町二丁目221-3	49-28の延長
11	50-11	50.08.02	上大野町岩井10-1	
12	50-12	50.08.13	書写字柿ノ木363-1他3筆	44-210を変更 図面2枚
13	50-13	50.08.26	的形町の形字藤井281-6, 282-1	
14	50-14	50.08.26	大塩町稻荷901-5	
15	50-15	50.09.22	網干区田井字溝ノ口230-4	
16	50-16	50.09.18	的形町の形字新道1364-7, 9, 2	
17	50-17	50.09.22	大津区天満字鴨羅928-3他6筆	
18	50-18	50.11.04	飾磨区高町字細田161, 161-2	
19	50-19	51.07.01	飾磨区妻鹿字元宮371-4, 372	市道 妻鹿72に
20	50-20	50.10.11	広畑区西蒲田字下横田47-2	44-177の延長
21	50-21	51.12.20	飾磨区下野田466-8	44-370の延長 一部市道高浜 ¹⁹⁷ 44-177
22	50-22	50.12.15	飾磨区中島字起シ570-7	
23	50-23	50.11.13	花田町小川字西皆地990-3他2筆	
24	50-24	50.12.15	網干区余子浜字古網干248-1他3筆	44-32の延長
25	50-25	50.12.15	手柄字堂前264	
26	50-26	50.12.25	五軒田155-1	
27	50-27	50.12.26	辻井字土惣地内282-4, 278-1	
28	50-28	51.01.26	今宿字池ノ下220-1	
29	50-29	51.05.10	飾磨区下野田字栗林430-4, 7, 8	
30	50-30	51.01.05	中地字村東42-6, 42-3	
31	50-31	51.05.31	北平野町字行部774-30他10筆	48-32の延長
32	50-32	51.04.16	飾磨区山崎字西畑台1004-1	
33	50-33	51.02.04	飾磨区中島字新町3078	
34	50-34	51.06.03	西延末字伏田221-1	
35	50-35	51.03.01	井ノ口字寄台469-34	
36	50-36	51.02.27	御立字大道1015-2	48-33を一部取消再申請
37	50-37	51.03.30	青山字南上ノ田119-3, 120-4	
38	50-38	51.04.03	今宿字河原22-3	市道 235号線 高岡
39	50-39	51.03.31	的形町の形字藤井300-1, 301-7	
40				
41				

指定年月日・番号 昭和51年5月10日第50-29号
 告示年月日・番号 昭和51年6月7日第51号

承諾書

この図面記載のとおり道路の位置の指定・変更・廃止を承諾します。

道路の幅員 4.240 道路の延長 24.000 道路の面積 101.674

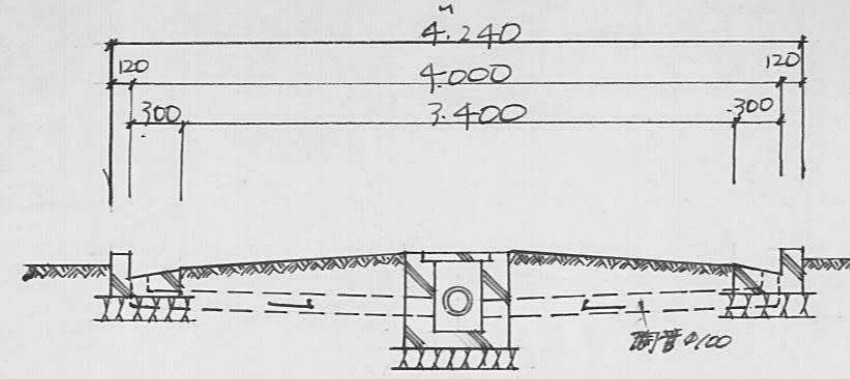

a-a 詳細 s=1:50

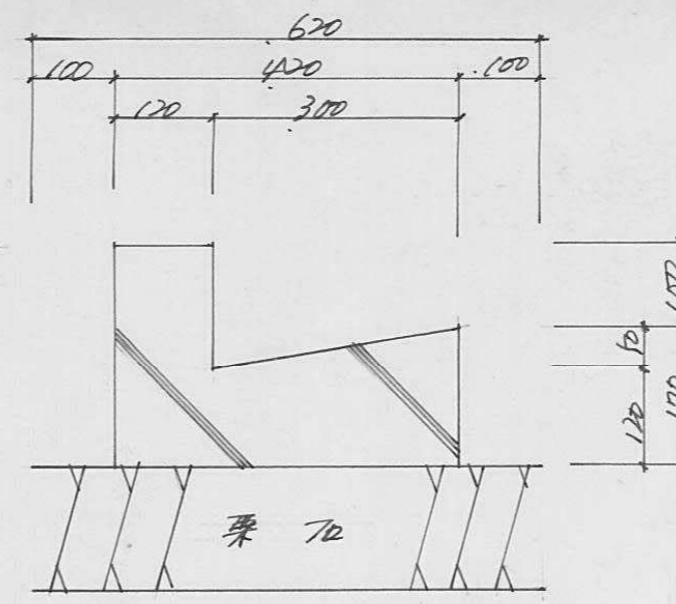

L型側溝詳細 s=1:10

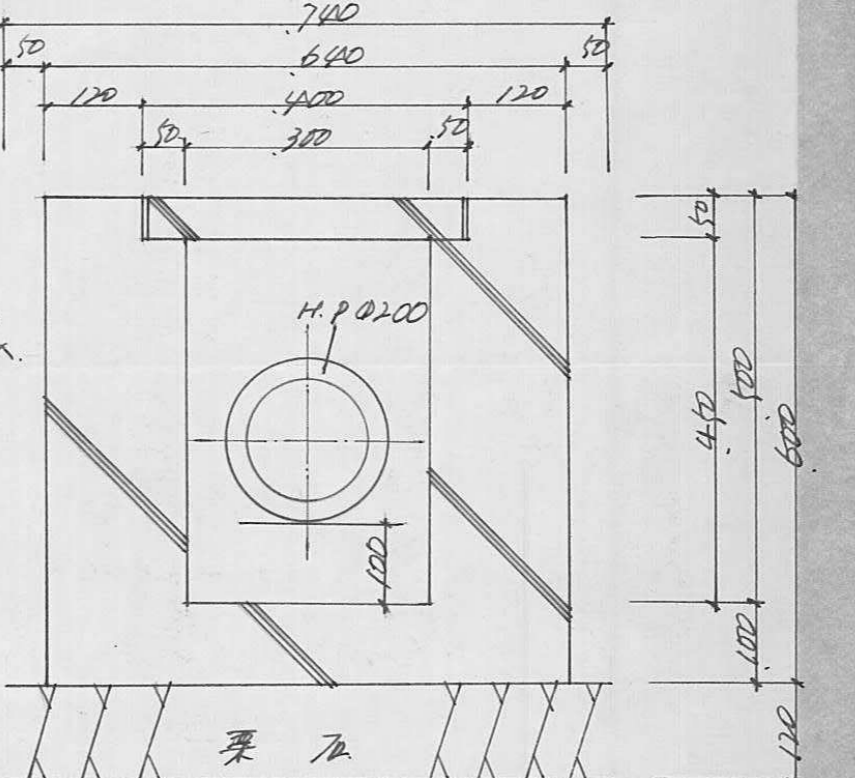
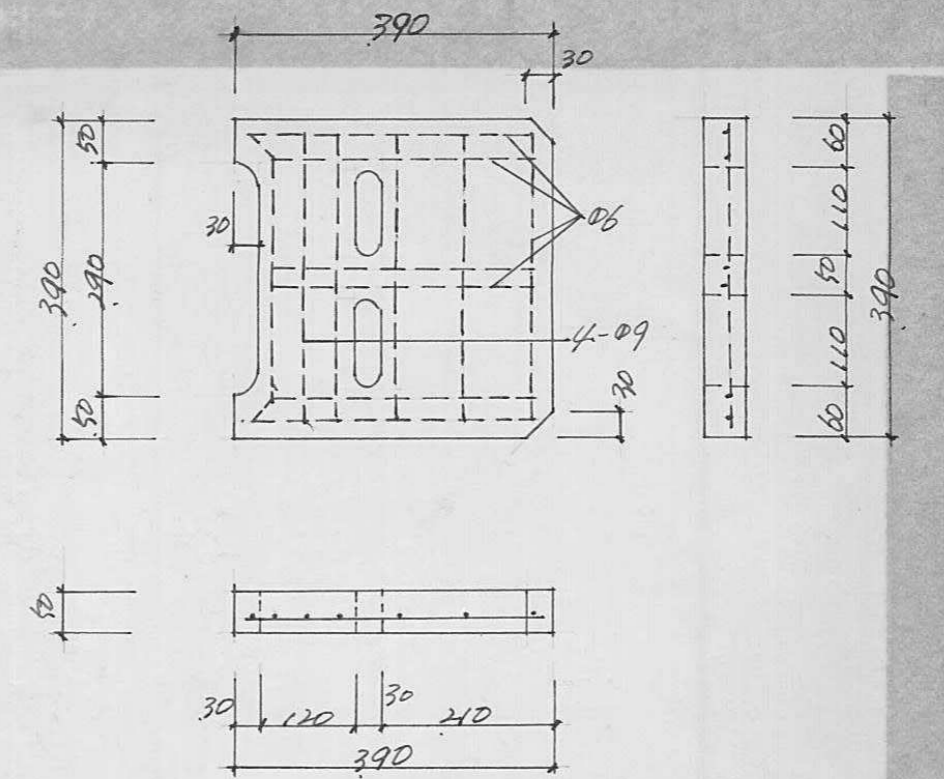

排水会所及蓋詳細 s=1:10

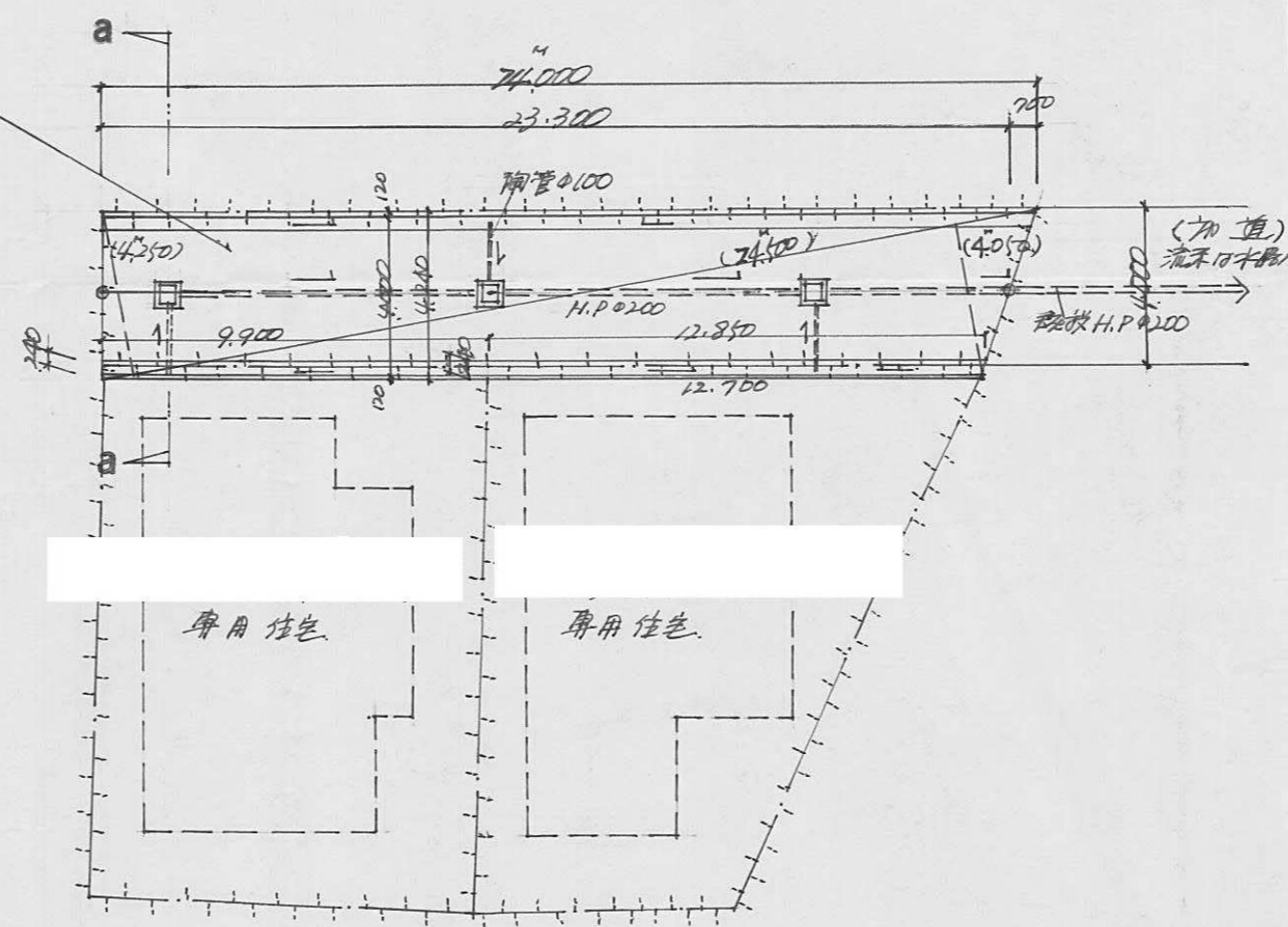
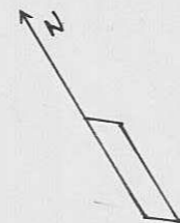

道路図 s=1:200

申請道路面積表

権利の種類	面積
所有権 (各1/2)	96.233
所有権	2.376
"	3.066
	101.674

土地面積

道筋	左記計算表より	面積
福田英樹	登記簿謄本より	133.000
北原秀明	"	134.000
		368.674

指定年月日・番号	昭和51年1月5日第50-30号
告示年月日・番号	昭和 年 月 日 第 号

承諾書

この図面記載のとおり道路の位置の指定・変更・廃止を承諾します。

道路の幅員	4.10	道路の延長	34.40	道路の面積	146.04
-------	------	-------	-------	-------	--------

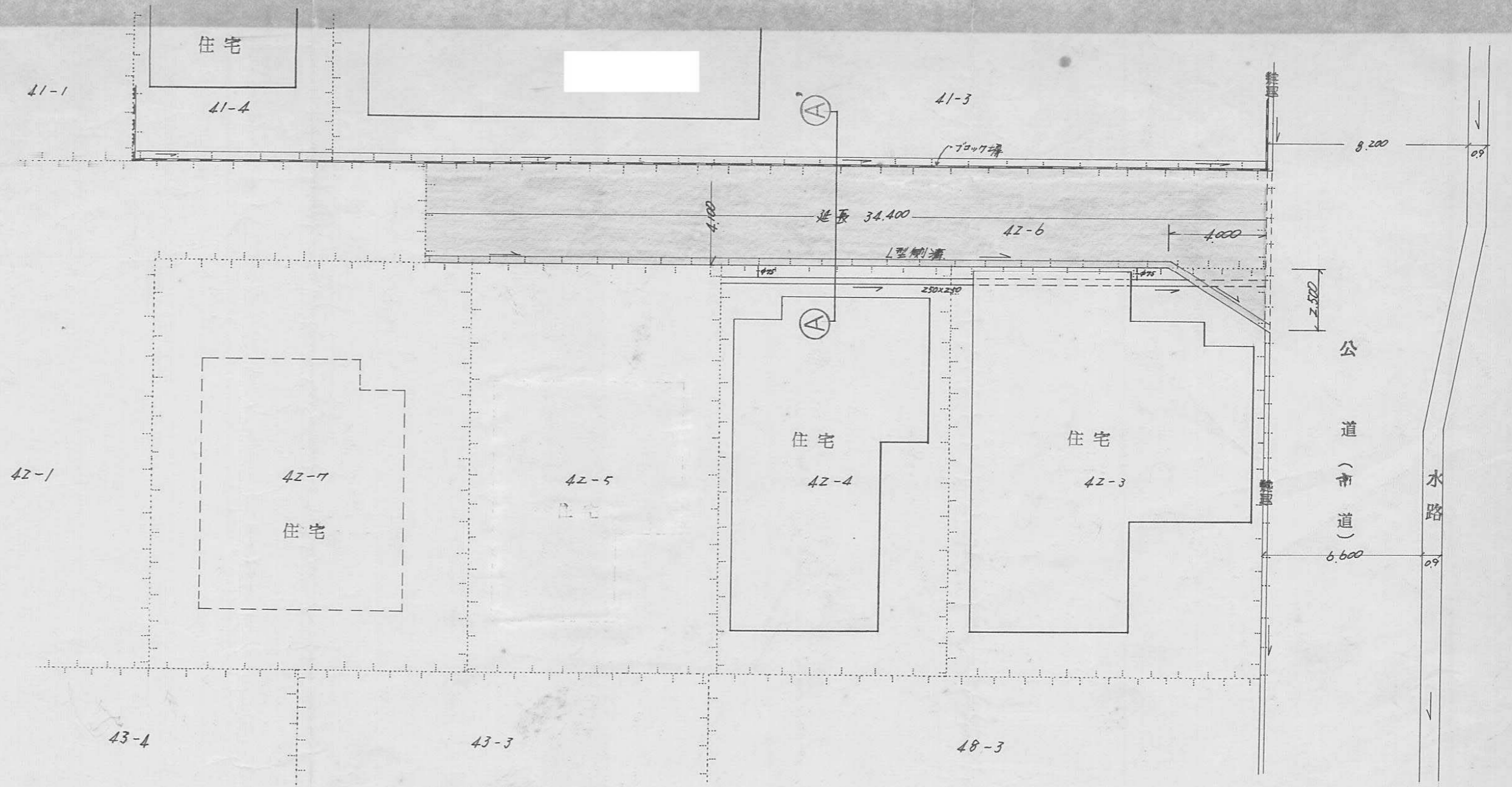

平面図 S = 1/200

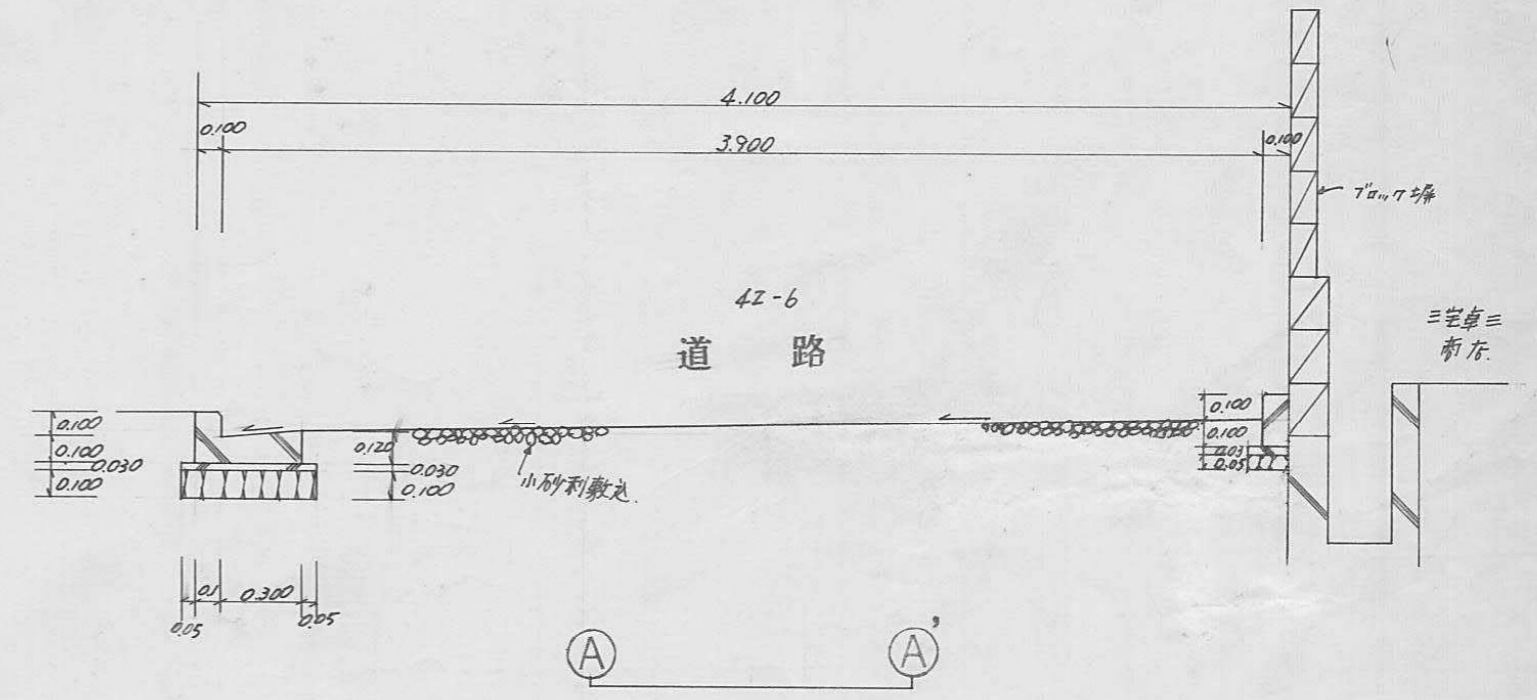

断面図 S = 1/30

様式第19号

指定年月日・番号 昭和51年5月31日第50-3/号
 告示年月日・番号 昭和51年7月26日第65号

承諾書

この図面記載のとおり道路の位置の指定・変更・廃止を承諾します。

道路の幅員 4.00~4.25 道路の延長 123.80 道路の面積 501.44 m²

求積	
6.7 x 0.7 =	4.69
5.4 x 1.5 =	8.10
33.5 x 4.2 =	140.70
32.7 x 4.0 =	130.80
8.1 x 4.1 =	33.21
9.3 x 4.1 =	38.13
4.7 x 2.3 =	10.81
15.4 x 4.1 =	63.14
21.9 x 4.0 =	87.60
18.7 x 4.0 =	74.80
19.9 x 4.0 =	79.60
8.8 x 3.2 =	28.16
6.0 x 0.85 =	5.10
5.2 x 1.15 =	5.98
5.0 x 1.3 =	6.50
8.9 x 3.5 =	31.15
10.7 x 4.0 =	42.80
5.8 x 1.8 =	10.44
5.8 x 3.8 =	22.04
6.0 x 1.4 =	8.40
7.0 x 4.1 =	28.70
11.4 x 4.0 =	45.60
9.2 x 3.7 =	34.04
2.8 x 4.0 =	11.20
計	440.49
1/2	102.89
	543.38

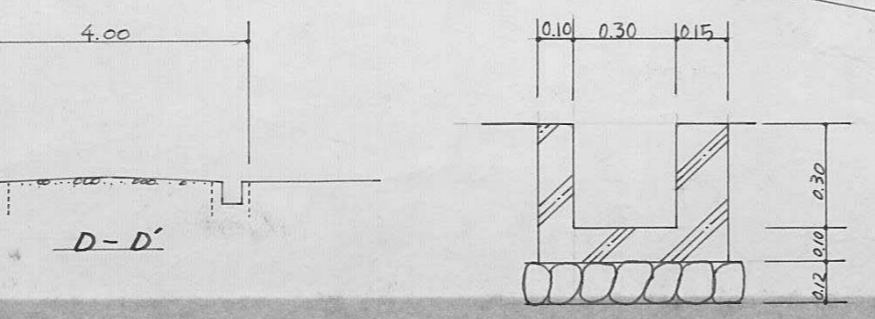
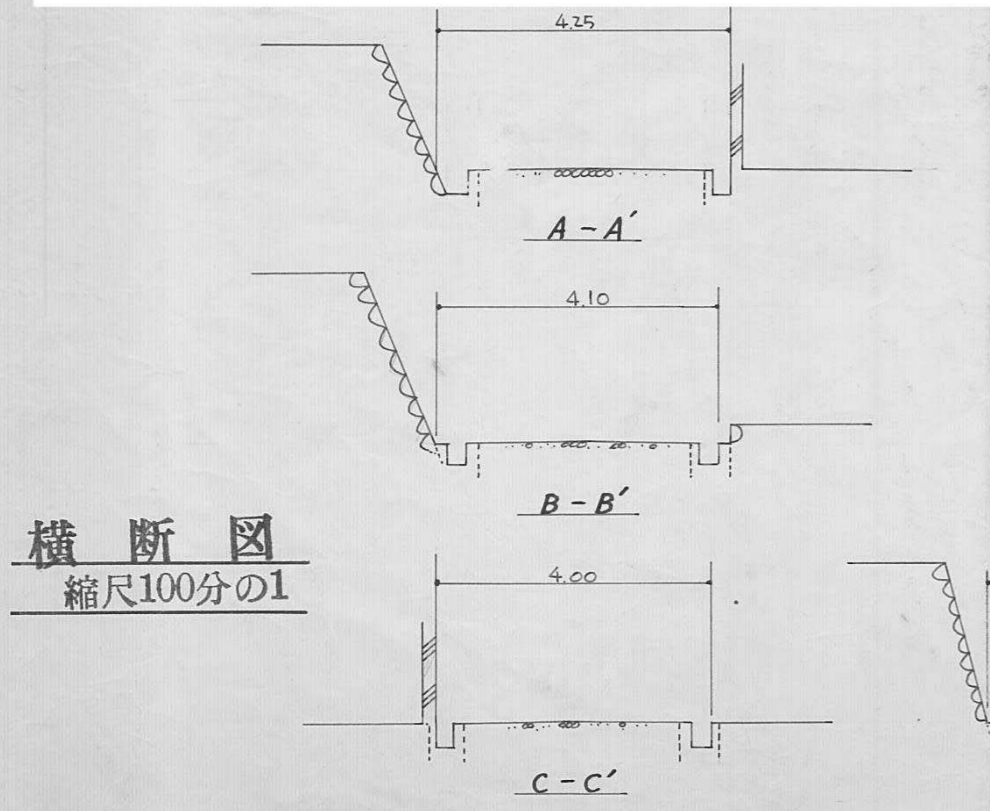
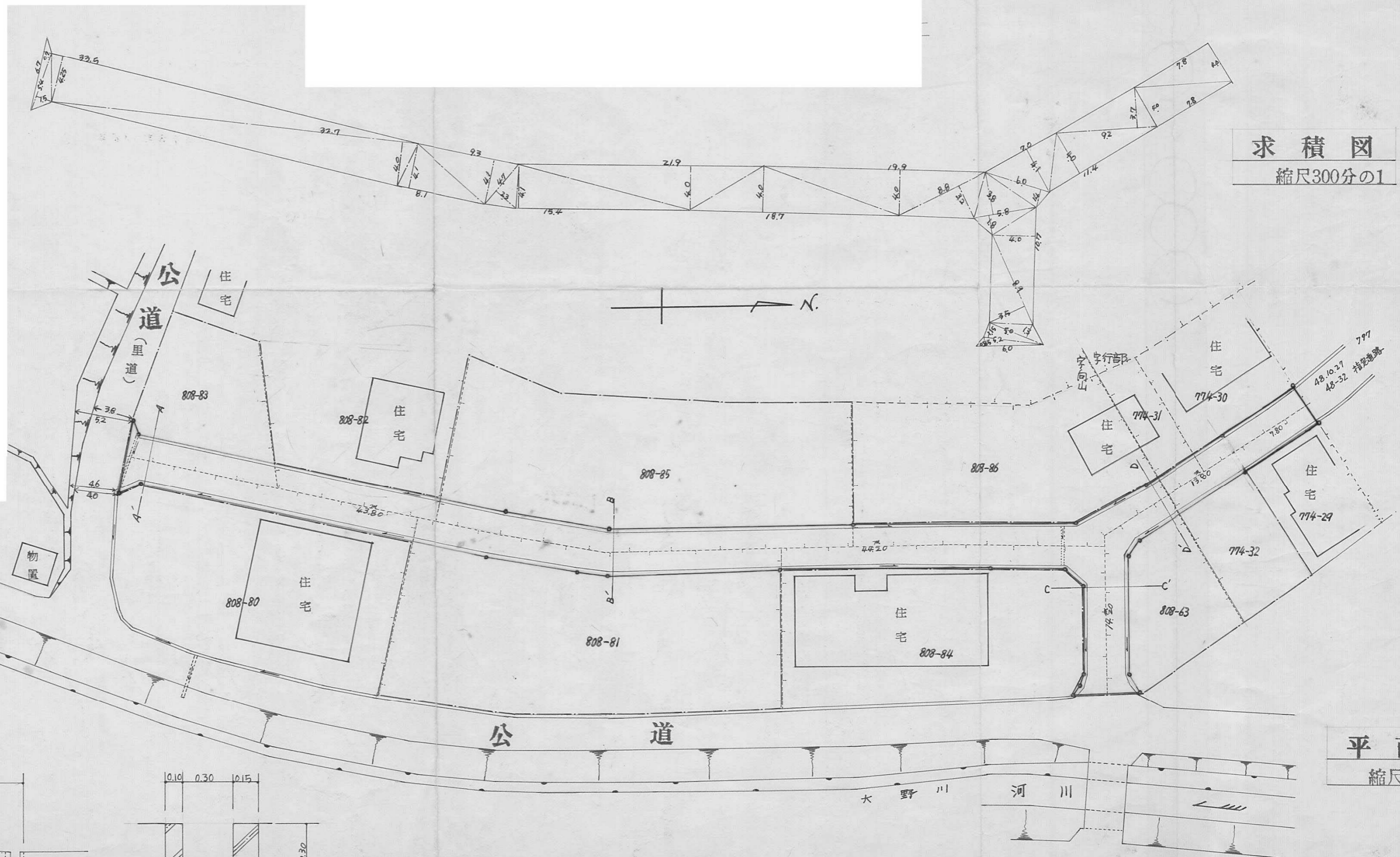

様式第19号

指定年月日・番号 昭和51年5月31日第50-3/号
 告示年月日・番号 昭和51年7月26日第65号

承諾書

この図面記載のとおり道路の位置の指定・変更・廃止を承諾します。

道路の幅員 4.00~4.25 道路の延長 123.80 道路の面積 501.44 m²

求積	
6.7 x 0.7 =	4.69
5.4 x 1.5 =	8.10
33.5 x 4.2 =	140.70
32.7 x 4.0 =	130.80
8.1 x 4.1 =	33.21
9.3 x 4.1 =	38.13
4.7 x 2.3 =	10.81
15.4 x 4.1 =	63.14
21.9 x 4.0 =	87.60
18.7 x 4.0 =	74.80
19.9 x 4.0 =	79.60
8.8 x 3.2 =	28.16
6.0 x 0.85 =	5.10
5.2 x 1.15 =	5.98
5.0 x 1.3 =	6.50
8.9 x 3.5 =	31.15
10.7 x 4.0 =	42.80
5.8 x 1.8 =	10.44
5.8 x 3.8 =	22.04
6.0 x 1.4 =	8.40
7.0 x 4.1 =	28.70
11.4 x 4.0 =	45.60
9.2 x 3.7 =	34.04
2.8 x 4.0 =	11.20
計	440.49
1/2	102.89
	543.38

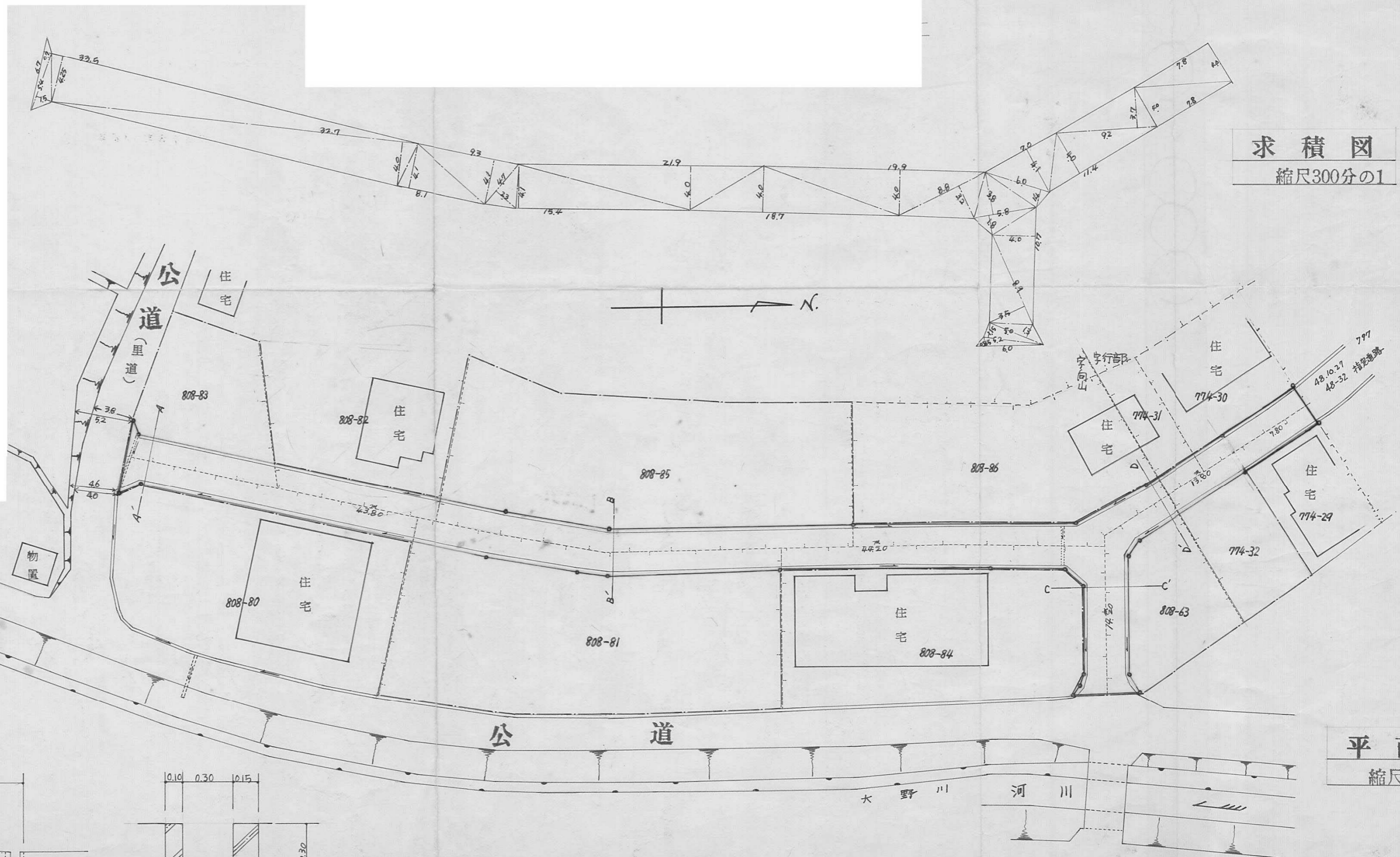

求積図
縮尺300分の1

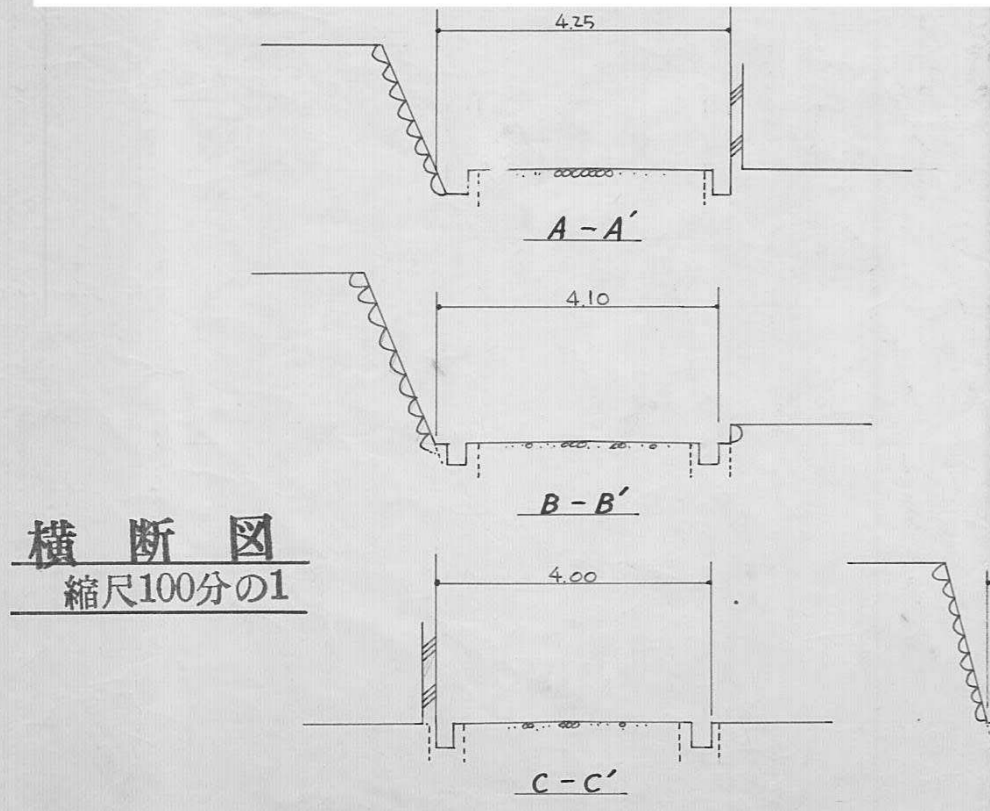

横断図
縮尺100分の1

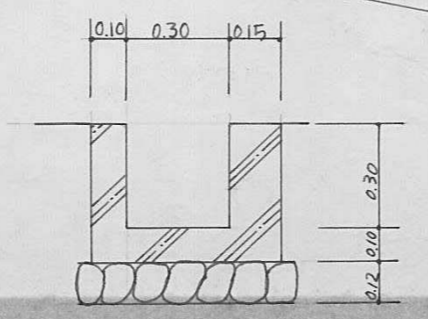

一般構造図
縮尺20分の1

平面図
縮尺300分の1

指定年月日・番号	昭和57年4月16日50-第32号
告示年月日・番号	昭和57年6月7日第5/号

承諾書

この図面記載のとおり道路の位置の指定・変更・廃止を承諾します。

道路の幅員	4.7 M	道路の延長	15.0 M	道路の面積	74.5 M ²
-------	-------	-------	--------	-------	---------------------

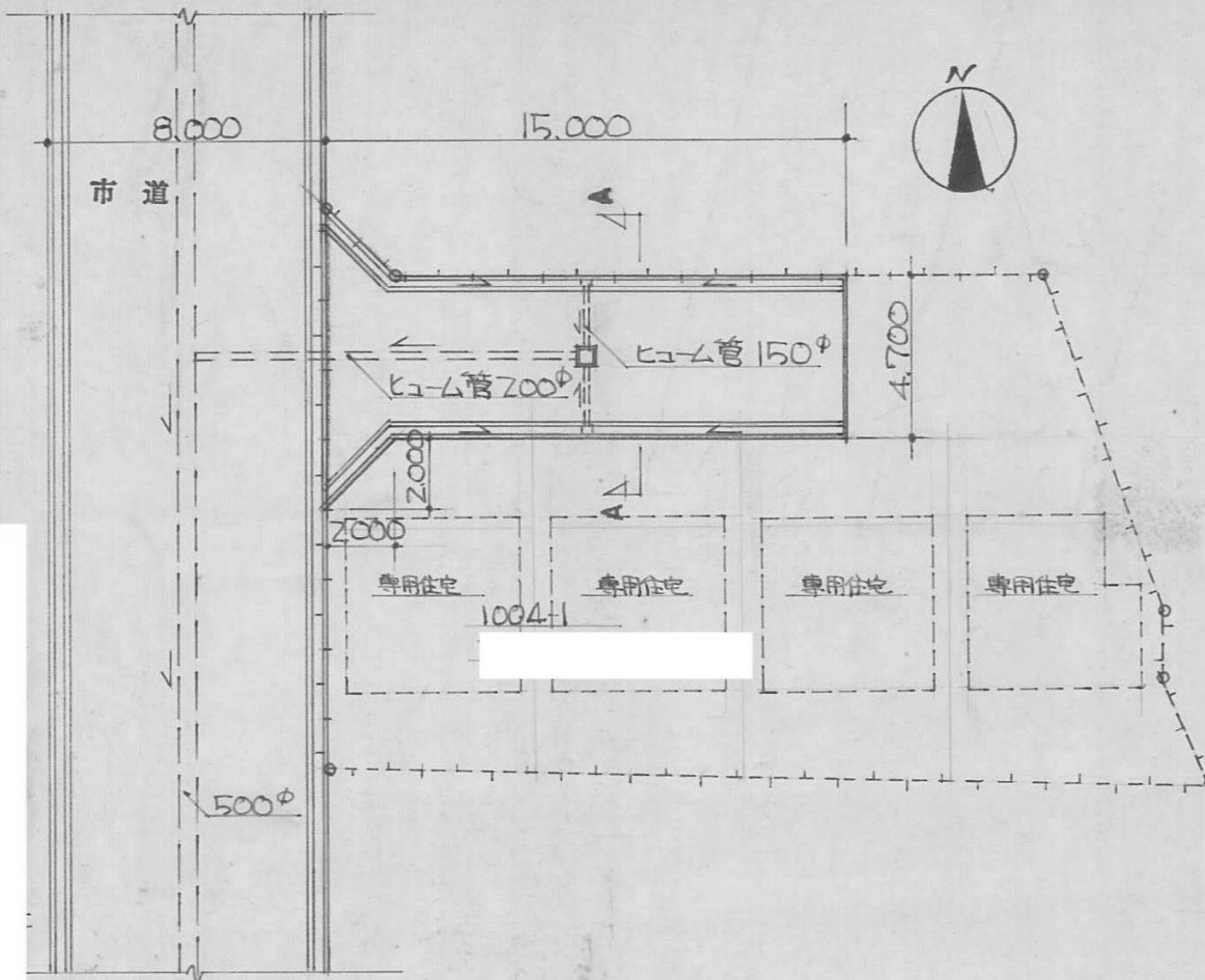

道路図 S=1:200

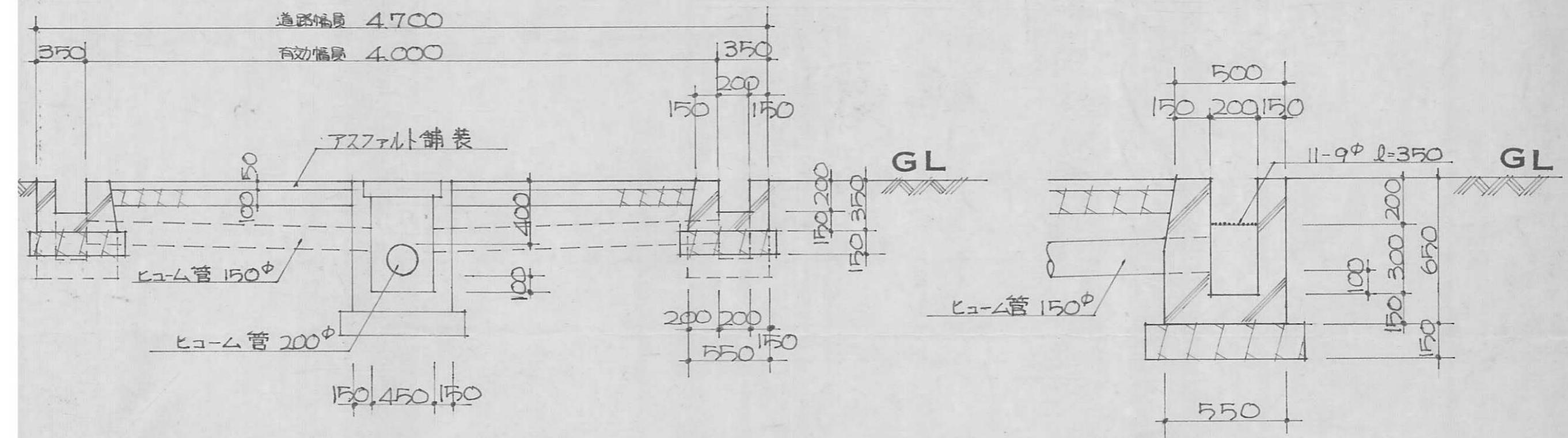

AA 断面図 S=1:30

雨水ます詳細図 S=1:20

指定年月日・番号 昭和51年2月28日第50-33号
 告示年月日・番号 昭和51年2月28日第16号

承諾書

この図面記載のとおり道路の位置の指定・変更・廃止を承諾します。

道路の幅員 4.000 道路の延長 16.670 道路の面積 66.021

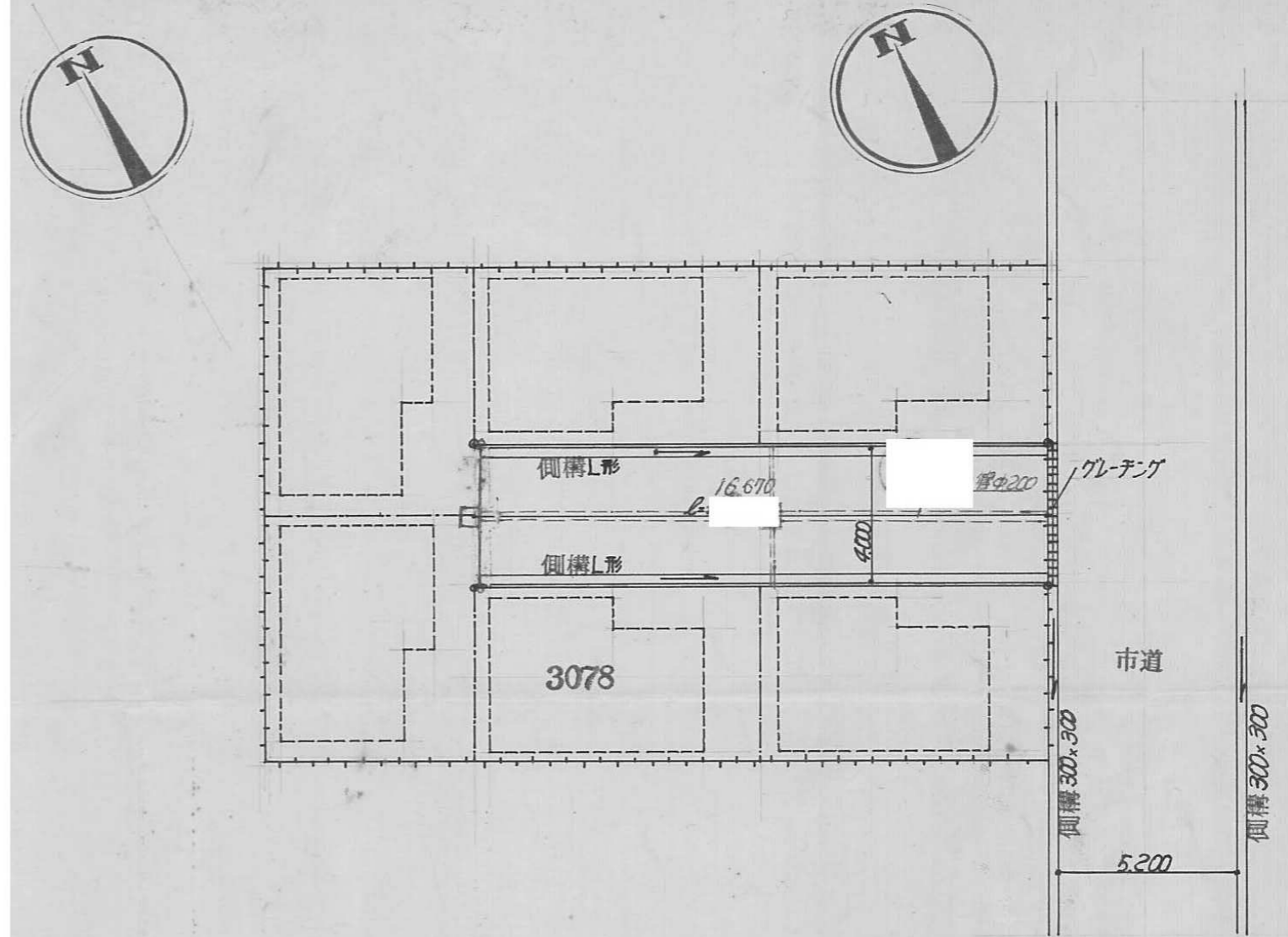

配置図 S=1/200

面積表		
3078	宅地面積	262.74 M ²
	道路面積	66.021 M ²
	合計	332.75 M ²

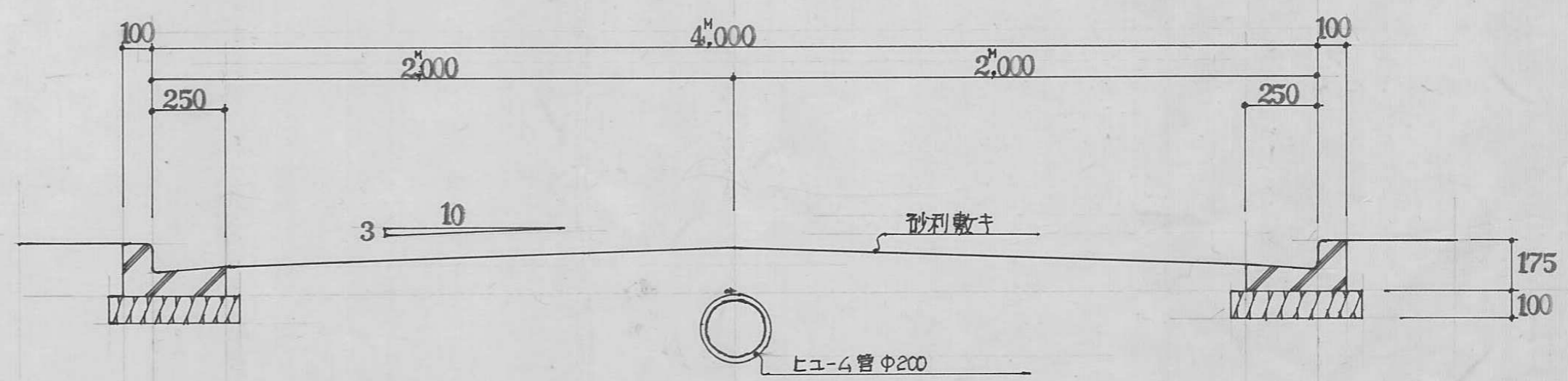

断面図 S=1/20

指定年月日・番号	昭和51年6月3日第50-34号
告示年月日・番号	昭和51年7月26日第65号

承諾書

この図面記載のとおり道路の位置の指定・変更・廃止を承諾します。

道路の幅員	4.240 m	道路の延長	21.000 m	道路の面積	89.04 m ²
-------	---------	-------	----------	-------	----------------------

平面図

S 1 : 2 0

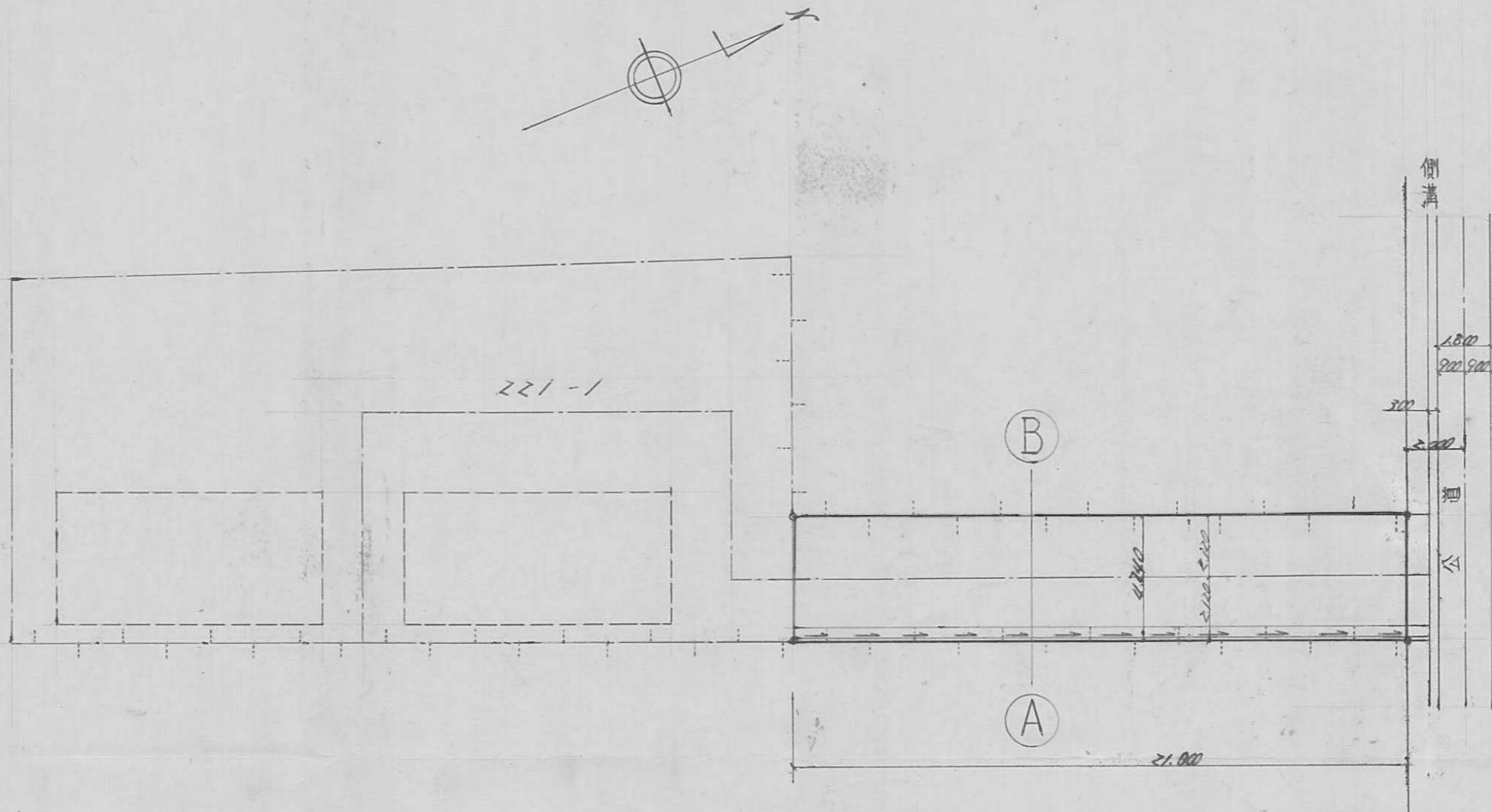

A ~ B

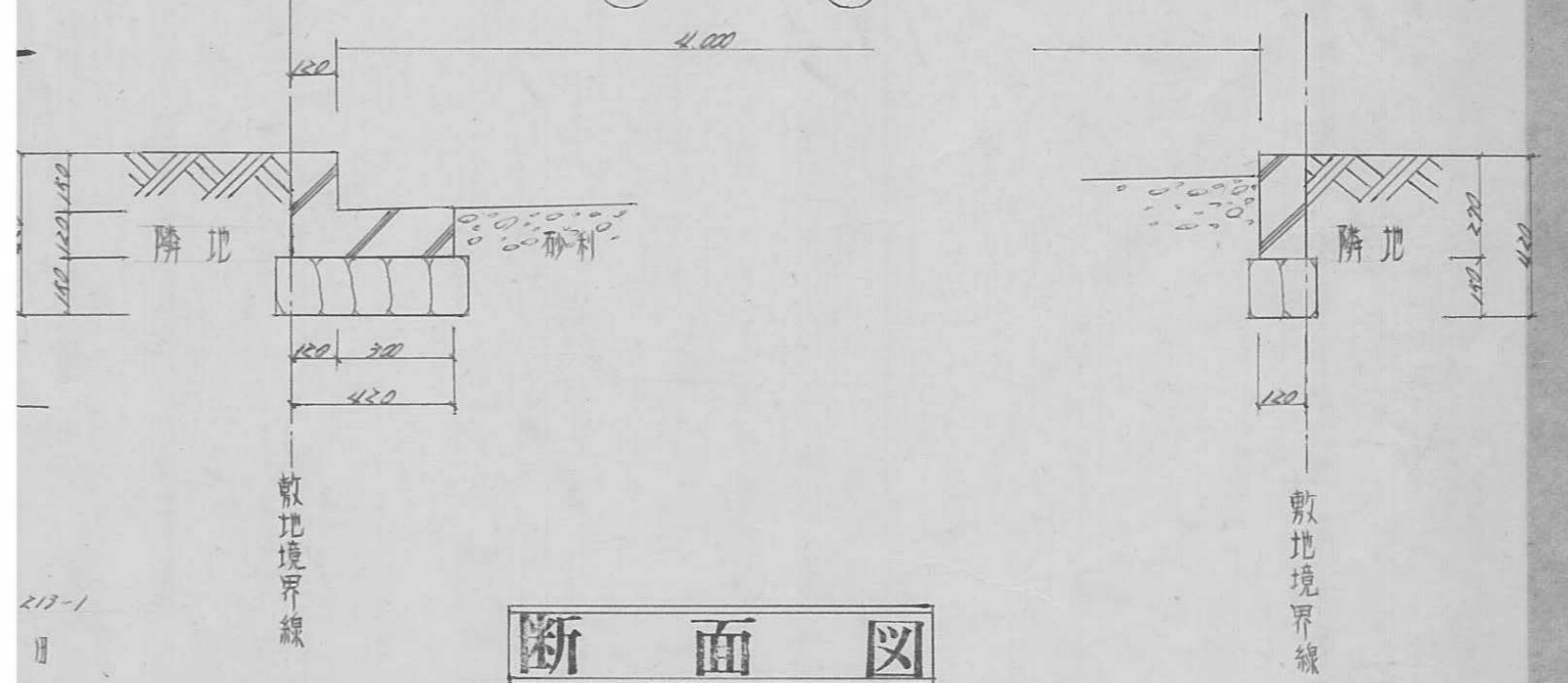

断面図

S 1 : 2 0

34

指定年月日・番号 昭和 57 年 3 月 1 日 第 50-35 号
 告示年月日・番号 昭和 57 年 6 月 7 日 第 50 号

承諾書

この図面記載のとおり道路の位置の指定・変更・廃止を承諾します。

道路の幅員	4.00 4.30	道路の延長	40.00	道路の面積	204.95 ^{m²}
-------	--------------	-------	-------	-------	---------------------------------

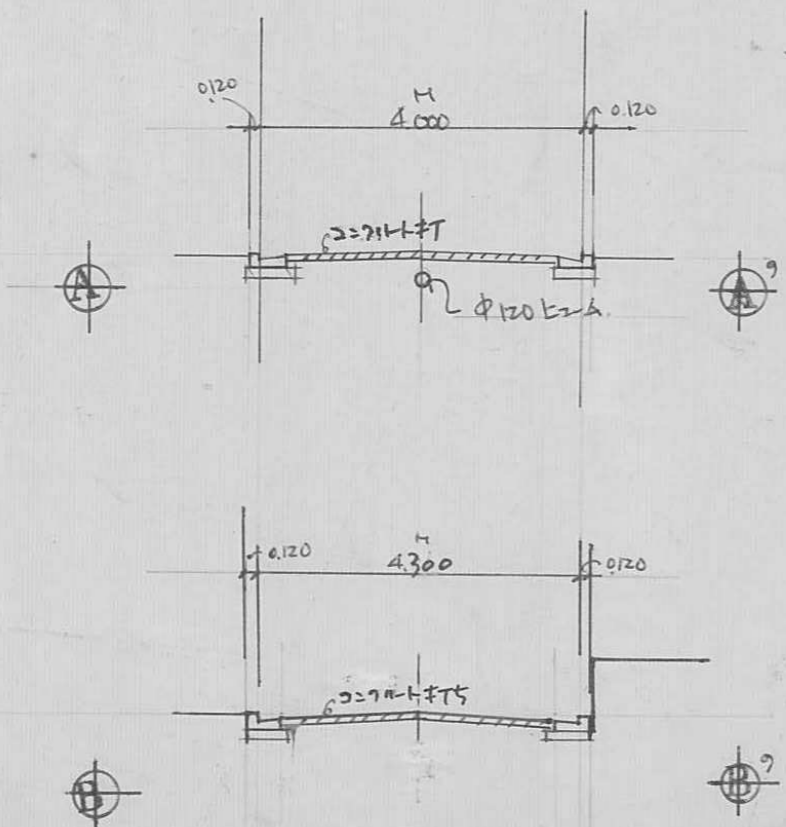
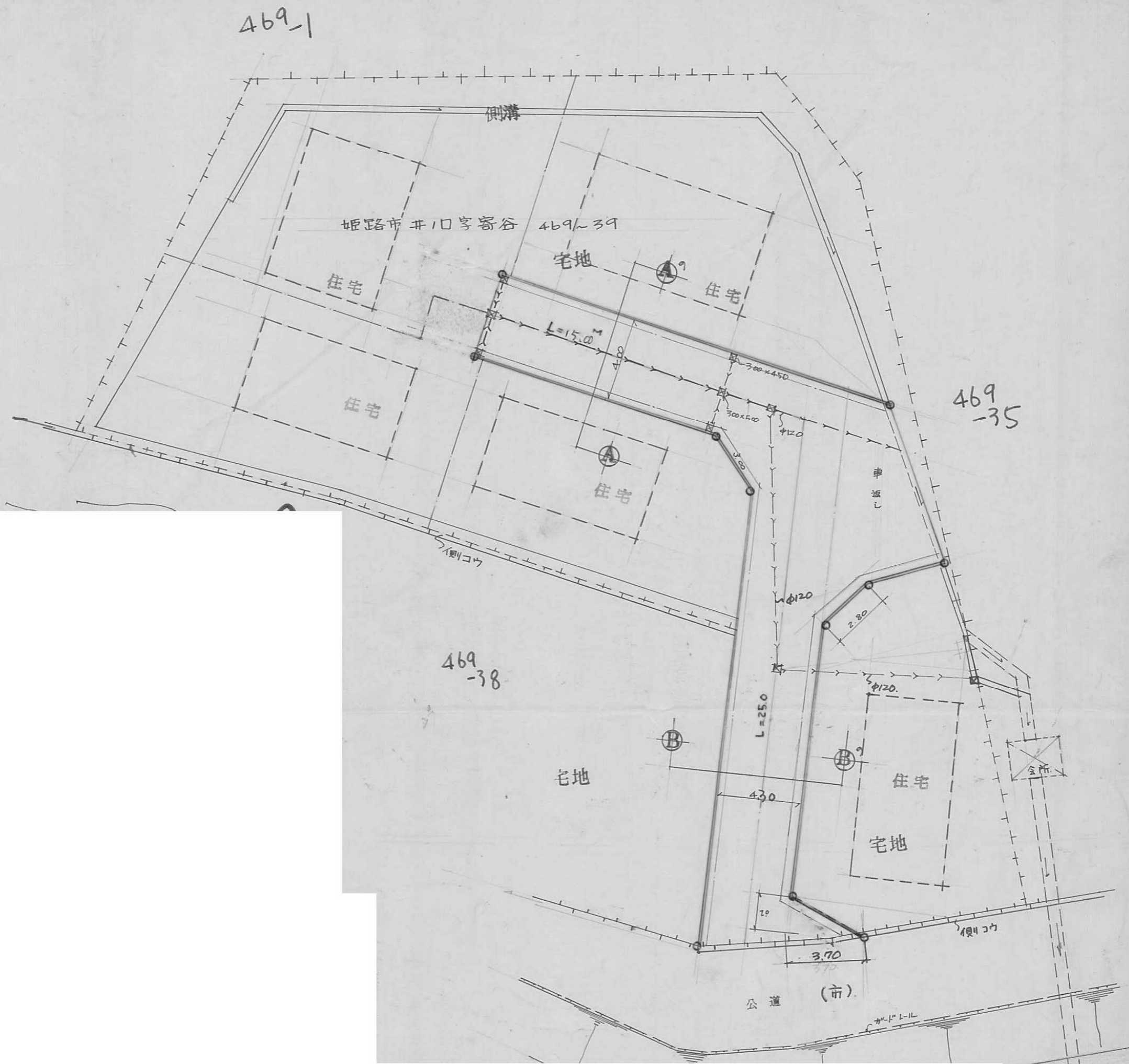
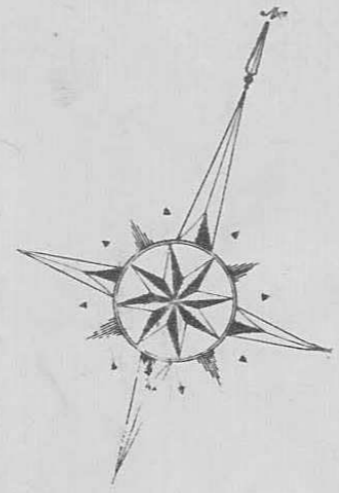

断面図 1:100

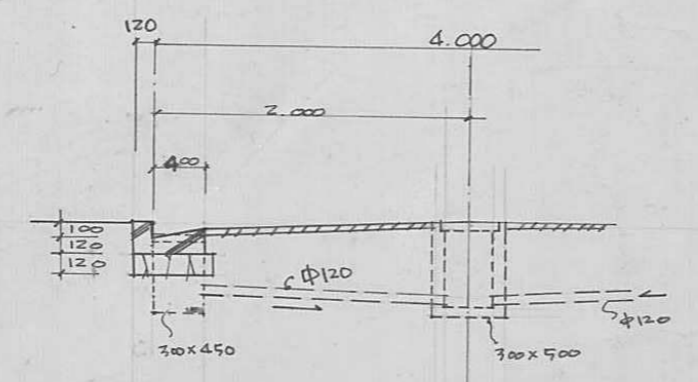

側面図・会所標準図 1/50

指定年月日・番号 昭和 51 年 2 月 27 日 第 50-36 号
 告示年月日・番号 昭和 51 年 6 月 7 日 第 50 号

承諾書

この図面記載のとおり道路の位置の指定・変更・廃止を承諾します。

道路の幅員 4.6 ~ 4.5 道路の延長 道路の面積 268.875

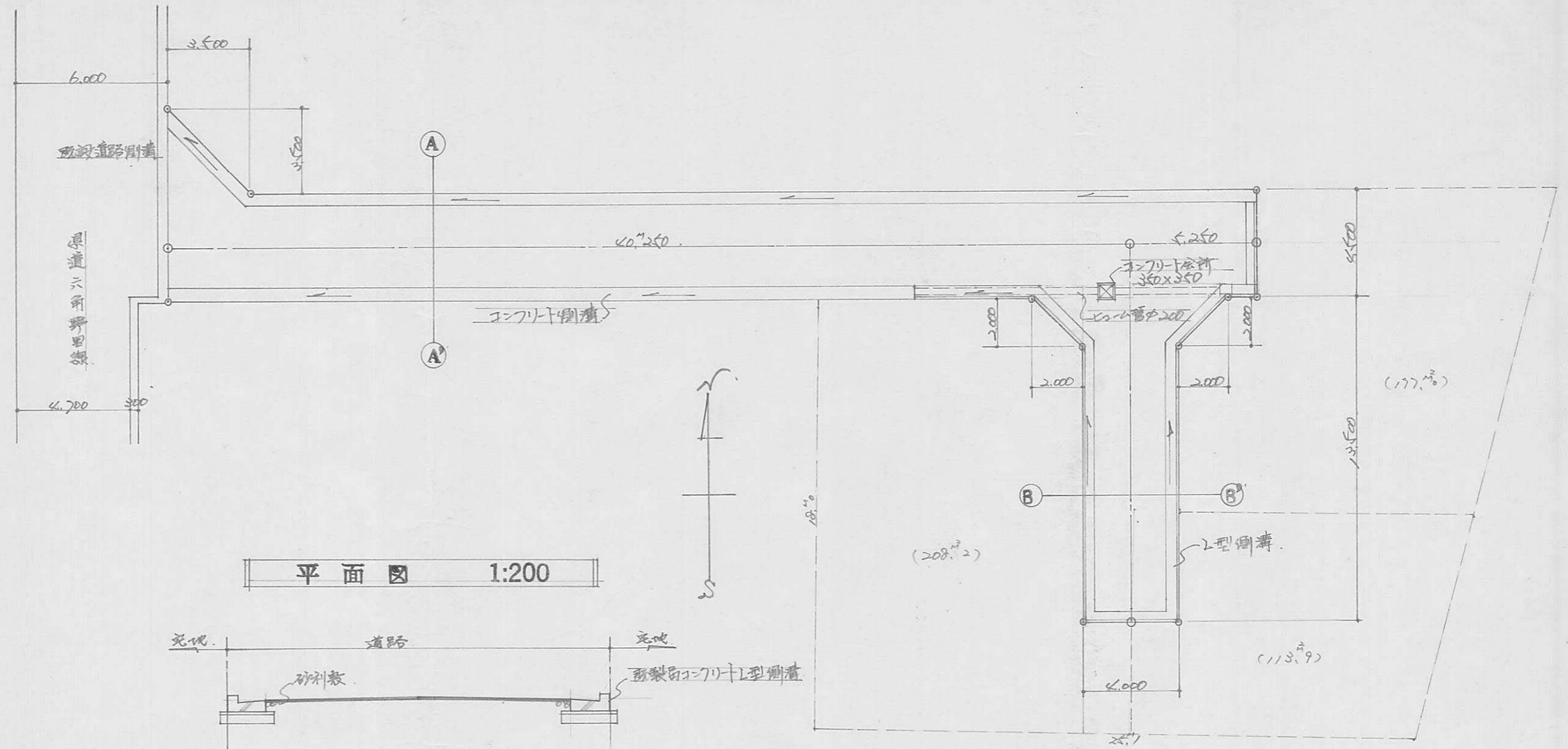

平面図 1:200

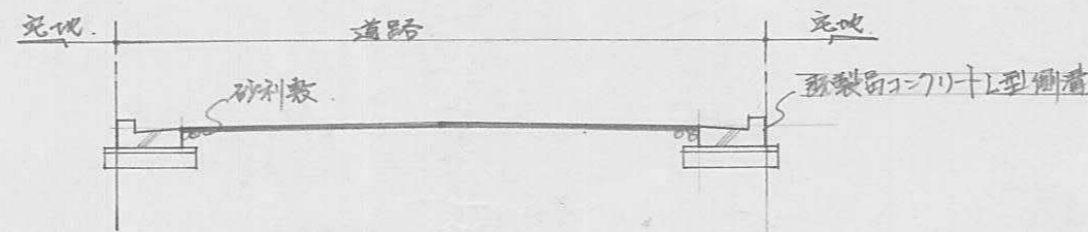

B-B' 断面図 1:50

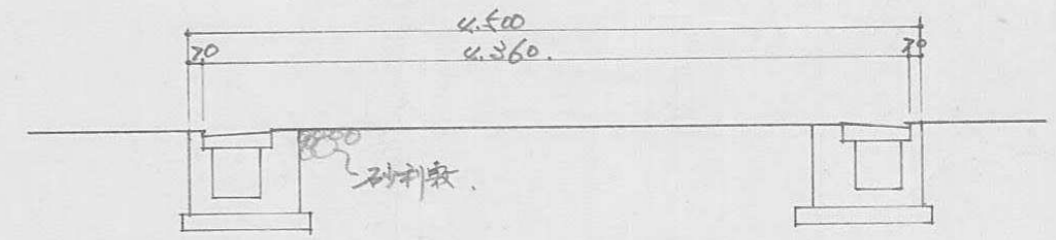

A-A' 断面図 1:50

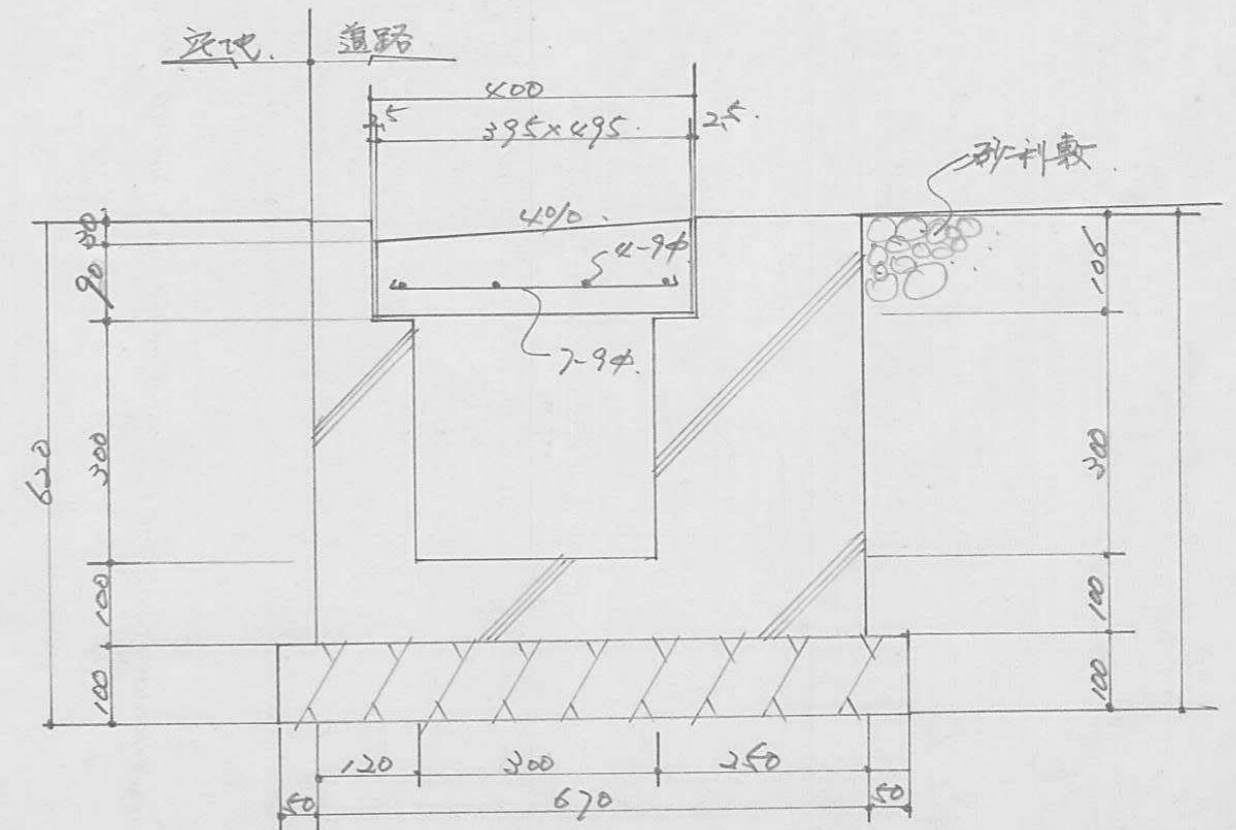

詳細図 1:10

道路面積	
3.500 x 3.500 x 1/2	= 6.125
4.500 x 4.500	= 202.75
4.000 x 3.500	= 14.00
2.000 x 2.000	= 4.00
合計	268.875

指定年月日・番号 昭和51年3月30日第50-37号
 告示年月日・番号 昭和51年6月7日第50号

承諾書

この図面記載のとおり道路の位置の指定・変更・廃止を承諾します。

道路の幅員 4.000 道路の延長 18.500 道路の面積 83.88^m²

断面図 1/20

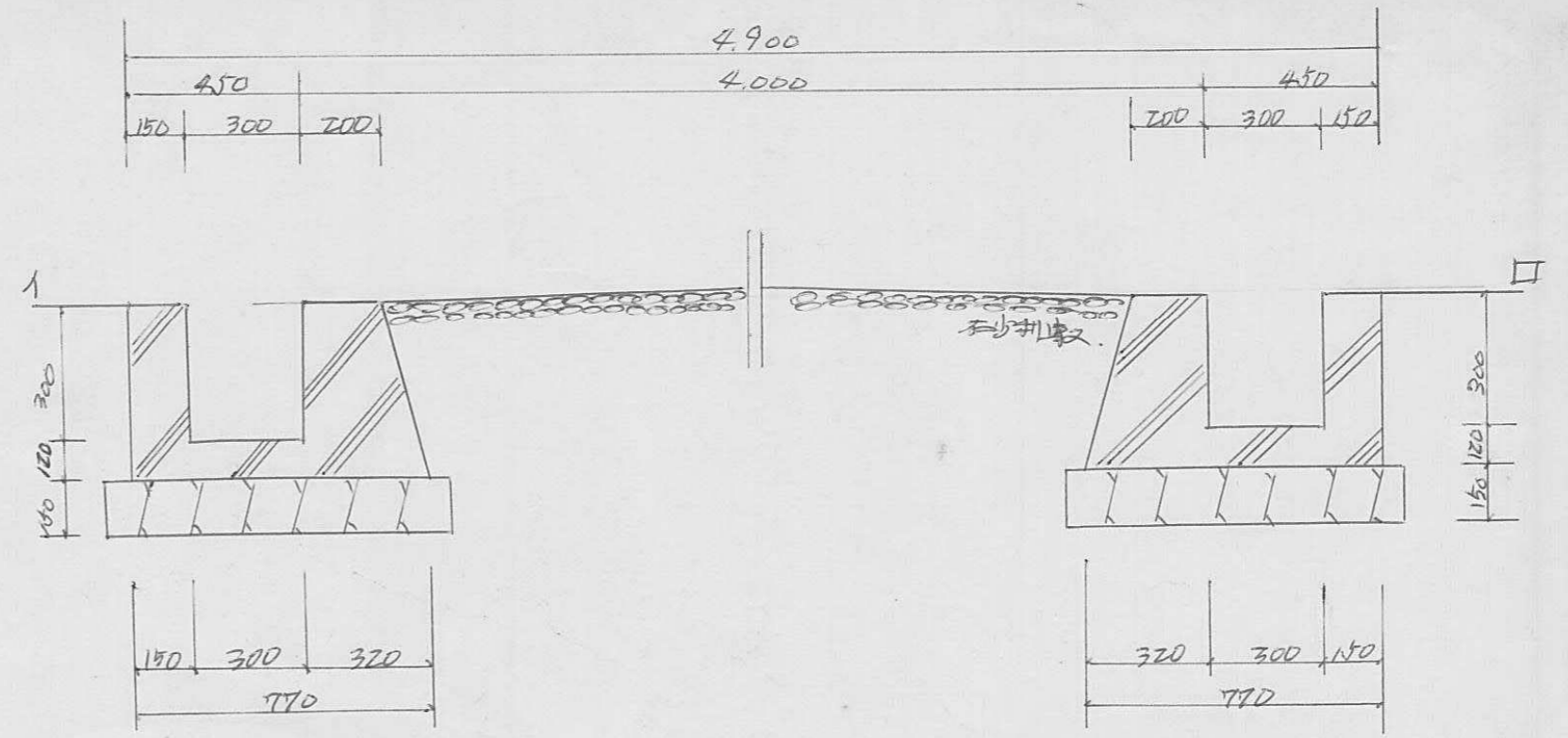

平面図 1/200

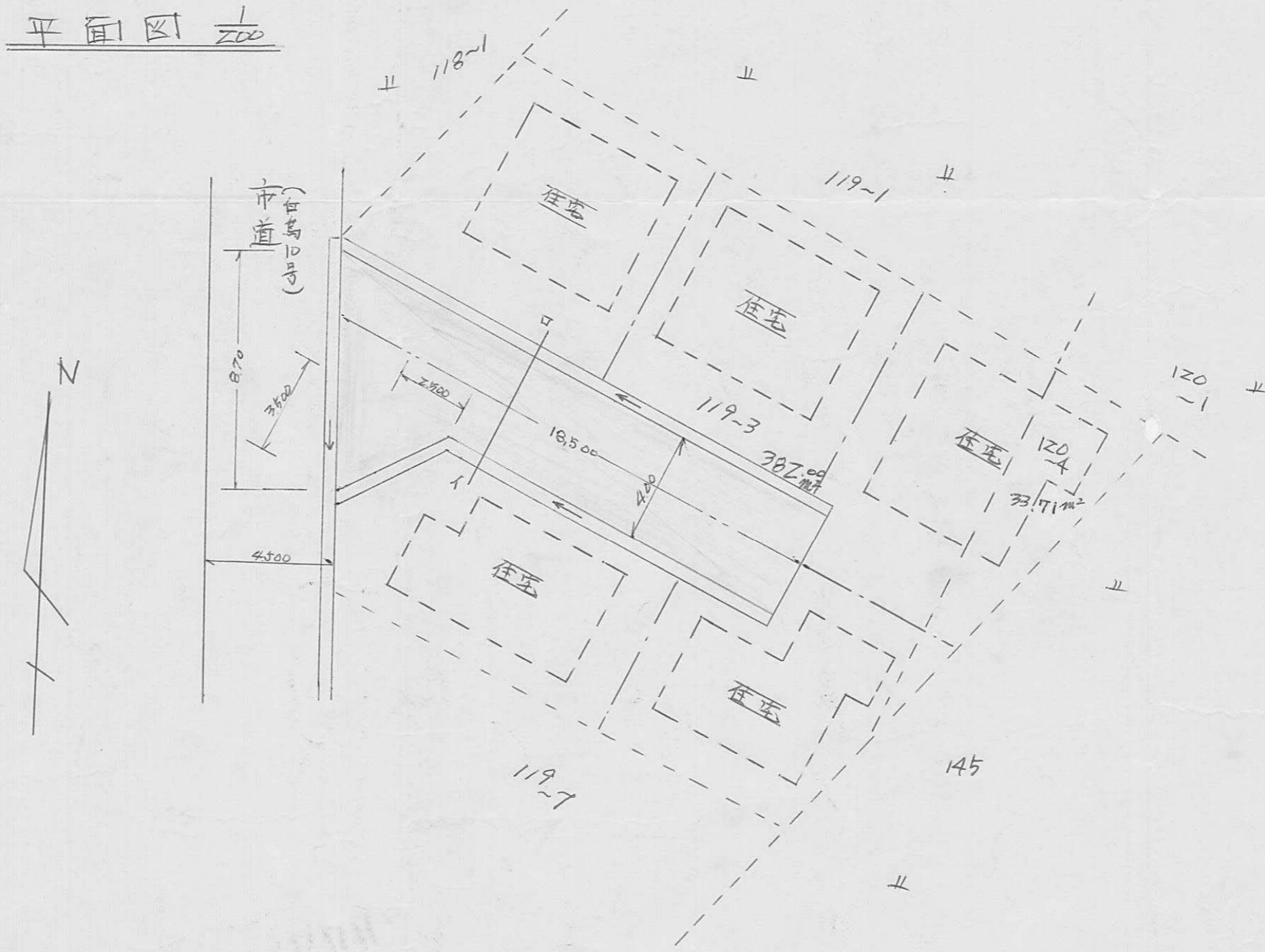

求積表

8.70 × 4.00	= 34.800
20.30 × 3.95	= 80.185
20.30 × 2.60	= 52.780
計	167.7650
1/2	83.8825

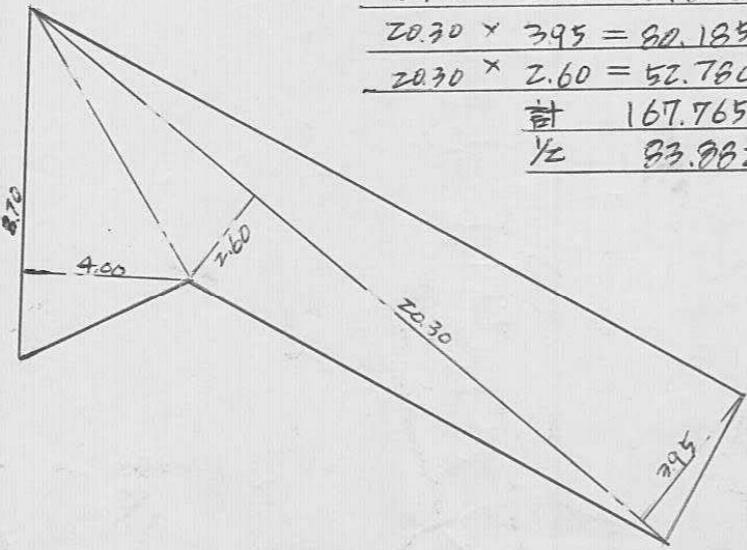

指定年月日・番号 昭和51年4月3日第50-38号
 告示年月日・番号 昭和51年6月7日第50号

承諾書

この図面記載のとおり道路の位置の指定・変更・廃止を承諾します。

道路の幅員 6M 道路の延長 65.45M 道路の面積 383.875M²

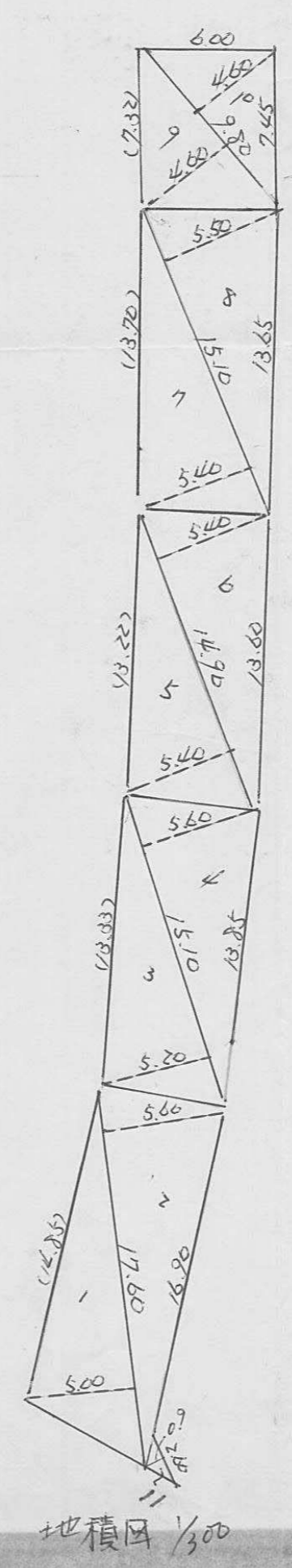
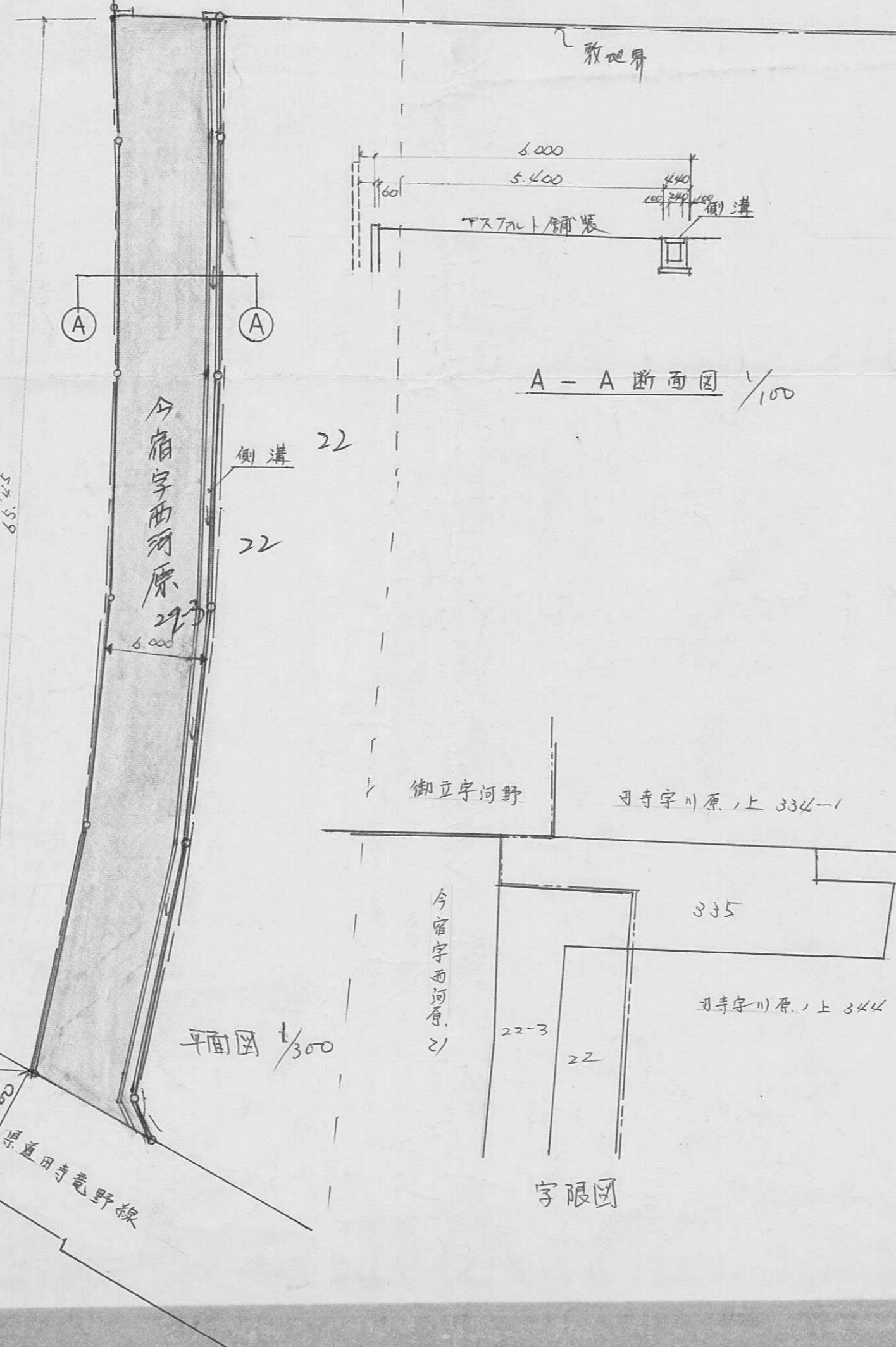
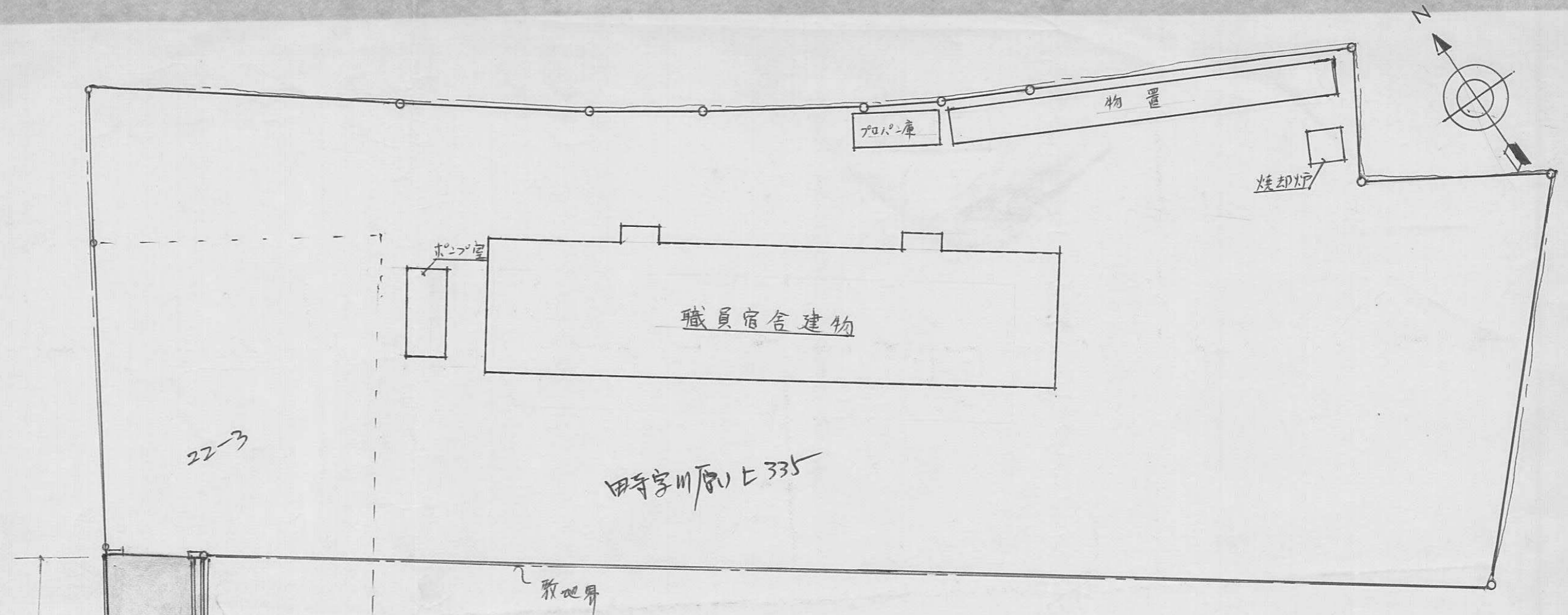

地番 姫路市大字今宿字西河原22-3			
地目 宅地(雑種地)			
符号	算式		倍面積
	底辺	高さ	
1	17.60	5.00	88.00
2	17.60	5.60	98.56
3	15.10	5.20	78.52
4	15.10	5.60	84.56
5	14.90	5.40	80.46
6	14.90	5.40	80.46
7	15.10	5.40	81.54
8	15.10	5.50	83.05
9	9.80	4.60	45.08
10	9.80	4.60	45.08
11	2.60	0.94	2.44
合計			767.75
1/2			383.875M ²

指定年月日・番号 昭和 51 年 3 月 31 日 第 50-39 号
 告示年月日・番号 昭和 51 年 6 月 7 日 第 50 号

承 諾 書

この図面記載のとおり道路の位置の指定・変更・廃止を承諾します。

道路の幅員 4M00 道路の延長 34M20 道路の面積 141M²91

断面図

1:30

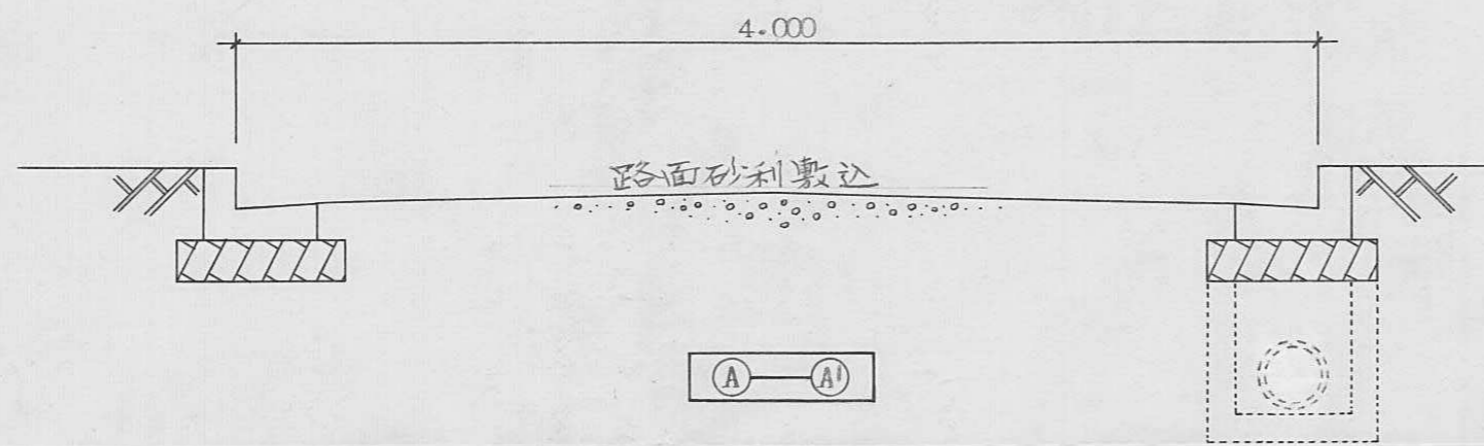

構造図

1:20

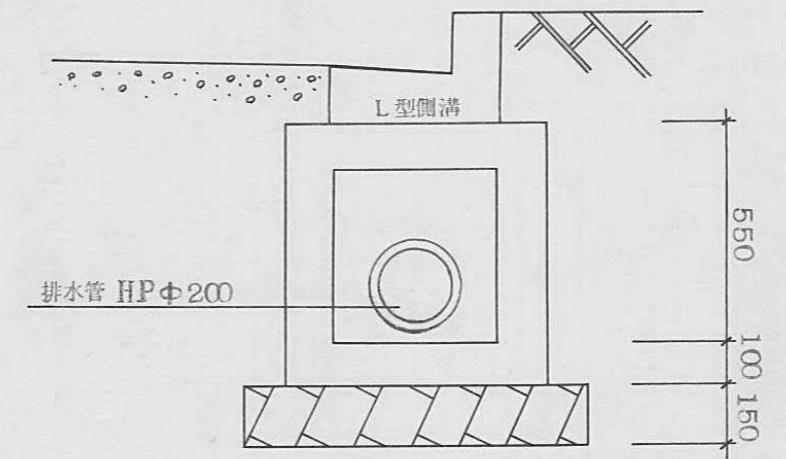

1:10

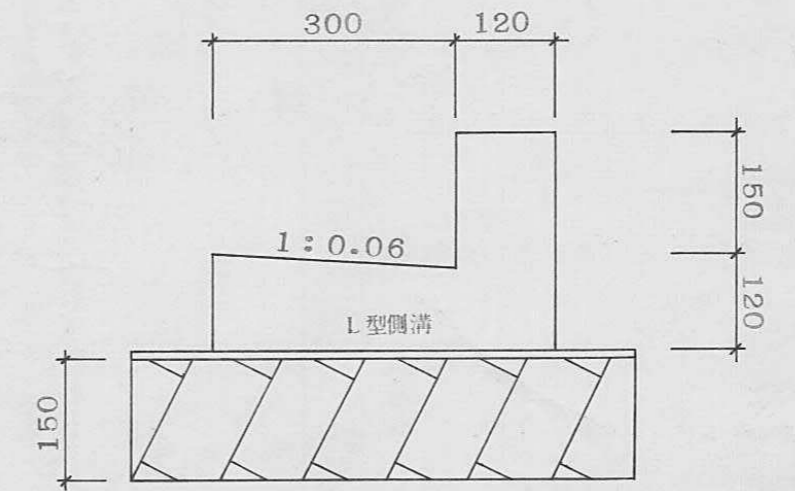

平面図

1:200

