

指定年月日・番号 昭和52年1月20日第57-2/号
 告示年月日・番号 昭和 年 月 日 第 号

承諾書

この図面記載のとおり道路の位置の指定・変更・廃止を承諾します。

道路の幅員 4.24^M~4.74^M 道路の延長 2900 M 道路の面積 129.46^M²

平面配置図 S = 1/200

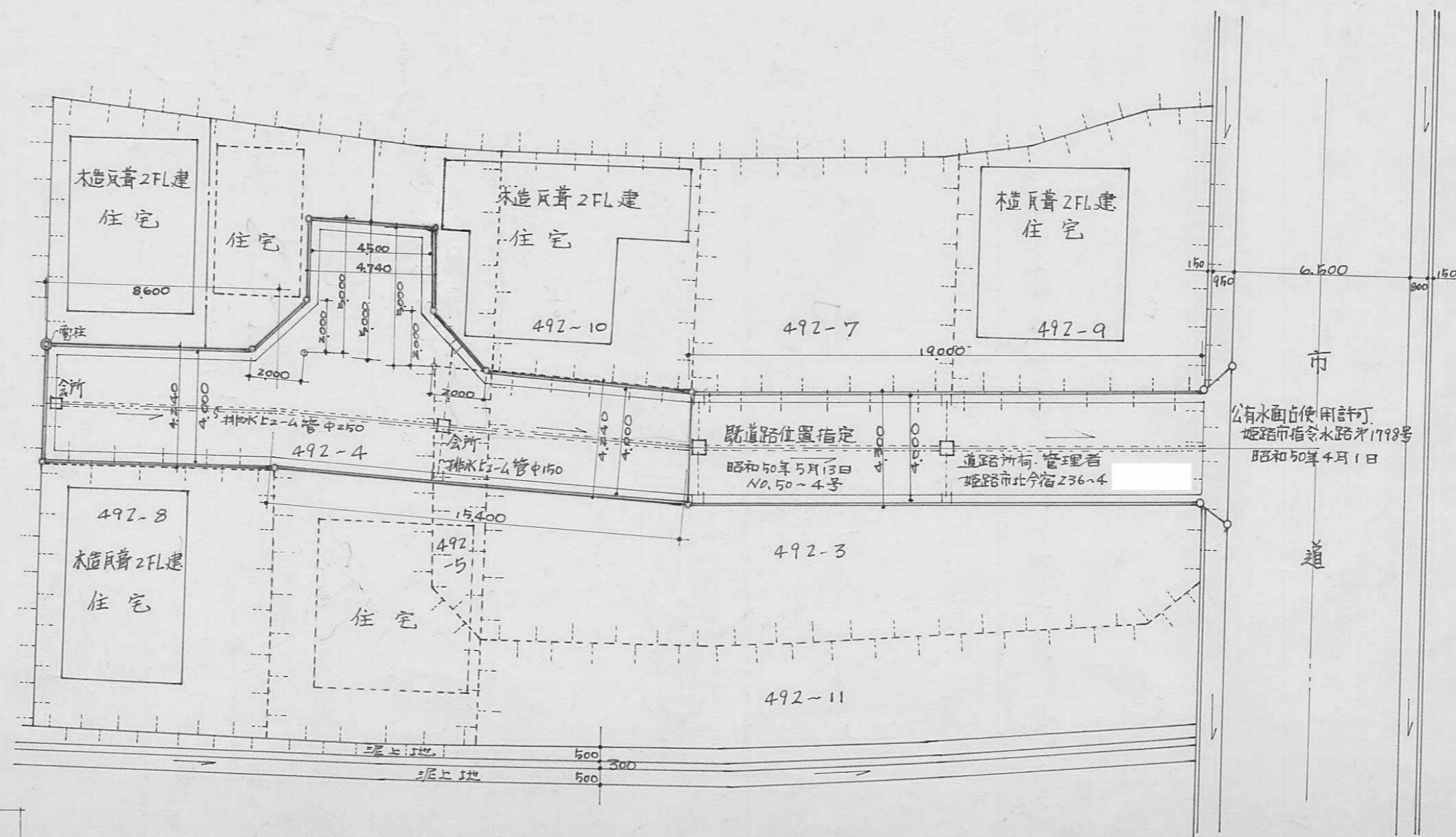

断面図 S = 1/50

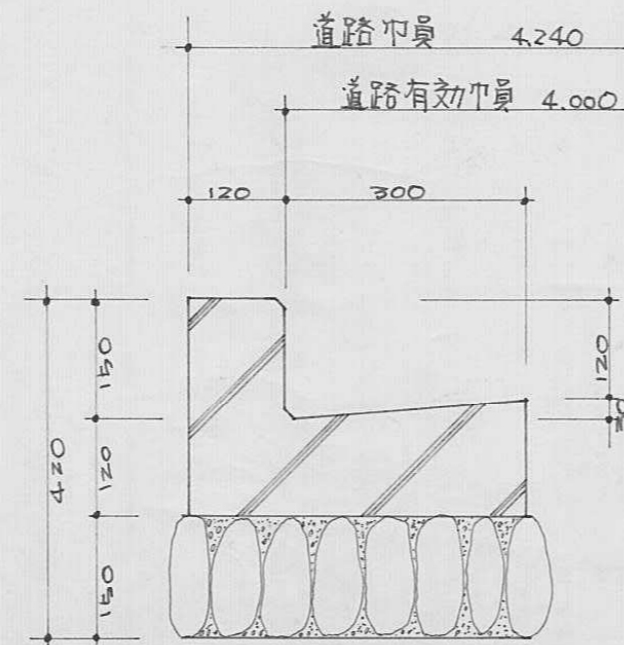
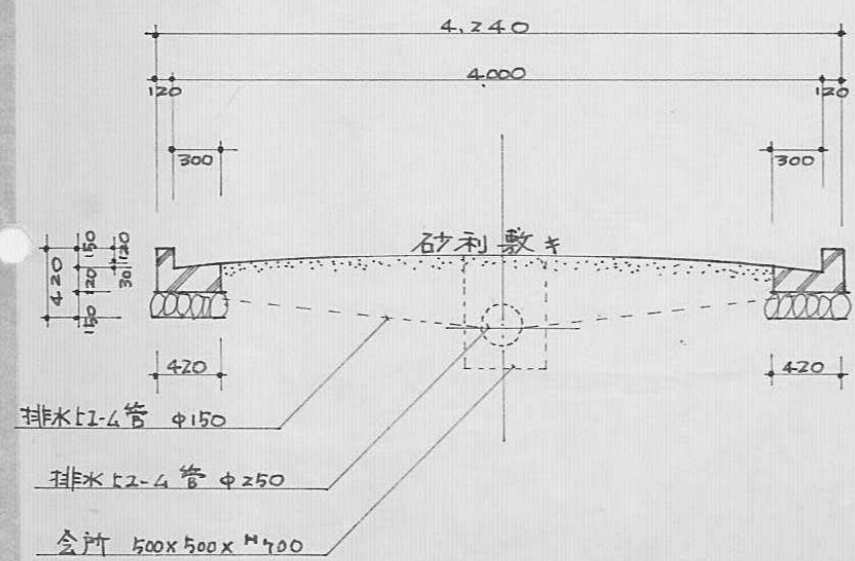

詳細図 S = 1/10

指定年月日・番号	昭和51年12月18日第51-22号
告示年月日・番号	昭和 年 月 日 第 号

承諾書

この図面記載のとおり道路の位置の指定・変更・廃止を承諾します。

道路の幅員	7.2M	道路の延長	25.8M	道路の面積	111.04M ²
-------	------	-------	-------	-------	----------------------

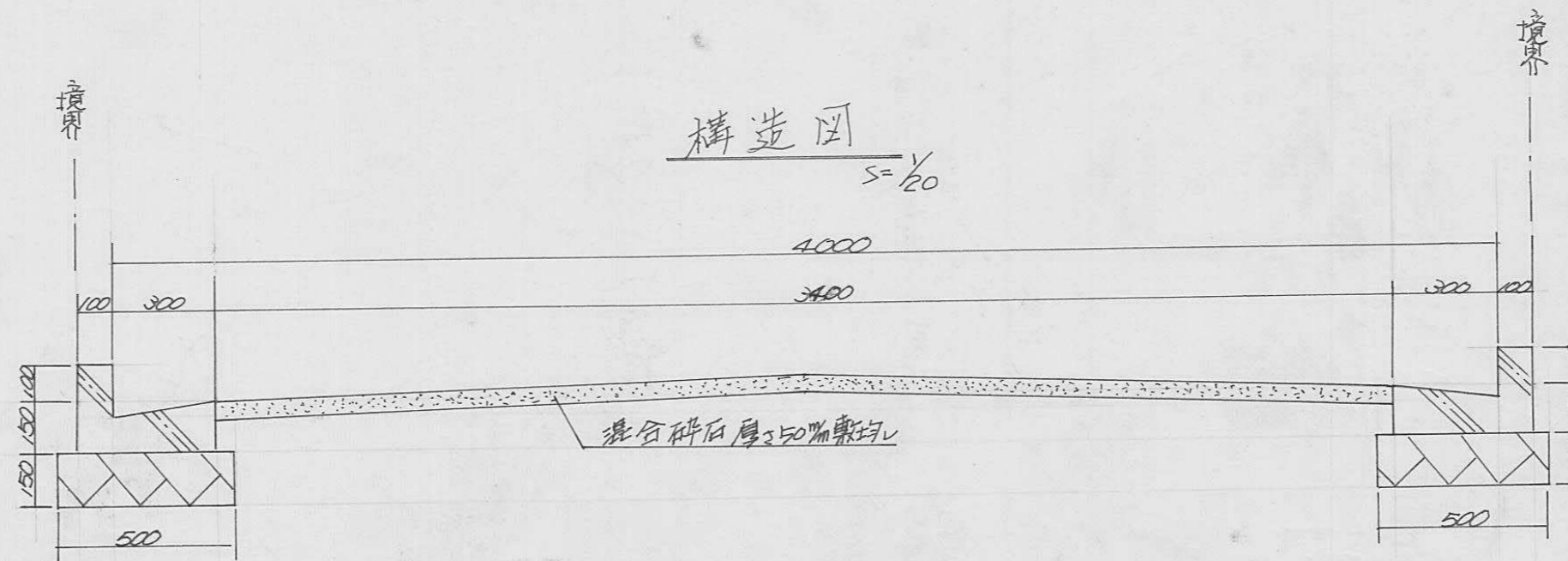
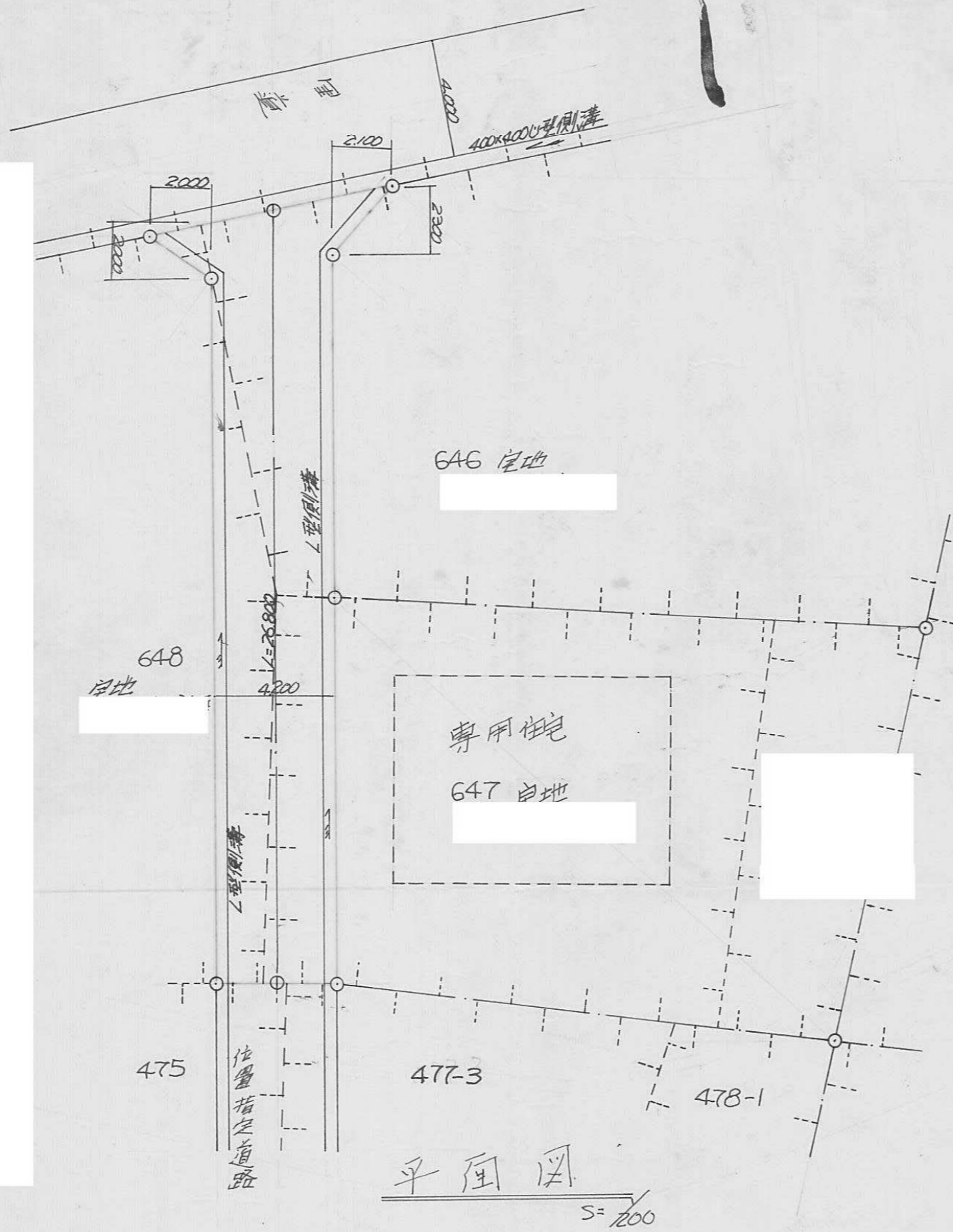

指定年月日・番号	昭和52年1月25日第51-23号
告示年月日・番号	昭和 年 月 日 第 号

承 諾 書

この図面記載のとおり道路の位置の指定・変更・廃止を承諾します。

道路の幅員	4.60 ^M	道路の延長	70.0 ^M	道路の面積	91.26 ^{M²}
-------	-------------------	-------	-------------------	-------	--------------------------------

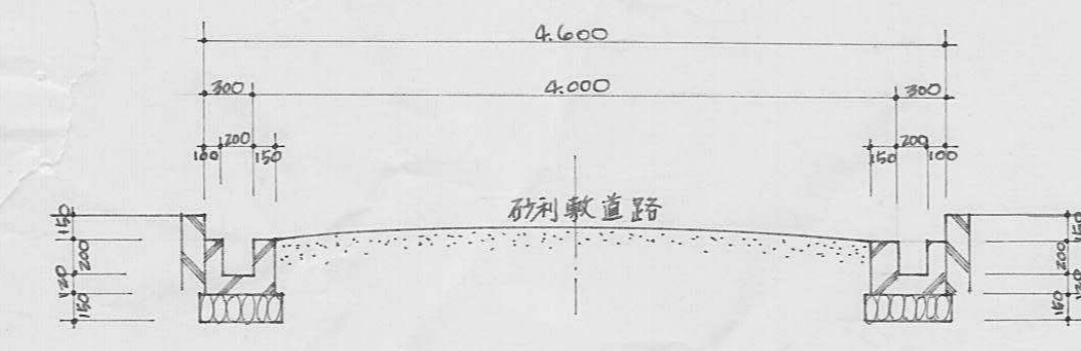
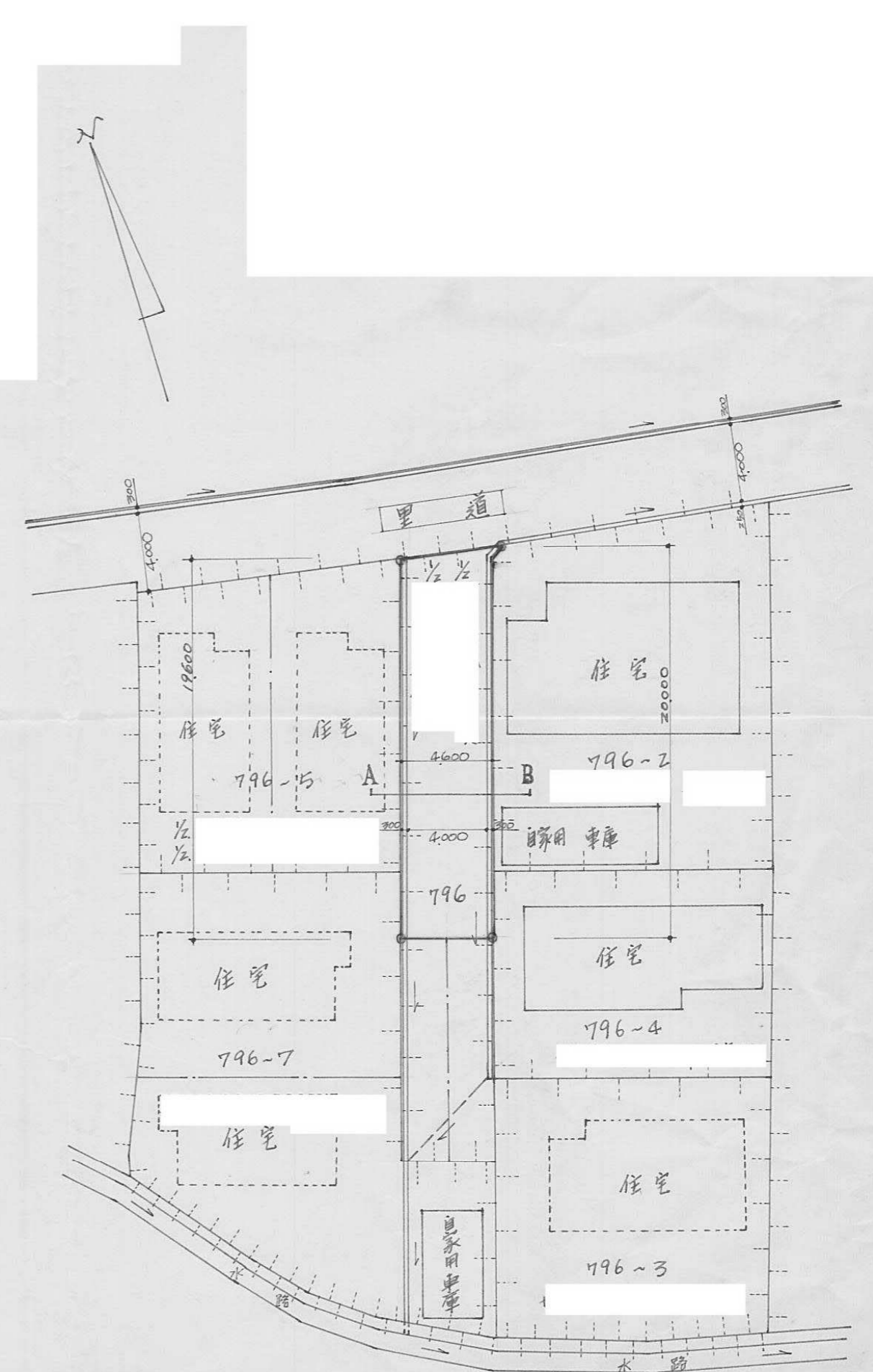

A-B 横断面図 1/50

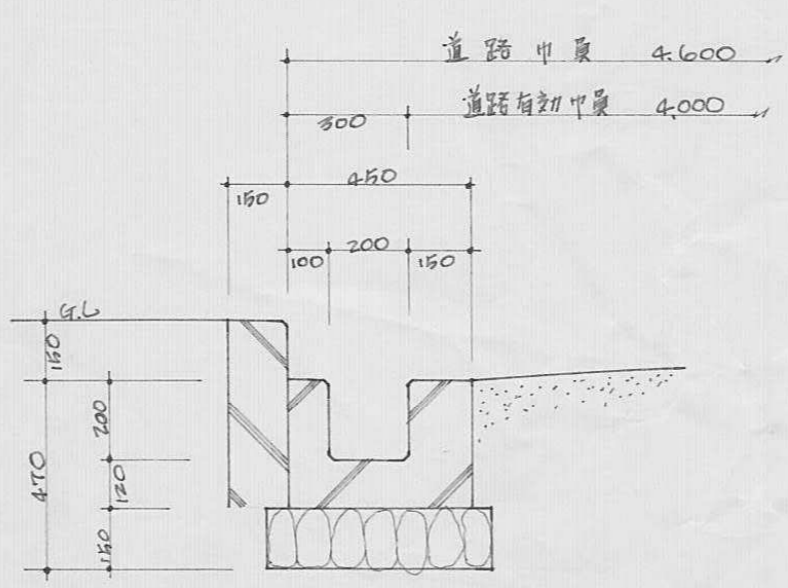

側溝詳細図 1/20

平面配置図 1/300

23

指定年月日・番号 昭和 51 年 12 月 22 日 第 51-24 号
 告示年月日・番号 昭和 年 月 日 第 号

承諾書

この図面記載のとおり道路の位置の指定・変更・廃止を承諾します。

道路の幅員 4.24M 道路の延長 37.90M 道路の面積 193.89M²

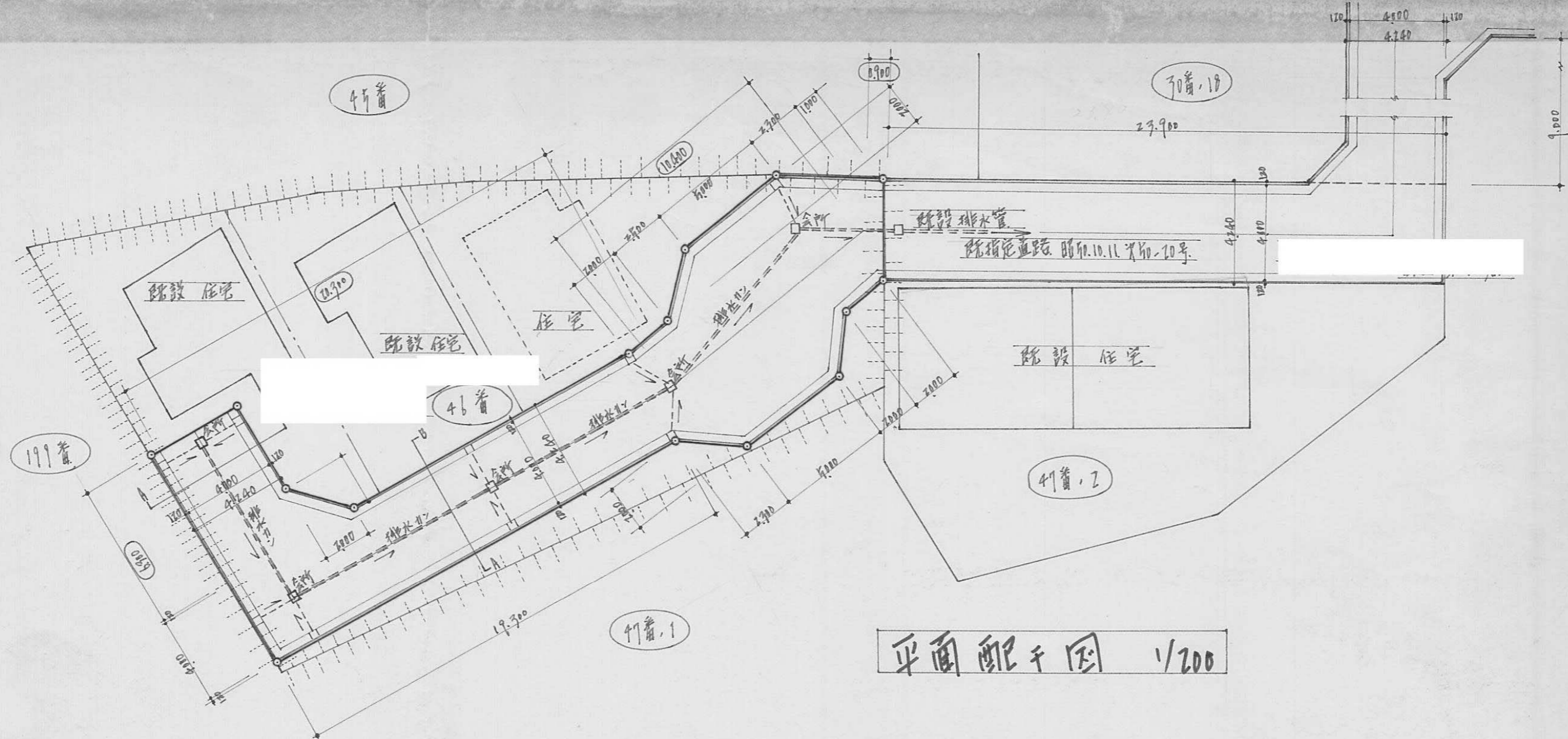

平面配干図 1/200

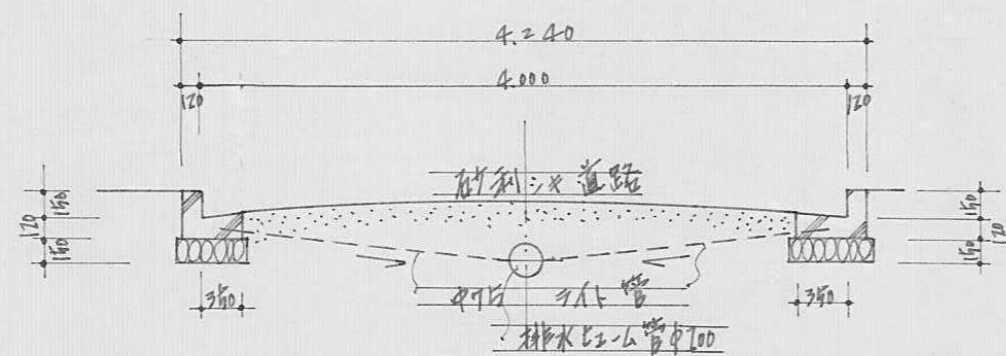

A-B 断面図 1/50

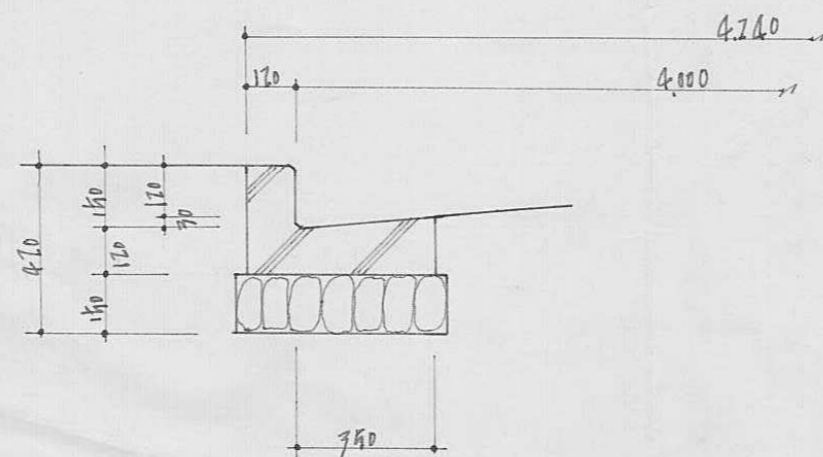

側溝詳細図 1/20

指定年月日・番号 昭和52年1月12日第51-25号
 告示年月日・番号 昭和 年 月 日 第 号

承諾書

この図面記載のとおり道路の位置の指定 ~~変更~~ 承諾を承諾します。

道路の幅員 6.6m 道路の延長 4.15m 道路の面積 27.5m²

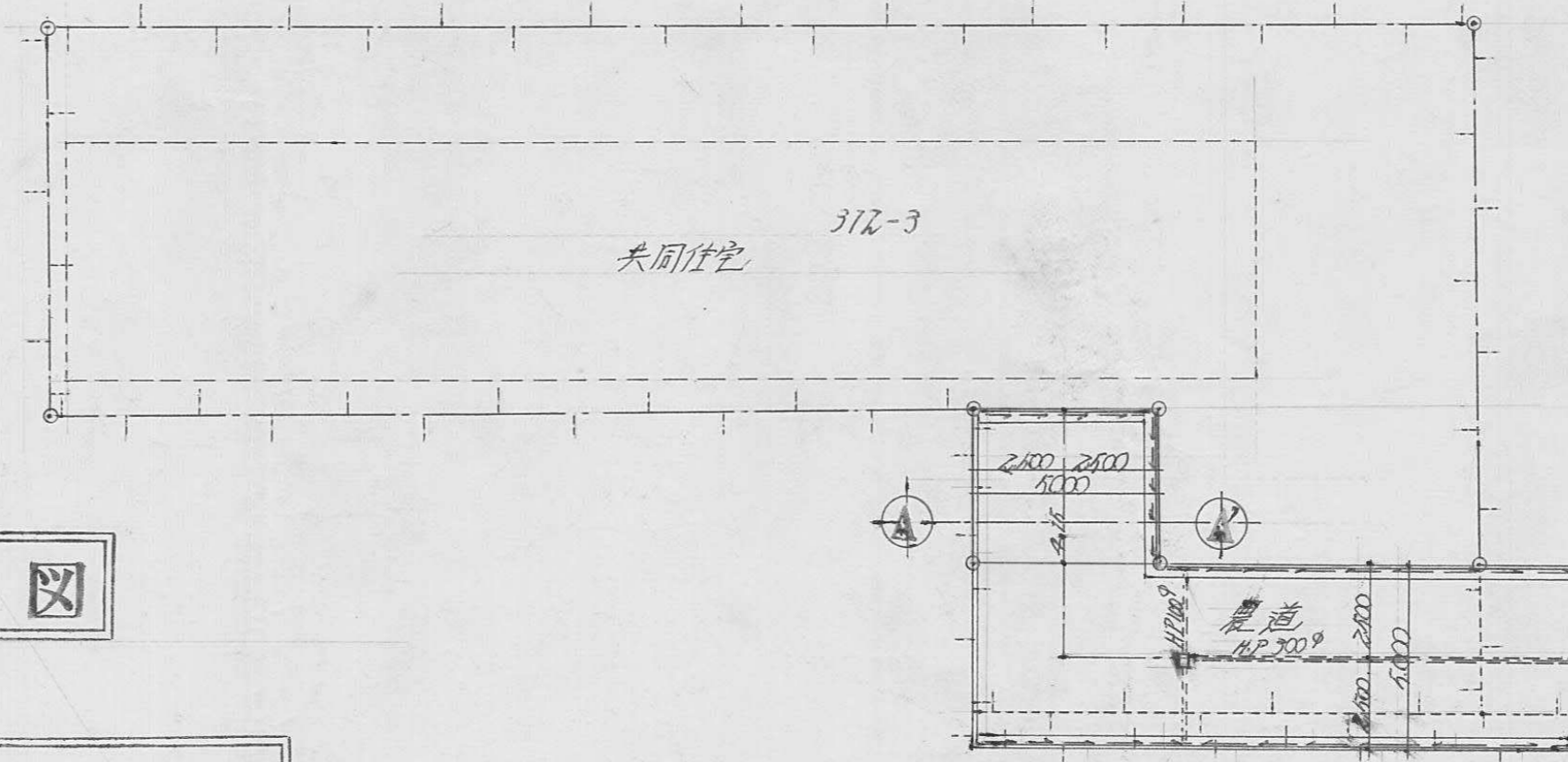

平面図

S 1 : 200

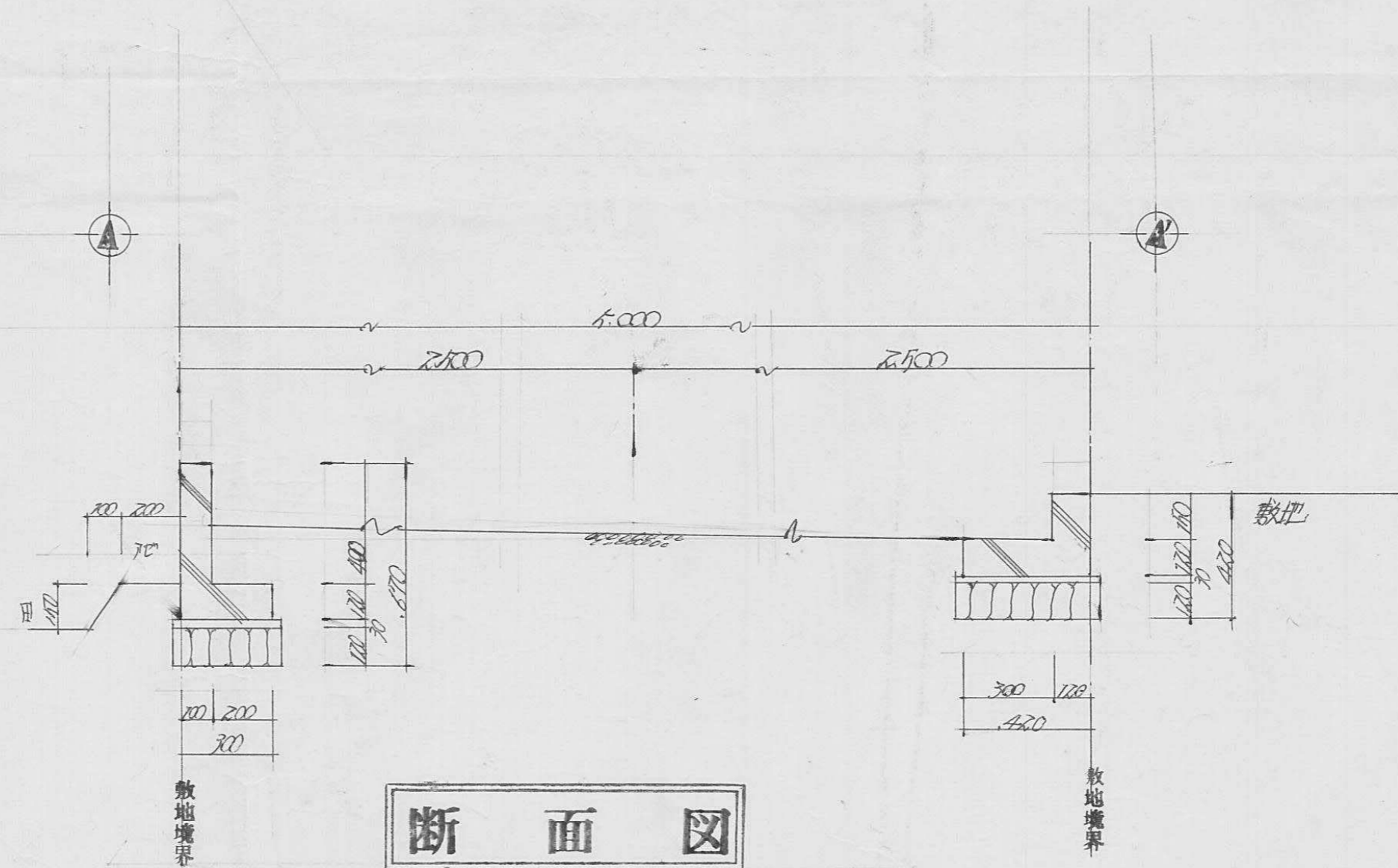

断面図

S 1 : 20

指定年月日・番号	昭和52年3月14日	第51-26号
告示年月日・番号	昭和 年 月 日	第 号

承諾書

この図面記載のとおり道路の位置の指定・変更・廃止を承諾します。

[Redacted Signature Area]

道路の幅員	4.0 M	道路の延長	30.7 M	道路の面積	122.80
-------	-------	-------	--------	-------	--------

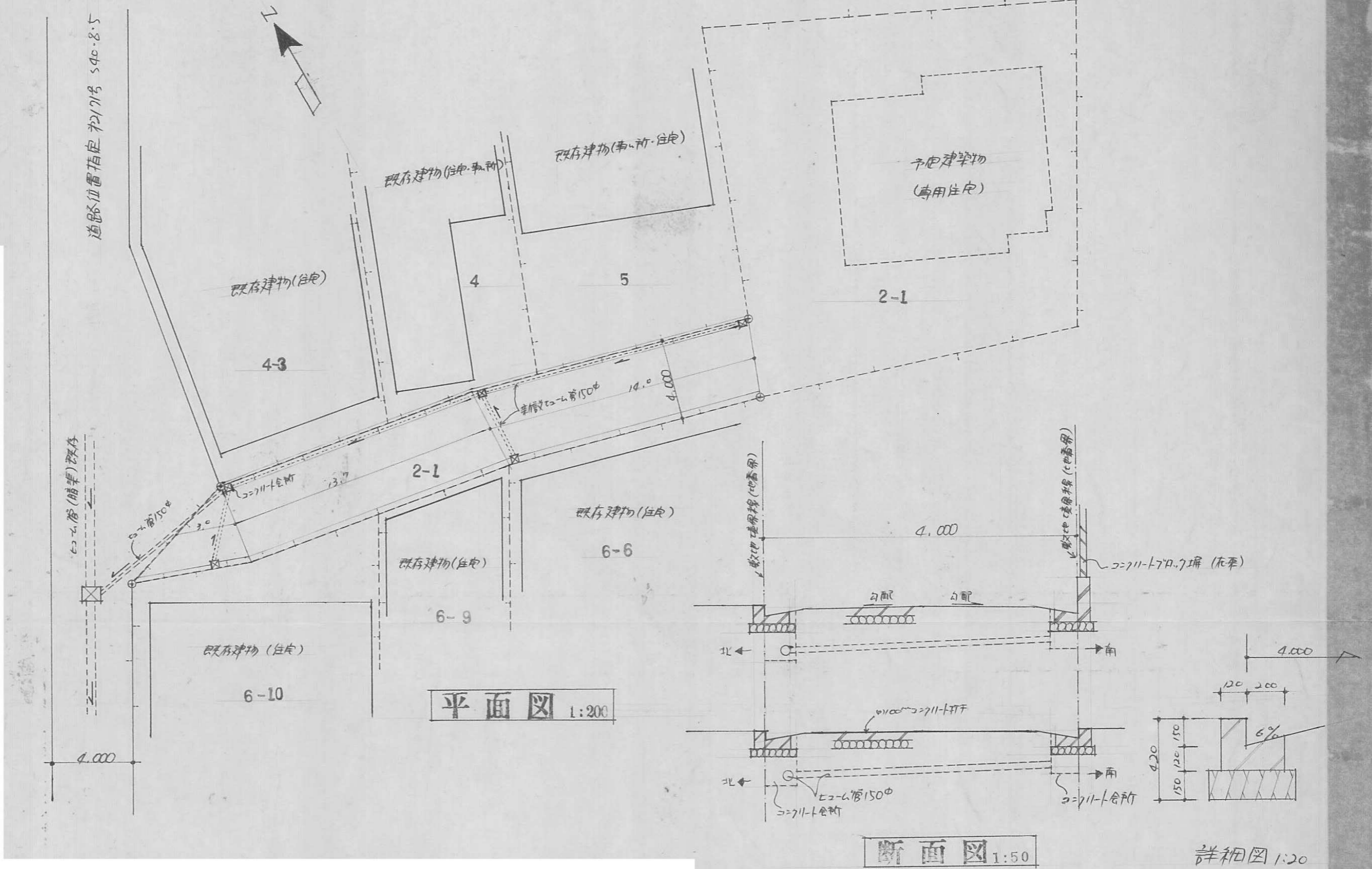

道路位置指定申請図

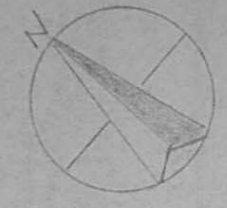

指定年月日・番号	昭和52年3月7日第51-27号				
告示年月日・番号	昭和53年3月6日第19号				
承 諾 書					
この図面記載のとおり道路の位置の指定・ 変更 を承諾します。					
道路の幅員	4.000 m	道路の延長	24800 m	道路の面積	102.81 m ²

構造図 S=1:30

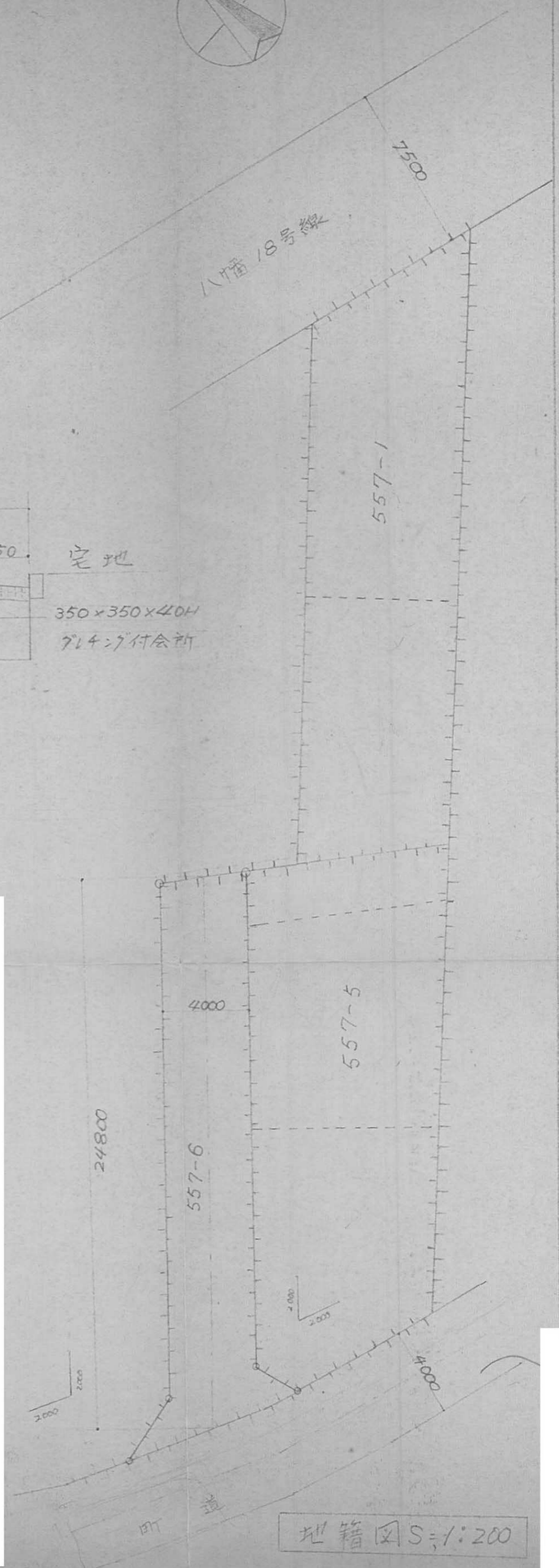
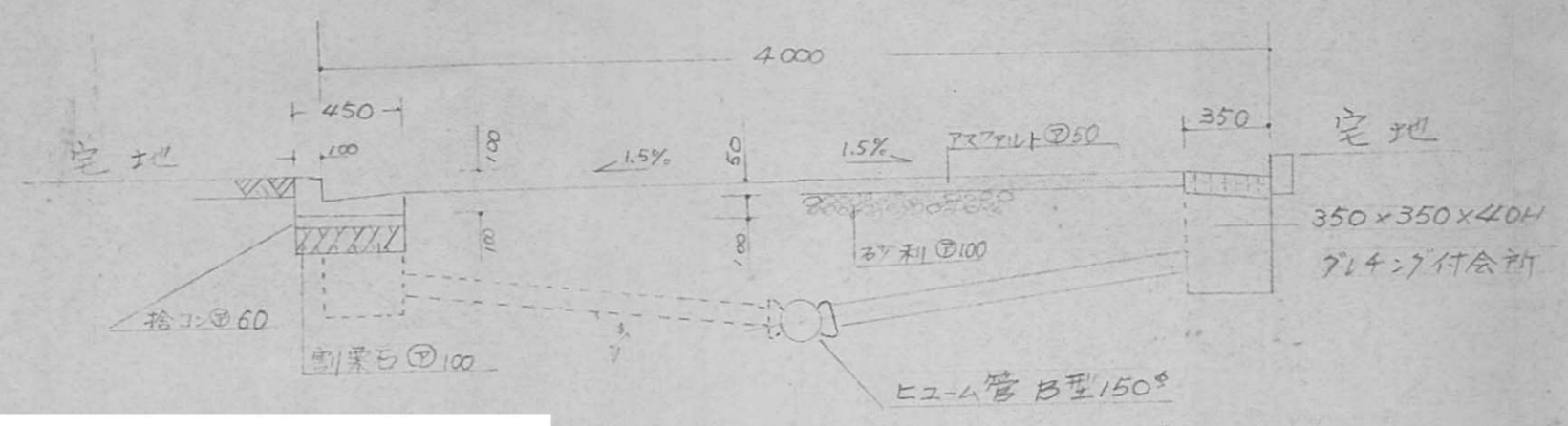

道路となる土地の地名地番 姫路市広畑区西薊田字下南向イ557-6
 幅員 4.000m 延長 24800m 面積 102.81 m²(道路面積)

地目 宅地 地番 557-1.5.6
 用地の面積 473.29 m²

27-2

道路位置指定申請図

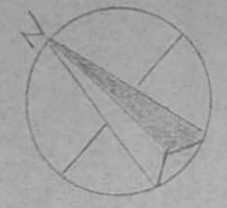

構造図 S-1:30

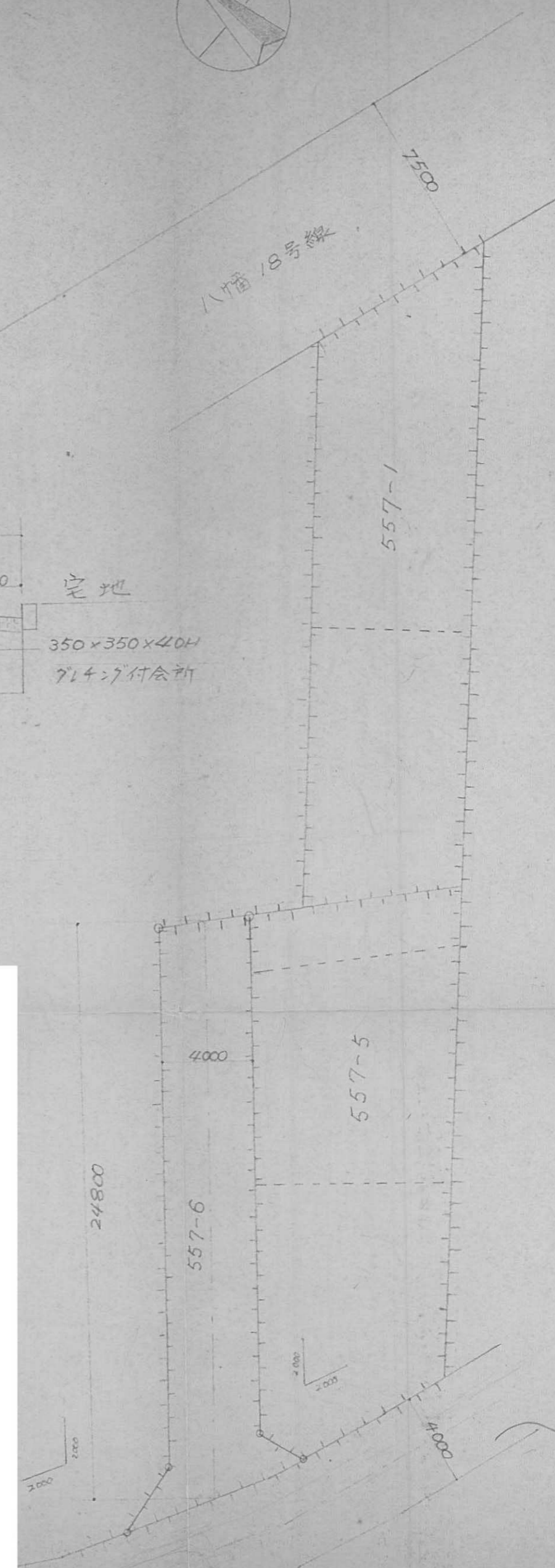
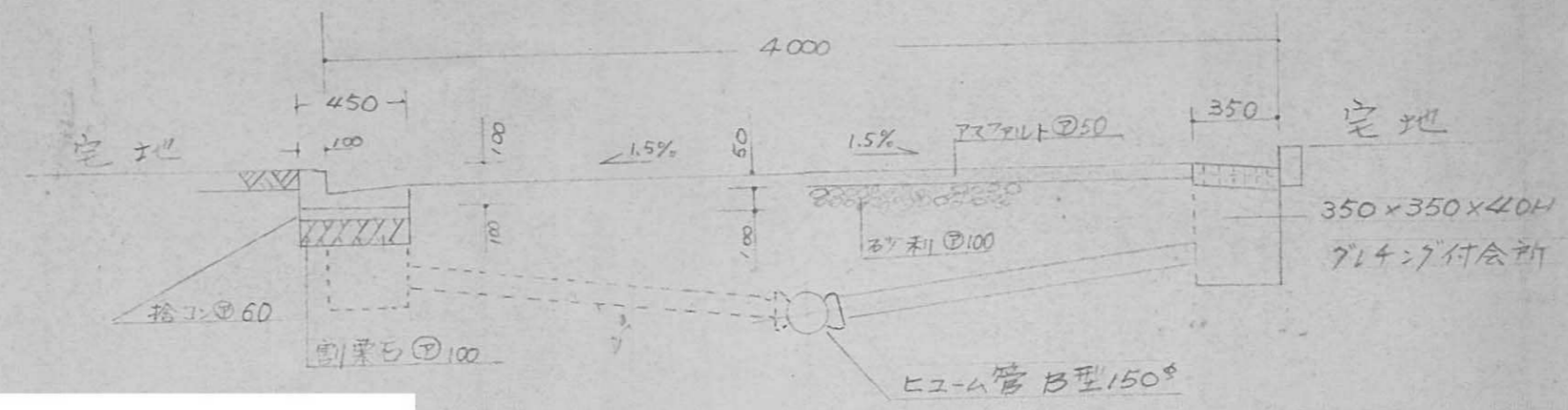

地籍図 S-1:200

道路となる土地の地名地番 姫路市広畑区柳瀬田字下西向イ557-6
幅員 4,000m 延長 24,800m 面積 102,810 m²(道路面積)

地目 宅地 地番 557-1-5-6
用地の面積 473.29 m²
所有権者 [Redacted]

27-2
土地所有権
を町町選部
に提出し道路
指定申請図
に添付する
ことにより
道路指定
申請書の
提出を
認めること
とする

様式第19号

指定年月日・番号	昭和52年3月2日第51-28号
告示年月日・番号	昭和 年 月 日第 号

承諾書

この図面記載のとおり道路の位置の指定(変更)を承諾します。

道路の幅員	4.00	道路の延長	44.00	道路の面積	16.00
	6.00				26.40

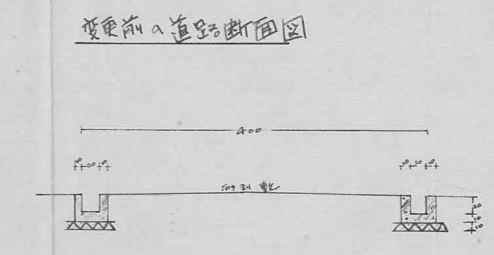
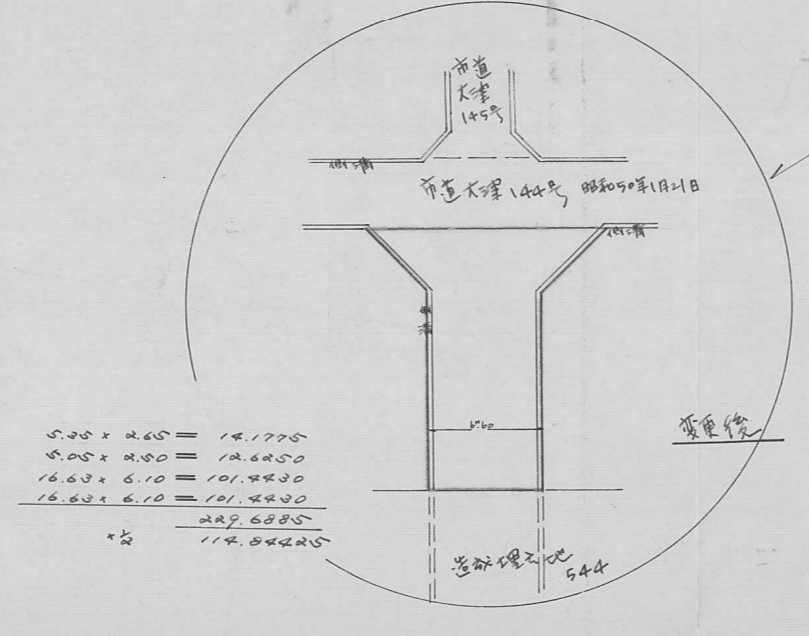
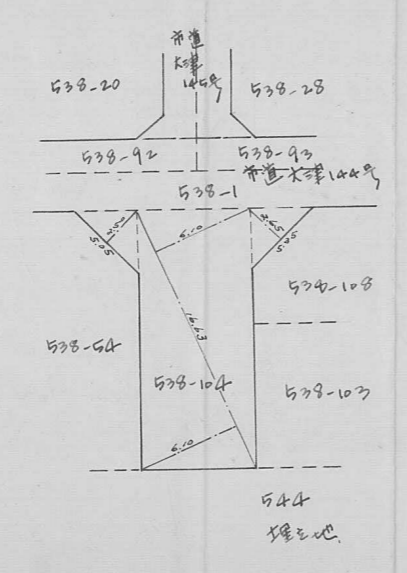
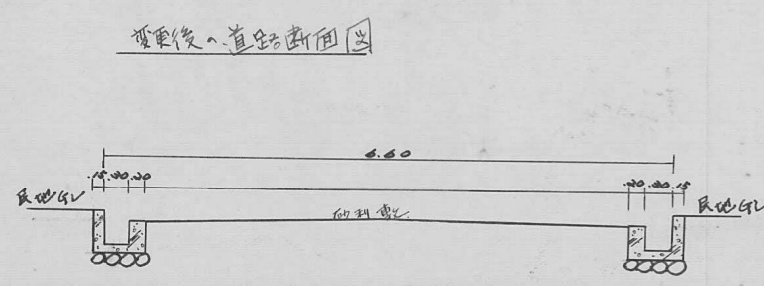
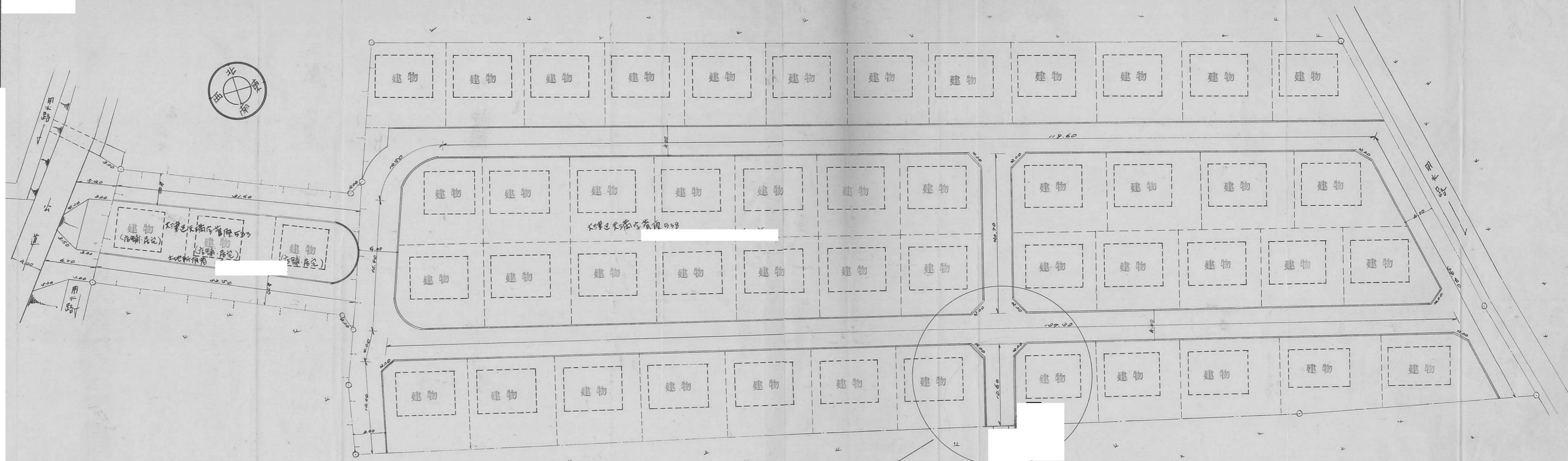

指定年月日・番号 昭和 52 年 3 月 11 日 第 52-29 号
 告示年月日・番号 昭和 年 月 日 第 号

承諾書

この図面記載のとおり道路の位置の指定・変更・廃止を承諾します。

道路の幅員 4M00 道路の延長 34M26 道路の面積 141M²04

断面図 1:30

A-A B-B

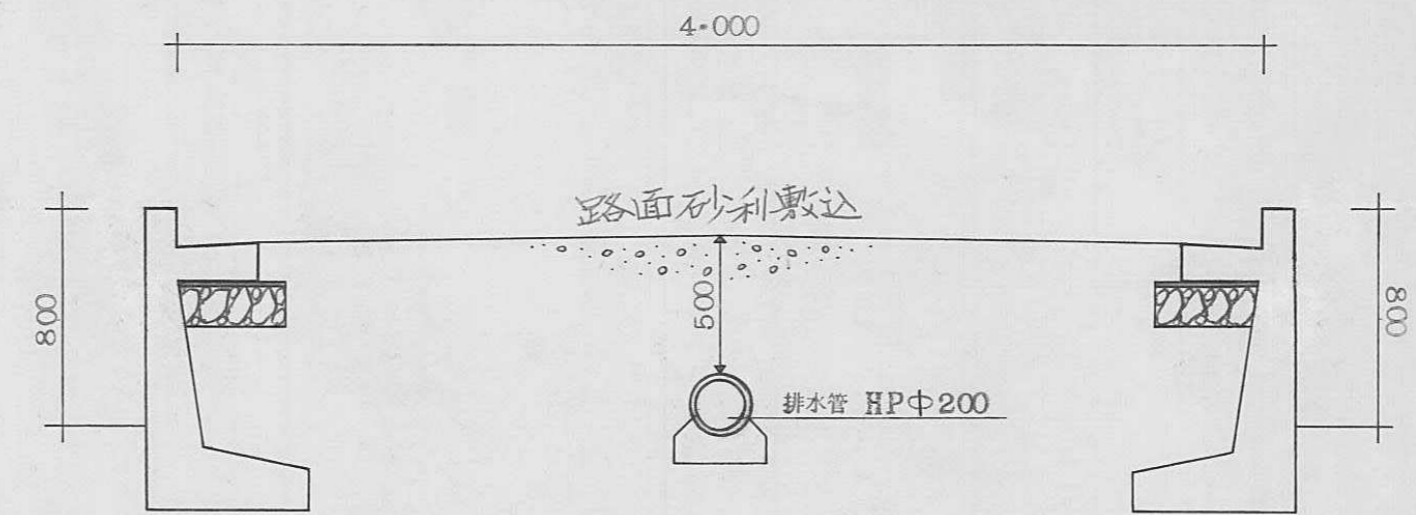

詳細図 1:10

120 300 100

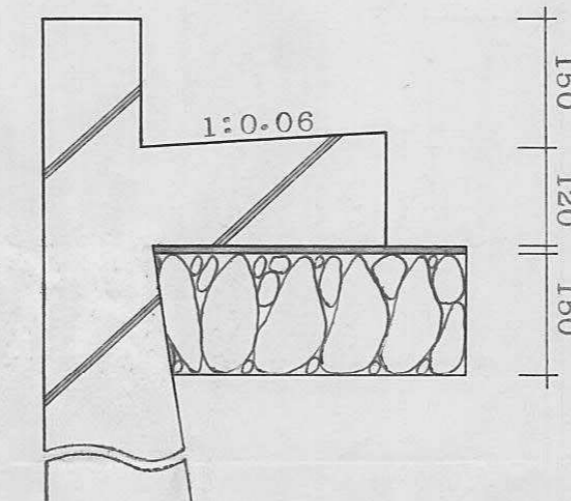

平面図 1:200

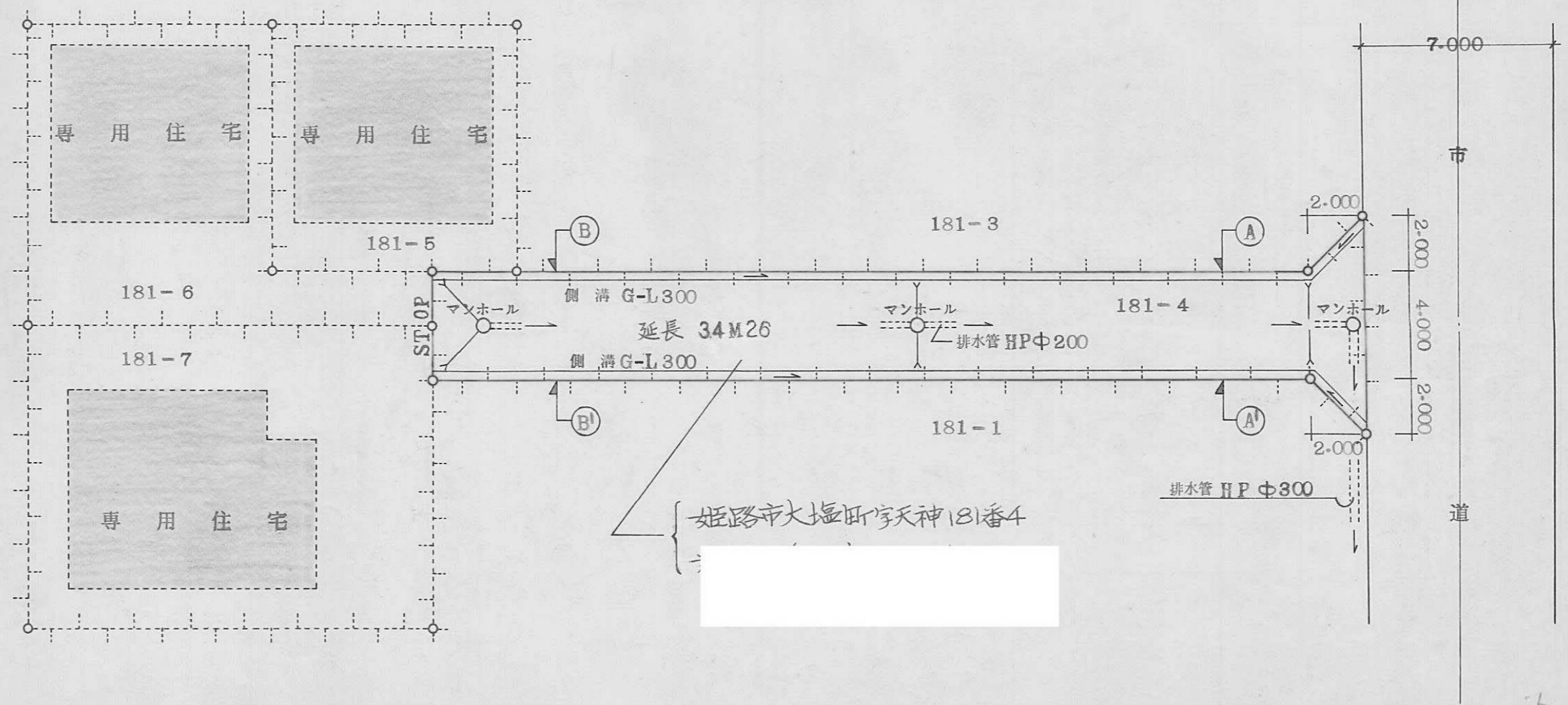

B 29

指定年月日・番号	昭和 52 年 3 月 28 日 第 51-30 号
告示年月日・番号	昭和 年 月 日 第 号

承諾書

この図面記載のとおり道路の位置の指定・変更・廃止を承諾します。

道路の幅員	4M00	道路の延長	26M00	道路の面積	104M ² 00
-------	------	-------	-------	-------	----------------------

断面図 1:30

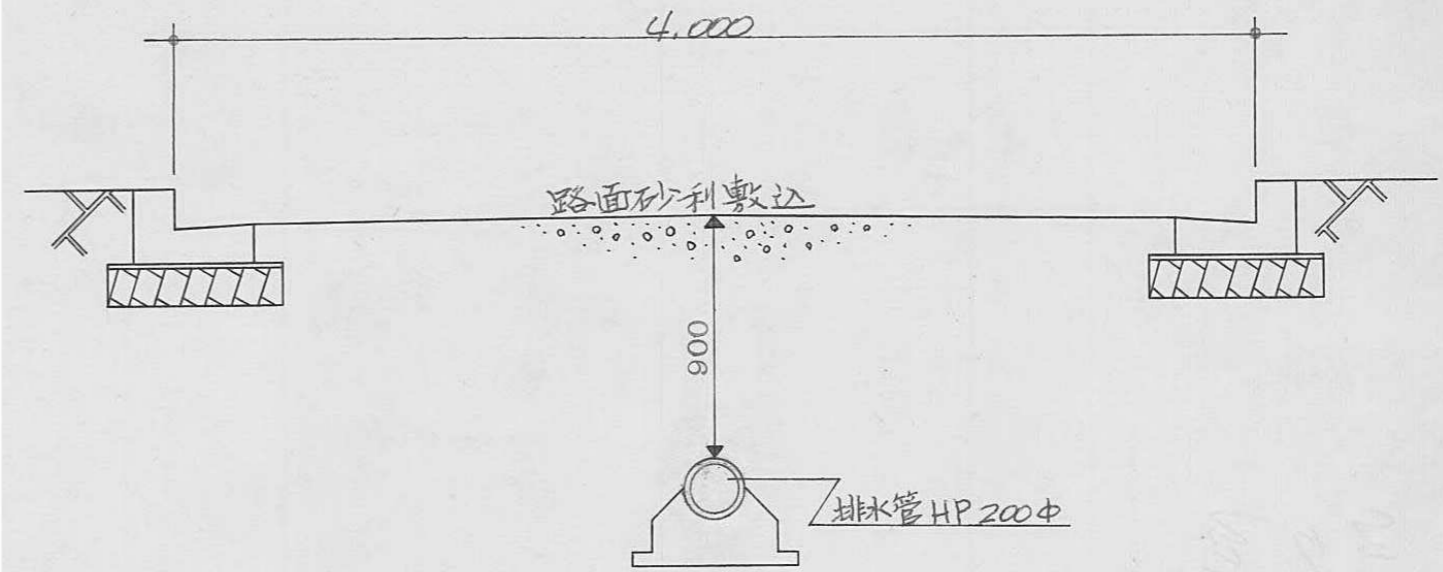

詳細図 1:10

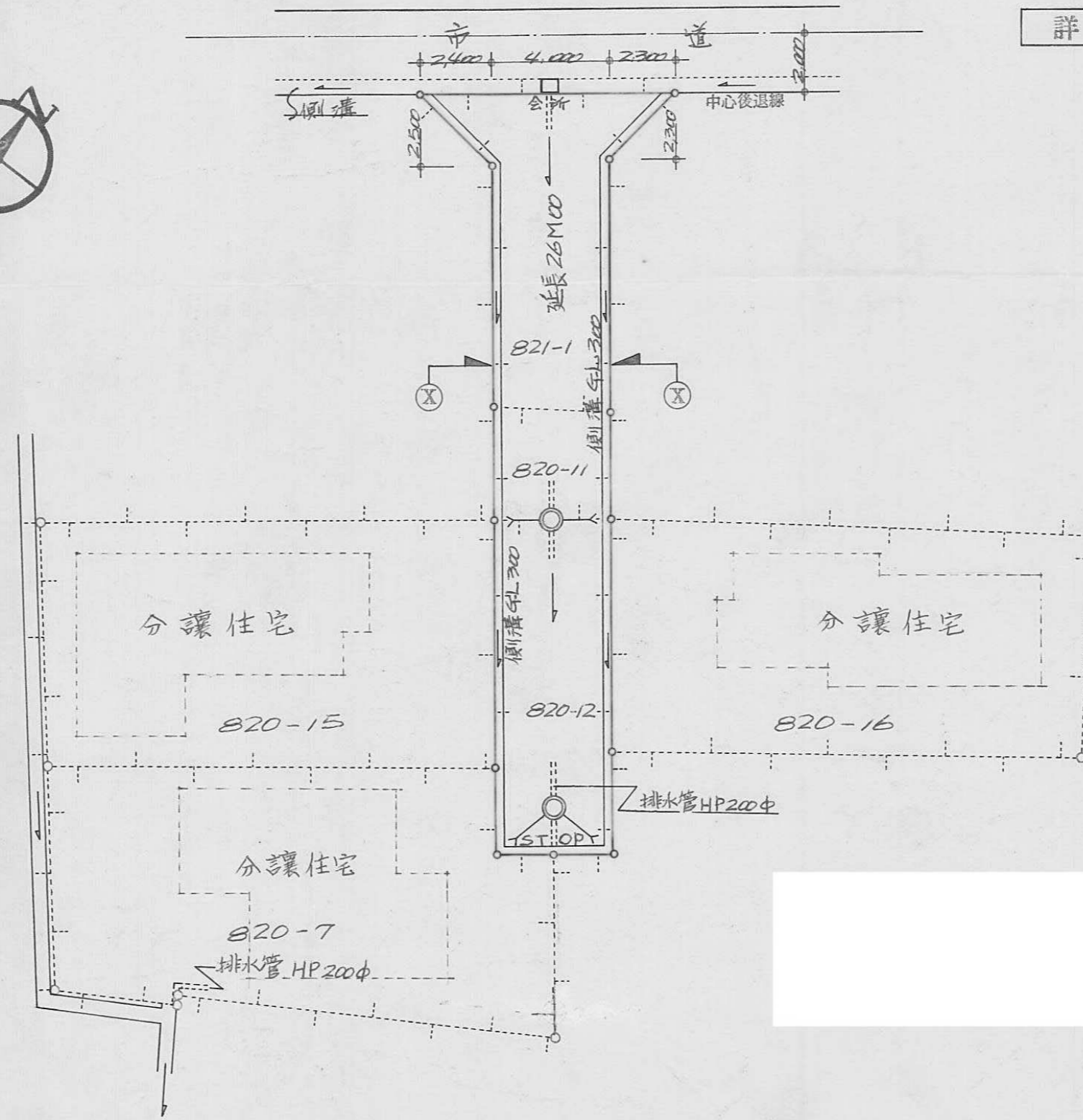
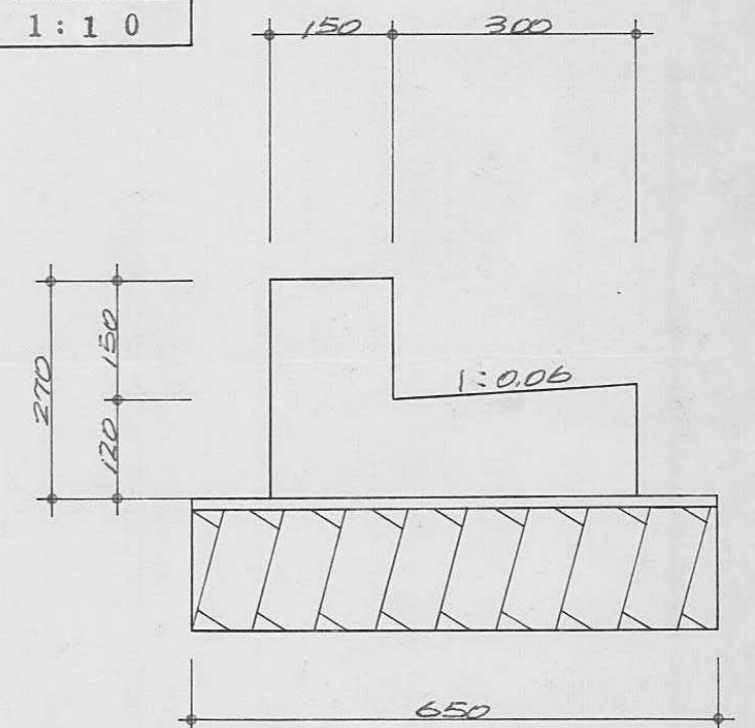

平面図 1:200

指定年月日・番号	昭和52年 4月 16日 第51-3/号
告示年月日・番号	昭和 年 月 日 第 号
承 諾 書	
この図面記載のとおり道路の位置の指定・変更・廃止を承諾します。	
道路の幅員	4 m
道路の延長	26.73 m
道路の面積	110 m ² 32

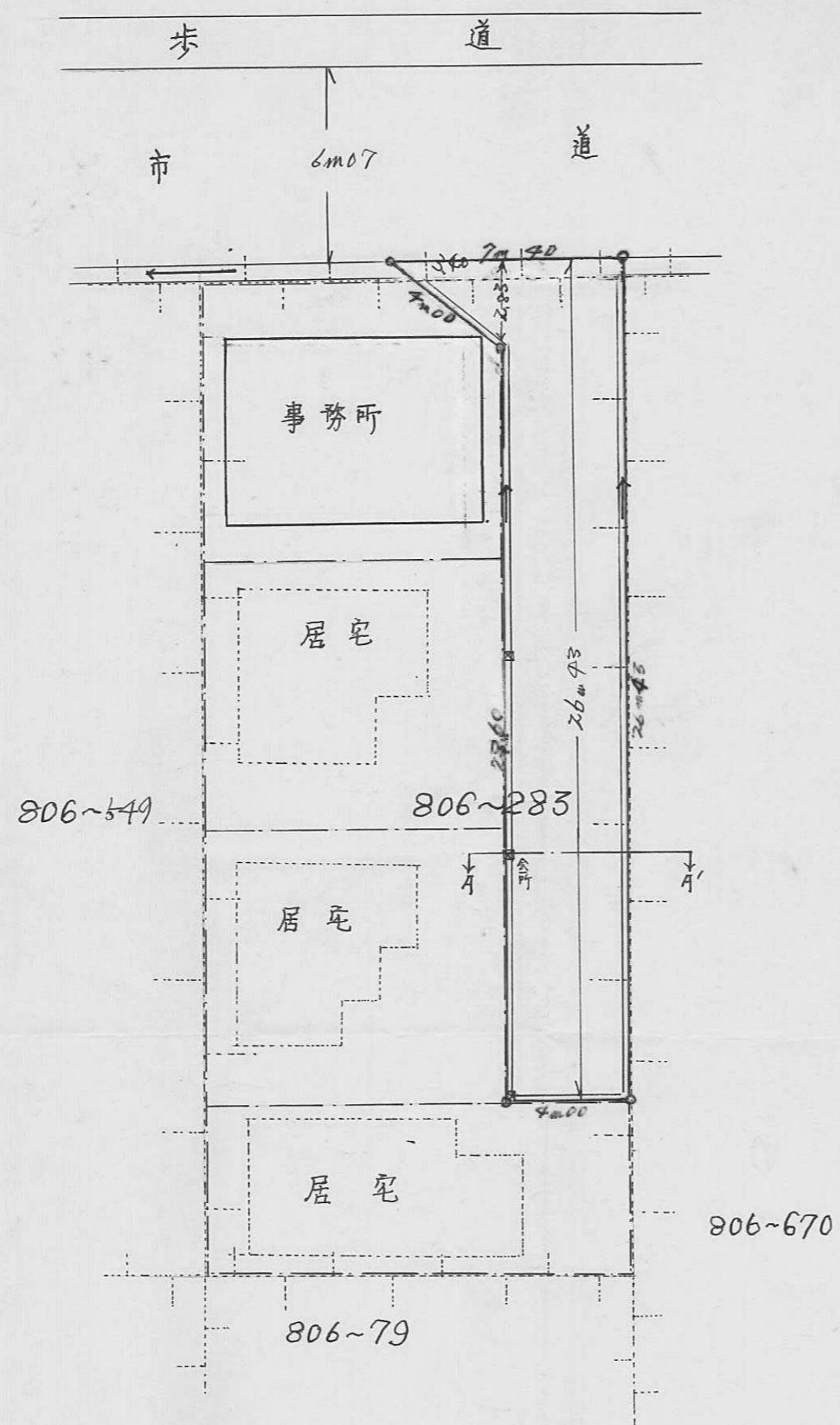

断面図 1/50

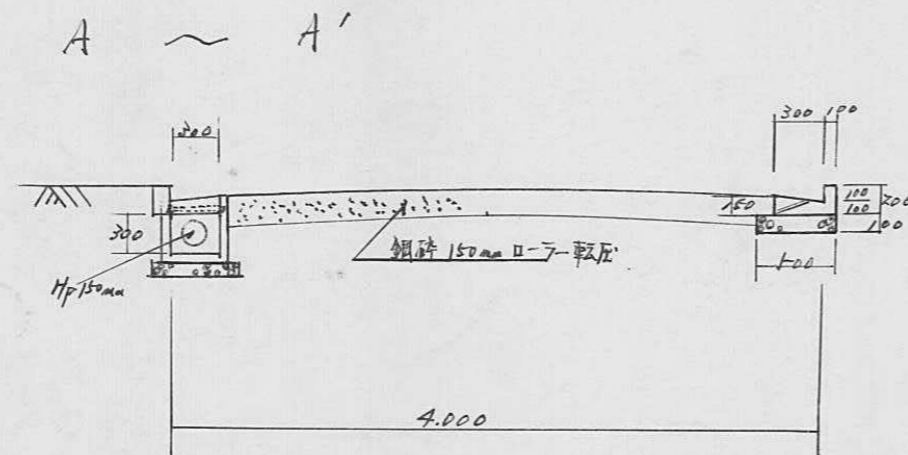

指定年月日・番号 昭和52年4月14日第51-32号
 告示年月日・番号 昭和 年 月 日第 号

承諾書

この図面記載のとおり道路の位置の指定・変更・廃止を承諾します。

道路の幅員 4.000 道路の延長 14.30m 道路の面積 79.87^{m²}

平面図 1:200

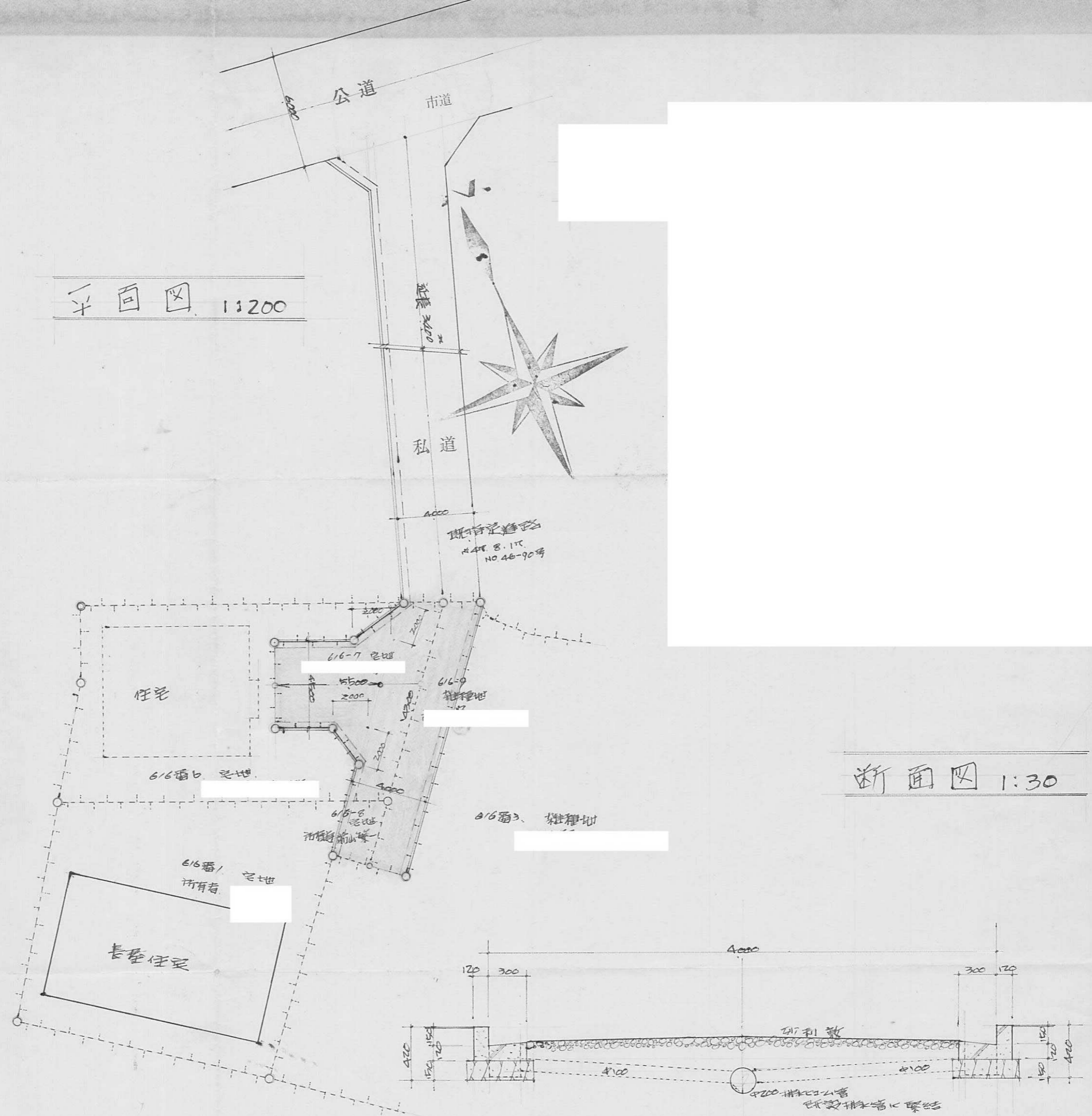

断面図 1:30

指定年月日・番号 昭和52年6月 / 日第51-33号
 告示年月日・番号 昭和 年 月 日第 号

承 諾 書

この図面記載のとおり道路の位置の指定・変更・廃止を承諾します。

道路の幅員 4.00 m² 道路の延長 26.00 m² 道路の面積 108.00 m²

平面図 SCALE 1:200

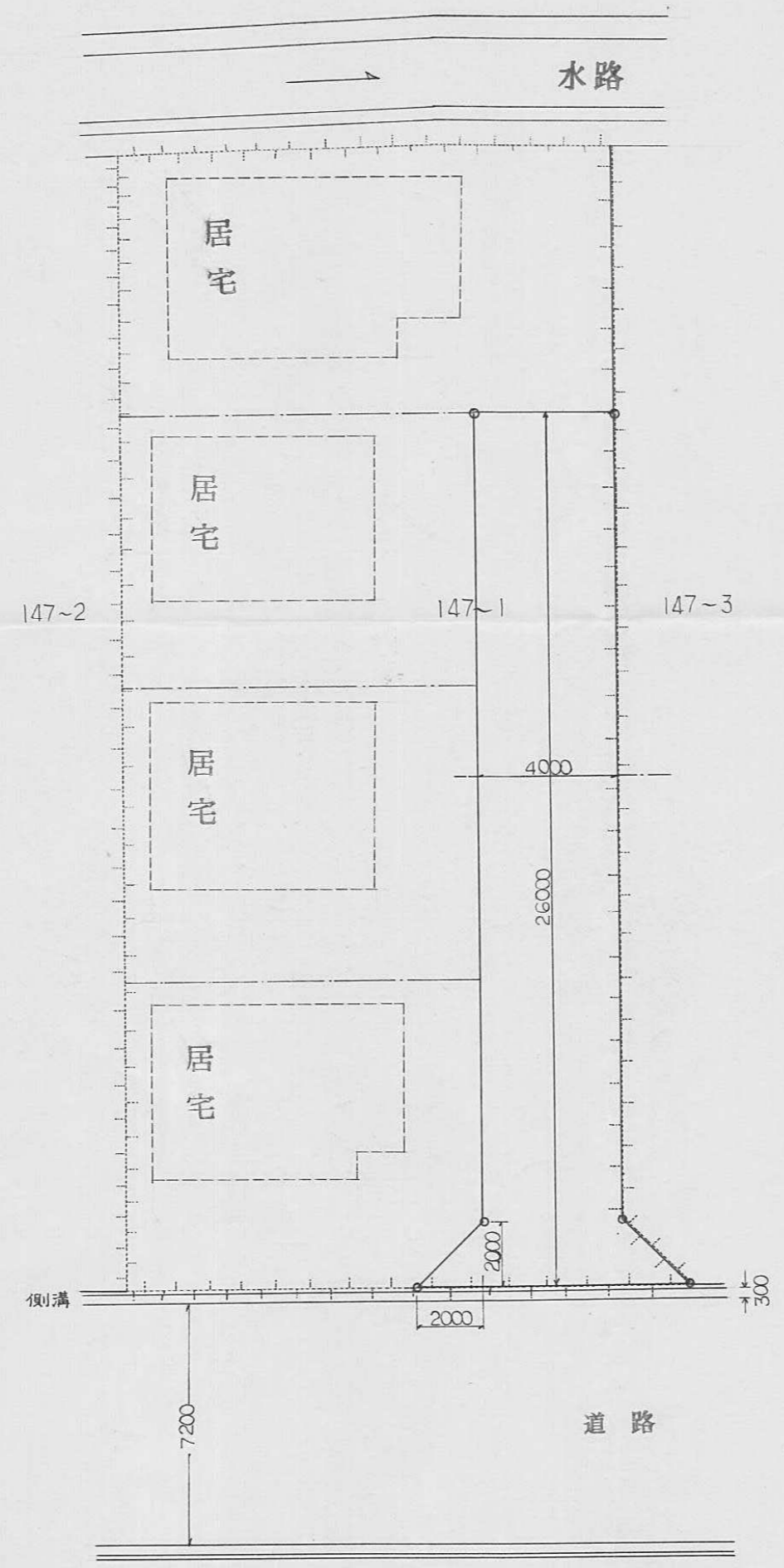

道路断面図 SCALE 1/50

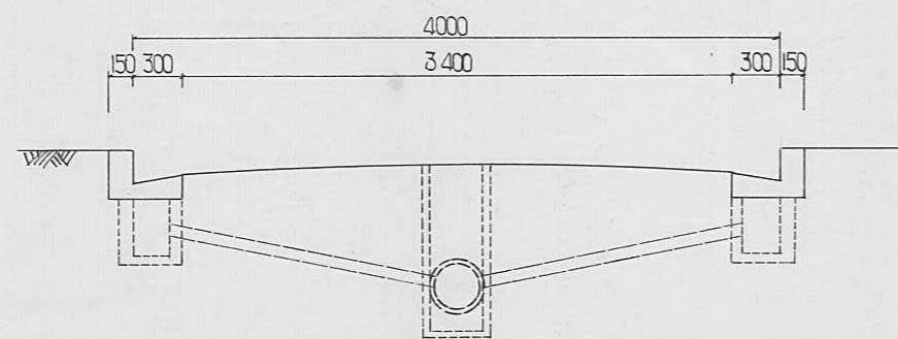

側溝断面図 SCALE 1/20

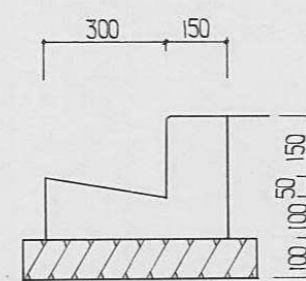

指定年月日・番号 昭和52年7月19日第51-34号
 告示年月日・番号 昭和52年9月30日第114号

承諾書

この図面記載のとおり道路の位置の指定・変更・廃止を承諾します。

道路の幅員 4.00M 道路の延長 34.02M 道路の面積 140.08M²

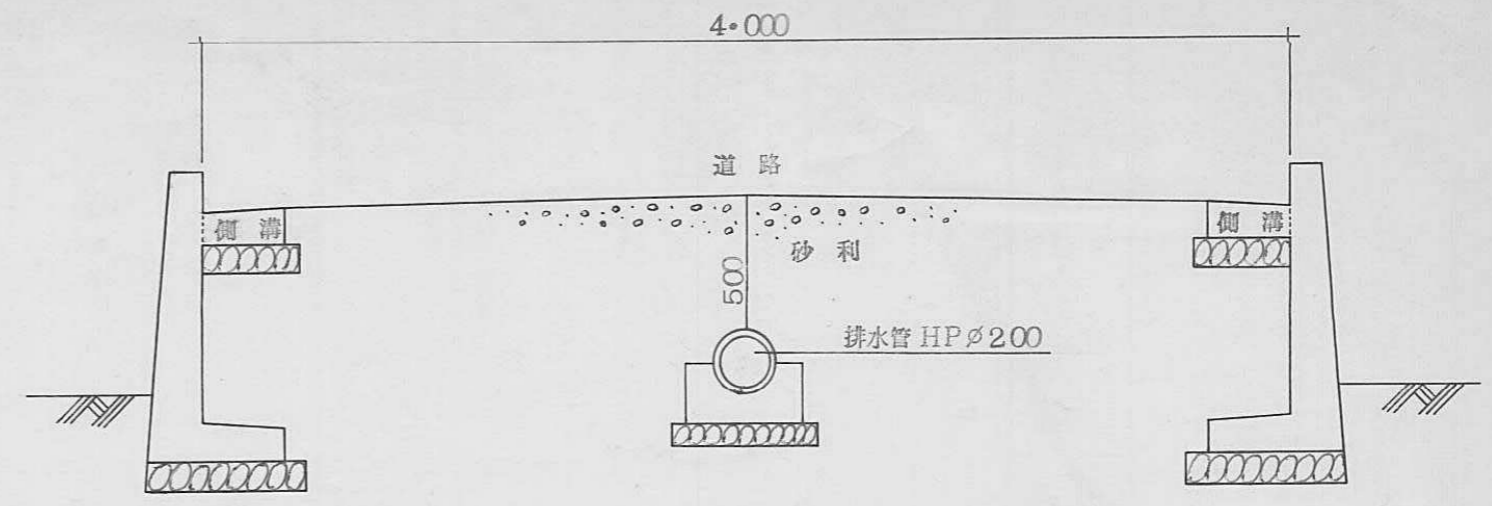

横断図 (A-A') (B-B')

S = 1:30

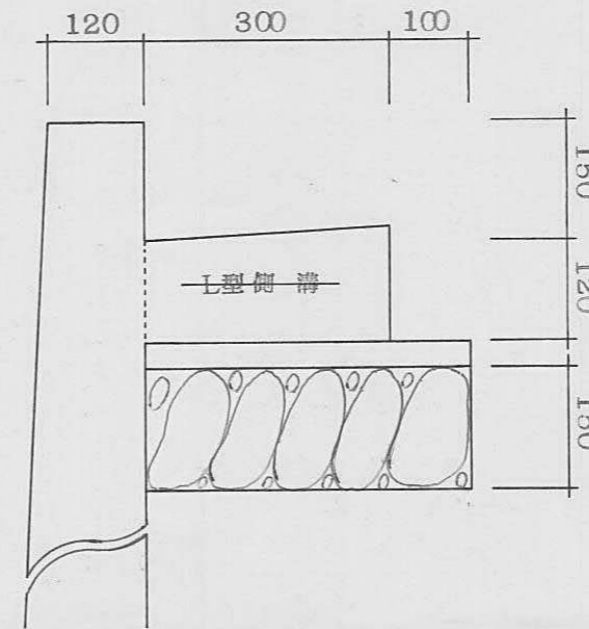

構造図

S = 1:10

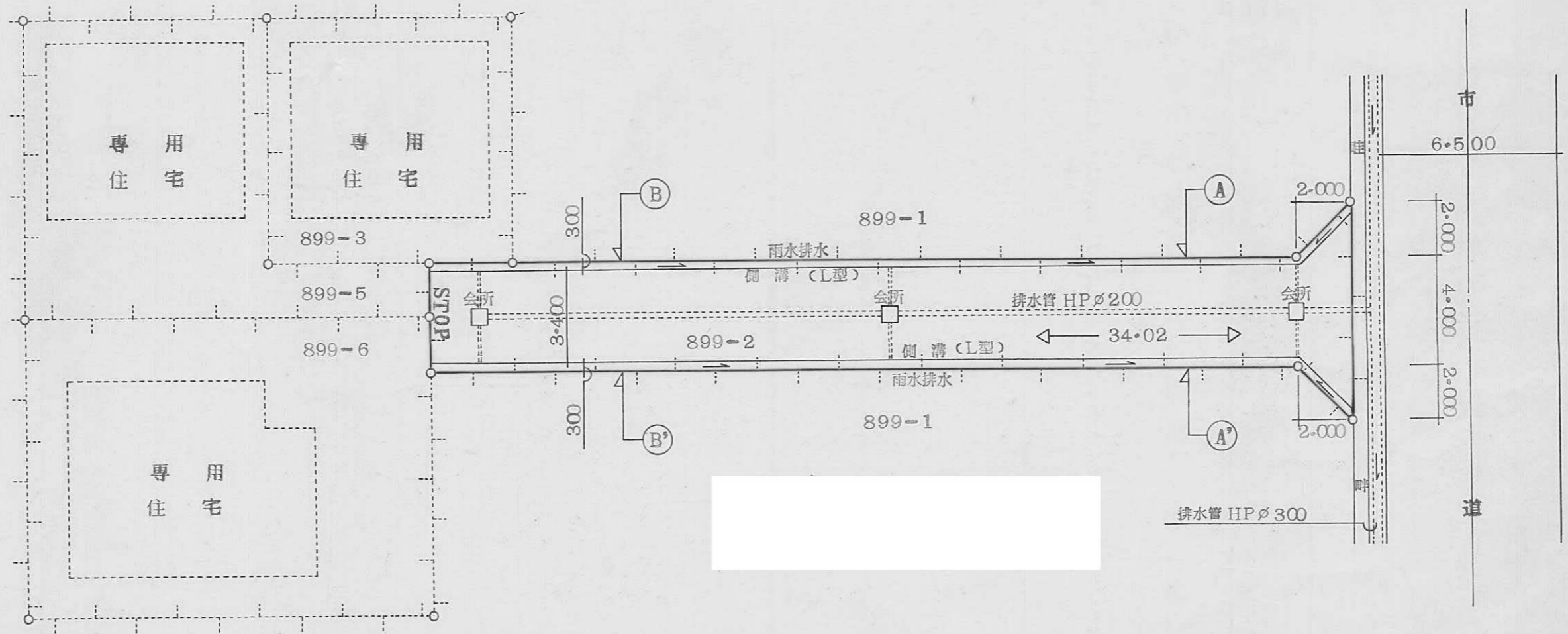

計画図 S = 1:200