

平成8年度 道路位置指定一覧表

図面番号	指定番号	指定年月日	地名	備考
1	8- 1	8.05.27	岡田字栗森 597番7	
2	8- 2	8.05.22	北平野 2丁目604-9	
3	8- 3	8.06.07	飾東町佐良和字桶又309-2	
4	8- 4	8.06.10	別所町佐土字内谷1005-14の一部	1077(S39.5.6)の一部延長
5	8- 5	8.11.27	飾磨区中島字北町940番1	
6	8- 6	8.08.09	網干区津市場字深田691-1	
7	8- 7	8.09.27	的形町の形字佐保1515番14, 1516番6, 1516番8, 1515番21	市道の形 93に
8	8- 8	8.10.08	大津区勘兵衛町 1丁目19-7, 19-8, 19-11	
9	8- 9	8.11.01	大津区西土井字前新田23-4, 27-10	
10	8- 10	8.09.12	八代字前替783番5	
11	8- 11	8.11.26	広畑区才字西ノ山1070番4の一部 1074番1の一部	44-213の延長
12	8- 12	9.01.10	北平野 1丁目271番3	
13	8- 13	8.12.06	網干区興浜字小松鼻450-13	6-14の延長
14	8- 14	8.10.28	飾東町庄字屋敷田650番8, 651番8, 645番2	7-14の延長
15	8- 15	8.11.27	花田町小川字寺ノ後349番7, 371番6の 一部	
16	8- 16	9.08.21	東夢前台 1丁目344番14	
17	8- 17	9.01.10	辻井 4丁目568番1の一部, 559番3	58-25の延長及び接続
18	8- 18	9.05.02	土山 5丁目492番6, 411番6, 411番9	
19	8- 19	8.11.26	東山字野入84-18, -19, -26, -30, -33, -35, -36	6-2の延長
20	8- 20	8.11.29	的形町の形字南山河221-19の一部, 他8筆	市道の形 80系統
21	8- 21	9.03.31	御国野町国分寺字竹ノ下164 番 4	

指定年月日・番号	平成 8 年 12 月 6 日 第 8-13 号
告示年月日・番号	平成 8 年 12 月 11 日 第 333 号

承 諾 書

この図面記載のとおり道路の位置の指定・変更・廃止を承諾します。

道路の幅員	4.00M	道路の延長	27.46M	道路の面積	143.82m ²
-------	-------	-------	--------	-------	----------------------

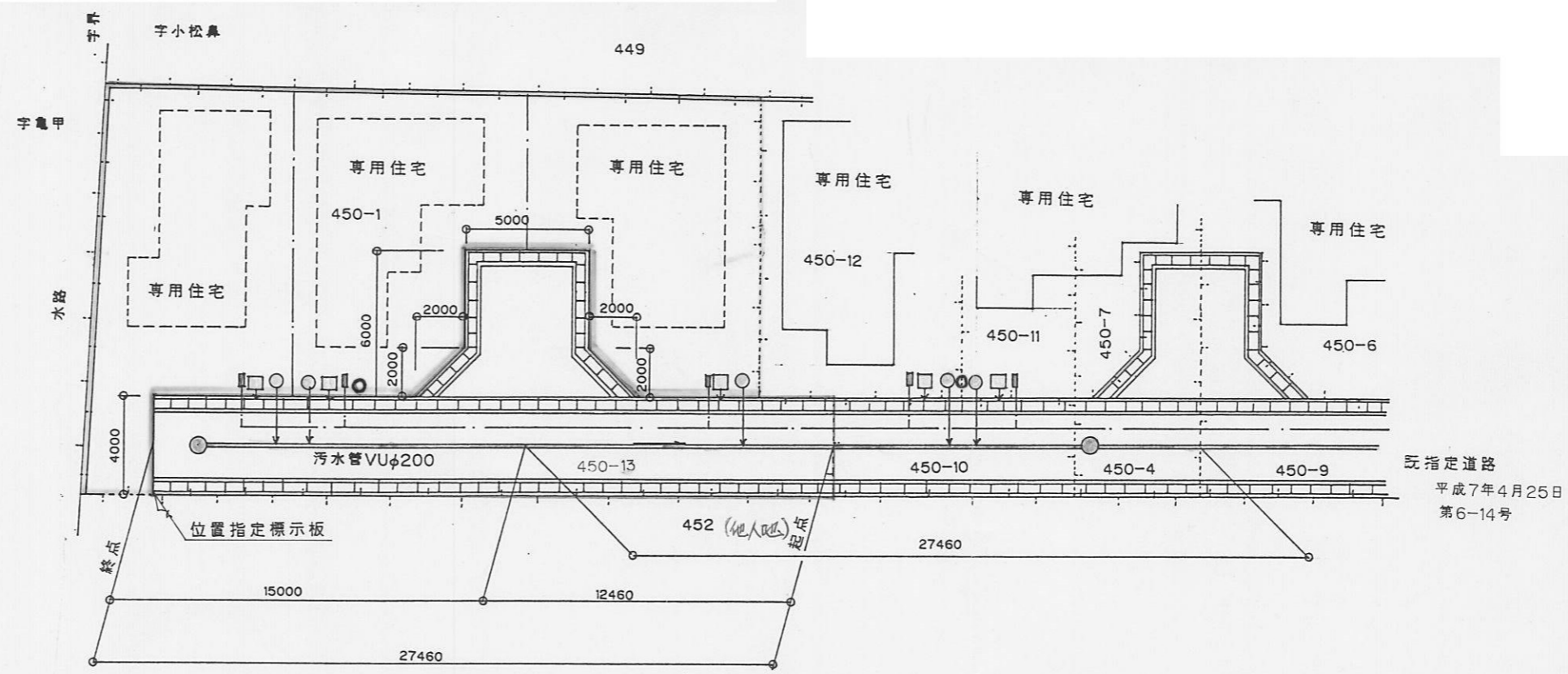

造成計画平面図 S=1/250

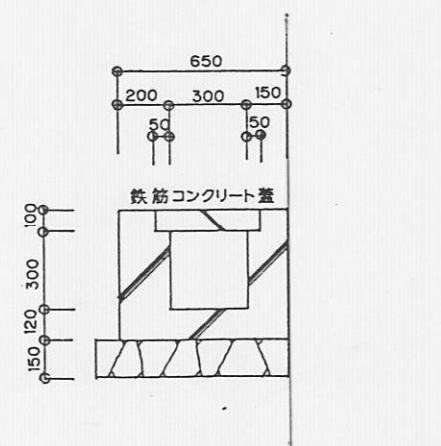

U型側溝 S=1/30

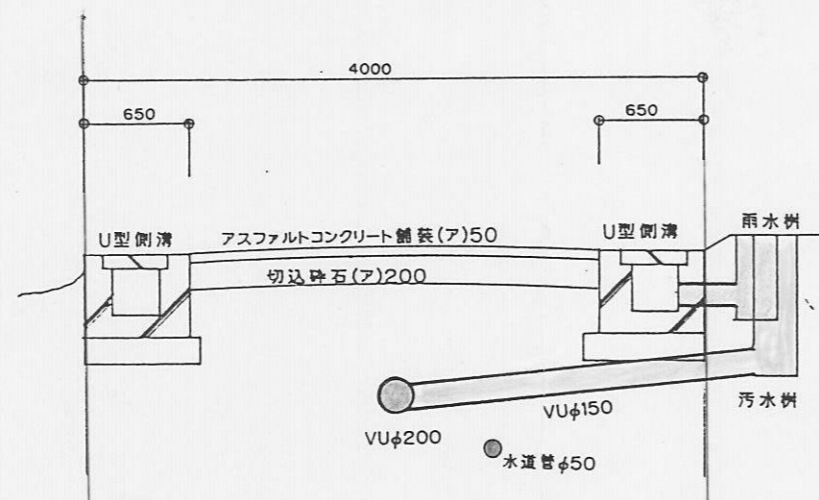

道路構造図 S=1/50

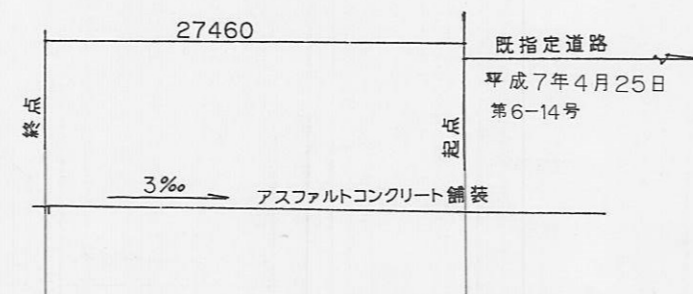

道路縦断面図 S=1/500

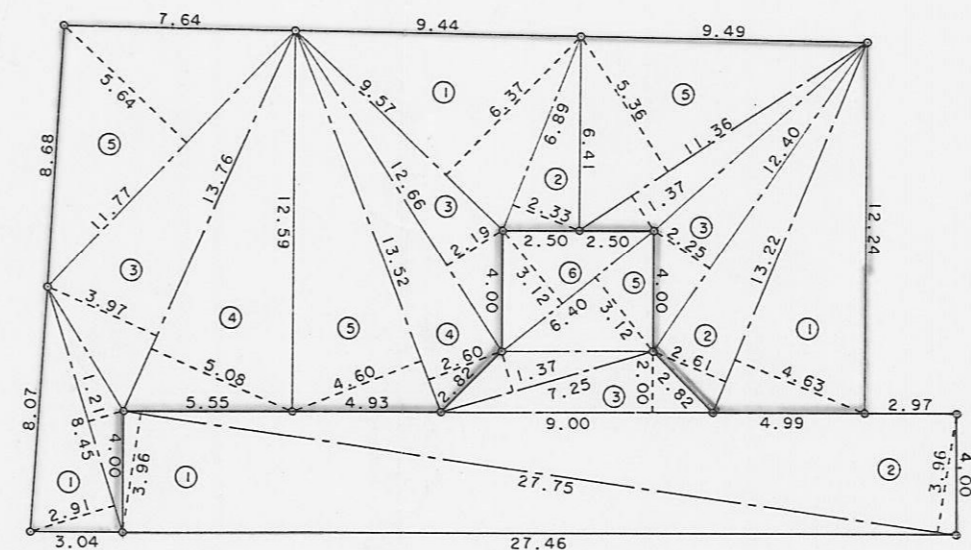

求積図

道路

地番④ NO.	底辺	高さ	容積
1	27.75	3.96	109.8900
2	27.75	3.96	109.8900
3	9.00	2.00	18.0000
4	7.25	1.37	9.9325
5	6.40	3.12	19.9680
6	6.40	3.12	19.9680
容積			287.6485
底積			143.82425
地積			143.82 m ²

宅地

地番④ A. NO.	底辺	高さ	容積
1	13.22	4.63	61.2086
2	13.22	2.61	34.5042
3	12.40	2.25	27.9000
4	11.36	1.37	15.5632
5	11.36	5.36	60.8896
容積			200.0656
底積			100.03280
地積			100.03 m ²

宅地

地番④ B. NO.	底辺	高さ	容積
1	9.57	6.37	60.9609
2	6.89	2.33	16.0537
3	12.66	2.19	27.7254
4	13.52	2.60	35.1520
5	13.52	4.60	62.1920
容積			202.0840
底積			101.04200
地積			101.04 m ²

宅地

地番④ C. NO.	底辺	高さ	容積
1	8.45	2.91	24.5895
2	8.45	1.21	10.2245
3	13.76	3.97	54.6272
4	13.76	5.08	69.9008
5	11.77	5.64	66.3828
容積			225.7248
底積			112.86240
地積			112.86 m ²

合計

143.82 + 100.03 + 101.04 + 112.86 = 457.75m²

指定年月日・番号	平成 8 年 10 月 28 日 第 8-14 号
公告年月日・番号	平成 8 年 10 月 31 日 第 275 号

承 諾 書

この図面記載のとおり、道路の位置の指定・変更・廃止を申請します。

道路の幅員	5.00 m	道路の延長	29.19 m	道路の面積	172.49 m ²
-------	--------	-------	---------	-------	-----------------------

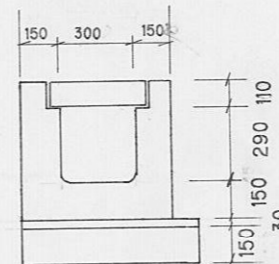
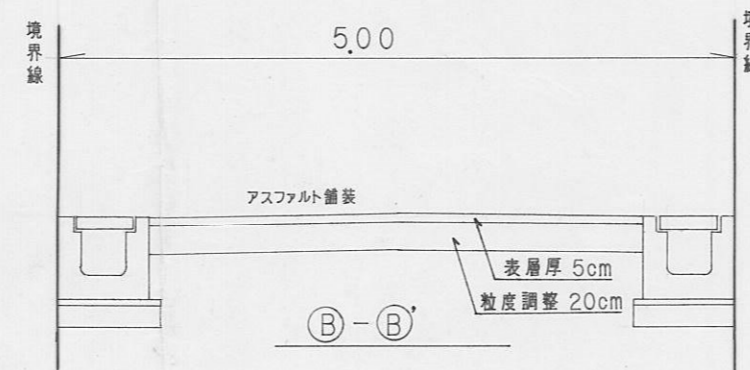
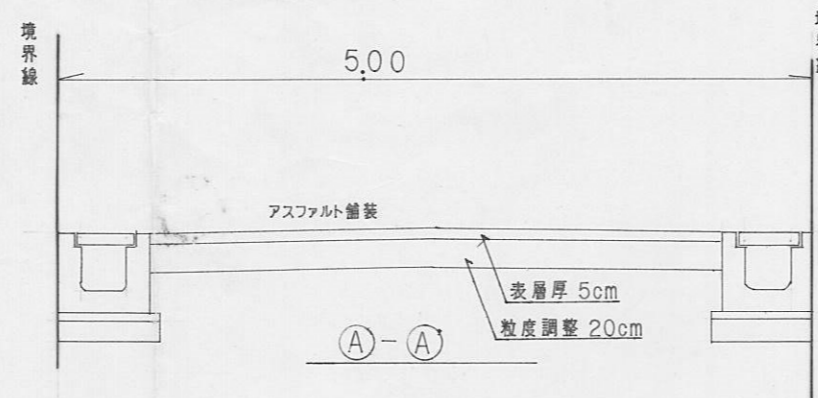

ふた掛付ロングU
製品名PU434

断面図

1/50

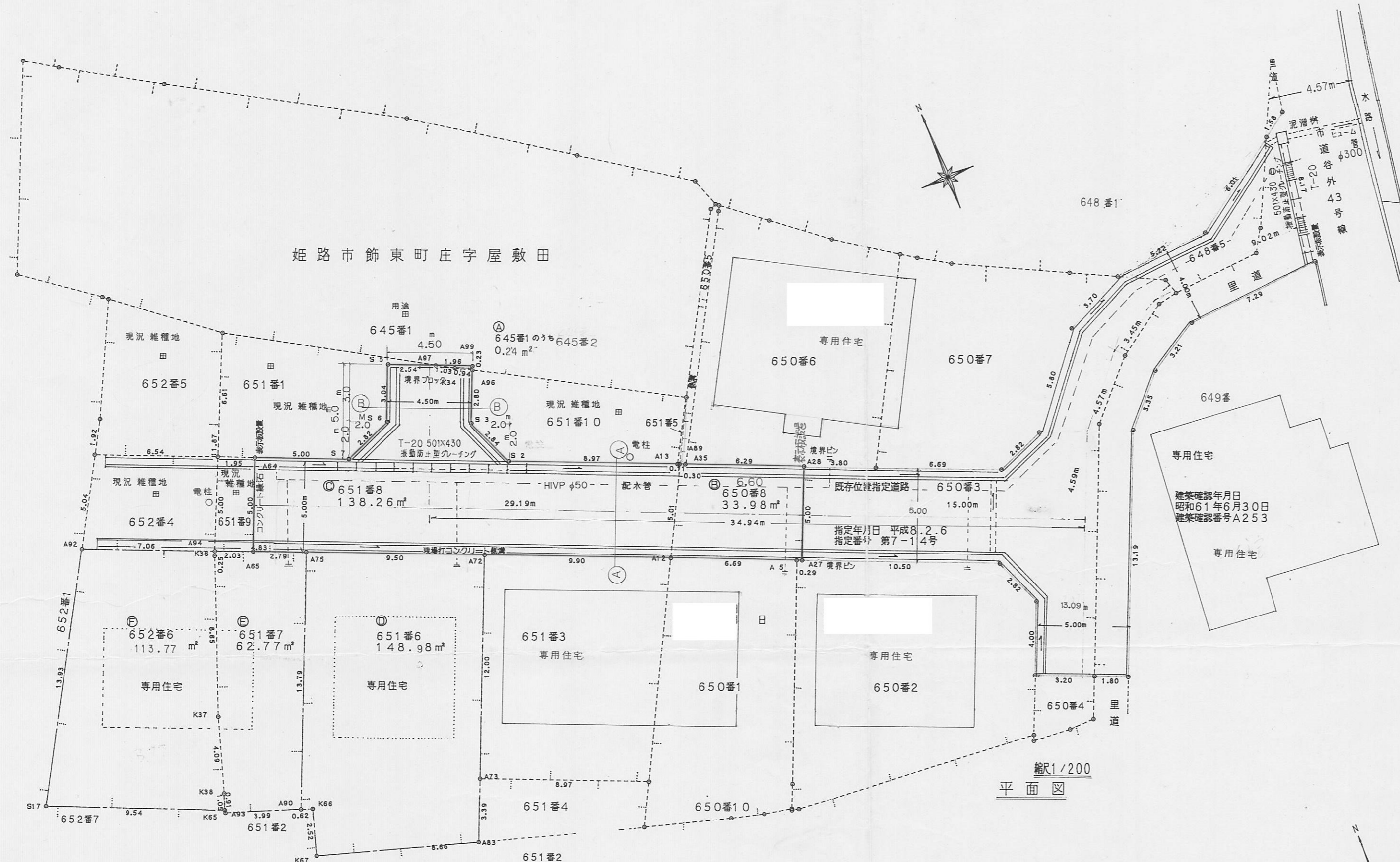

縮尺1/200
平面図

求積表

A 地番 645-2			
測点名	X 座標	Y 座標	距離
A97	112.611	92.214	1.96
A99	111.842	94.018	0.23
A96	111.628	93.928	0.94
K34	112.085	93.104	1.03
倍面積			0.481960
面積			0.2409800
地積			0.24㎡

B 地番 650-8			
測点名	X 座標	Y 座標	距離
A13	102.903	102.328	0.30
A35	102.786	102.608	6.29
A28	100.345	108.415	5.00
A27	95.734	106.477	0.29
A 5	95.847	106.208	6.69
A12	98.442	100.035	5.01
倍面積			67.976334
面積			33.9881670
地積			33.98㎡

C 地番 651-8			
測点名	X 座標	Y 座標	距離
A64	111.637	81.487	5.00
S 7	109.703	86.100	2.82
S 6	110.792	88.709	3.04
S 5	113.608	89.877	2.54
A97	112.611	92.214	1.03
K34	112.085	93.104	0.94
A96	111.628	93.928	2.80
S 3	109.043	92.842	2.84
S 2	106.420	93.942	6.97
A89	102.947	102.222	0.11
A13	102.903	102.328	5.01
A12	98.442	100.035	9.90
A72	102.279	90.904	9.50
A75	105.961	82.144	2.79
A65	107.024	79.554	5.00
倍面積			276.534911
面積			138.2674555
地積			138.26㎡

D 地番 651-6			
測点名	X 座標	Y 座標	距離
A75	105.961	82.144	9.50
A72	102.279	90.904	12.00
A73	91.215	86.255	3.39
A83	88.085	84.940	8.66
K67	90.623	76.650	2.52
K66	93.037	77.383	0.62
A90	93.240	76.796	13.79
倍面積			297.965103
面積			148.9825515
地積			148.98㎡

E 地番 651-7			
測点名	X 座標	Y 座標	距離
A75	105.961	82.144	13.79
A90	93.240	76.796	3.99
K65	94.549	73.018	1.05
K38	95.557	73.342	4.09
K37	99.470	74.553	8.65
K36	107.577	77.576	0.25
A94	107.810	77.678	4.83
倍面積			125.552092
面積			62.7760460
地積			62.77㎡

F 地番 652-6			
測点名	X 座標	Y 座標	距離
A92	110.538	71.164	7.06
A94	107.810	77.678	0.25
K36	107.577	77.576	8.65
K37	99.470	74.553	4.09
K38	95.557	73.342	0.91
A93	94.687	73.062	9.54
S17	98.426	64.283	13.93
倍面積			227.542557
面積			113.7712785
地積			113.77㎡

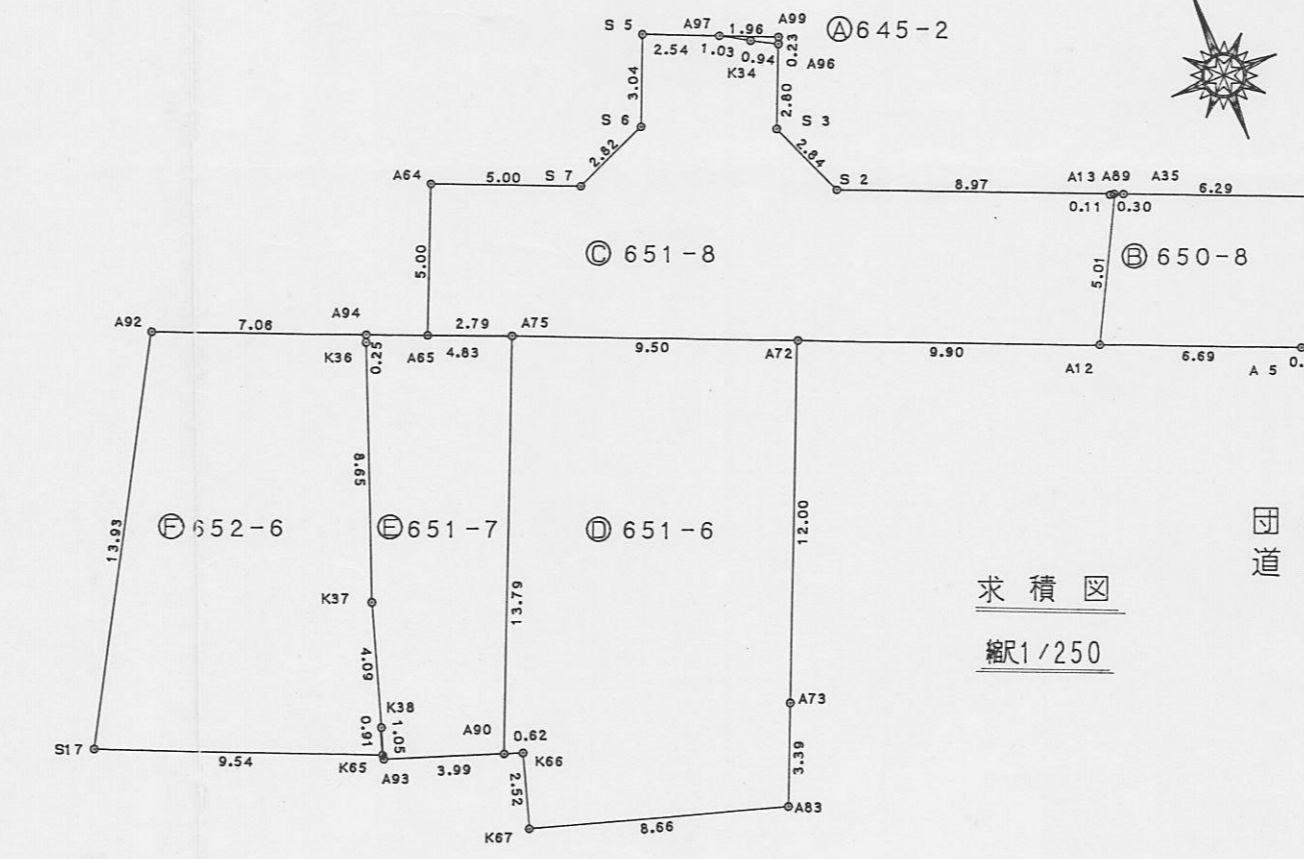

求積図
縮尺1/250

団地の面積 498.0264785㎡
道路の面積 172.4966025㎡

様式第19号 (第14条関係)

指定年月日・番号 平成 8 年 11 月 27 日 第 8-15 号
 公告年月日・番号 平成 8 年 12 月 3 日 第 314 号

承 諾 書

この図面記載のとおり、道路の位置の指定・変更・廃止を承諾します。

道路の幅員	6.00 m	道路の延長	34.48 m	道路の面積	214.38 m ²
-------	--------	-------	---------	-------	-----------------------

平面図 S=1/300

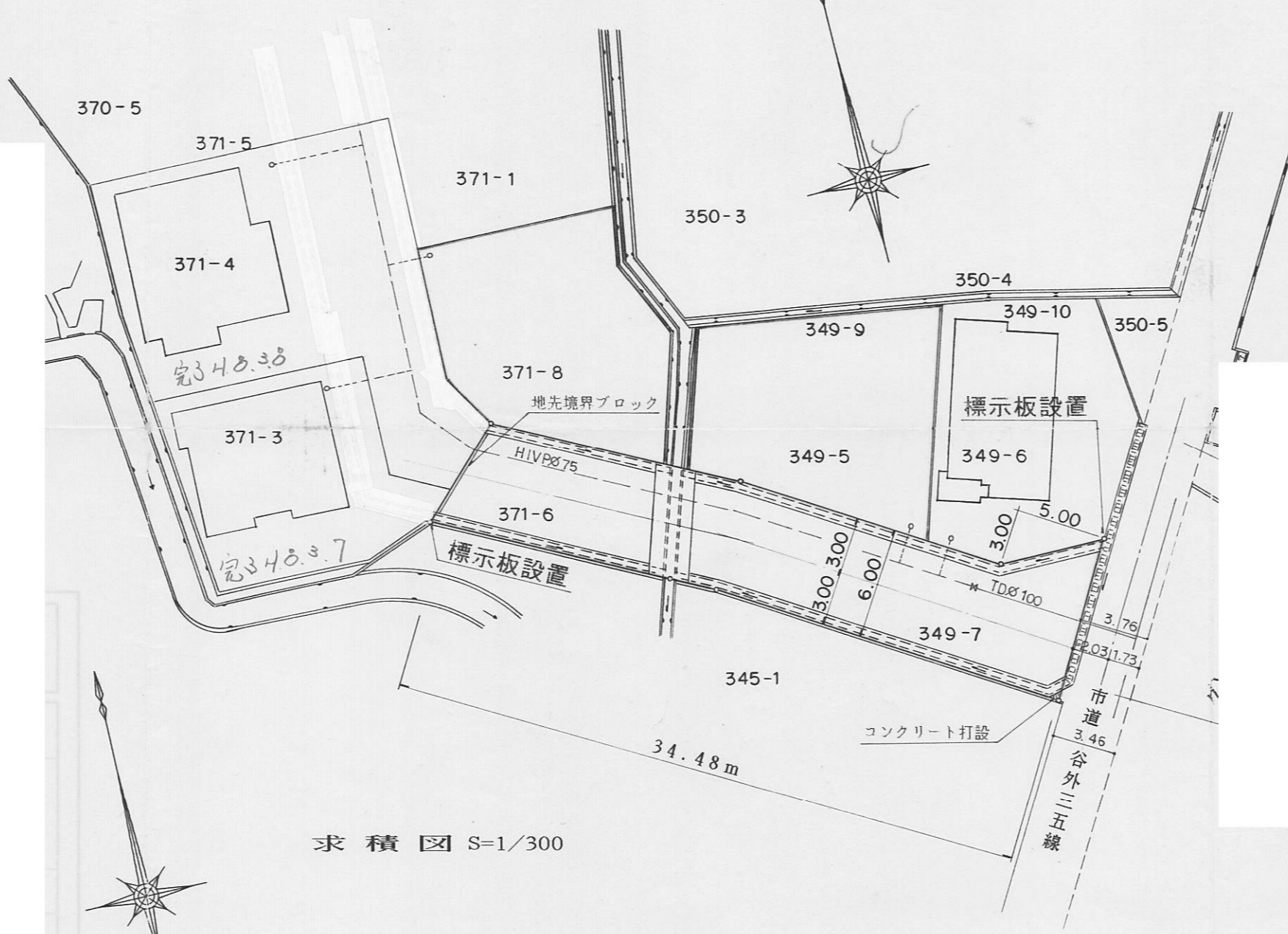

求積図 S=1/300

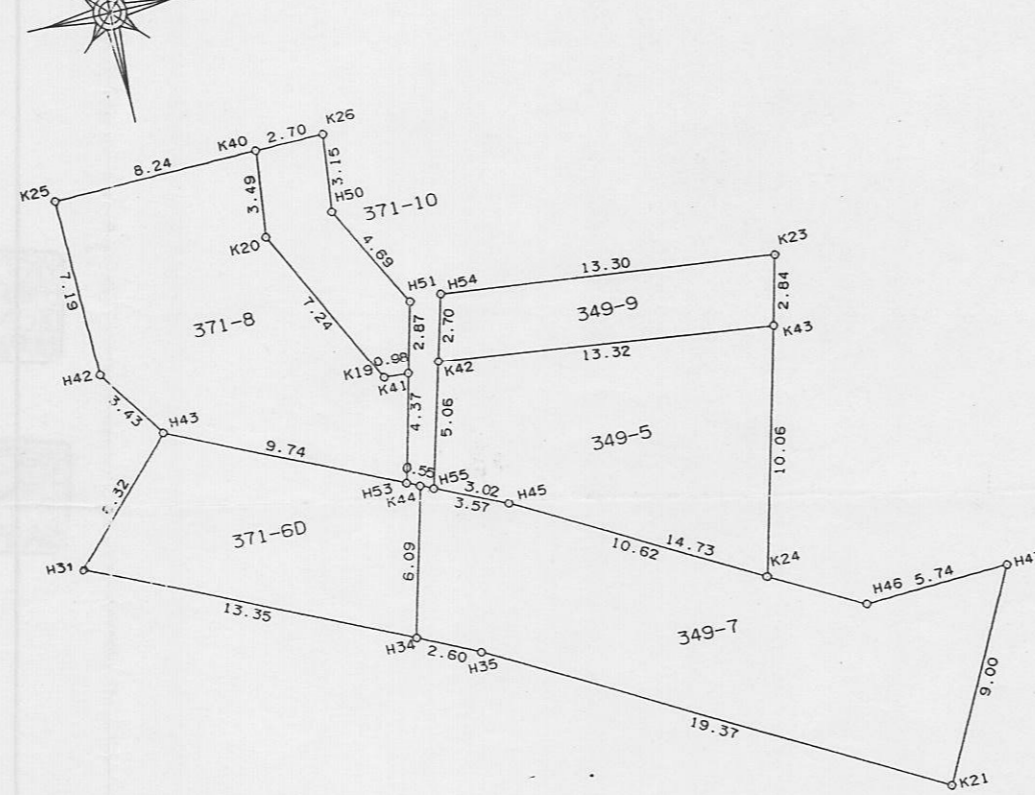

求積表

測点	X	Y
地積 349-5		
K42	1013.808	979.639
H55	1008.918	978.304
H45	1007.664	981.052
K24	1002.514	990.344
K43	1012.259	992.871
面積	197.78971	1012.259
面積	98.8925355	地積 98.89 m ²
地積 349-9		
H54	1016.420	980.350
K42	1013.808	979.639
K43	1012.259	992.871
K23	1015.010	993.586
面積	73.077144	
面積	36.5385720	地積 36.53 m ²
地積 371-8		
K25	1023.469	966.361
H42	1016.277	966.512
H43	1013.425	968.422
H53	1009.381	977.288
K41	1013.616	978.387
K19	1013.669	977.399
K20	1020.172	974.194
K40	1023.642	974.601
面積	215.576162	
面積	107.7880810	地積 107.78 m ²
地積 371-10		
K40	1023.642	974.601
K20	1020.172	974.194
K19	1013.669	977.399
H51	1016.401	979.109
H50	1020.562	976.925
K26	1023.699	977.304
面積	52.657035	
面積	26.3285175	地積 26.32 m ²
地積 349-7		
H44	1009.149	977.796
H54	1002.252	976.267
H35	1002.146	978.631
K21	992.755	995.573
H47	1000.759	999.678
H46	1000.522	993.937
H45	1007.664	981.052
面積	286.801228	
面積	143.4006140	地積 143 m ²
地積 371-6D		
H51	1009.796	964.112
H43	1013.425	968.422
H53	1009.381	977.288
H44	1009.149	977.796
H34	1003.252	976.267
面積	141.979177	
面積	70.9895805	地積 70 m ²

道路標準断面図 S=1/50

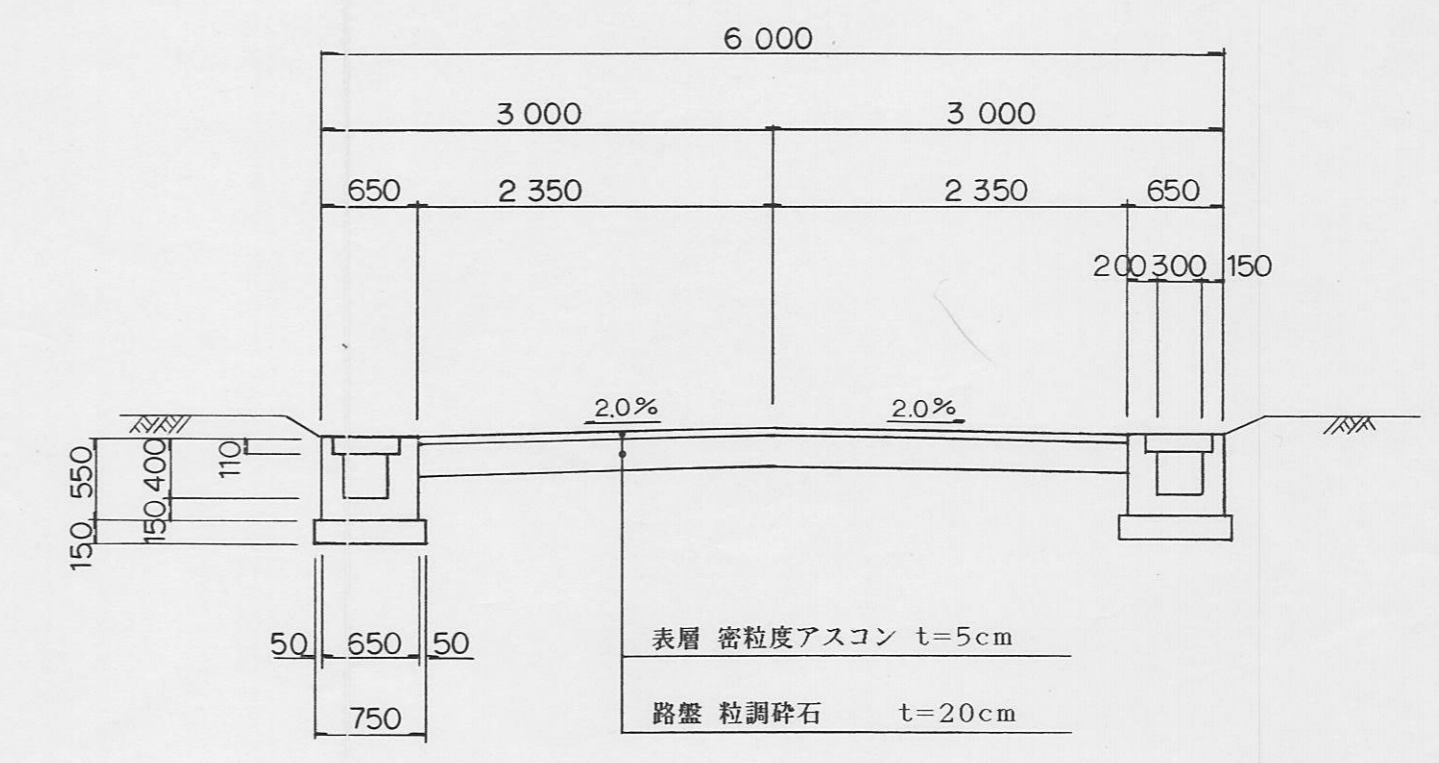

様式第19号 (第14条関係)

指定年月日・番号	平成 8 年 11 月 27 日 第 8-15 号
公告年月日・番号	平成 8 年 12 月 3 日 第 314 号

承諾書

この図面記載のとおり、道路の位置の指定・変更・廃止を承諾します。

道路の幅員	6.00 m	道路の延長	34.48 m	道路の面積	214.38 m ²
-------	--------	-------	---------	-------	-----------------------

平面図 S=1/300

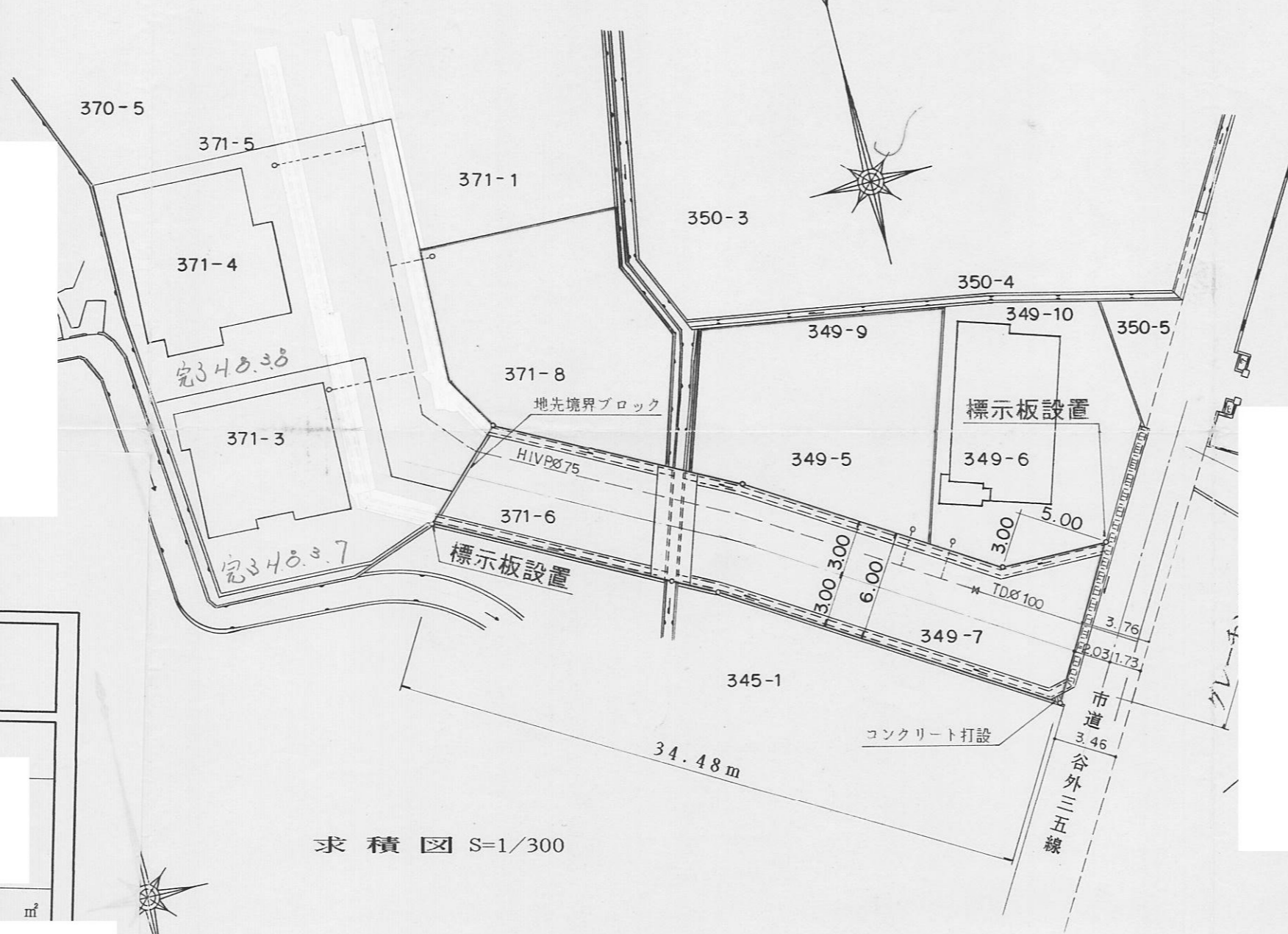

求積図 S=1/300

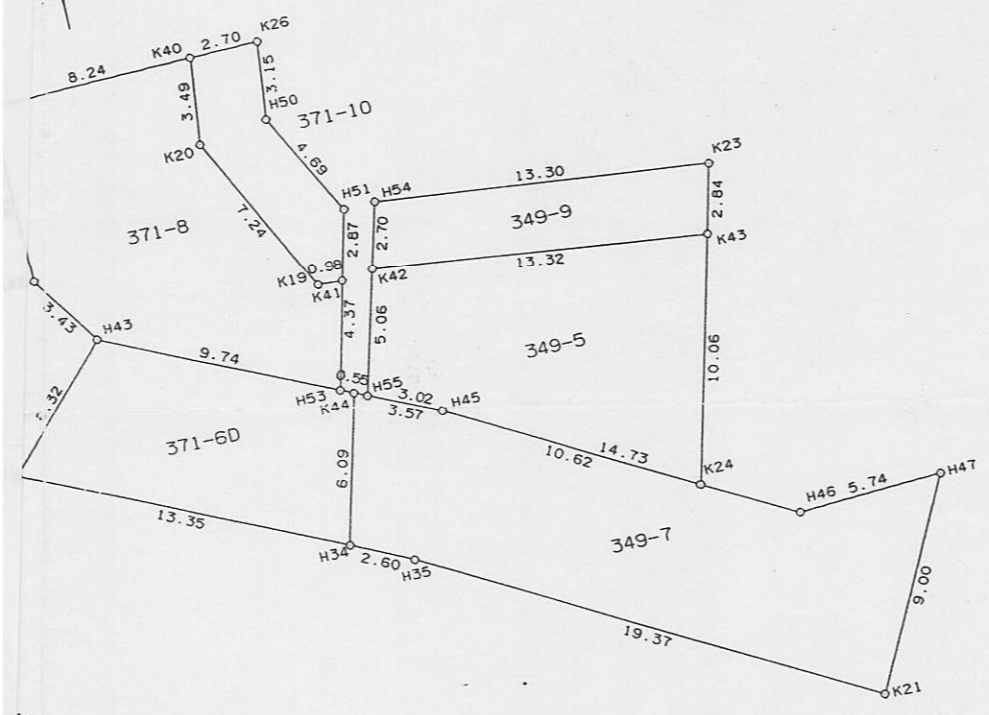

地積 349-5

測点	X	Y
K42	1013.608	979.639
H55	1008.918	978.304
H45	1007.664	981.052
K24	1002.514	990.544
K43	1012.259	992.871
面積	197.785071	99.89 m ²

地積 371-10

測点	X	Y
K40	1023.642	974.601
K20	1020.172	974.194
K19	1013.669	977.399
K41	1013.616	978.397
H51	1016.401	979.109
H50	1020.562	976.925
K26	1023.699	977.304
面積	52.657035	26.3289175 m ²

地積 349-9

測点	X	Y
H54	1016.420	980.952
K42	1013.420	979.639
K43	1012.259	992.871
K23	1015.010	993.586
面積	73.077144	36.5385720 m ²

地積 349-7

測点	X	Y
K44	1009.149	977.796
H34	1003.252	976.267
H35	1002.146	978.631
K21	992.755	995.573
H47	1000.798	999.678
H46	1000.922	993.937
H45	1007.664	981.052
面積	286.801228	143.4906140 m ²

地積 371-8

測点	X	Y
K25	1023.469	966.361
H42	1016.277	966.512
H43	1013.425	968.422
H53	1009.381	977.288
K41	1013.616	978.397
K19	1013.669	977.399
K20	1020.172	974.194
K40	1023.642	974.601
面積	215.576162	107.78 m ²

地積 371-50

測点	X	Y
H31	1009.796	964.112
H43	1013.425	968.422
H53	1009.281	977.268
K44	1009.149	977.796
H34	1003.252	976.267
面積	141.979177	70.9895865 m ²

道路標準断面図 S=1/50

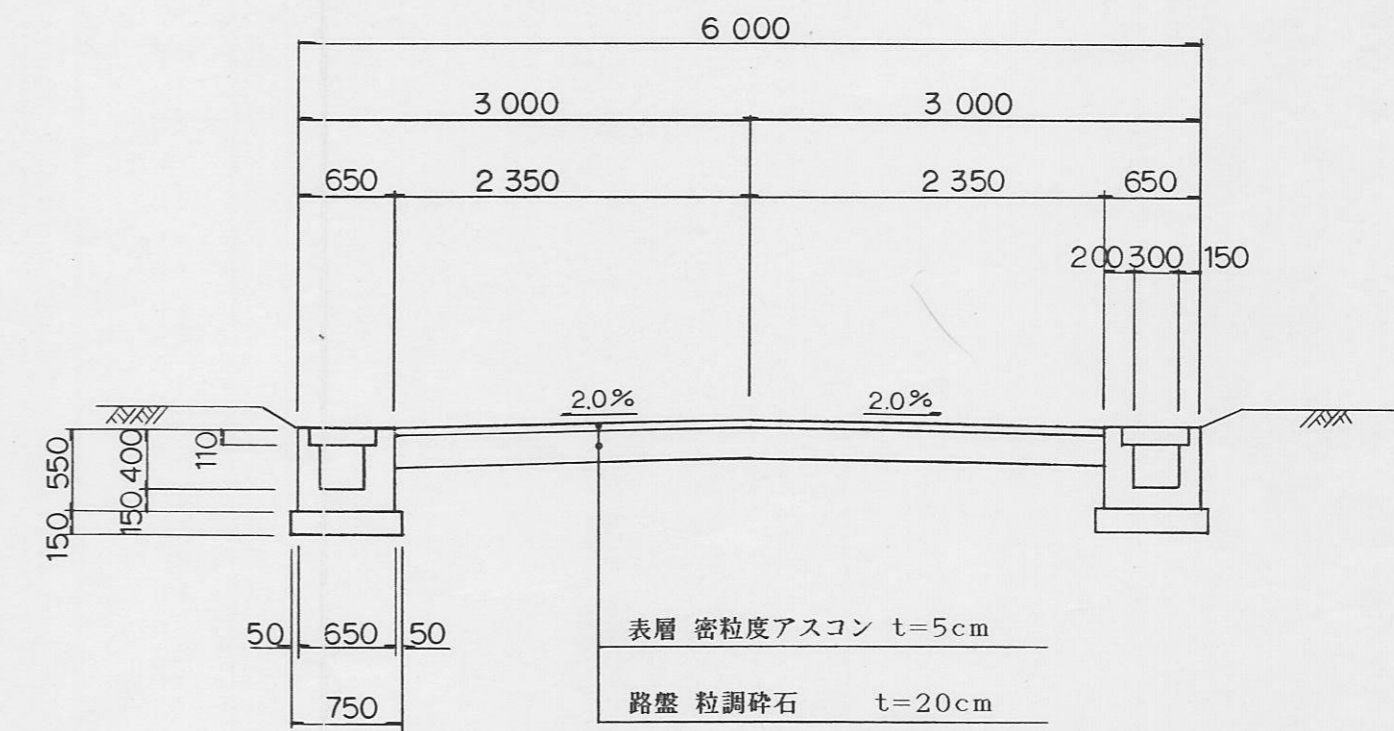

指定年月日・番号 平成 9 年 8 月 21 日 第 8-16 号
 告示年月日・番号 平成 9 年 8 月 26 日 第 283 号

承諾書

この図面記載のとおり道路の位置の指定・変更・廃止を承諾します。

道路の幅員 4m00 道路の延長 27m22 道路の面積 143m²04

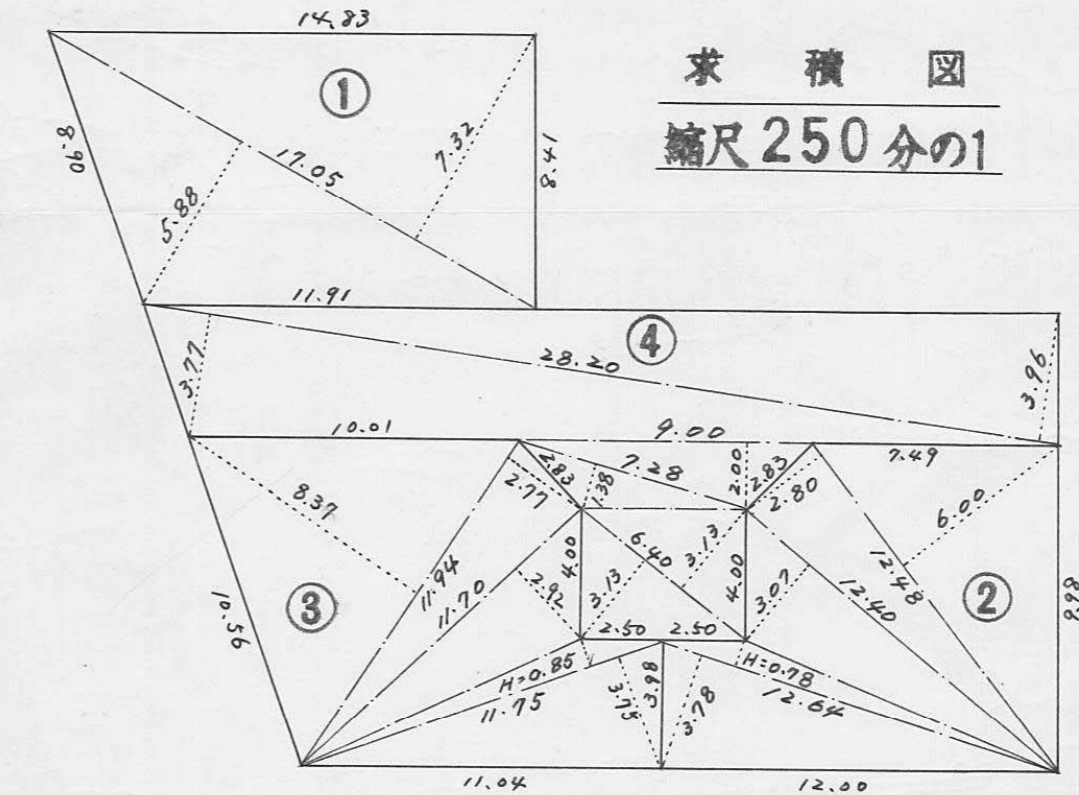
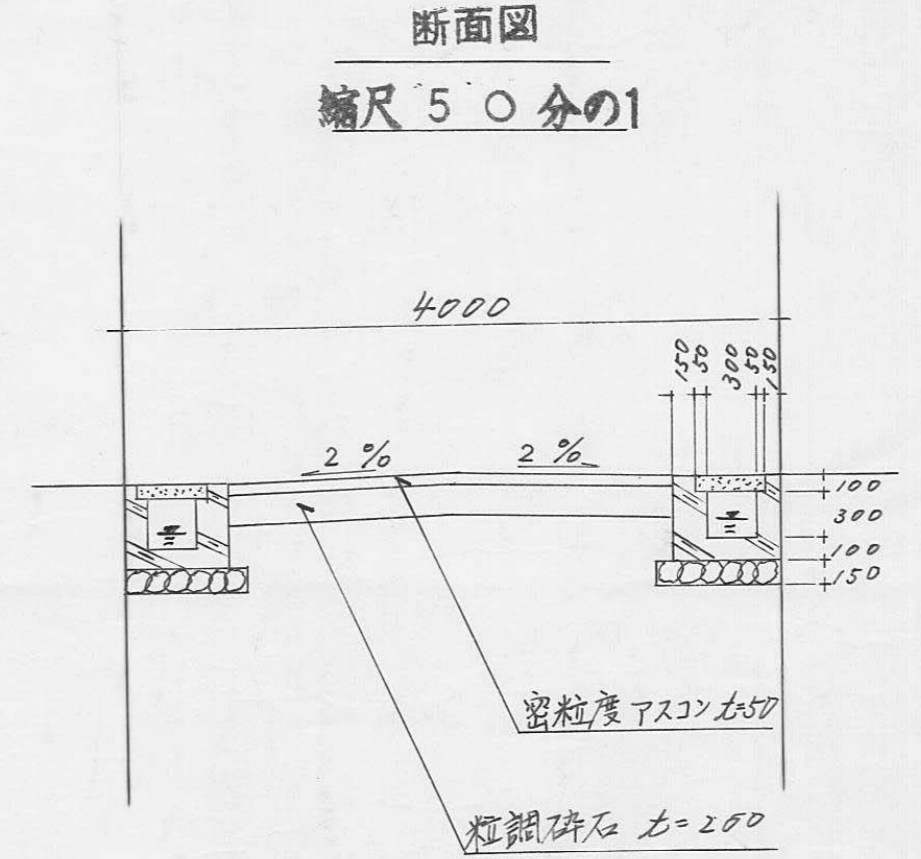
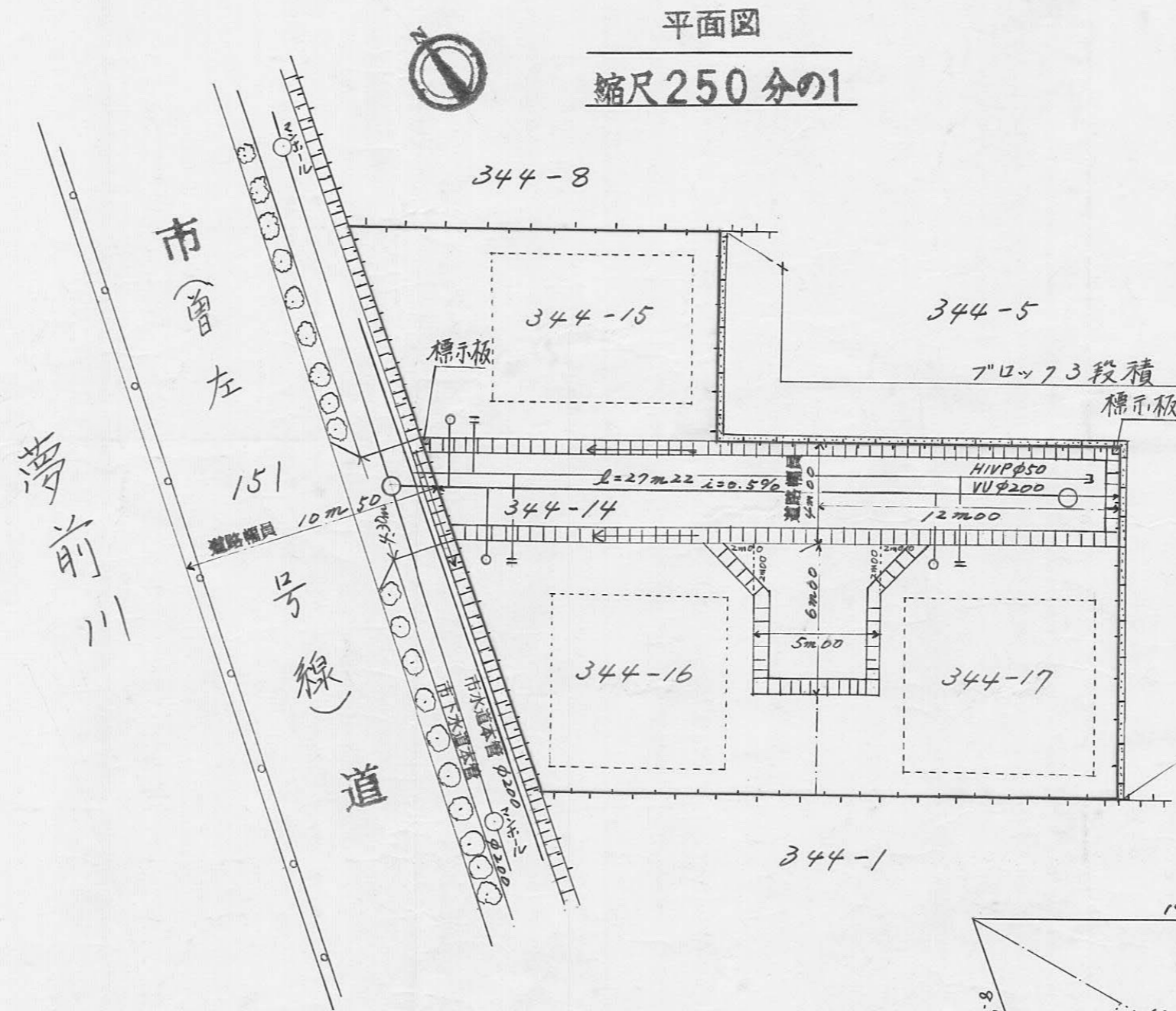

計算表

①宅地	$11.75 \times 0.85 = 9.9875$
$17.05 \times 7.32 = 124.8060$	$11.75 \times 3.75 = 44.0625$
$17.05 \times 5.88 = 100.2540$	計 = 221.2256
計 = 225.0600	$\frac{1}{2} = 110.6128 \text{ m}^2$
$\frac{1}{2} = 112.5300 \text{ m}^2$	
②宅地	
$12.48 \times 6.00 = 74.8800$	④道端
$12.48 \times 2.80 = 34.9440$	$28.20 \times 3.96 = 111.6720$
$12.40 \times 3.07 = 38.0680$	$28.20 \times 3.77 = 106.3140$
$12.64 \times 0.78 = 9.8592$	$9.00 \times 2.00 = 18.0000$
$12.64 \times 3.78 = 47.7792$	$7.28 \times 1.38 = 10.0464$
計 = 205.5304	$6.40 \times 3.13 = 20.0320$
$\frac{1}{2} = 102.7652 \text{ m}^2$	$6.40 \times 3.13 = 20.0320$
	計 = 286.0964
	$\frac{1}{2} = 143.0482 \text{ m}^2$
③宅地	
$11.94 \times 8.37 = 99.9378$	宅地合計 = 325.9080 m ²
$11.94 \times 2.77 = 33.0738$	総合計 = 468.9562 m ²
$11.70 \times 2.92 = 34.1640$	

指定年月日・番号	9年 1月 10日 第8-17号
告示年月日・番号	9年 1月 20日 第15号

承 諾 書

次の図面記載のとおり道路の位置の指定・変更・廃止を承諾します。

道路の幅員・幅員別の道路の延長	幅員 4.54 m 6.0 m	延長 4.19 m 30.65 m	道路の面積	211.44 m ²
-----------------	--------------------	----------------------	-------	-----------------------

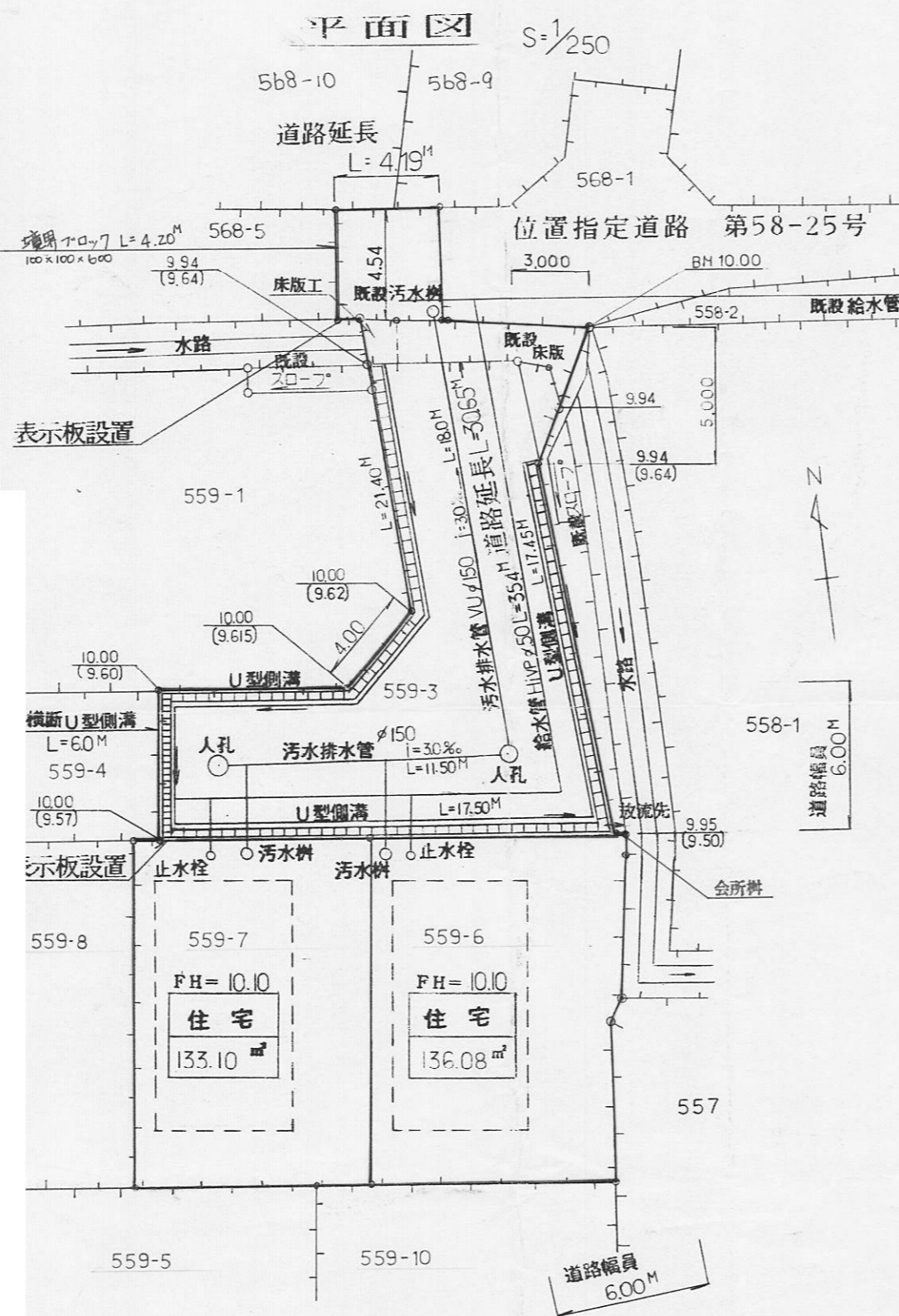

計画道路構造図

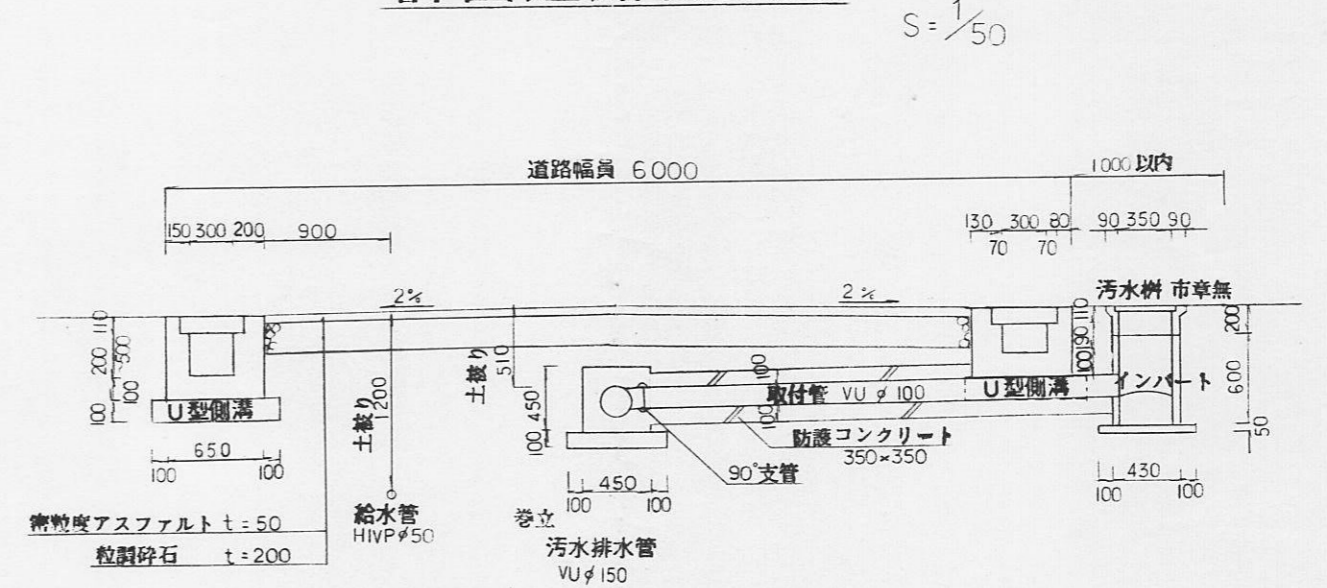

床版工

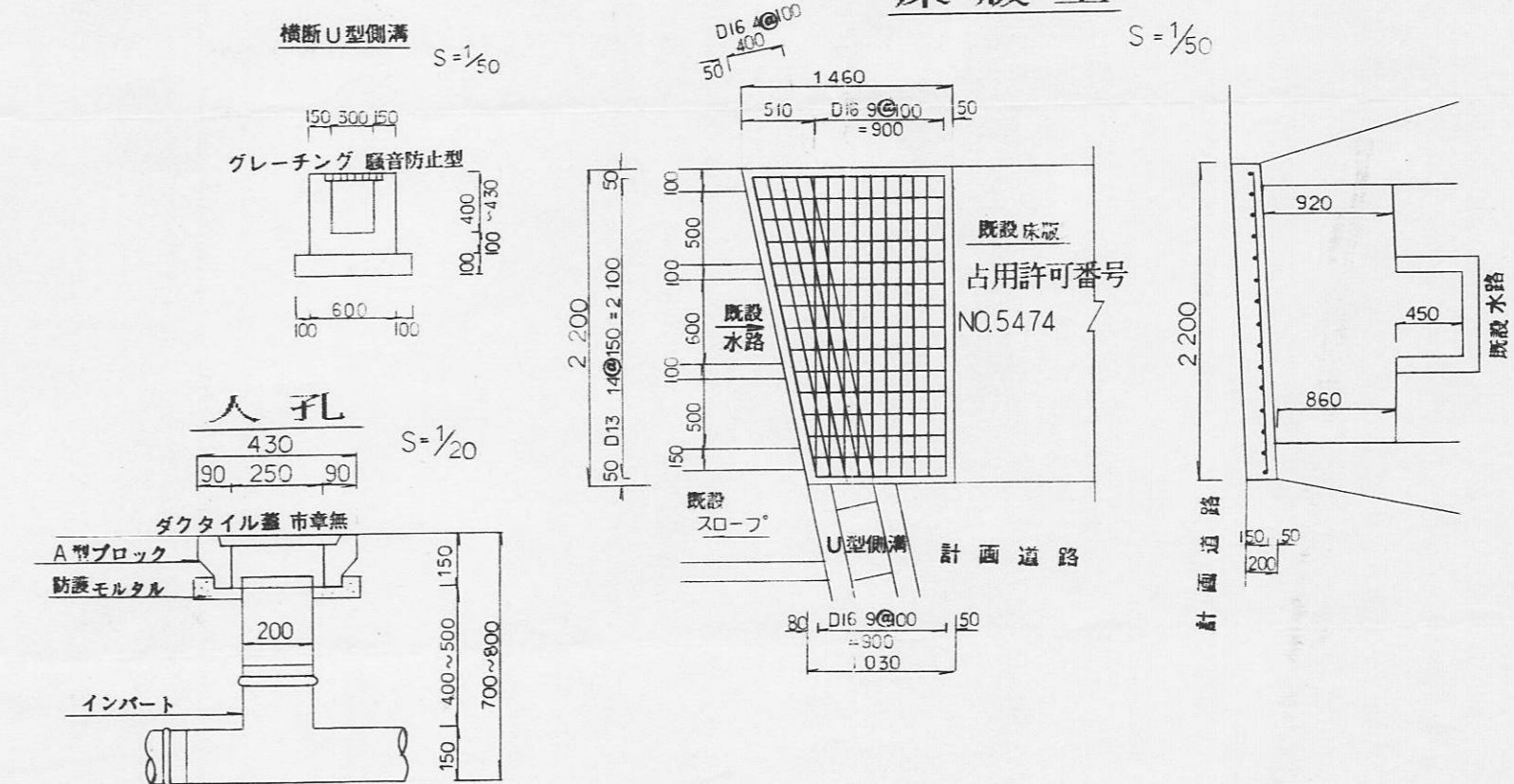

求積図

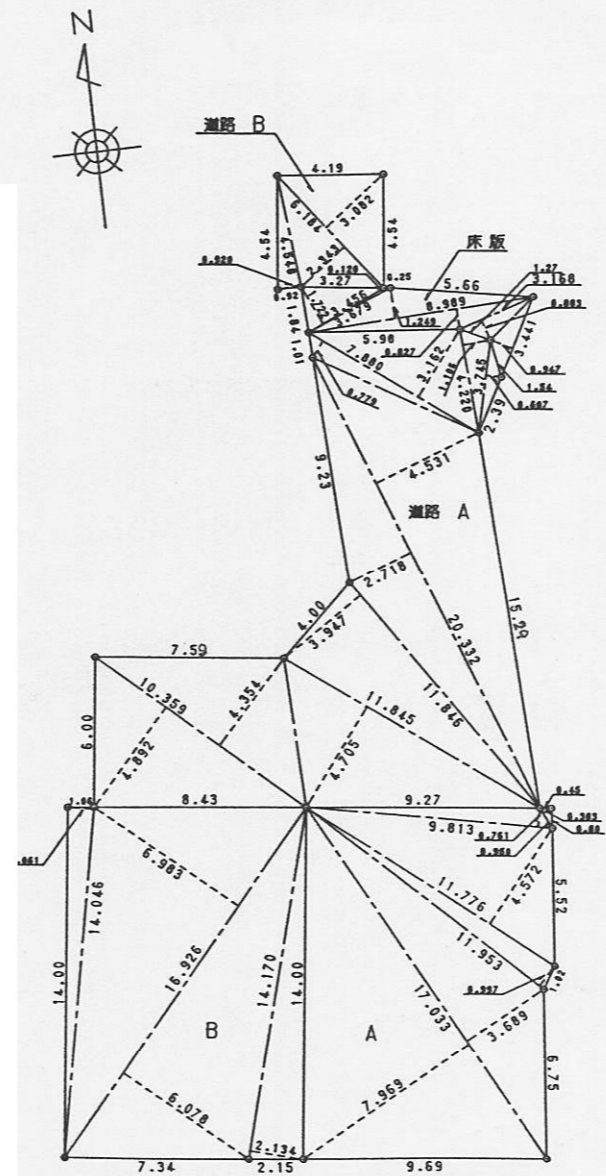

地番	底辺	高さ	倍面積	地番	床版(水鏡面)	底辺	高さ	倍面積
地番 A	0.950	0.383	0.363850	地番 床版(水鏡面)	3.456	1.722	5.951232	
	9.813	0.761	7.467693		8.979	0.120	0.441480	
	11.776	4.572	53.839872		6.989	1.249	11.227261	
	11.953	0.937	11.917141		8.989	0.827	7.433903	
	17.033	3.689	62.834737		3.168	0.883	2.797344	
	17.033	7.959	135.735977		3.441	0.947	3.258627	
			272.159270				31.109847	
	合計	136.0896350		合計	15.4749235			
	地積	136.09 m ²		合計	15.47 m ²			
地番 B	14.046	1.061	14.902806	合計面積	496.09			
	16.926	6.903	118.194258		-15.47			
	16.926	6.078	102.876228		480.62 m ²			
	14.170	2.124	30.238780					
		合計	266.212072					
		合計	133.1060360					
		地積	133.10 m ²					
地番 道路 A	3.745	0.607	2.273215	合計	19.05			
	4.220	1.105	4.667320					
	7.880	3.162	24.916560					
	7.880	0.779	6.138520					
	20.332	4.531	92.124292					
	20.332	2.718	55.262376					
	11.846	3.947	46.756162					
	11.845	4.705	55.730725					
	10.359	4.354	45.103086					
	10.359	4.892	50.676228					
		合計	383.648484					
	合計	192.3942420						
	地積	192.39 m ²						
地番 道路 B	6.184	3.082	19.059088	合計	19.05			
	6.184	2.343	14.489112					
	4.548	0.920	4.184160					
		合計	37.732360					
	合計	19.051800						
	地積	19.05 m ²						

指定年月日・番号	9年5月2日 第8-18号
告示年月日・番号	9年5月13日 第150号

承 諾 書

次の図面記載のとおり道路の位置の指定・変更・廃止を承諾します。

道路の幅員・幅員別の道路の延長	幅員 4.0 m	延長 13.0 m	道路の面積	51.33 m ²
-----------------	----------	-----------	-------	----------------------

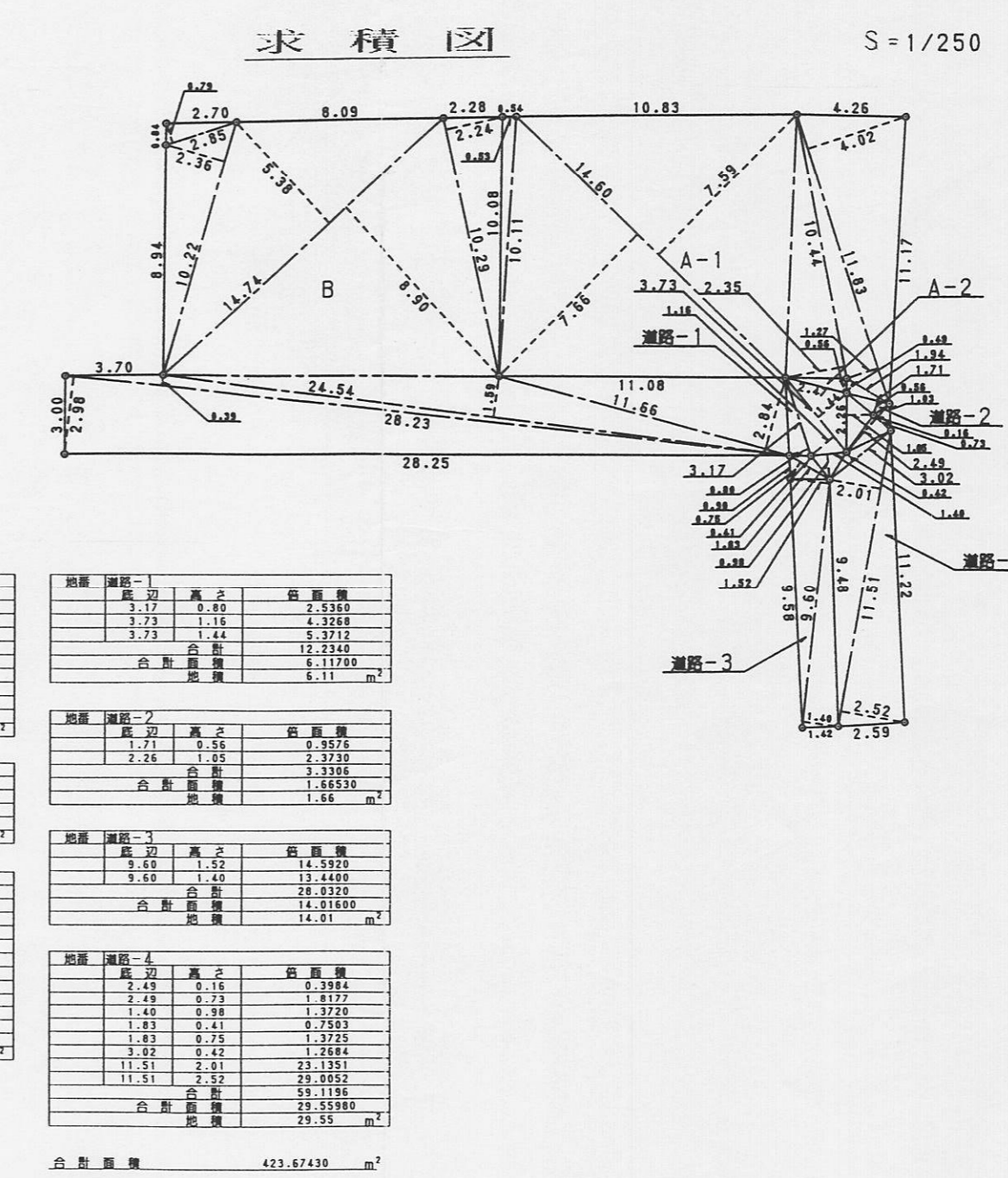
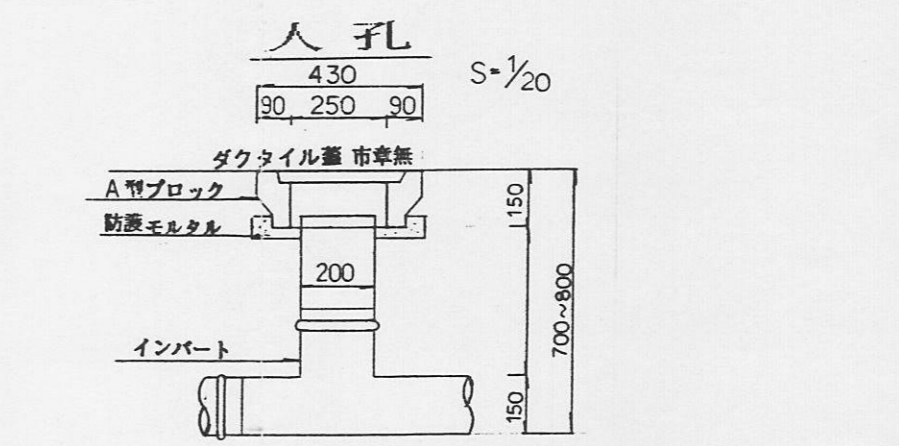
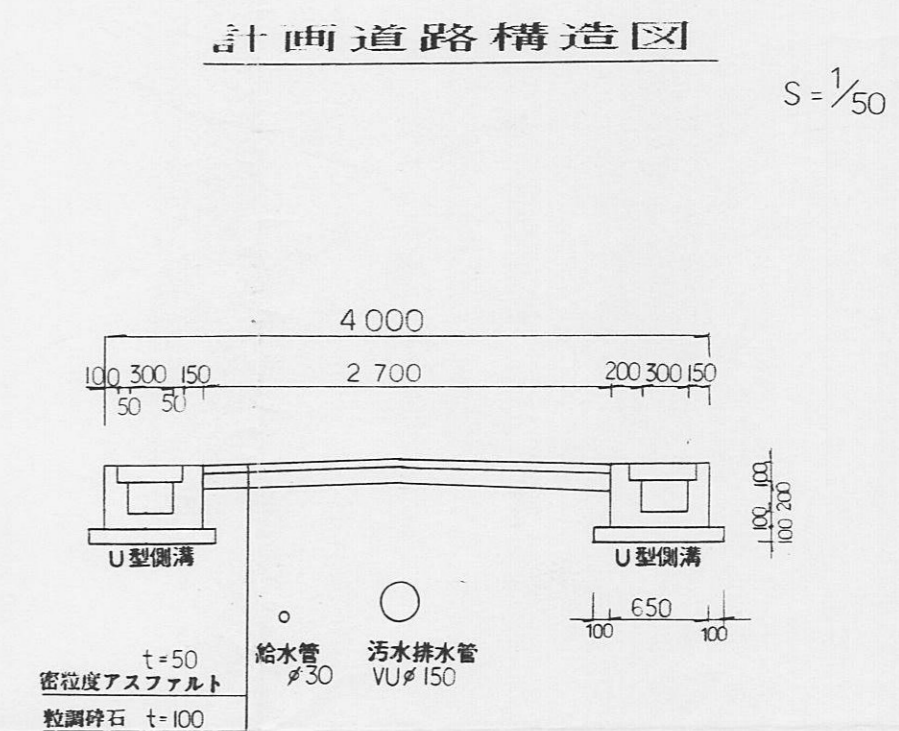
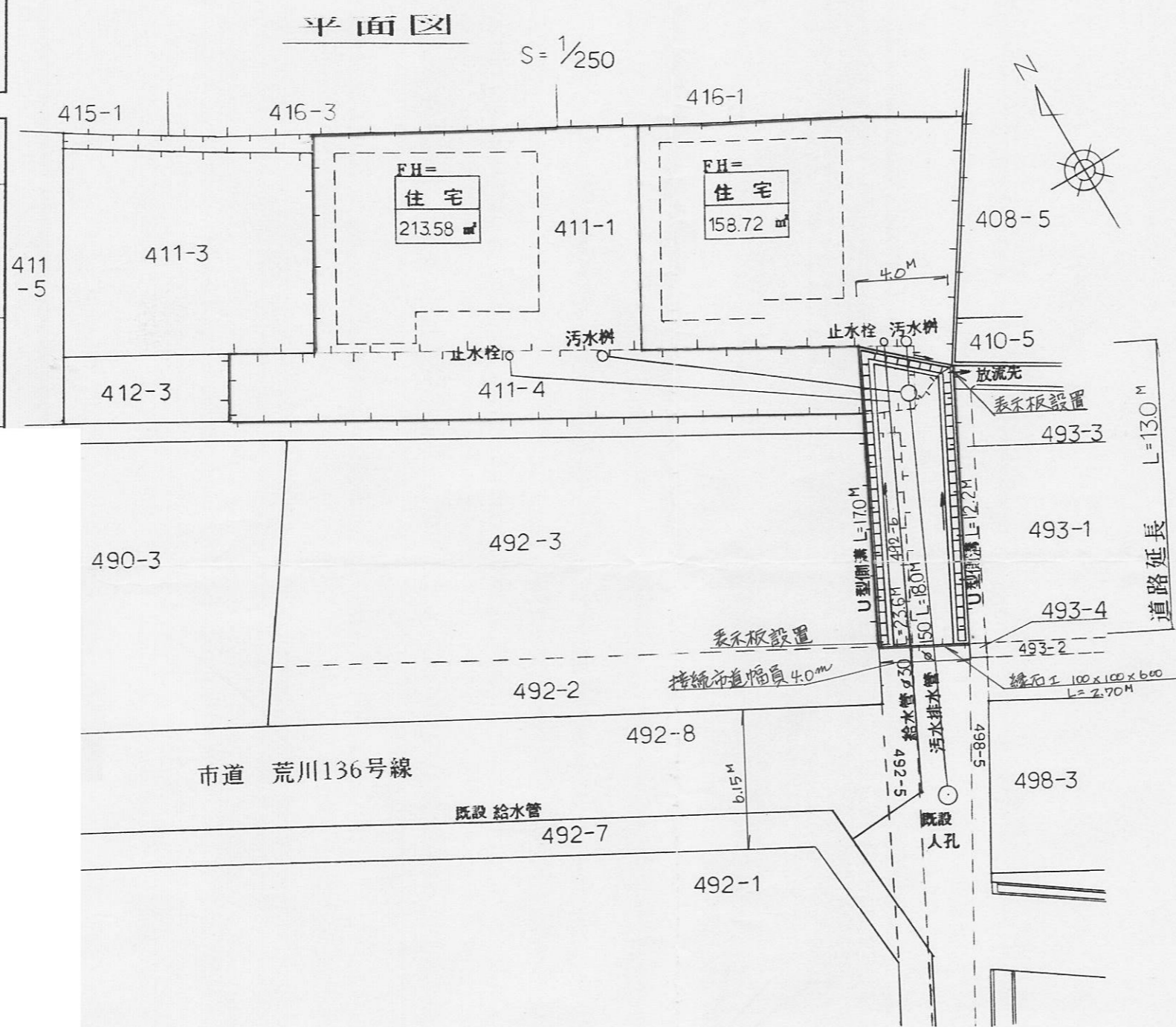

区画	底辺	高さ	積算積
区画 A-1	1.94	0.43	0.8306
	11.83	4.02	47.5566
	11.83	1.27	15.0241
	10.44	2.35	24.5340
	14.80	7.59	110.8140
合計			199.7593
合計			316.0736
合計			158.03 m ²

区画	底辺	高さ	積算積
区画 A-2	2.47	0.56	1.3832
	14.74	8.90	131.1860
	10.29	2.24	23.0496
	11.66	2.84	33.1144
合計			168.6332
合計			0.69 m ²

区画	底辺	高さ	積算積
区画 B	2.85	0.79	2.2515
	10.22	2.36	24.1192
	14.74	5.38	79.3912
	10.29	2.24	23.0496
	11.66	2.84	33.1144
合計			162.8259
合計			213.58 m ²

合計面積 423.67430 m²

様式第19号 (第14条関係)

指定年月日・番号	平成 8 年 11 月 26 日 第 8-19 号				
公告年月日・番号	平成 8 年 11 月 28 日 第 308 号				
承 諾 書					
この図面記載のとおり、道路の位置の指定・変更・廃止を承諾します。					
道路の幅員	4.32 m	道路の延長	25.18 m	道路の面積	146.95 m ²

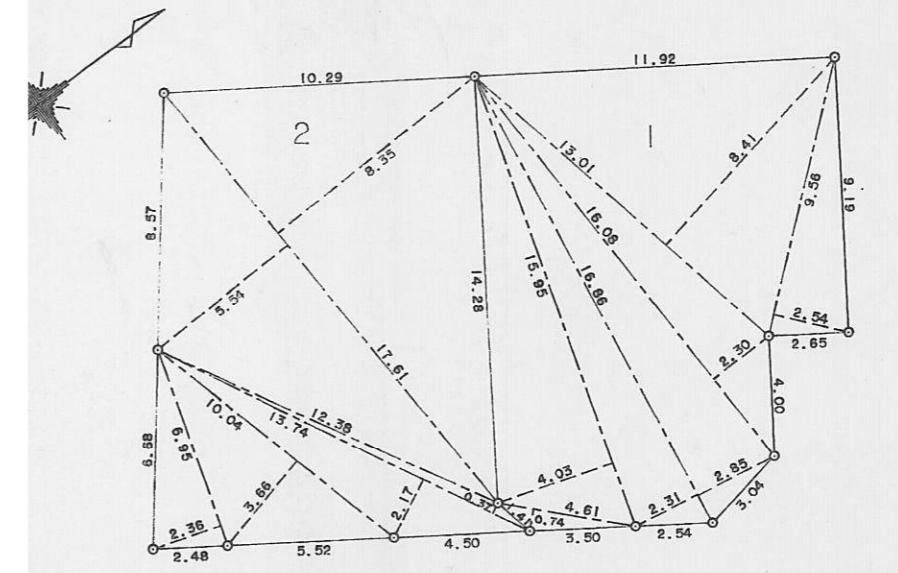

宅地求積図 S=1/250

三斜求積表

地番 NO.	底辺	高さ	倍面積
	13.01	8.41	109.4141
	9.56	2.54	24.2824
	16.08	2.30	36.9840
	16.86	2.85	48.0510
	16.86	2.31	38.9466
	15.95	4.03	64.2785
	4.61	0.74	3.4114
		倍面積	325.3680
		面積	162.68400
		地積	162.68 m ²

地番 NO.	底辺	高さ	倍面積
	17.61	8.35	147.0435
	17.61	5.54	97.5594
	13.74	0.37	5.0838
	13.74	2.17	29.8158
	10.04	3.66	36.7464
	6.95	2.36	16.4020
		倍面積	332.6509
		面積	166.32545
		地積	166.32 m ²

総計 329.00945

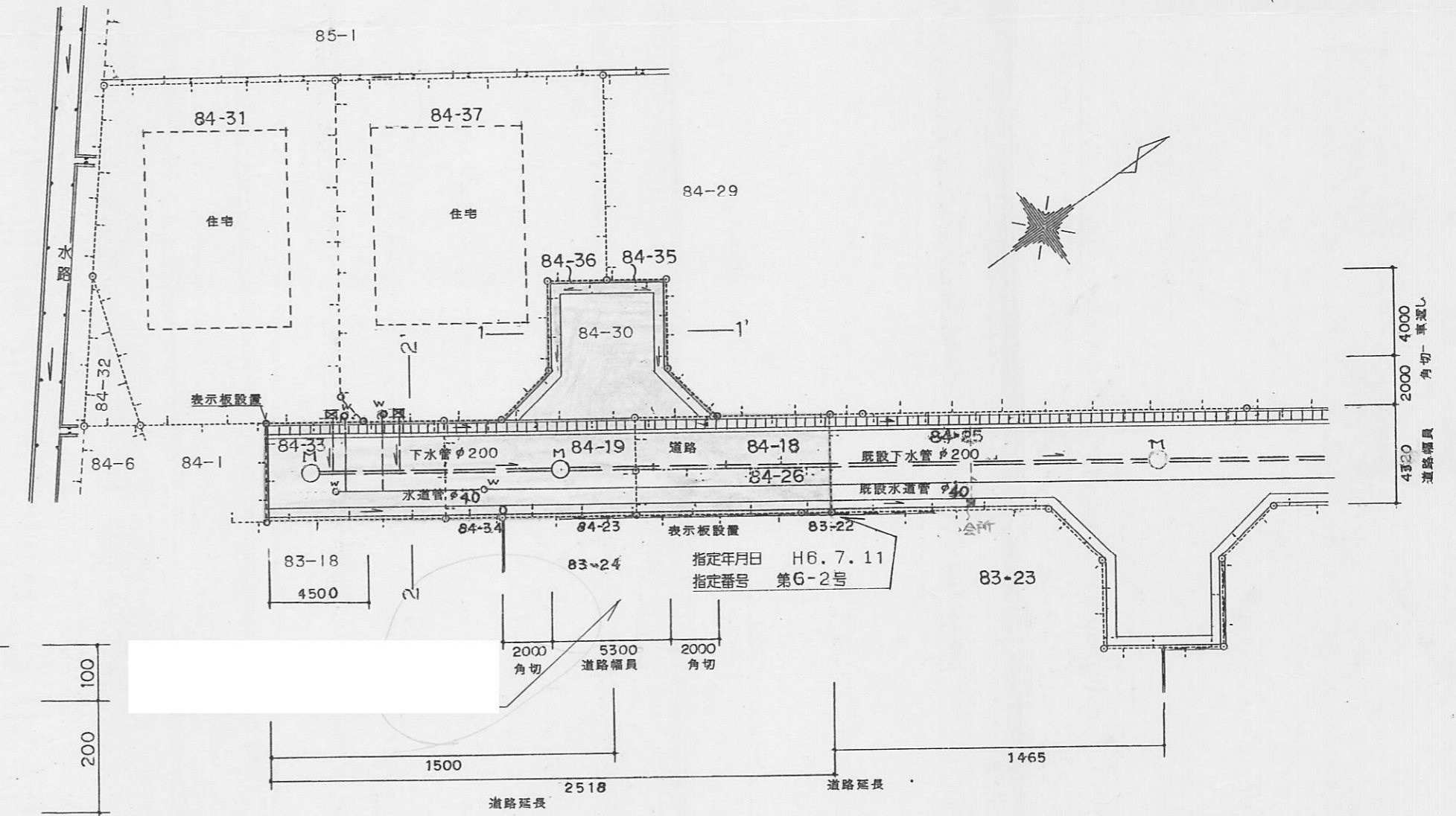

平面図 S=1/250

三斜求積表

地番 NO.	トウロ	高さ	倍面積
	9.12	3.82	34.8384
	9.12	2.15	19.6080
	5.59	2.73	15.2607
	5.02	2.17	10.8934
	5.02	2.21	11.0942
	7.39	3.54	26.1606
	14.00	2.28	31.9200
	14.00	2.99	41.8600
	5.71	3.84	21.9264
	4.55	0.69	3.1395
	2.41	1.12	2.6992
	9.60	2.16	20.7360
	7.75	1.47	11.3925
	6.64	3.19	21.1816
	6.64	1.59	10.5576
	4.79	2.22	10.6338
		倍面積	293.9019
		面積	146.95095
		地積	146.95 m ²

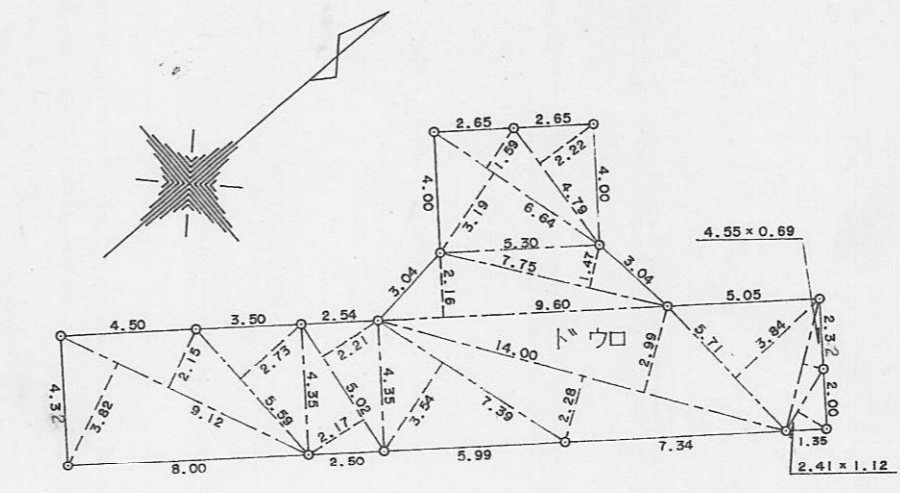

道路求積図 S=1/250

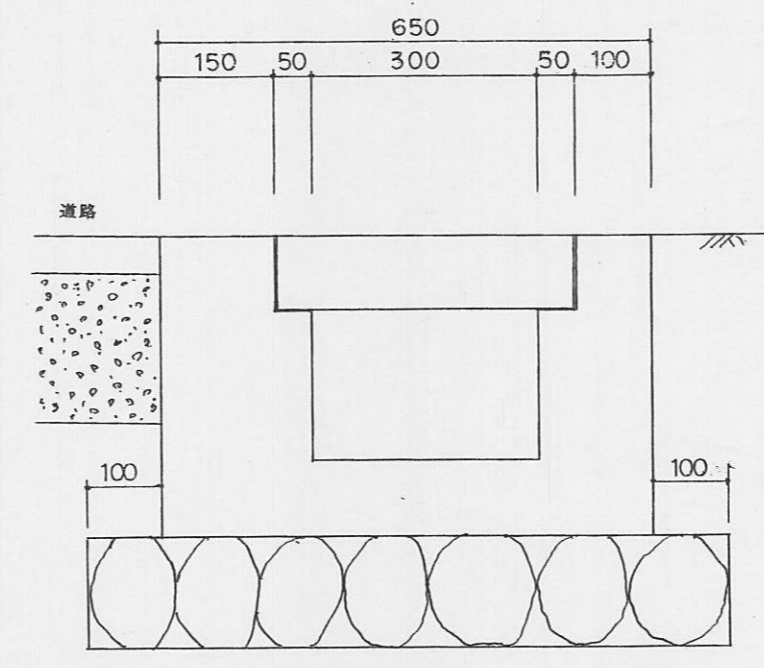

U型側溝構造図 S=1/10

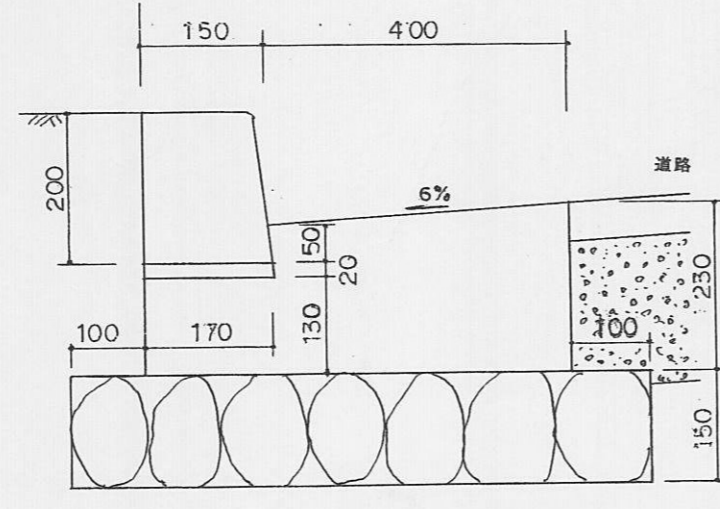

L型側溝構造図 S=1/10

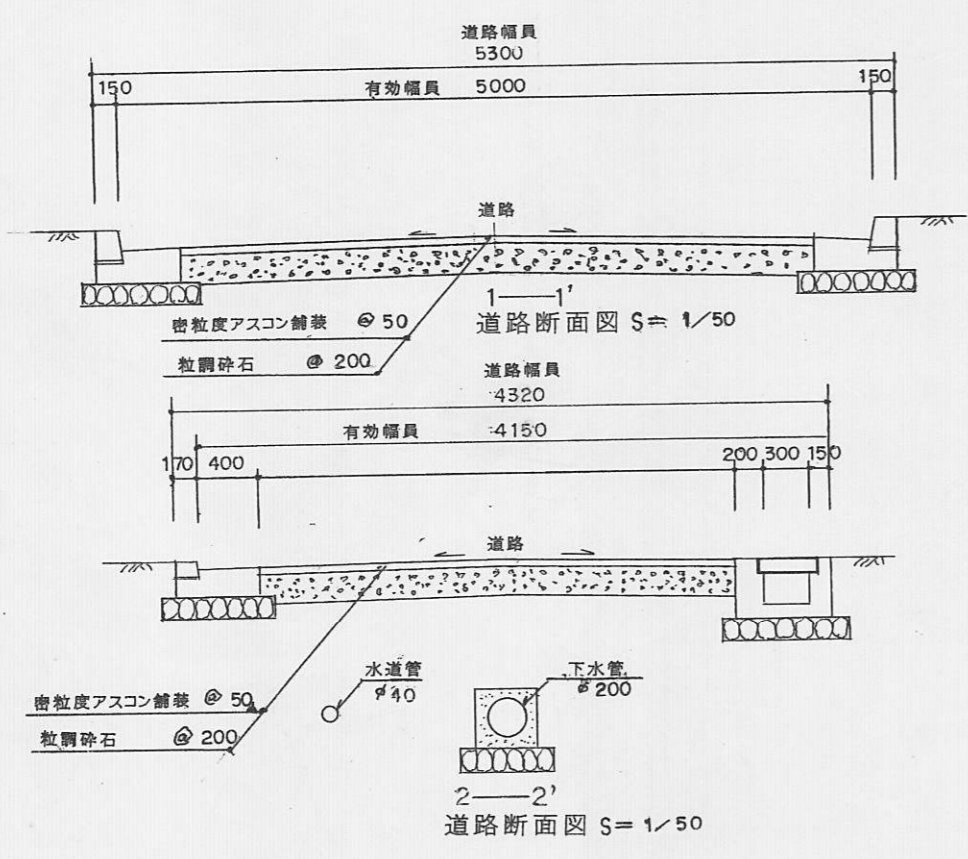

道路断面図 S=1/50

指定年月日・番号	平成 8年 11月 29日 第 8-20号
公告年月日・番号	平成 8年 12月 4日 第 322号
承 諾 書	
この図面記載のとおり、道路の位置の指定・変更・廃止を承諾します。	
様	
道路の幅員	6 m
道路の延長	31.22 m
道路の面積	207.74 m ²

平面図

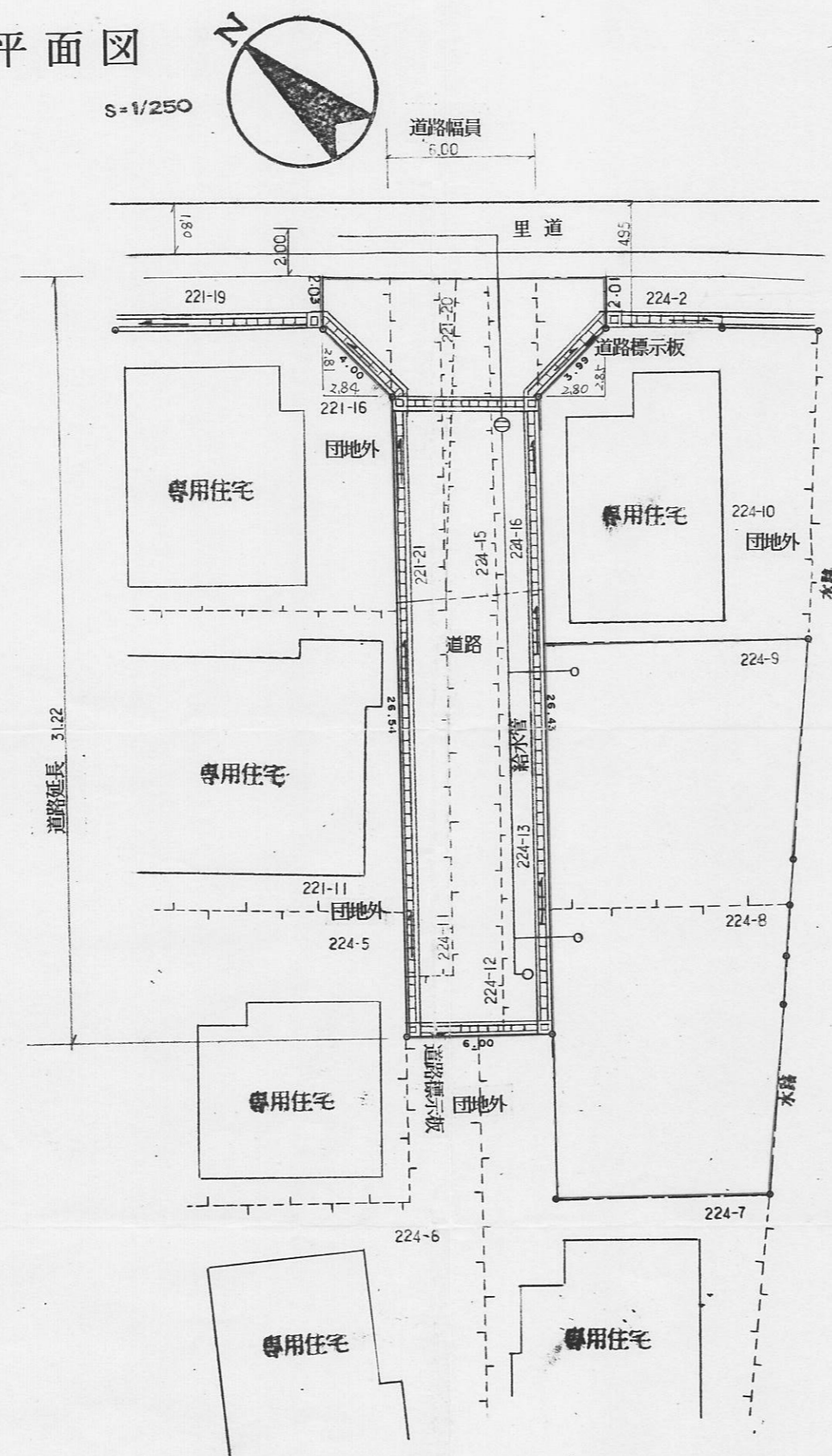

求積図

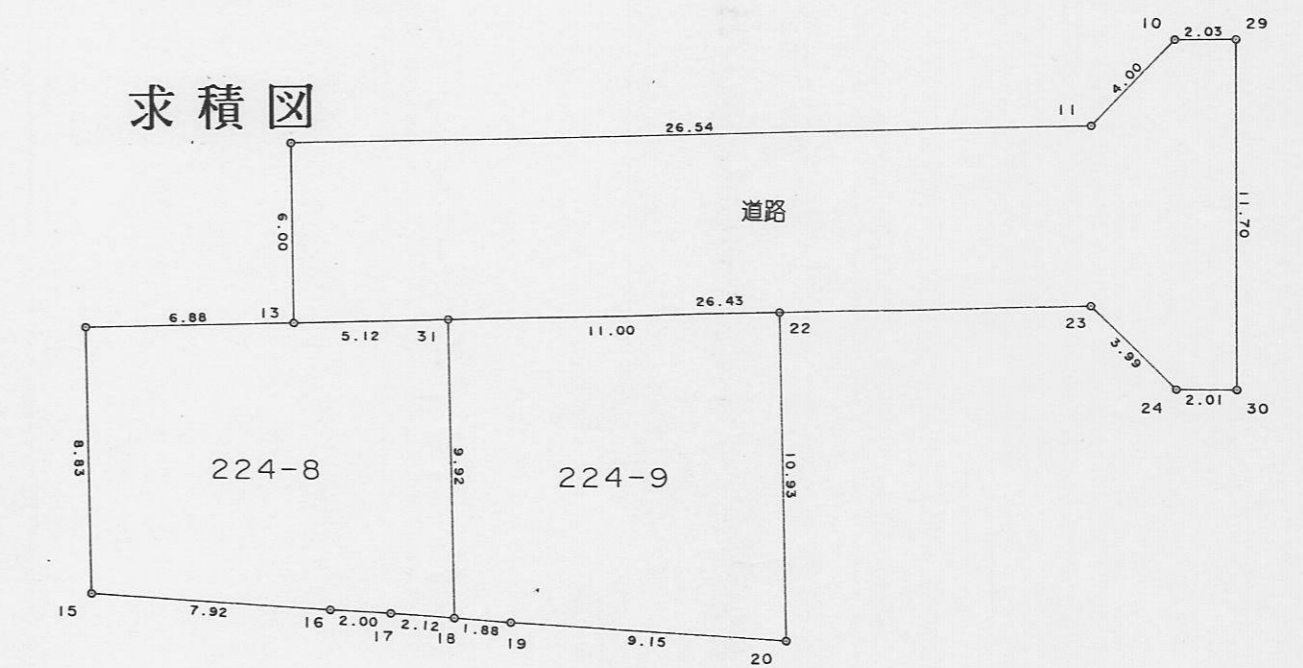

地番	測点	Xn	Yn	(Xn+1 - Xn-1)Yn	距離
29	66.834	137.023	1280.205889	2.03	
10	65.864	135.240	-651.315840	4.00	
11	62.018	134.123	-2255.412368	26.54	
12	49.048	110.973	-2021.484168	6.00	
13	43.802	113.889	872.275851	26.43	
23	56.707	136.956	1613.067768	3.99	
24	55.580	140.782	-26.185452	2.01	
30	56.521	142.558	1604.347732	11.70	
倍面積					415.499412
面積					207.7497060
地積					207.74 m ²

構造図

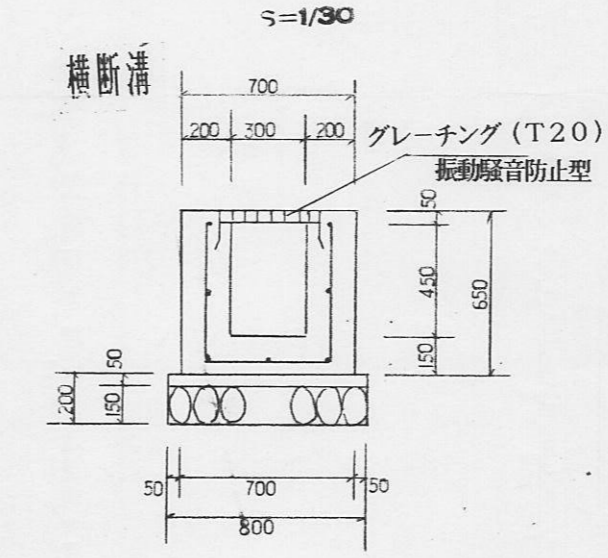

地番	測点	Xn	Yn	(Xn+1 - Xn-1)Yn	距離
31	46.300	118.355	727.883250	5.12	
13	43.802	113.889	-667.503429	6.88	
37	40.439	107.884	-1193.089156	8.83	
15	32.743	112.210	-502.588590	7.92	
16	35.960	119.449	483.290654	2.00	
17	36.789	121.270	205.188840	2.12	
18	37.652	123.211	1171.859821	9.92	
倍面積					225.041390
面積					112.5206950
地積					112.52 m ²

会所料

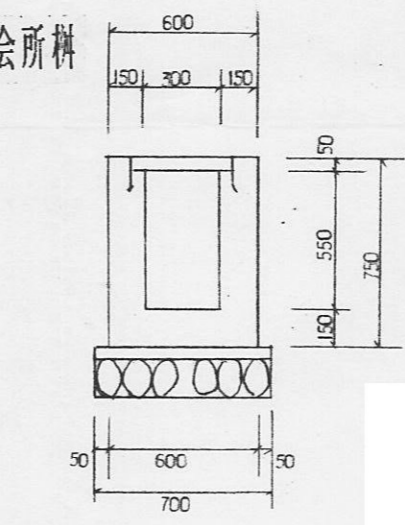

道路断面図

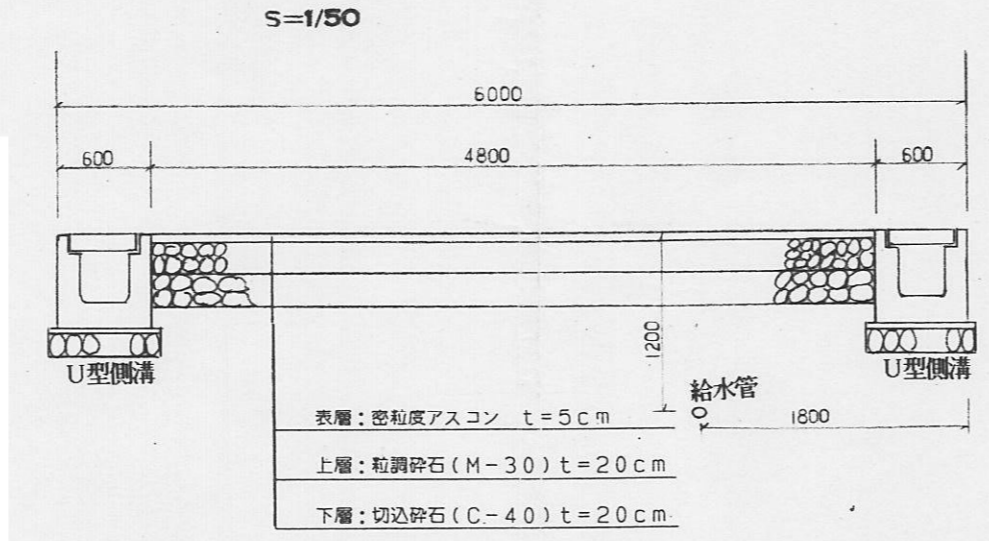

U型側溝

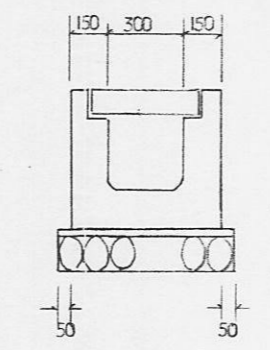

指定年月日・番号	9年 3月 31日 第8-21号
告示年月日・番号	9年 4月 3日 第112号

承 諾 書

次の図面記載のとおり道路の位置の指定・変更・廃止を承諾します。

道路の幅員・幅員別の道路の延長	幅員 5.2 m	延長 12.9 m	道路の面積	206.23 m ²
	幅員 5.0 m	延長 22.3 m		
	幅員 m	延長 m		

平面図 S=1/250

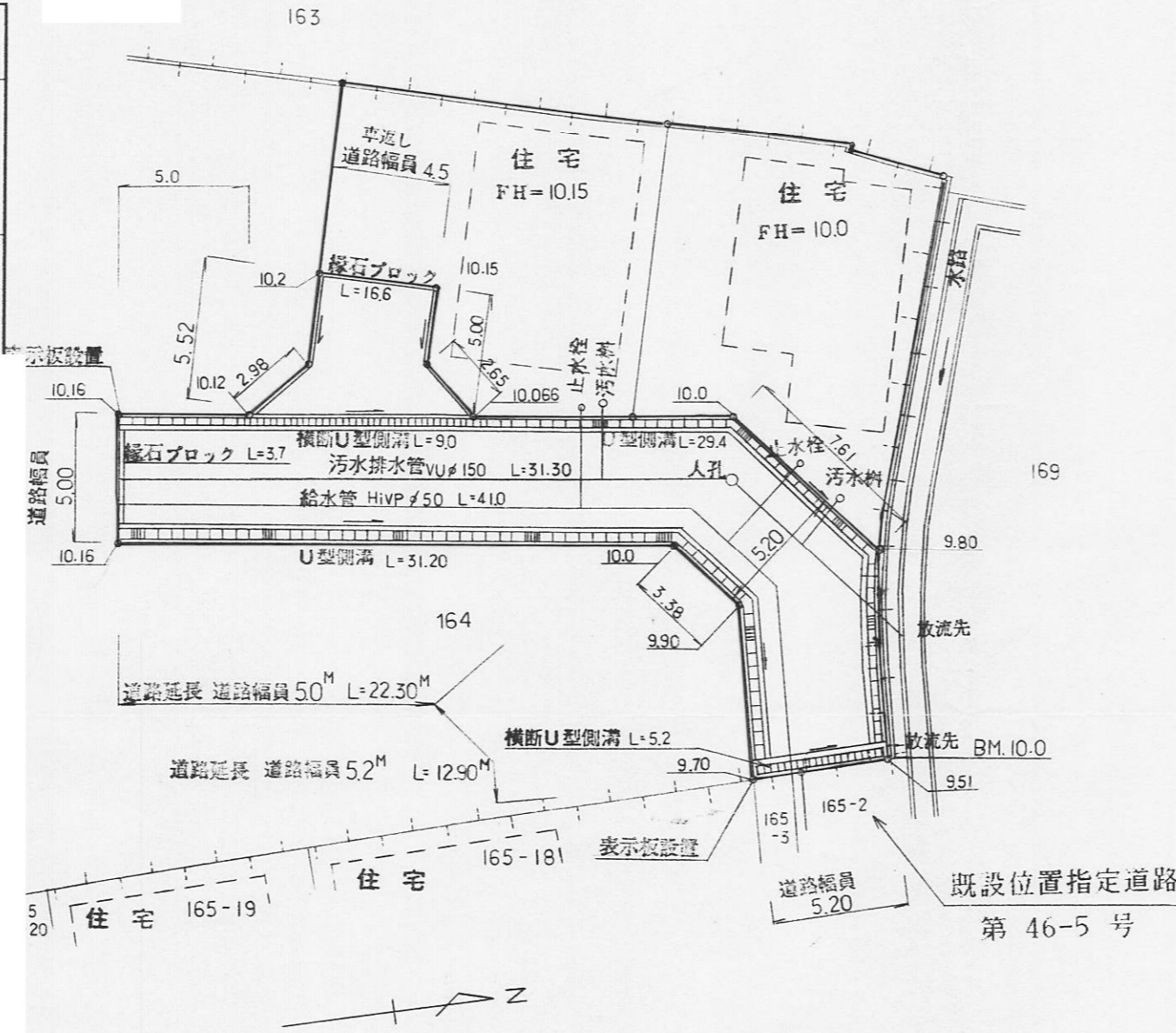

計画道路構造図 S=1/50

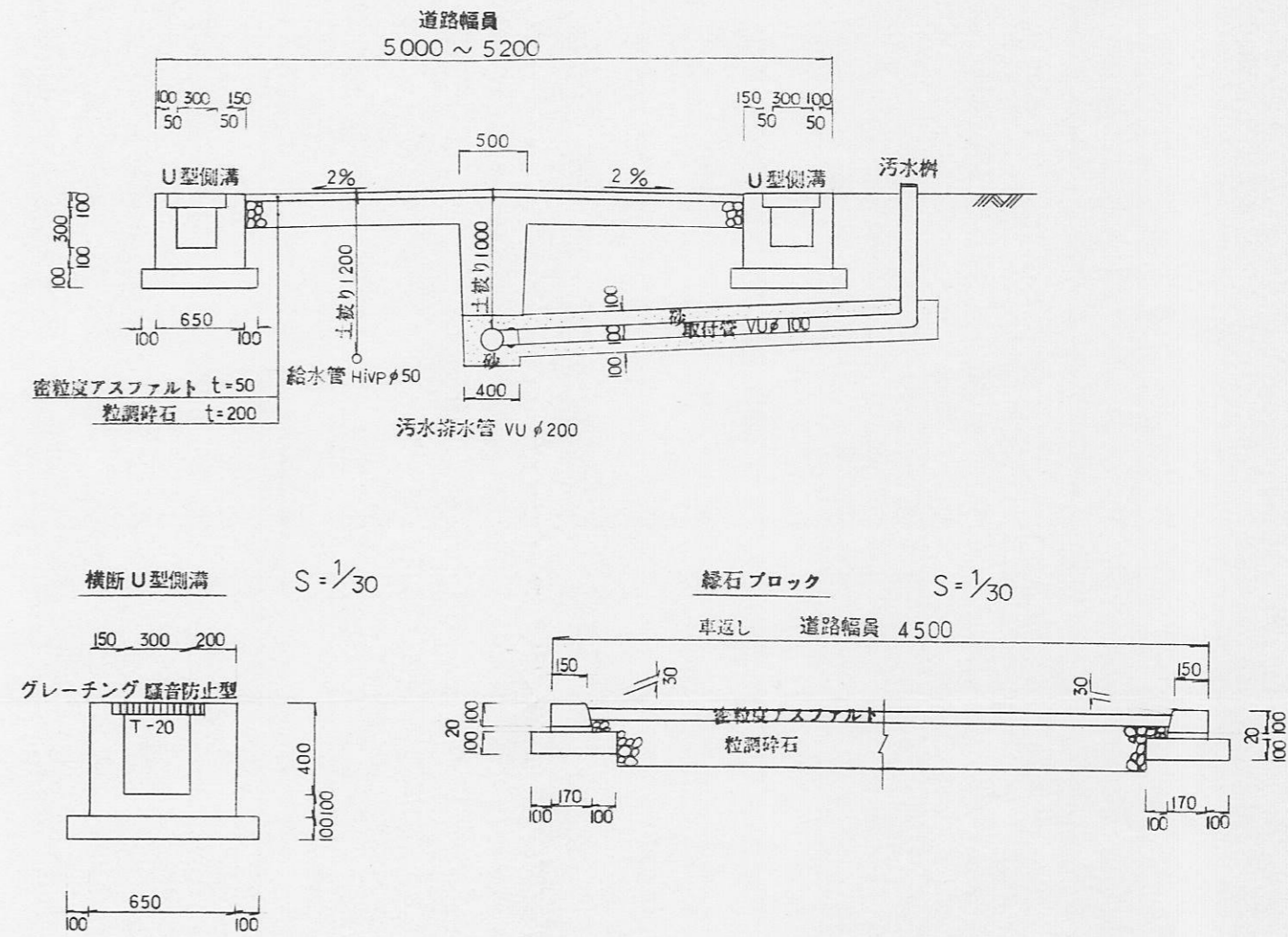

求積図 S=1/250

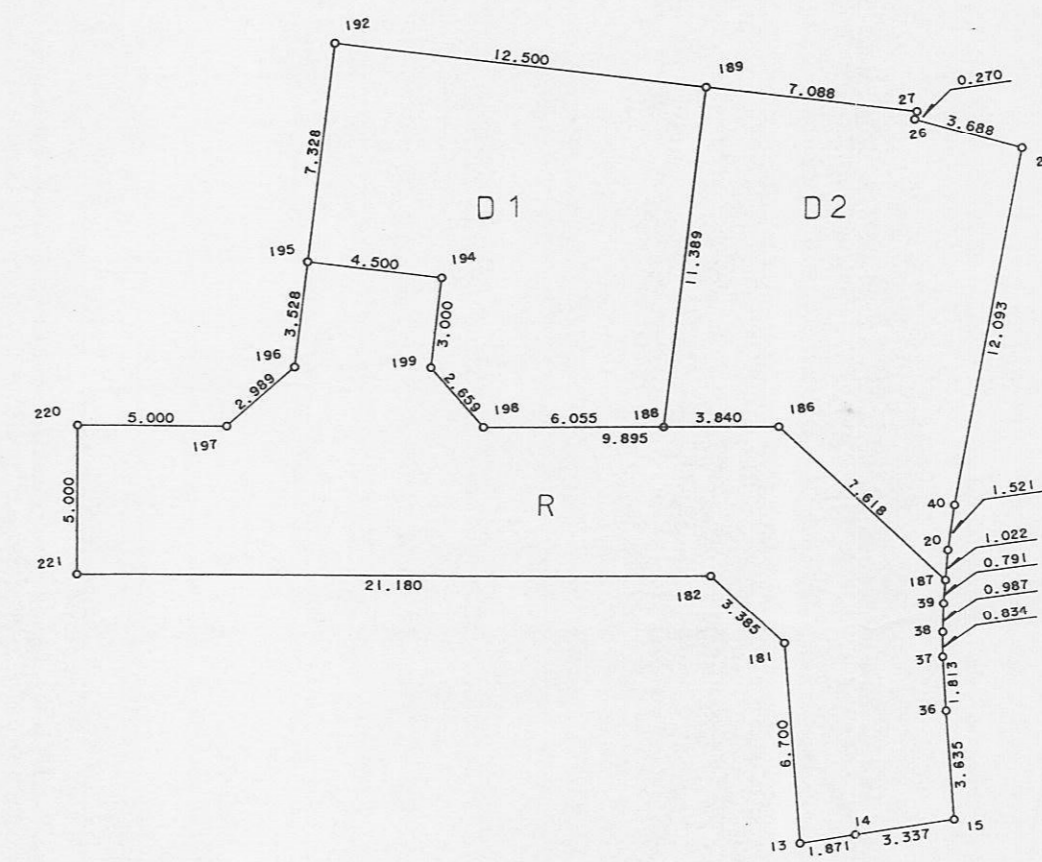

座標求積表

地番	R	測点	X	Y	距離
220		220	307.978	292.138	5.000
221		221	307.266	297.087	21.180
182		182	328.230	300.106	3.385
181		181	330.369	302.729	6.700
13		13	329.969	309.417	1.871
14		14	331.841	309.406	3.337
15		15	335.178	309.368	3.635
36		36	335.395	305.759	1.813
37		37	335.529	303.952	0.834
38		38	335.648	303.127	0.987
39		39	335.809	302.153	0.791
187		187	335.979	301.381	7.618
186		186	331.165	295.477	9.895
198		198	321.371	294.067	2.659
199		199	319.905	291.849	3.000
194		194	320.676	288.949	4.500
195		195	316.327	287.793	3.528
196		196	315.421	291.203	2.989
197		197	312.927	292.851	5.000
総面積					412.476668
面積					206.2383340
地積					206.23 m ²

地番	D-1	測点	X	Y	距離
189		189	330.290	283.923	12.500
192		192	318.209	280.712	7.328
195		195	316.327	287.793	4.500
194		194	320.676	288.949	3.000
199		199	319.905	291.849	2.659
198		198	321.371	294.067	6.055
188		188	327.364	294.929	11.389
総面積					251.700691
面積					125.8503455
地積					125.85 m ²

地番	D-2	測点	X	Y	距離
188		188	327.364	294.929	3.840
186		186	331.165	295.477	7.618
187		187	335.979	301.381	1.022
20		20	336.199	300.383	1.521
40		40	336.620	298.921	12.093
22		22	340.419	287.441	3.688
26		26	337.028	285.990	0.270
27		27	337.140	285.743	7.088
189		189	330.290	283.923	11.389
総面積					253.288443
面積					126.6442215
地積					126.64 m ²

総計 458.7329010