

～昭和35年度

図面ページ	指定番号	指定年月日	地名	備考
↓ S26	110	26.12.10	網干区新在家字土井内	H6廃止 市営新在家住宅
↓ 1	34	27.03.22	広畑区小坂字八幡田298	一部市道 一部取消3-3(H4.2.25) 広畑159,177号線
↓ S27	2	27.04.16	飾磨区英賀 広土地区画整理第2分区 132街区	県住
↓	52	27.04.30	余部区上余部字東川田50	H6廃止 市営余部住宅
	57	27.06.07	余部区上余部字東川田50	H6廃止 市営余部住宅
3	114	27.12.22	飾磨区英賀 広土地区画整理第2分区 149街区	県住 市道 ^{市道} 20-22号線
4	16	28.02.10	八代字山田670	市道 城北160号線
5	17	28.02.11	新在家字四反町366	
	24	28.03.04	飾磨区山崎字東畑354	市道
↓ S28	6	28.06.02	南畝町297 の1	(?不明) ^{11(12.1.1)}
↓	38	28.06.15	大津区勘部新田第6分区55街区	一部市道 大津169,170,50,51, 192号線 H(2.2.7(第11-2号)廃止
	39	28.06.15	飾磨区英賀 第2分区 149街区	市道
7	41	28.06.17	保城上野田621	市営保城住宅 一部取消H6.9.29 ⁶⁻³²
8	82	28.10.26	延末字八木65	?不明
9	125	29.03.19	今宿村前156-1	12-1(1.1)部 廃止
↓ S29	10	29.04.05	白浜之松原	一部市道 白浜79, 国道250号線
↓	152	29.06.24	飾磨区中島1647	開発
11	186	29.10.13	北東郷町二丁目28	(?不明)
12	221	30.02.03	余部区上余部500	?不明(一団地)
↓ S31	14	31.09.21	城東町511	? ^{全部取消 H22-4}
↓	15	32.01.29	白国字榎崎場1245-1	?
↓ S34	16	34.09.19	伊伝居馬場崎31-8	
↓	17	34.10.22	新在家字宮城山599-2	市道 城北221号線
	18	34.11.20	八代字山田864-2~5,868	" " 71号線
	19	34.12.18	新在家字丁尺114,115	?一部不明
	20	35.03.04	野里字阿保殿622-6,635,639-1	
	21	35.03.28	四郷町東阿保400	県住団地内 ^{千田}
↓ S35	22	35.08.16	八代字松本284-2,284-4,284-5,284-10 287-2,3	
↓	23	35.08.16	広畑区蒲田111	
	24	35.08.24	八代字山田877-1~9	
	25	35.09.20	新在家字六ノ坪214-1,八代字六ノ坪 259-2	市道 城北24号線
	26	35.01.31	網干区余子浜字堀川20-1-2~30-1	市道 網干104~106号線 ¹⁰⁷
	27	35.09.20	辻井字友かね846	市道 安室182号線
	28	35.09.30	八代542~533-16	
	29	35.10.14	伊伝居字馬場崎46-1,45,49-1	
	30	35.10.25	網干区新在家1372	市道 網干118,117号線
	31	35.11.30	八代字山田859-1~4	" 城北247 "
	32	35.12.07	広畑区才字北山畑1272-1,1212-1	市道 八幡69~73号線

S26
 ↓
 S27
 ↓
 S28
 ↓
 S29
 ↓
 S31
 ↓
 S34
 ↓
 S35
 ↓

指定年月日	昭和27年3月22日
指定番号	第 34 号
道路の幅員	4 m
道路の延長	614.94 m

總 括 表 (2冊)

都道府県名	兵庫県	土地面積	2,532坪	100%
		道路	497.5	19.7%
		公共用地	16.25	0.6%
		宅地	1,872.0	73.9%
住宅総棟数	304	住宅	399.0	
左 上	A 17	平均建設率	56	21.4%
内 訳	B 17	備考	敷地・地目・新水田	

10/100 184/147
水田 84/100

新築区
新築区

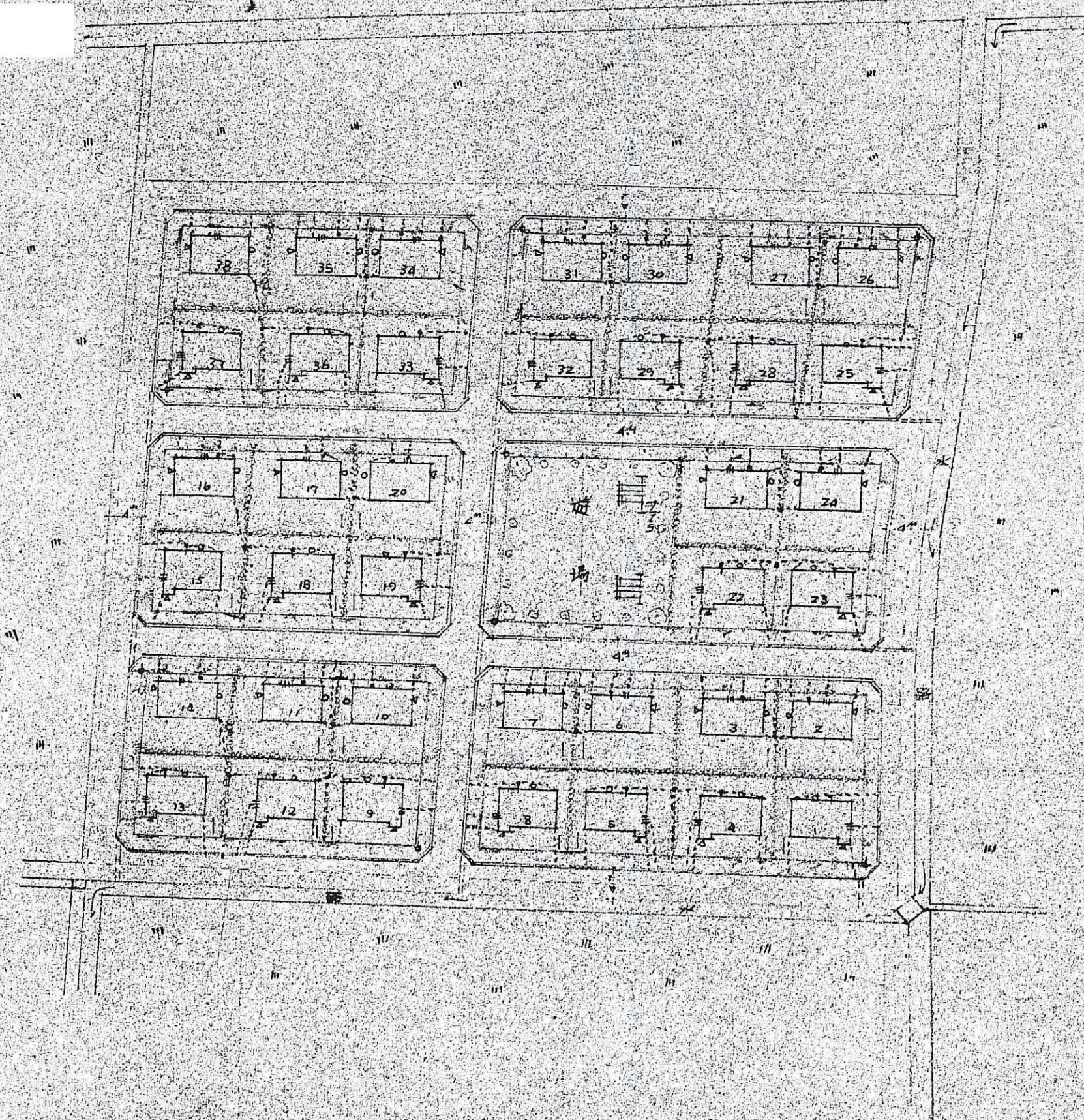

- 凡 例
- △ 柱 刺
 - 台 切
 - ≡ 天 面 口
 - ⊕ 灯 柱
 - ≡≡≡ 側溝・排水
 - 植 樹
 - ~~~~~ 境界生垣
 - 物 下
 - 沿線排水管
 - 土外工事法
 - 渠 流

指定年月日	昭和27年4月16日
指定番号	第 46 号
道路の幅員	4 m
道路の延長	41 m

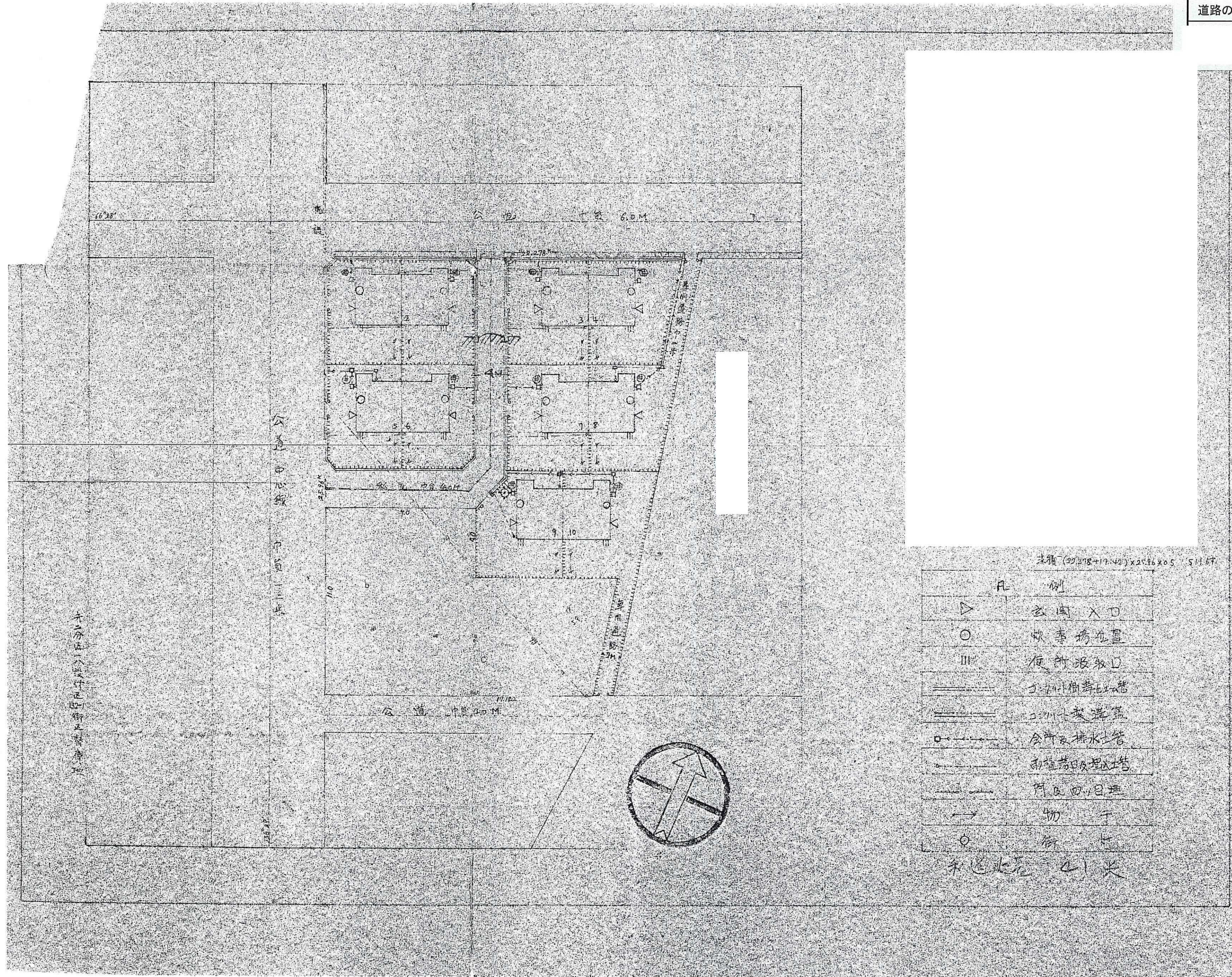

本籍 (09.278+17.40) x 20.16 x 0.5 511.67

凡 例	
▽	玄関 入口
○	炊事場位置
III	便所汲取口
———	小川・独歩道
———	小川・交通路
□	食所及排水口
———	雨樋落口及排水口
———	河及田・目地
→	物 干
○	街 灯

和区北尾 41 米

2

昭和 27 年度第 一 次
 縣 營 住 宅 建 築 工 事 設 計 配 置 圖
 縮 尺 300 分 之 一

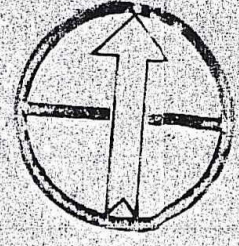

指定年月日	昭和27年12月22日
指定番号	第 114 号
道路の幅員	4 m
道路の延長	138 m

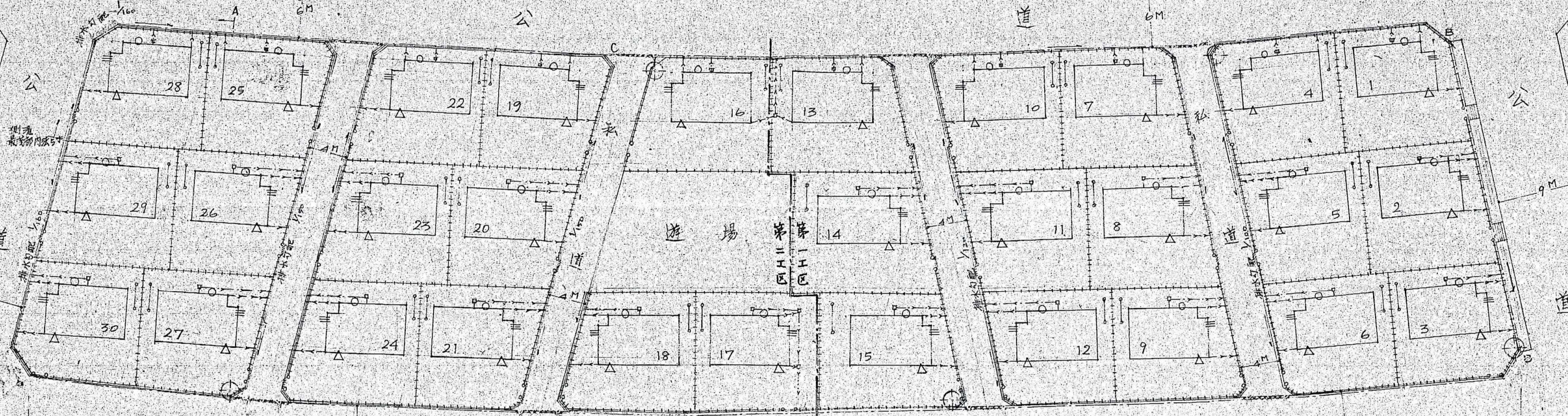

附側 A~B 間 2 側 溝 幅 1.2 寸

深 1.0 自然勾配

A~B 部分 排水 側溝 勾配

1/200

側溝 2 寸

1/2.5

凡 例	
△	玄関入口
○	炊事場入口
	便所取扱口
—+—+—	門及竹垣
====	側溝及溝蓋
□	排水会所及貯水塔
—○—	物干
⊕	外燈
-----	側溝コンクリート製蓋

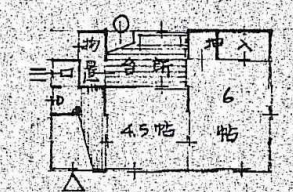

一種二階分面図

510 1/2