

昭和42年度

図面ページ	指定番号	指定年月日	地名	備考
1	2532	42-04-25	新在家308.309	市道城西 1 号線
2	2577	42-04-12	伊伝居字小山崎806-225	2607と同じ台本無し 2607世甲清
3	2593	42-04-22	西庄字種田2141他	台帳無し
4	2594	42-04-26	飾磨区春日町2丁目7	台帳無し
5	2595	42-05-16	今宿字中畑1084他	
6	2600	42-05-16	今宿字西山ノ下451,448	
7	2607	42-05-16	伊伝居字小山崎806-77他	56-1一部取消(56.4.23)
8	2609	42-05-31	大津区天満字野田313-2,313-13	市道 大津175,176号線 2枚
9	2610	42-06-02	大津区天満字安田988-1,929-5	市道 大津178号線 ✓
10	2615	42-06-02	北条字ナス殿343-1	一部市道 城陽108号線
11	2639	42-07-04	中地大字久保58-1	一部追加63-9(元.9.7)
12	2640	42-07-04	八代字富士才758-1,773-1	
13	2648	42-07-19	岡田字堂田663他	一部取消55-1(55.9.24) 一部市道荒川105号線
14	2659	42-08-04	大津区天満字安田262-1他	市道 大津161~168号線 149号
15	2662	42-08-04	宮西町2丁目27,28	H30-3号 全部取消 166 H30.8.9
16	2666	42-08-17	龜山字石坪70,71-1他	一部4枚184
17	2667	42-08-17	大津区天満字五反長	市道 大津171~173号線
18	2672	42-08-17	岩城町字猿子田91	H29-8 全部取消
19	2690	42-09-02	新在家字馬生492,500-2	市道城西69~71号線
20	2706	42-10-09	北平野町字七反田700-1他	
21	2711	42-10-09	御立字丸山526-4	一部市道安室273,274,269号線
22	2728	42-10-24	新在家字成谷口605~607	
23	2731	42-11-15	飾磨区英賀字下新田乙77-2	一部市道英賀228~230号線
24	2743	42-11-15	今宿字西川ノ上648-2~4 字繩字ノ上620-4~6	
25	2746	42-11-22	勝原区木谷字木森20他9筆	市道勝原250号線
26	2750	42-11-27	花田町小川字長谷1136他	2706
27	2751	42-11-27	北平野字七反田698他14筆	2676の延長
28	2752	42-11-27	大津区平松字大新田170-1他	
29	2753	42-11-27	飾磨区山崎字村東297-1	44-271と重複
30	2754	42-12-08	白浜町字沖新浜564-1他14筆	一部市道 白浜249号線
31	2769	42-12-08	船津町字清水池5247-1-1	市道 船津47,48号線
32	2770	42-12-06	辻井字山ノ脇225-1他	
33	2774	42-12-11	飾磨区構字円正寺41 その他	区画整理
34	2775	42-12-25	新在家字切ヶ坪267他2筆	
35	2776	42-12-11	大津区天満字鴨羅982-1	市道 大津71号線
36	2781	42-12-18	白国字奥畑1108-3	177
37	2782	43-01-24	西庄字春日乙127-1	
38	2789	42-12-27	北平野町字林田403-4他	
39	2799	42-12-27	野里字鍛冶屋村712-2他	256 257 259
40	2800	43-01-31	飾磨区恵美酒字鳩岡613-1他	市道飾磨355,370,371号線

H30.8.1
30-2号一部取消

指定年月日・番号 昭和42年10月9日 第274号
 告示年月日・番号 昭和42年12月5日 兵庫県第1323号

承諾書

この図面記載のとおり道路の位置の指定・変更・廃止を承諾します。

道路の幅員	6,000 M	道路の延長	146,800 M	道路の面積	1,447,800 M ²
	7,000		81,000		

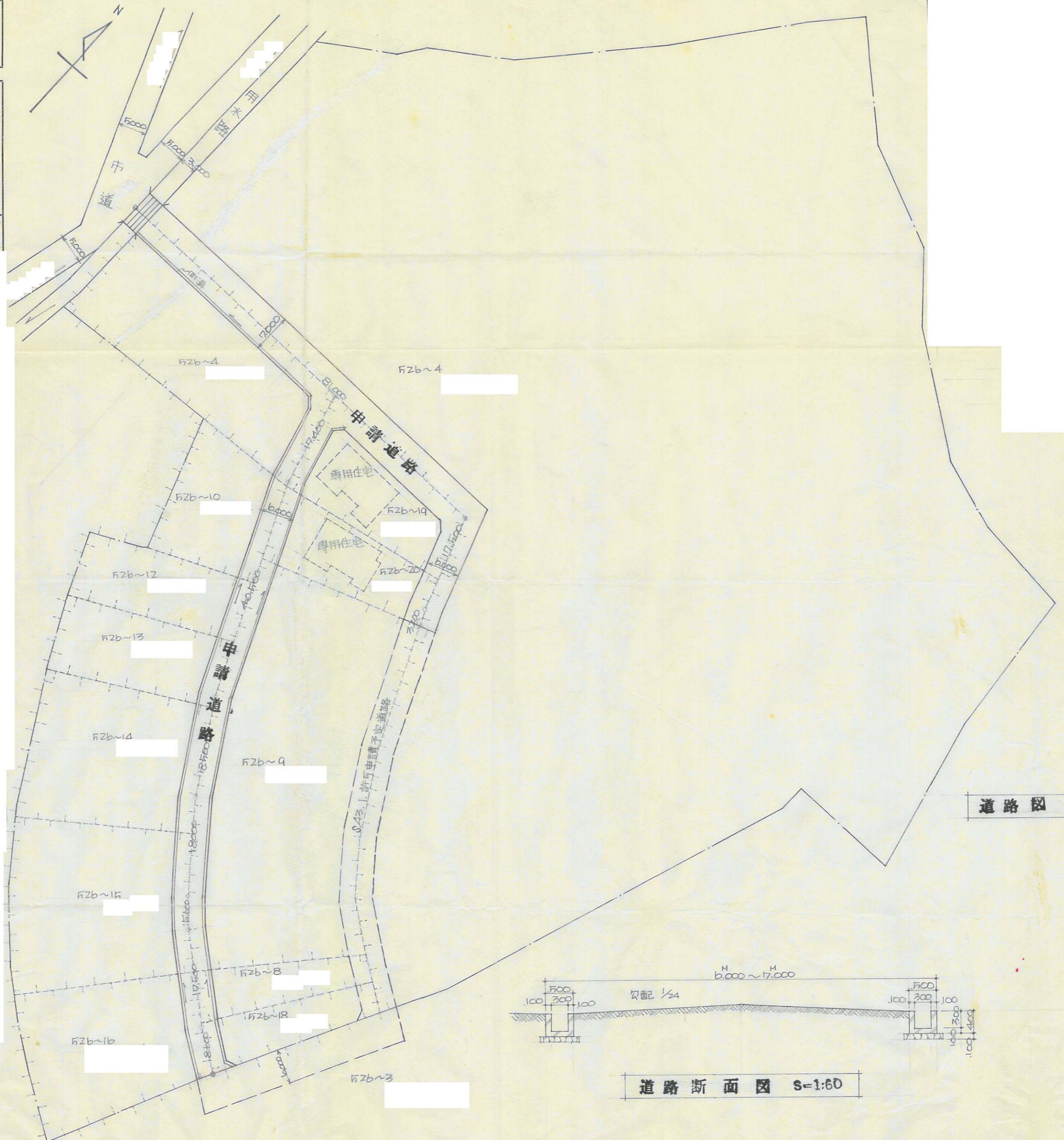

道路断面図 S=1:60

図強原 S=1:200

21

指定年月日・番号 昭和42年10月24日 第272号
 告示年月日・番号 昭和42年12月5日 兵庫県告示第1323号

承諾書

この図面記載のとおり道路の位置の指定・変更・廃止を承諾します。

道路の幅員 4.000 M 道路の延長 78.000 M 道路の面積 312.000 M²

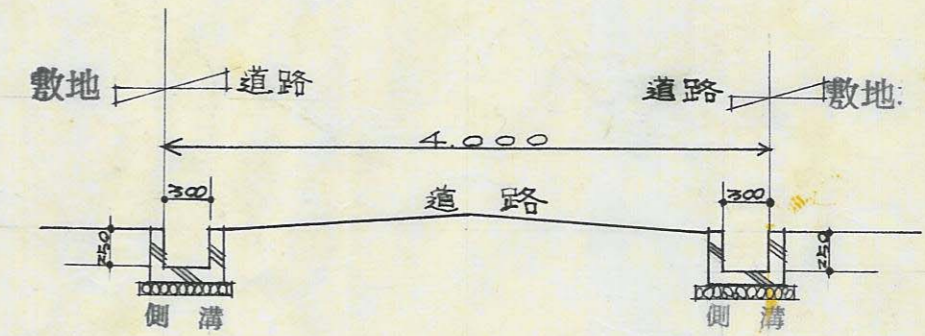
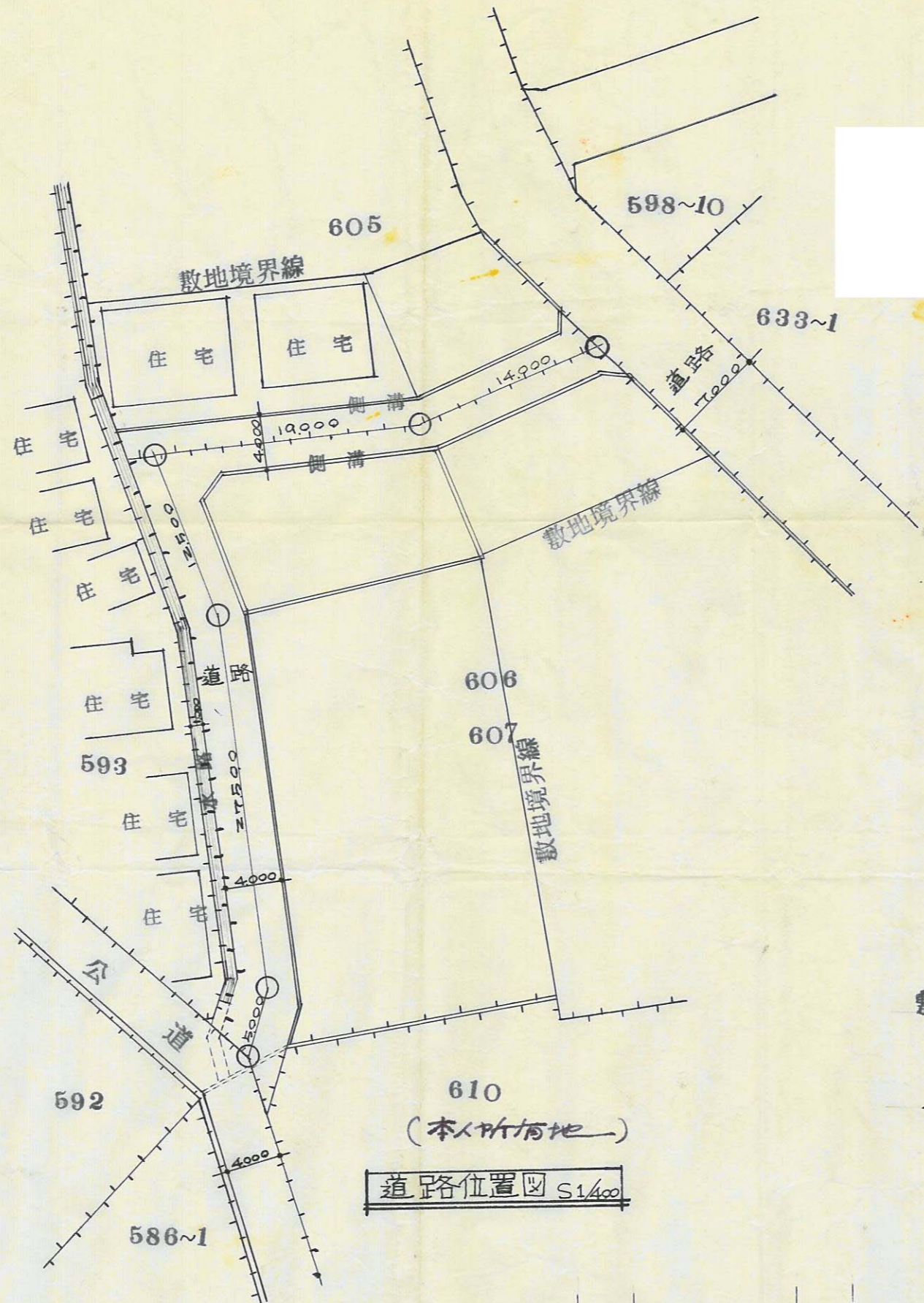

道路延長

M	5.000
	27.500
	12.500
	19.000
	14.000
計	78.000

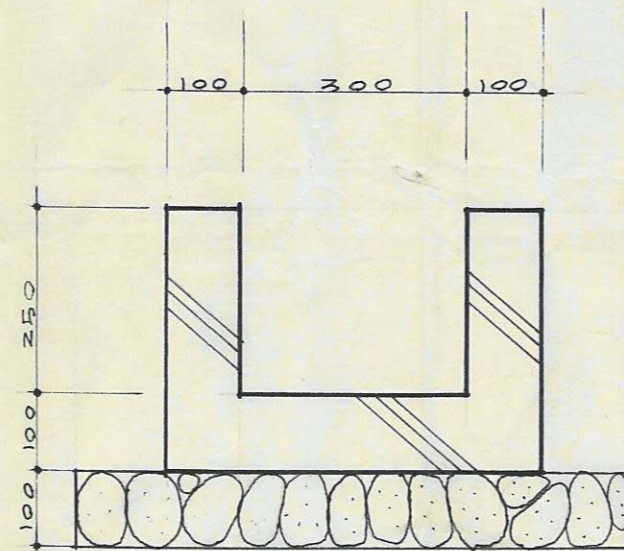

断面図 S 1/50

側溝詳細図 S 1/10

2728

22

指定年月日・番号 昭和42年11月15日 第273号
 告示年月日・番号 昭和42年12月5日 兵庫県令第132号

承諾書

この図面記載のとおり道路の位置の指定・変更・廃止を承諾します。

道路の幅員 4.00 M 道路の延長 327.6 M 道路の面積 1310.40 M²

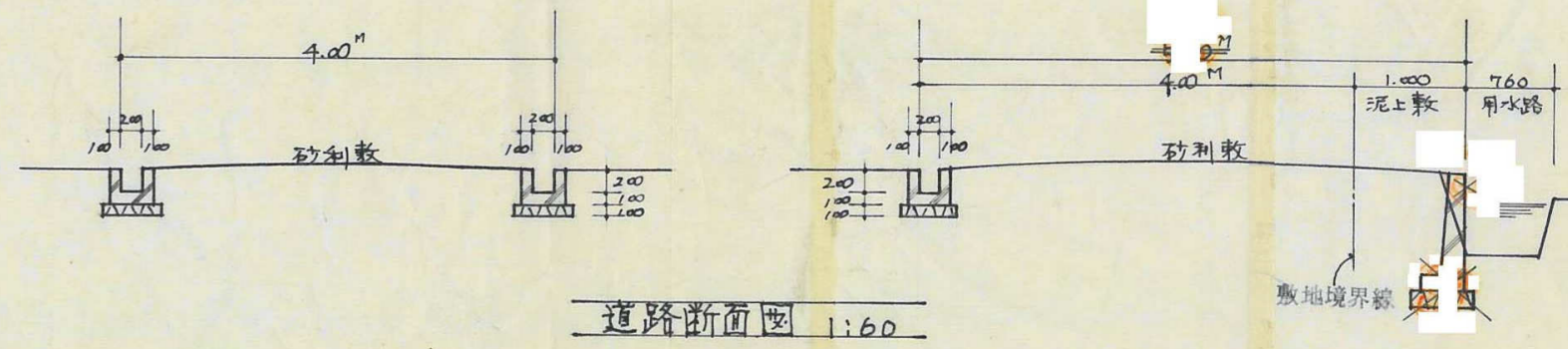
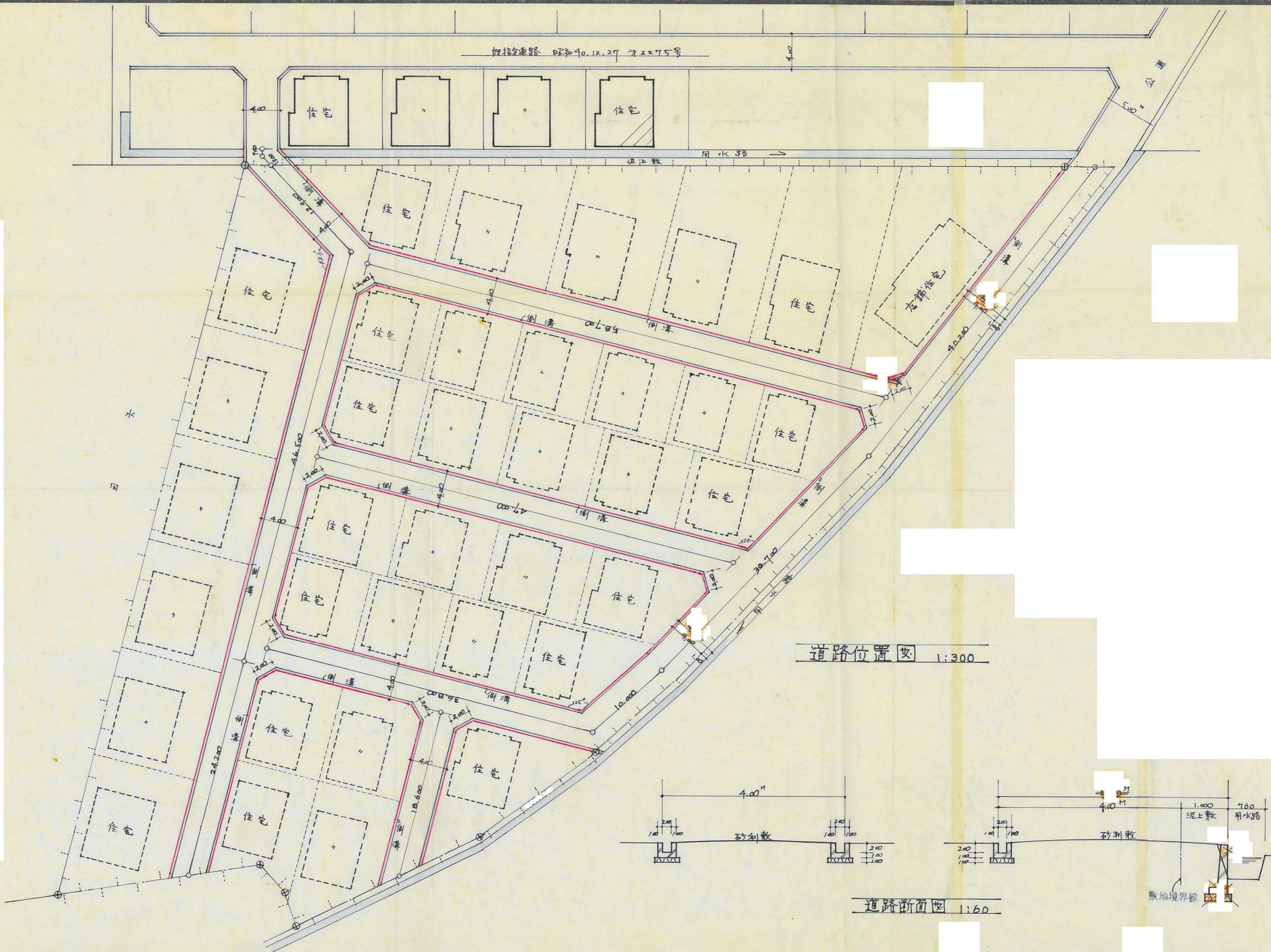

20

23

2/

道路の位置の指定取消台帳		地	区
指定年月日・番号	昭和42年11月15日 第2743号		
告示年月日・番号	昭和43年2月2日 兵庫県告示第114号		

承諾書

この図面記載のとおり道路の位置の指定・変更・廃止を承諾いたします。

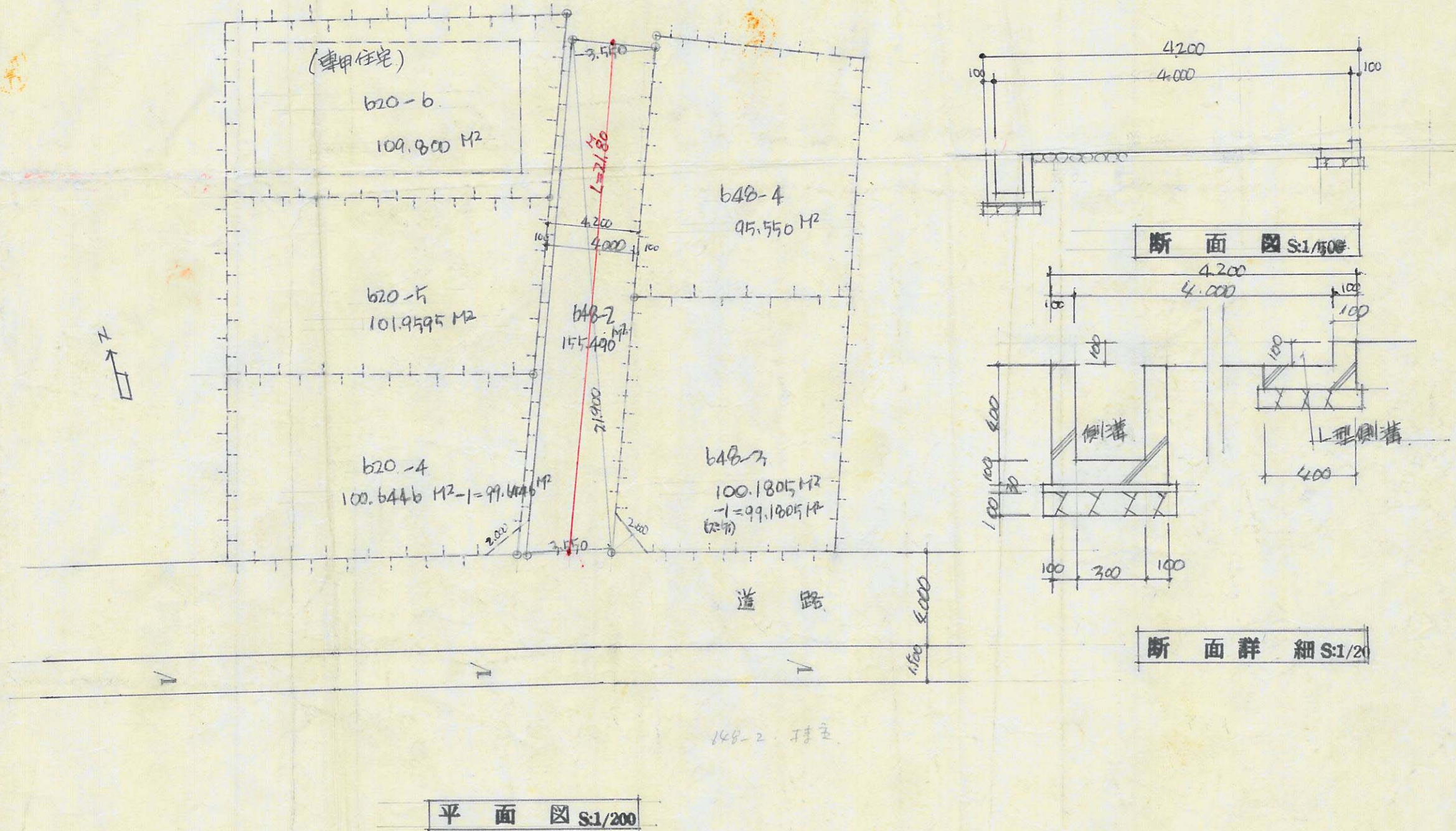

5.40

2743

B 24

23

指定年月日・番号	昭和42年11月28日 第2746号
告示年月日・番号	昭和42年2月2日 兵庫県告示第114号

承諾書

この図面記載のとおり道路の位置の指定・変更・廃止を承諾します。

道路の幅員 4.000 M 道路の延長 148.400M 道路の面積 595.60[㎡]

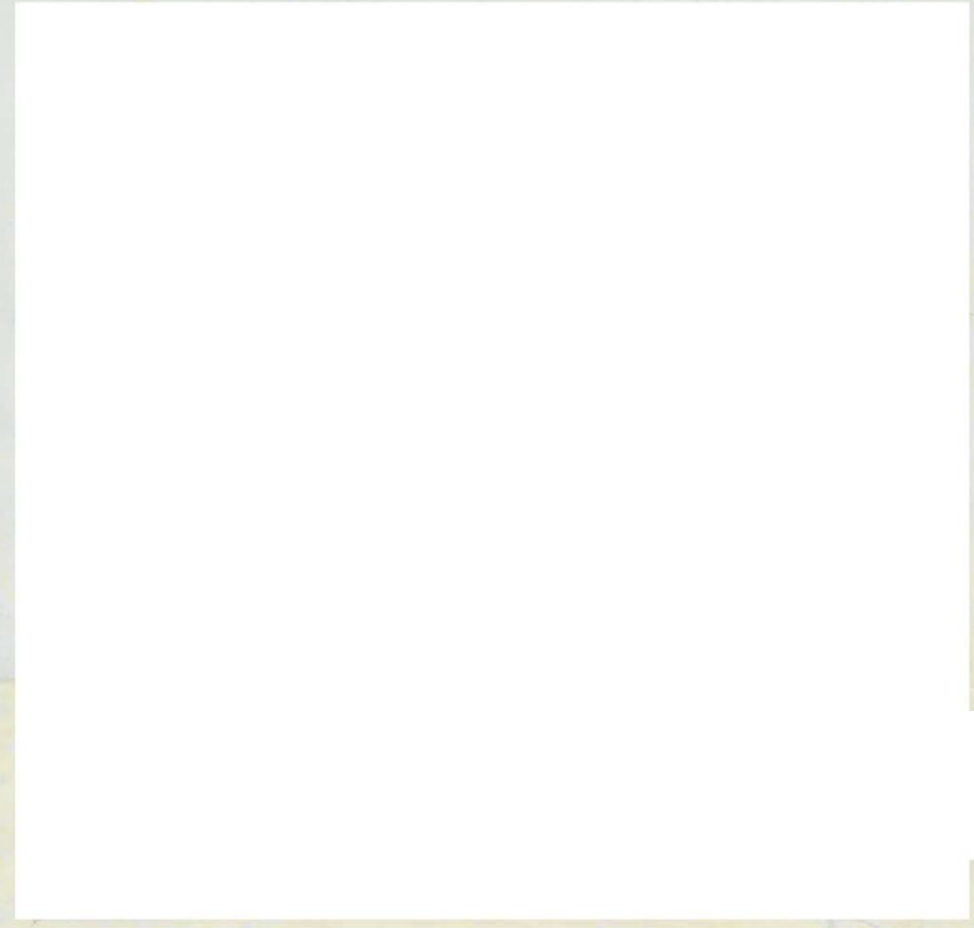
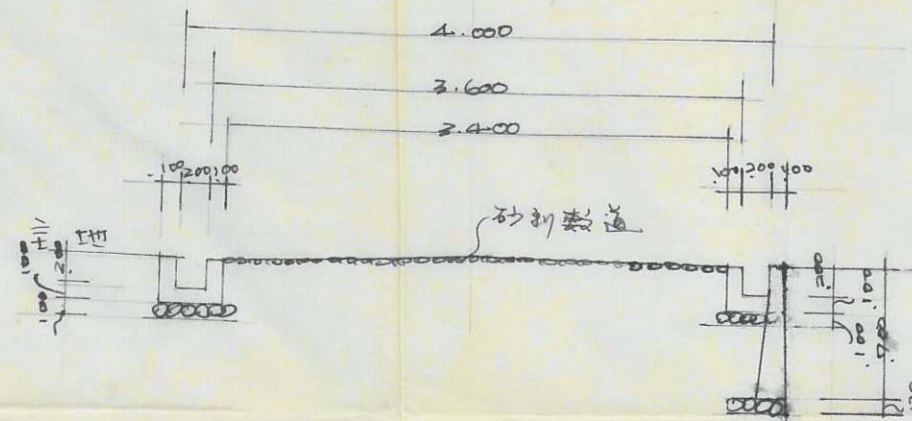
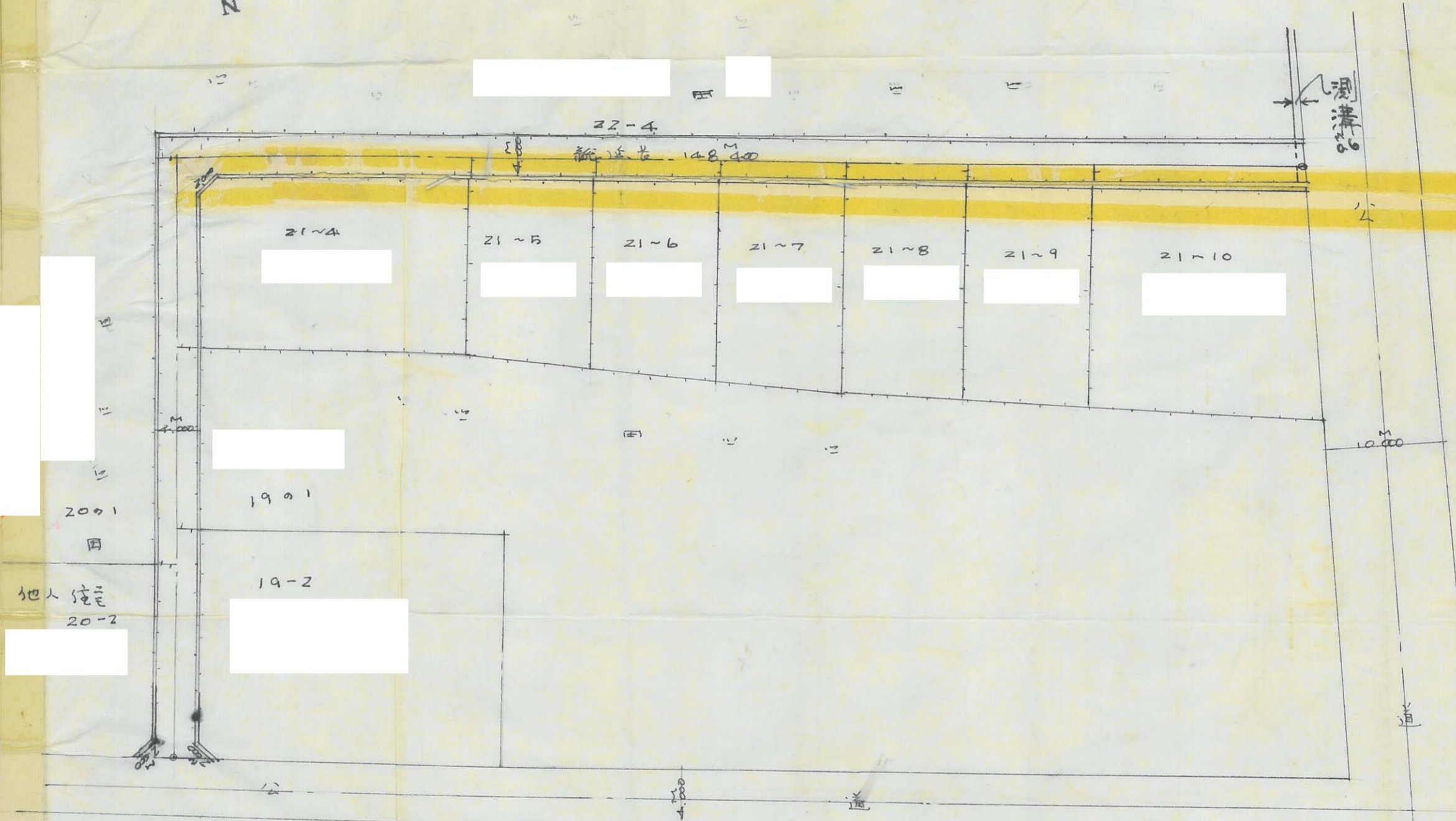

25

指定年月日・番号 昭和42年11月27日 第7750号
告示年月日・番号 昭和42年2月2日 兵庫県令第114号

承諾書

この図面記載のとおり道路の位置の指定・変更・廃止を承諾します。

道路の幅員 6.0 M 道路の延長 210.00 M 道路の面積 863.00 M²

断面図

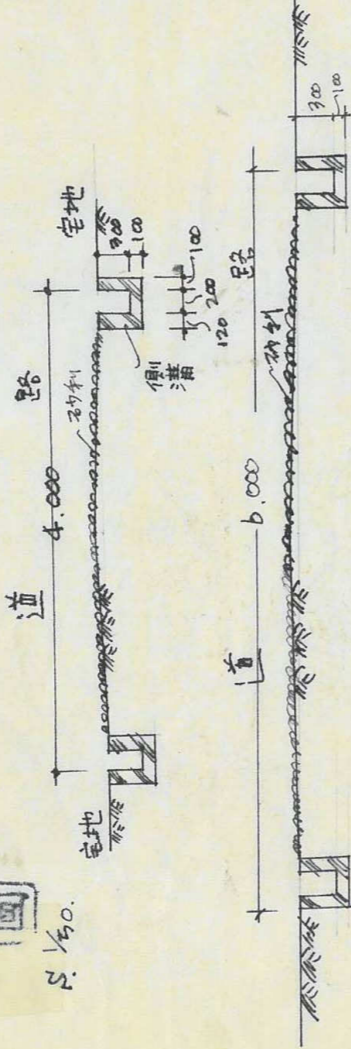

平面図

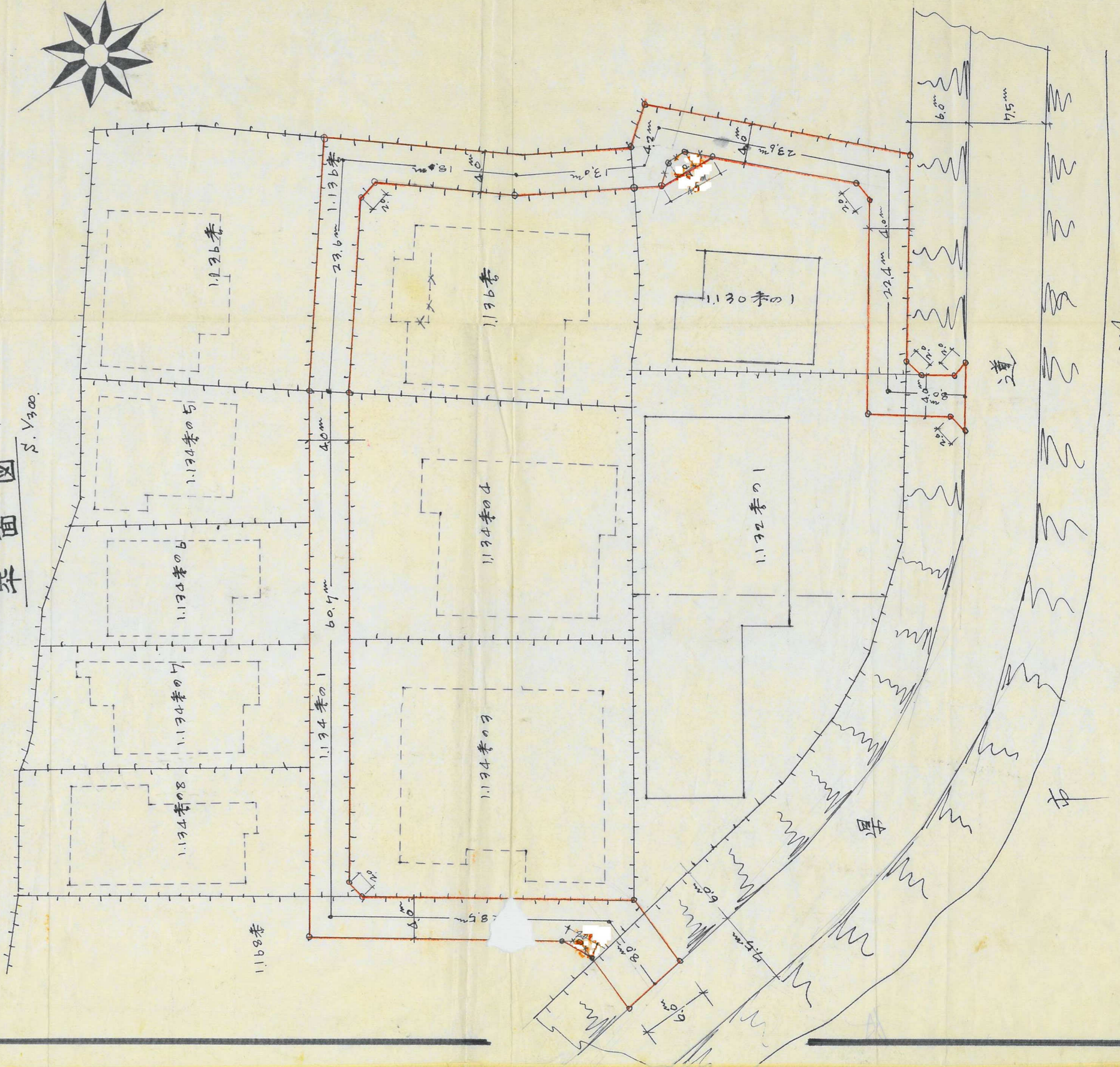

指定年月日・番号	昭和42年11月27日 第295号
告示年月日・番号	昭和43年2月22日 兵庫県第118号

承諾書

この図面記載のとおり道路の位置の指定・変更・廃止を承諾します。

道路の幅員	4.3 4.5	M	道路の延長	74.7	M	道路の面積	330.85 ^{M²}
-------	------------	---	-------	------	---	-------	---------------------------------



平面図

1/200

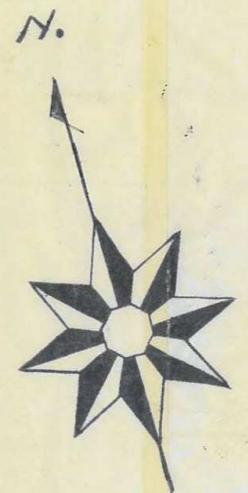

断面図

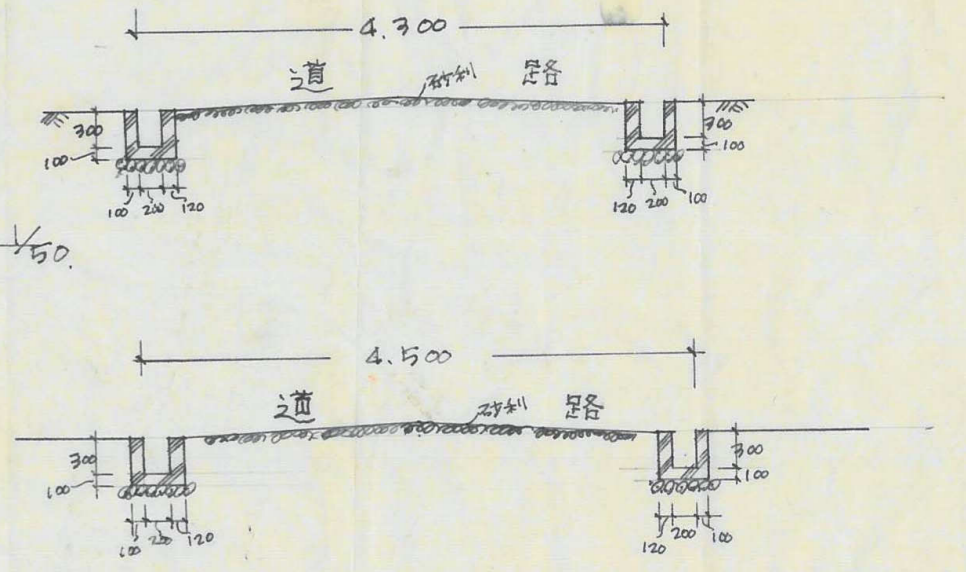

- 既指定済道路
- 申請済道路

指定年月日・番号 昭和49年11月27日 第275号
 告示年月日・番号 昭和49年2月2日 第110号

承諾書

この図面記載のとおり道路の位置の指定・変更・撤去を承諾します。

道路の幅員 M 道路の延長 292.87 M 道路の面積 178.89

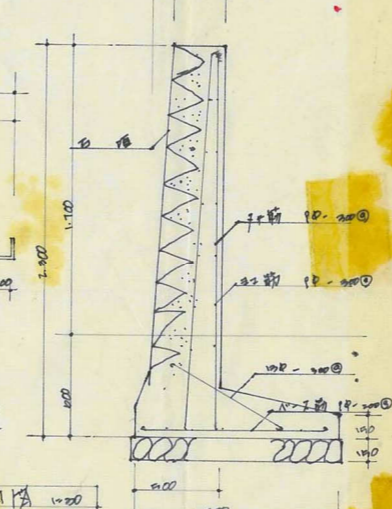
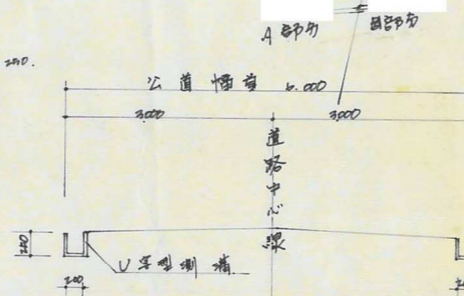
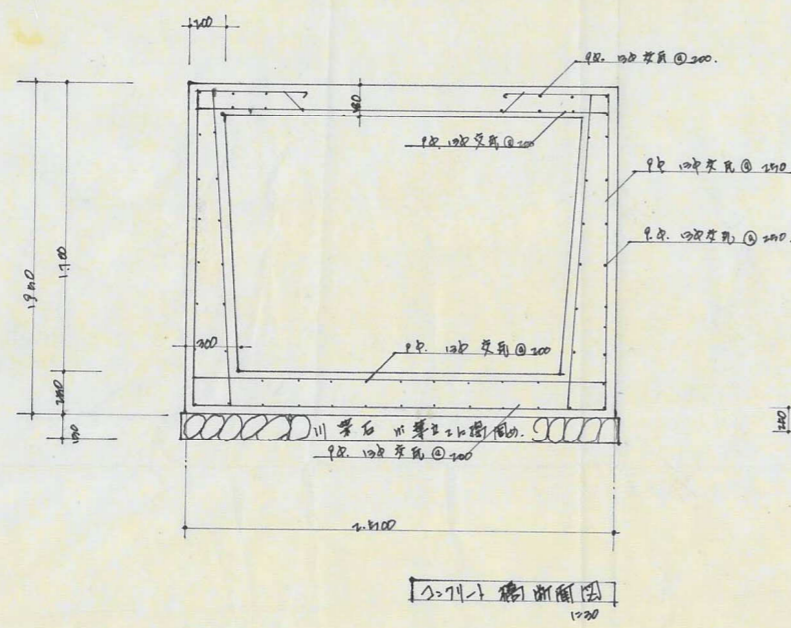

求積表

敷地面積		延面積		道路面積	
1	$(12.0 \times 12.0 + 12.0 \times 1.0) \times \frac{1}{2}$	102.75	14	$(12.0 \times 11.0 + 12.0 \times 1.0) \times \frac{1}{2}$	72.0
2	$(12.0 \times 12.0 + 12.0 \times 1.0) \times \frac{1}{2}$	102.75	15	$(12.0 \times 12.0 + 12.0 \times 1.0) \times \frac{1}{2}$	72.0
3	$(12.0 \times 12.0 + 12.0 \times 1.0) \times \frac{1}{2}$	102.75	16	$(12.0 \times 12.0 + 12.0 \times 1.0) \times \frac{1}{2}$	72.0
4	$(12.0 \times 12.0 + 12.0 \times 1.0) \times \frac{1}{2}$	102.75	17	$(12.0 \times 12.0 + 12.0 \times 1.0) \times \frac{1}{2}$	72.0
5	$(12.0 \times 12.0 + 12.0 \times 1.0) \times \frac{1}{2}$	102.75	18	$(12.0 \times 12.0 + 12.0 \times 1.0) \times \frac{1}{2}$	72.0
6	$(12.0 \times 12.0 + 12.0 \times 1.0) \times \frac{1}{2}$	102.75	延面積		178.89
7	$(12.0 \times 12.0 + 12.0 \times 1.0) \times \frac{1}{2}$	102.75	道路面積		178.89
8	$(12.0 \times 12.0 + 12.0 \times 1.0) \times \frac{1}{2}$	102.75			
9	$(12.0 \times 12.0 + 12.0 \times 1.0) \times \frac{1}{2}$	102.75			
10	$(12.0 \times 12.0 + 12.0 \times 1.0) \times \frac{1}{2}$	102.75			
11	$(12.0 \times 12.0 + 12.0 \times 1.0) \times \frac{1}{2}$	102.75			
12	$(12.0 \times 12.0 + 12.0 \times 1.0) \times \frac{1}{2}$	102.75			
13	$(12.0 \times 12.0 + 12.0 \times 1.0) \times \frac{1}{2}$	102.75			

指定年月日・番号	昭和42年11月27日 第275号
告示年月日・番号	昭和43年2月2日 兵庫県告示第114号

承諾書

この図面記載のとおり道路の位置の指定・変更・廃止を承諾します。

道路の幅員	4.00 M	道路の延長	33.00 M	道路の面積	134 m ²
-------	--------	-------	---------	-------	--------------------

平面図 1:200

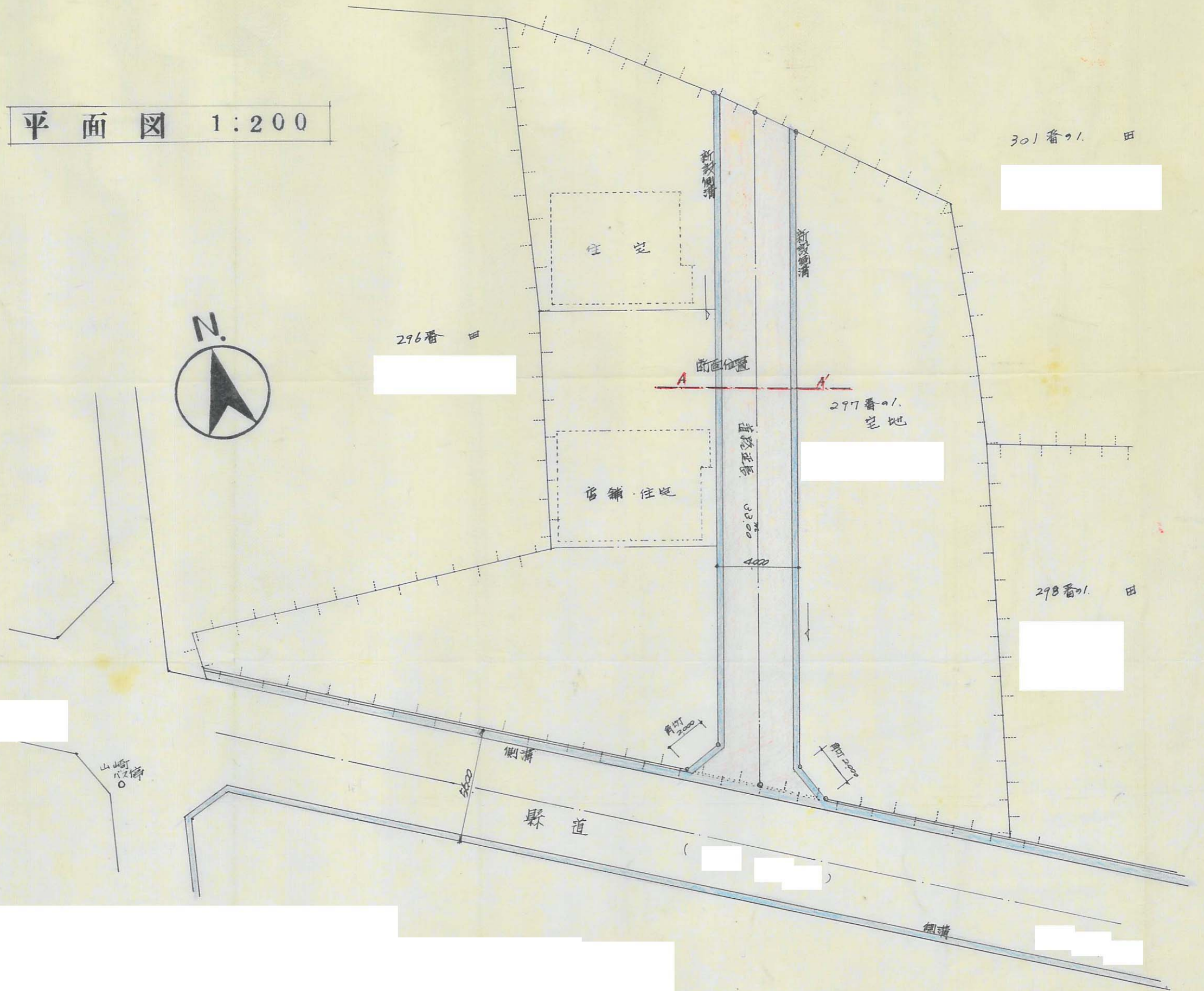

断面図 1:50

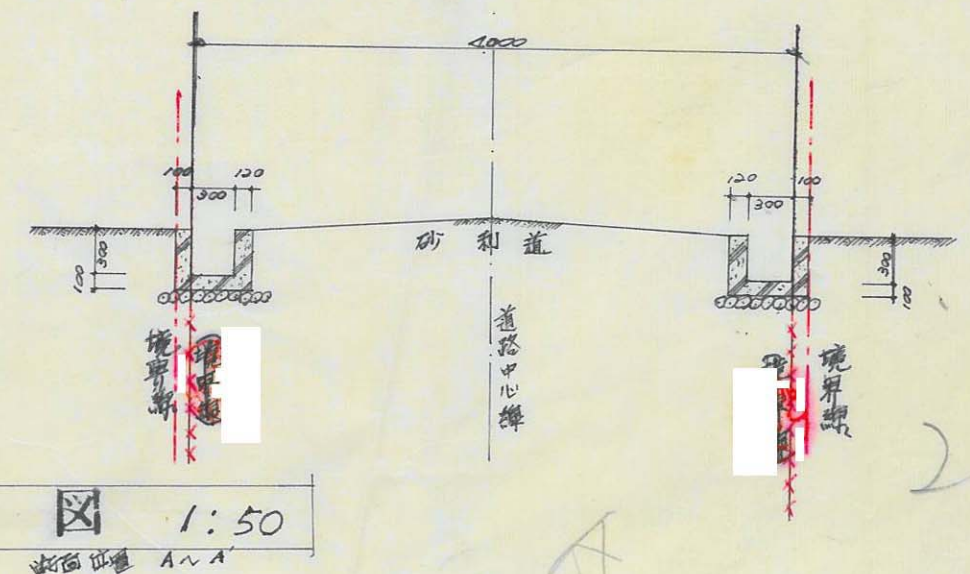

29

542
2750

指定年月日・番号 昭和42年12月8日 第275号
 告示年月日・番号 昭和43年2月2日 兵庫県第114号

承諾書

この図面記載のとおり道路の位置の指定・変更・廃止を承諾します。

道路の幅員 6,000 M 道路の延長 218,500 M 道路の面積 1,236,000 M²
 4,500 221,750

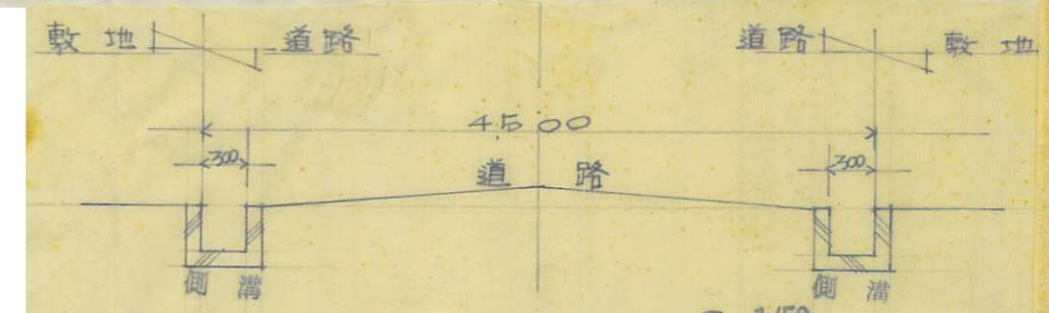

道路断面図 S 1/50

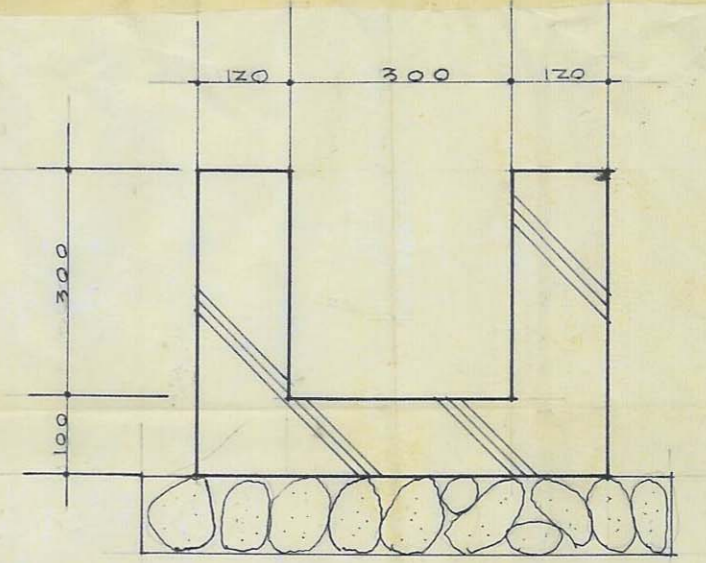

側溝詳細図 S 1/50

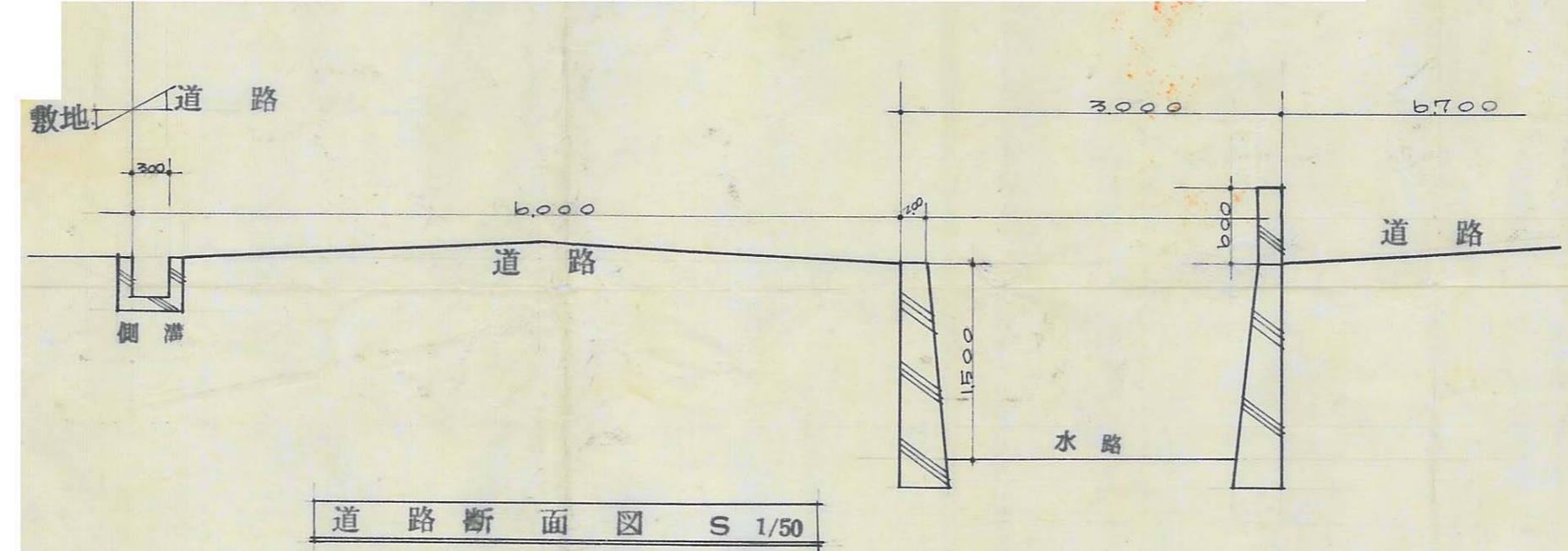

道路断面図 S 1/50

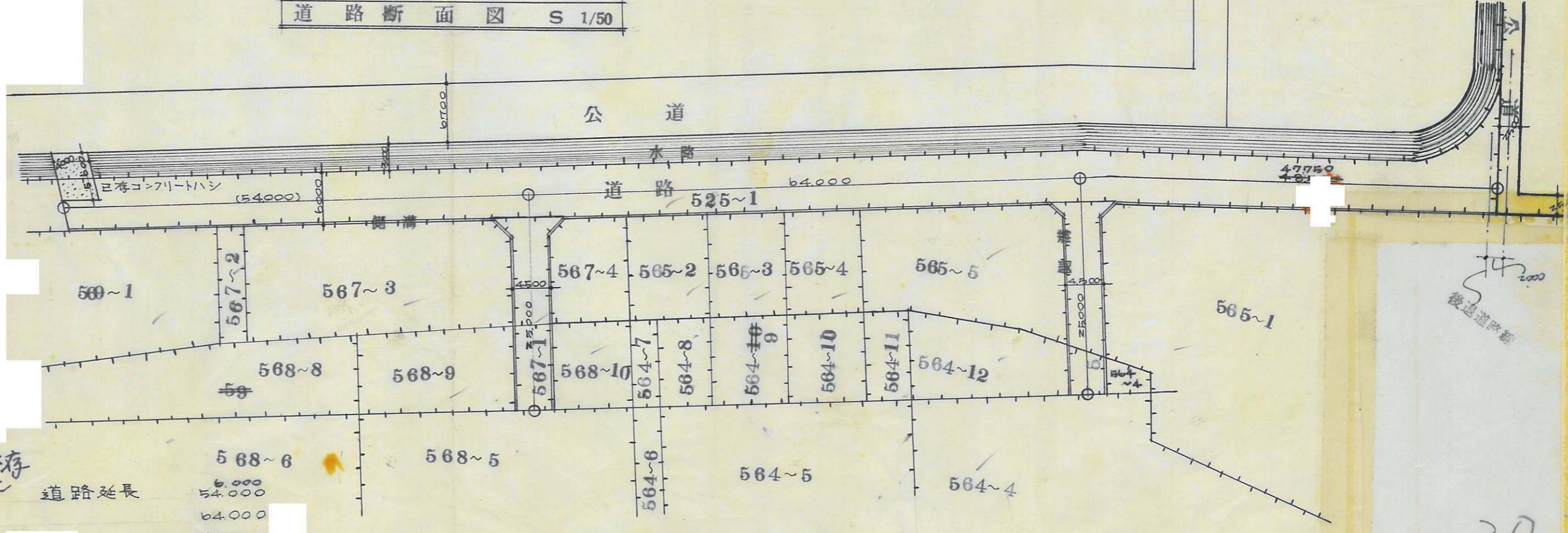

道路位置図 S 1/50

不申請の道路位置指定道路と新所有の既存
 コナト橋の接続を以て道路として
 使用され得ることを同意いたします

道路延長	6,000
	54,000
	64,000
	48,750
	25,000
	25,000
計	218,500 M
	217,750
	221,750

後述道路新

30

指定年月日・番号	昭和42年12月8日	第2769号
告示年月日・番号	昭和43年2月2日	兵庫県告示第714号

承諾書

この図面記載のとおり道路の位置の指定・変更・廃止を承諾します。

道路の幅員	4.5 M	道路の延長	174.60 M	道路の面積	811.5412 M ²
-------	-------	-------	----------	-------	-------------------------

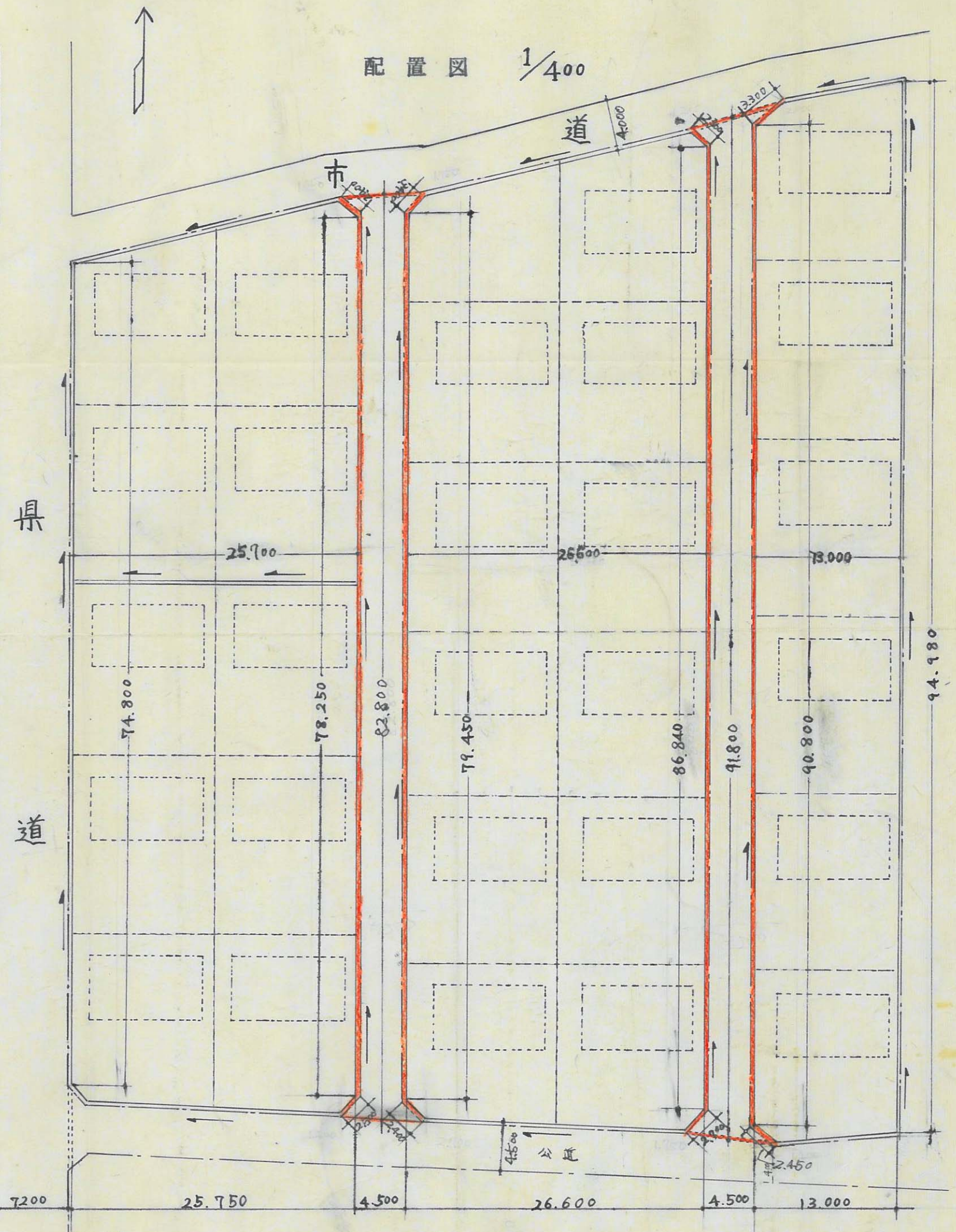

断面図 1/30
幅員 4.500_m

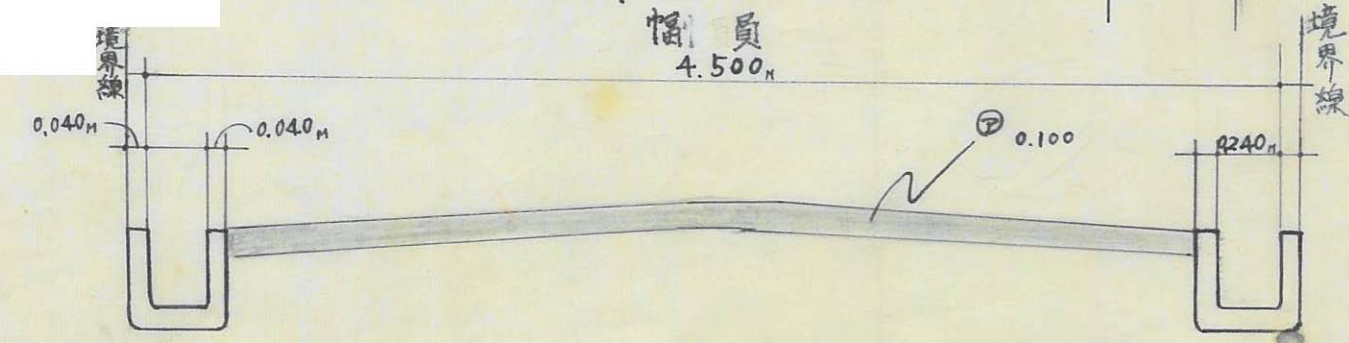

道路の位置の指定取消台帳

指定年月日・番号 昭和42年12月6日 第2770号
 告示年月日・番号 昭和43年2月2日 兵庫県告示第114号

地 区

承諾書

この図面記載のとおり道路の位置の指定・変更・廃止を承諾いたします。

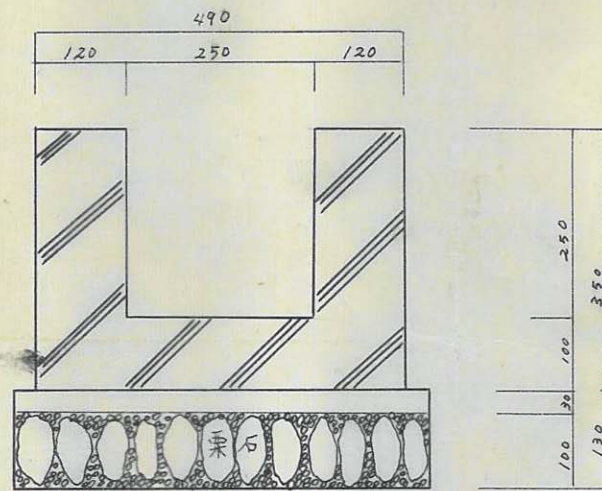

側溝 詳細図 1/10

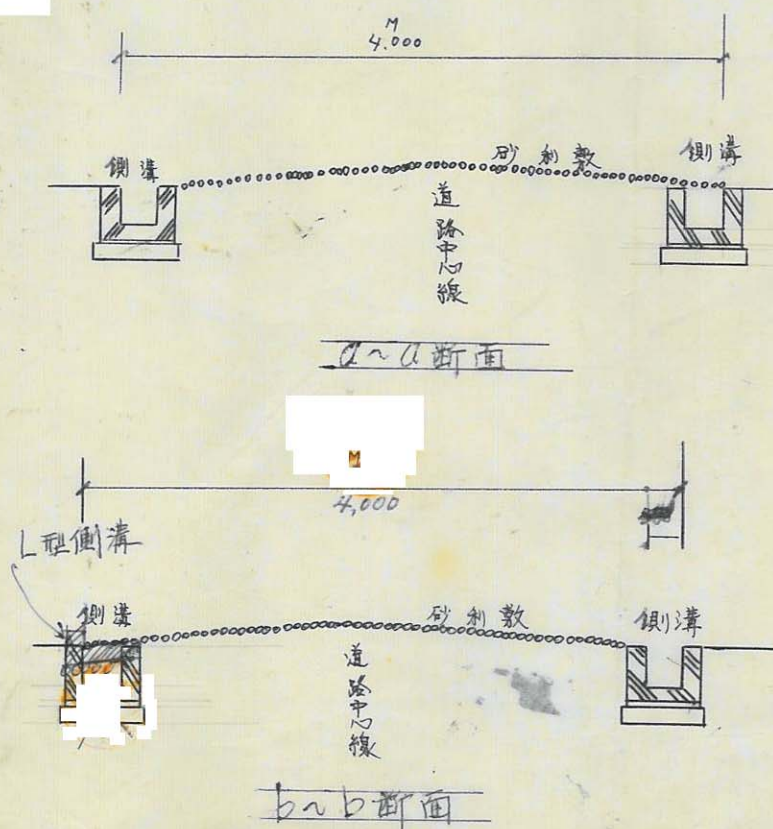

a-a断面

b-b断面

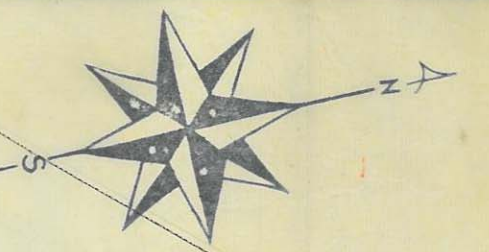
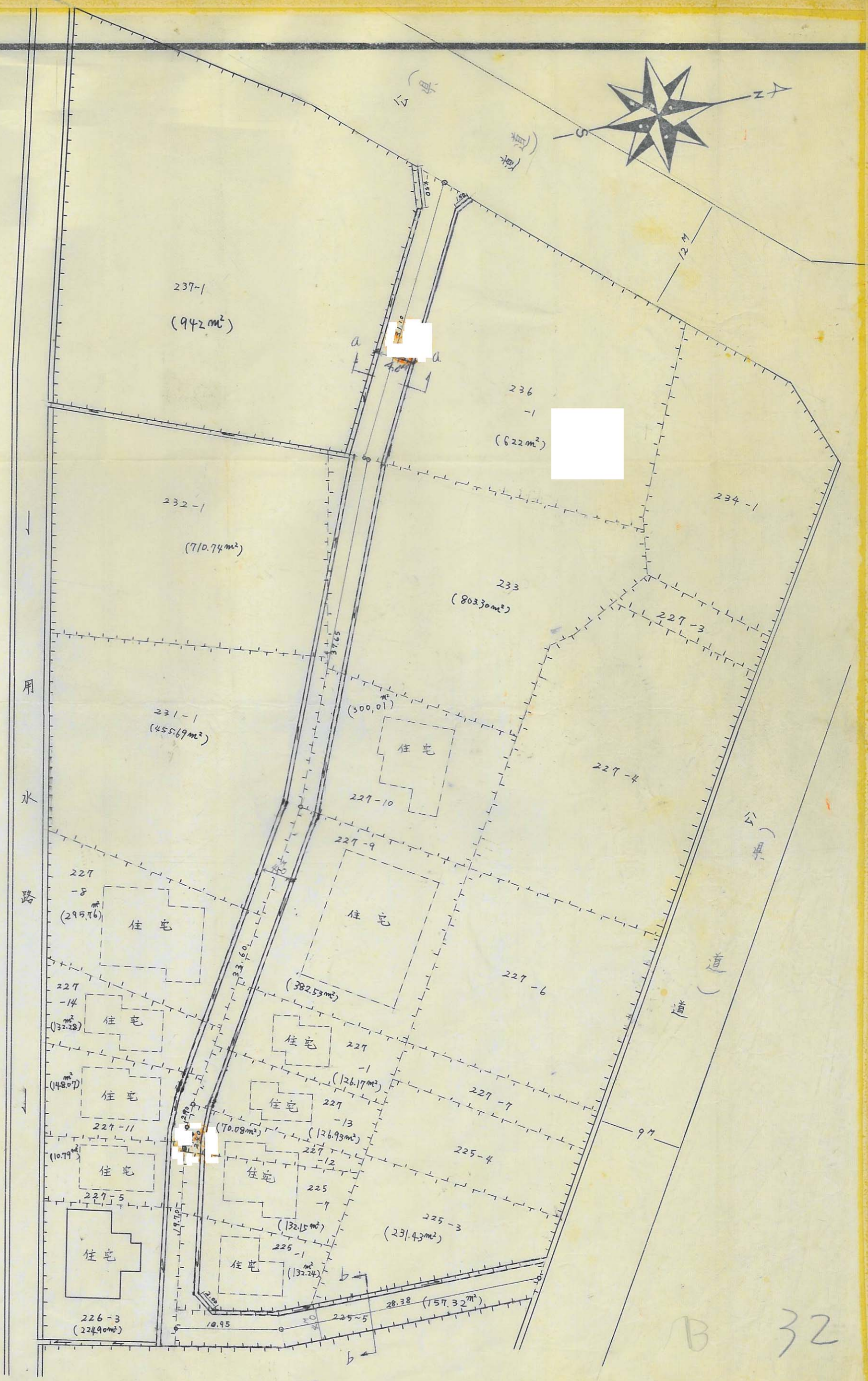

B 32

道路の位置の指定取消台帳

指定年月日・番号	昭和 47 年 12 月 11 日 第 2774 号
告示年月日・番号	昭和 49 年 2 月 2 日 兵庫県 第 114 号
申請者住所氏名	

承諾書

この図面記載のとおり道路の位置の指定・変更・廃止を承諾いたします。

地 区

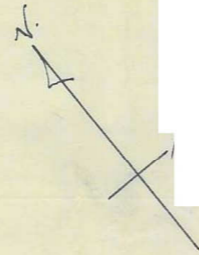
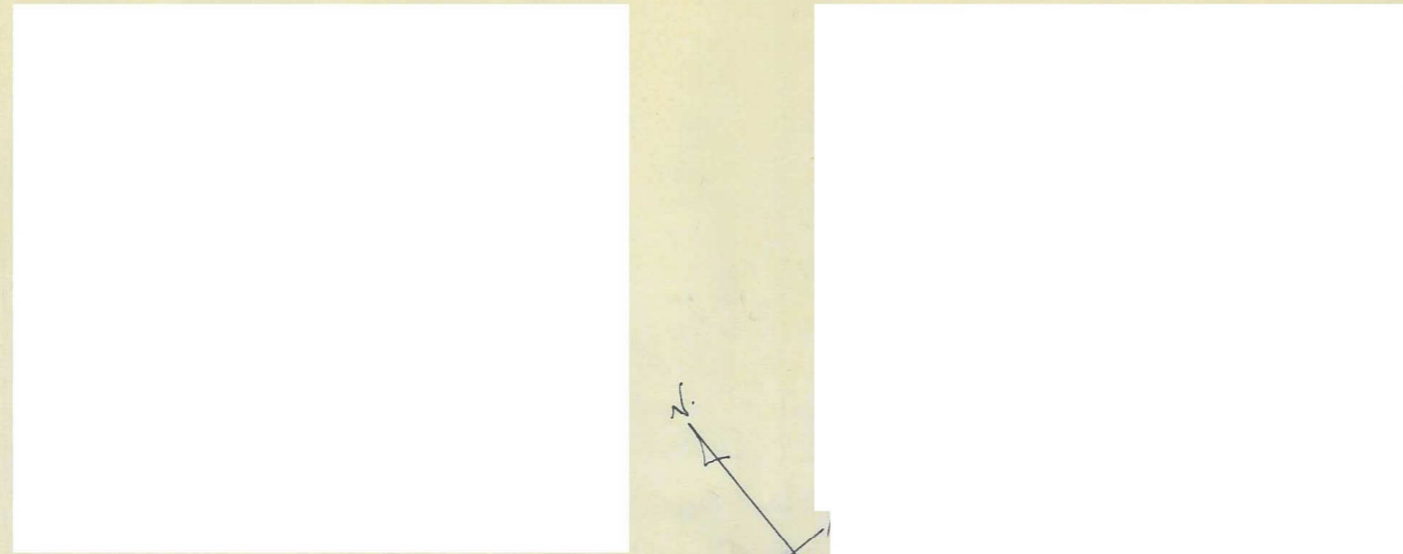

断面図 1:50

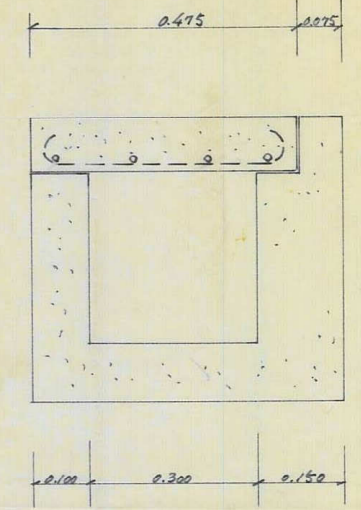
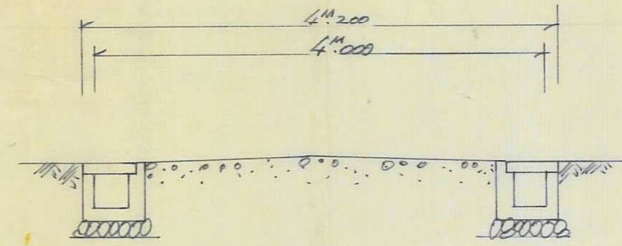

側溝

断面図 1:10

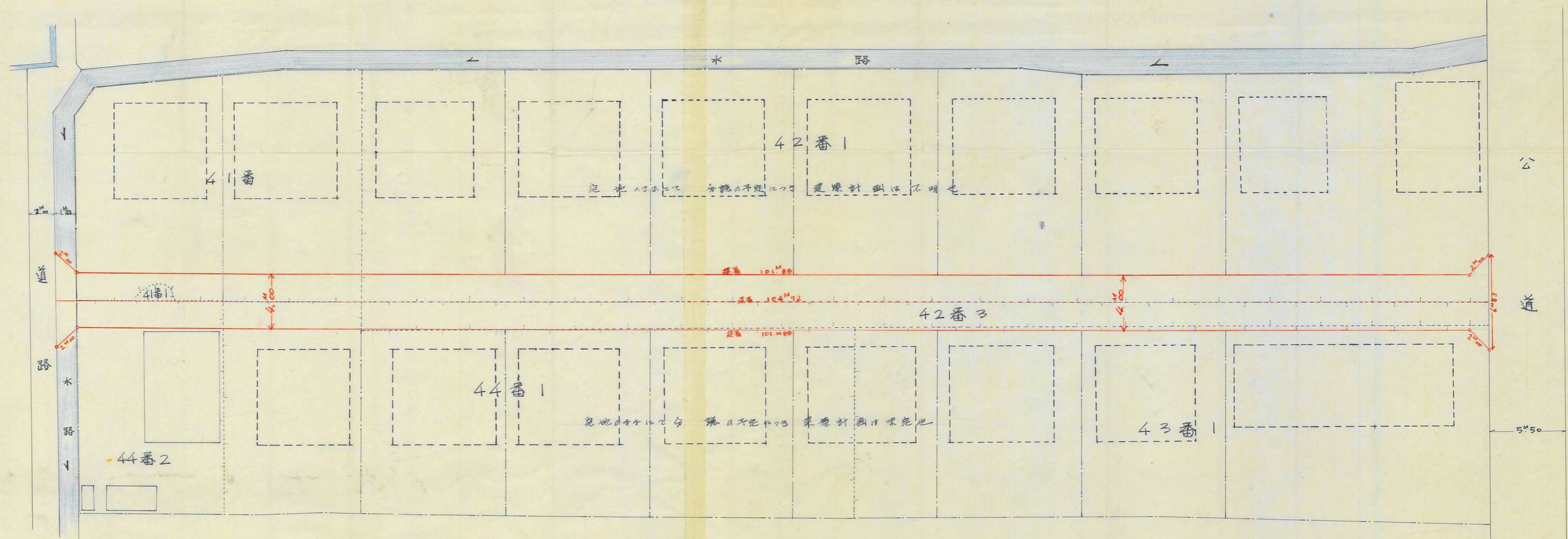

測量図 1:200

全体地面積	3345.10
道路部分	420.88M ²
別荘用地	7.69M ²

34

指定年月日・番号	昭和42年12月25日	第277号
告示年月日・番号	昭和 年 月 日	長津島郡 第 号

承諾書

この図面記載のとおり道路の位置の指定・変更・廃止を承諾します。

道路の幅員	4.000 M	道路の延長	85.800 M	道路の面積	345.495 M ²
-------	---------	-------	----------	-------	------------------------

配置図平面図

S 1:200

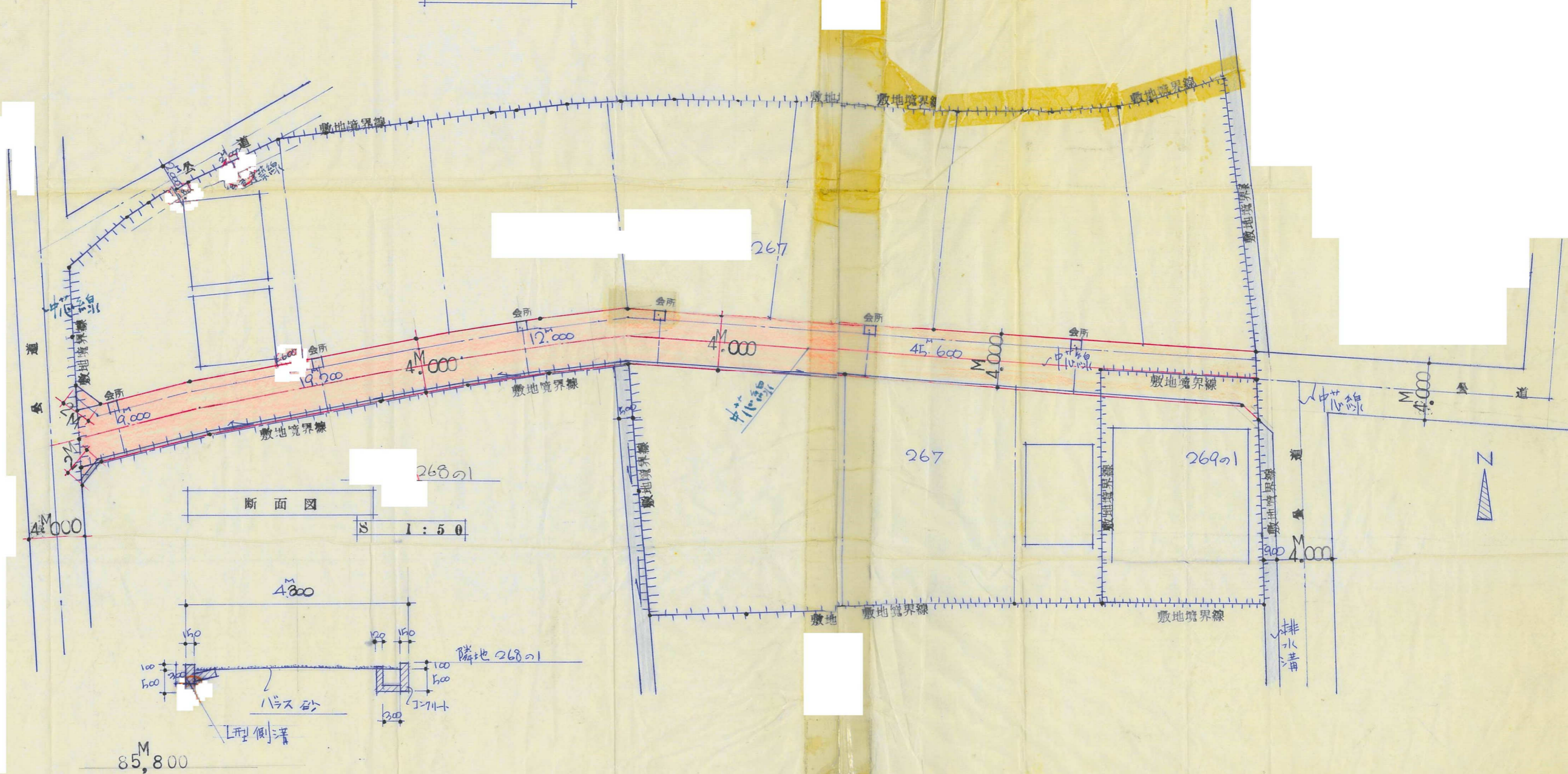

34

32

指定年月日・番号	昭和42年12月11日	第2776号
告示年月日・番号	昭和43年2月2日	兵庫県第114号

承諾書

この図面記載のとおり道路の位置の指定・変更・廃止を承諾します。

道路の幅員	4 M	道路の延長	91.00 M	道路の面積	369.60 m ² 376.76
-------	-----	-------	---------	-------	---------------------------------

道路断面図

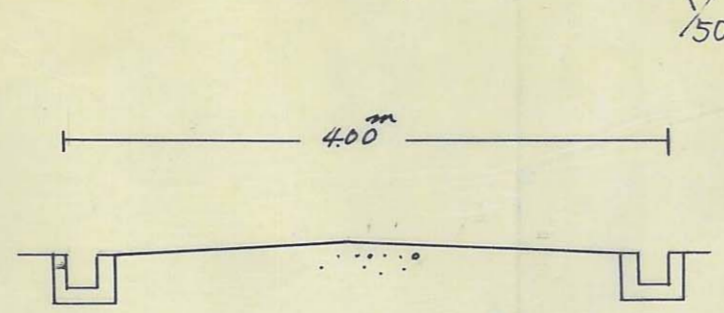

側溝詳細

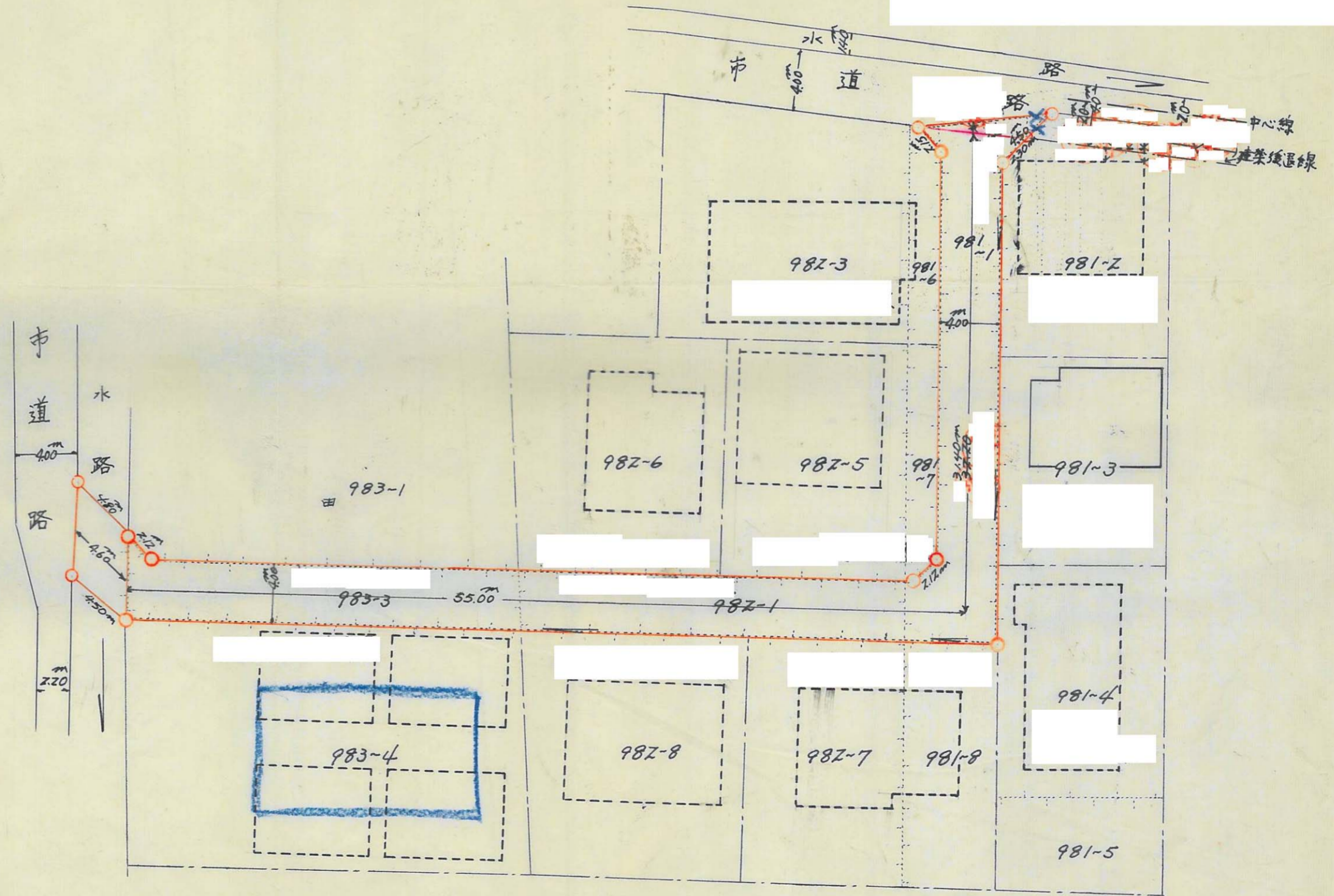
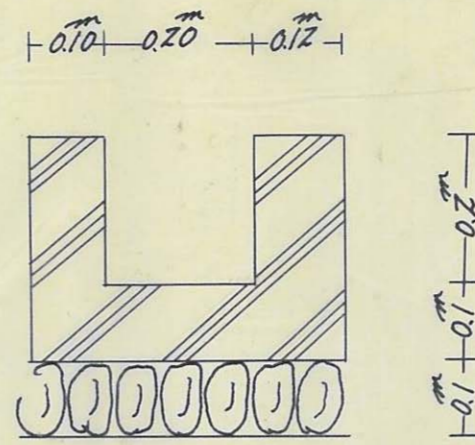

B 35

33

指定年月日・番号	昭和42年12月18日 第2787号
告示年月日・番号	昭和 年 月 日 兵庫県告示第 号

承諾書

この図面記載のとおり道路の位置の指定・変更・廃止を承諾します。

道路の幅員	4 M	道路の延長	55.4m	道路の面積	220.0㎡
-------	-----	-------	-------	-------	--------

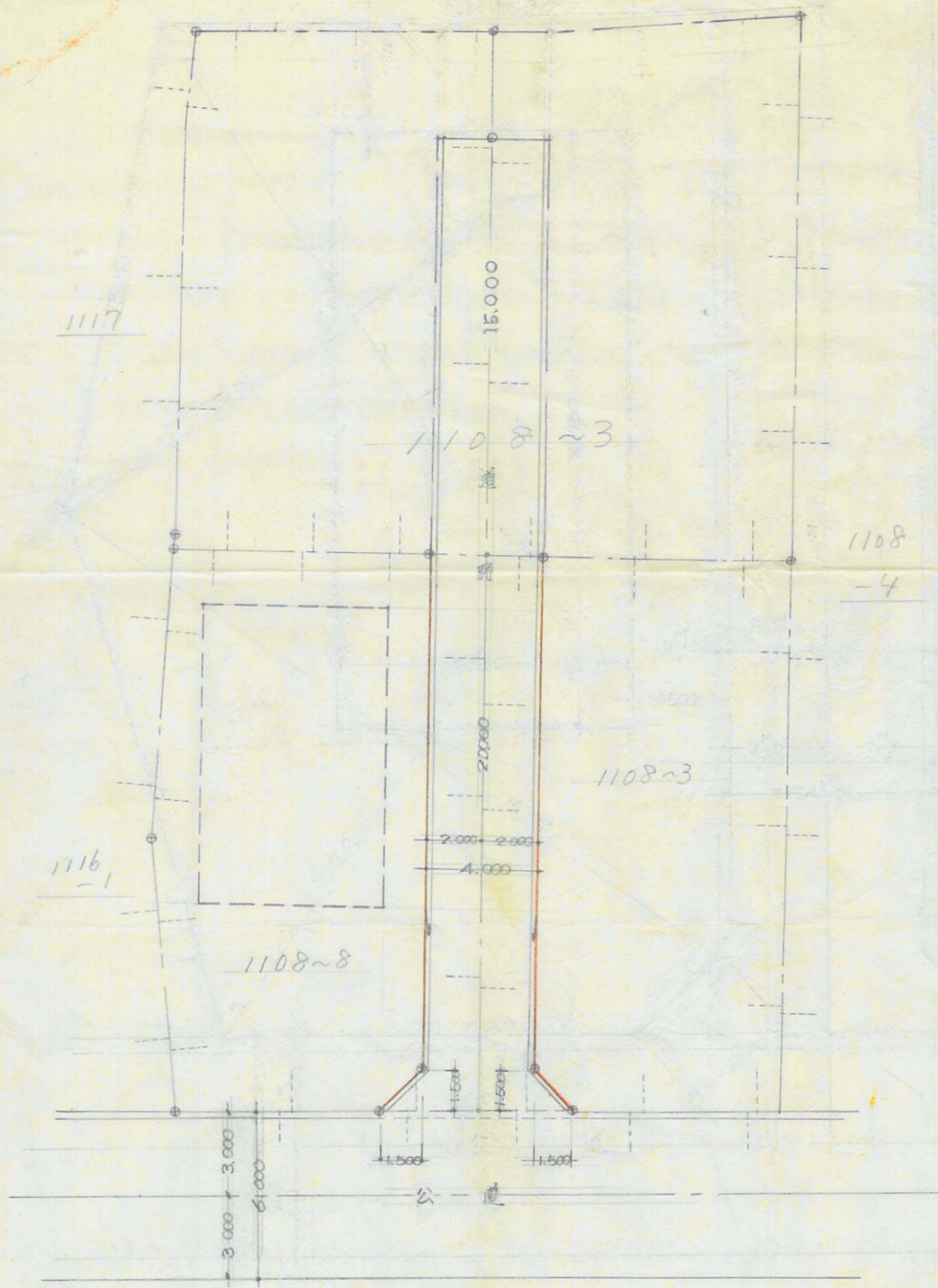

建物配置図 1:200

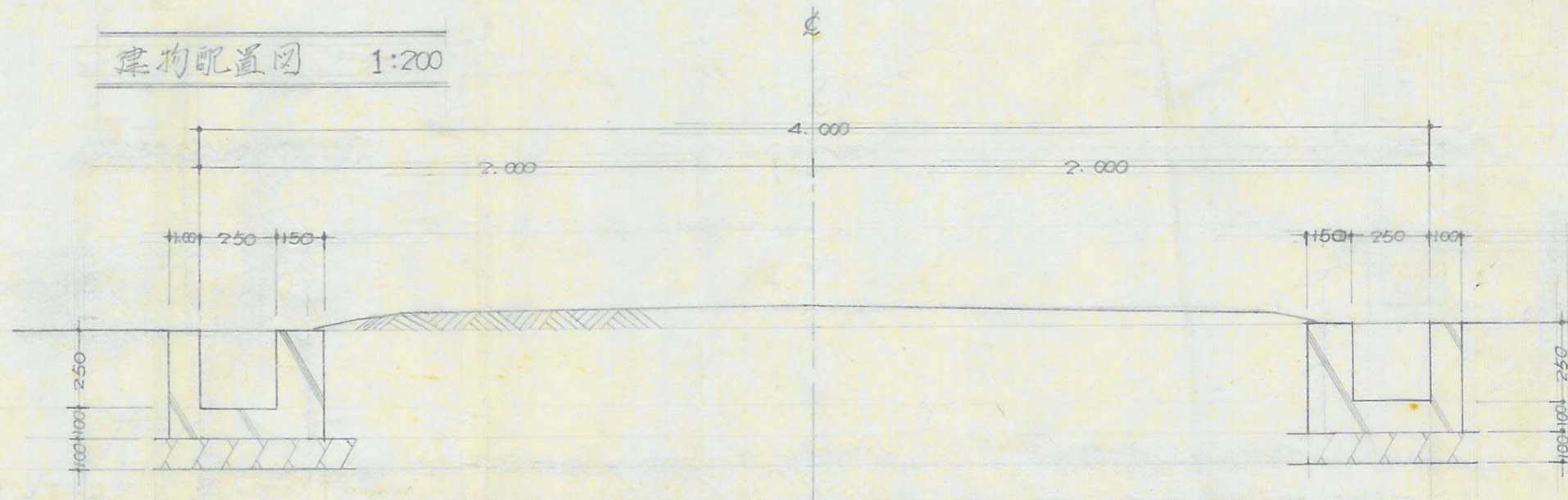

道路断面図 1:20

A 36

指定年月日・番号	昭和 49 年 1 月 28 日 第 278 号
告示年月日・番号	昭和 年 月 日 兵庫県 告示 第 号

承諾書

この図面記載のとおり道路の位置の指定・変更・廃止を承諾します。

道路の幅員	4.00 M	道路の延長	35.00 M	道路の面積	14.3 m ²
-------	--------	-------	---------	-------	---------------------

平面図 1:200

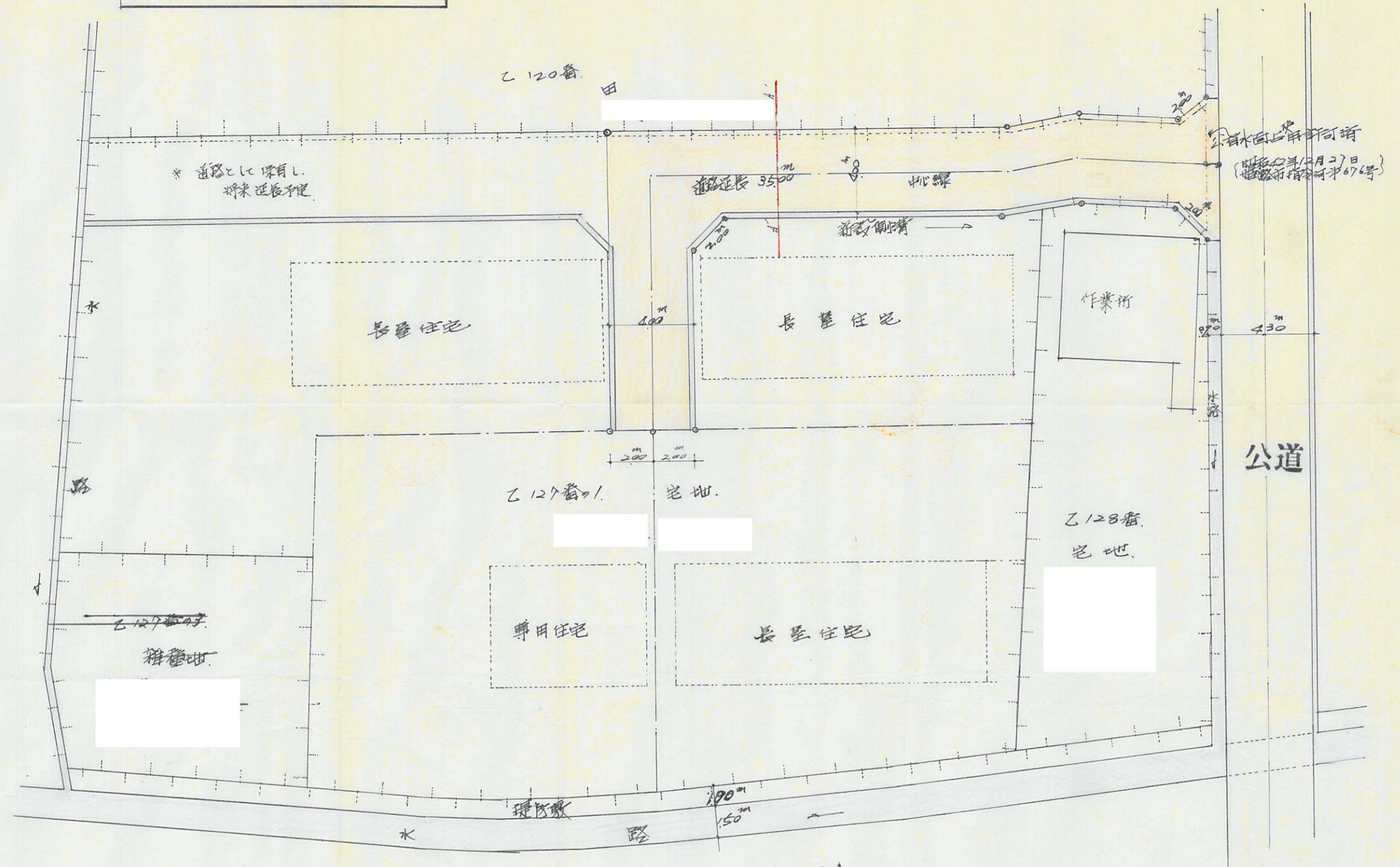

断面図 1:50
A-A'

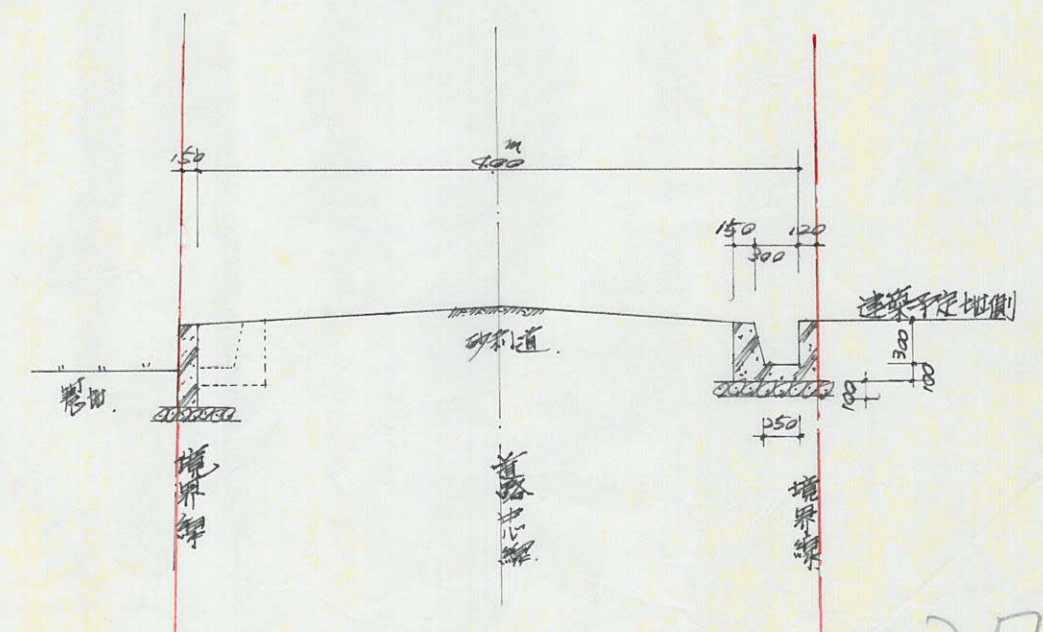

B 37

35

指定年月日・番号	昭和42年12月27日 第278号
告示年月日・番号	昭和 年 月 日 兵庫県告示第 号

承諾書

この図面記載のとおり道路の位置の指定・変更・廃止を承諾します。

道路の幅員	4.80 M	道路の延長	129.60 M	道路の面積	1180.77㎡
	4.2000		55.0000		
	4.0000		29.5000		
			20.0000		



道路断面図
Scale 1:100

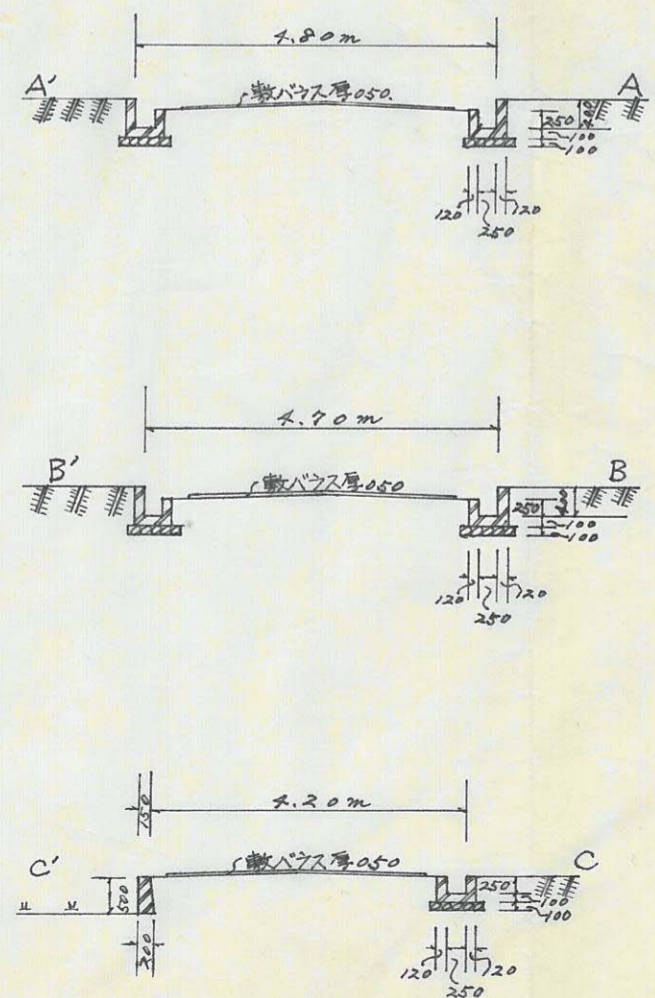

A

38

5.42
2789

37

道路の位置の指定取消台帳		地 区
指定年月日・番号	昭和 年 月 日 第 号	
告示年月日・番号	昭和 年 月 日 第 号	
申請者住所氏名		

承 諾 書

この図面記載のとおり道路の位置の指定・変更・廃止を承諾いたします。

平 面 図

1:200

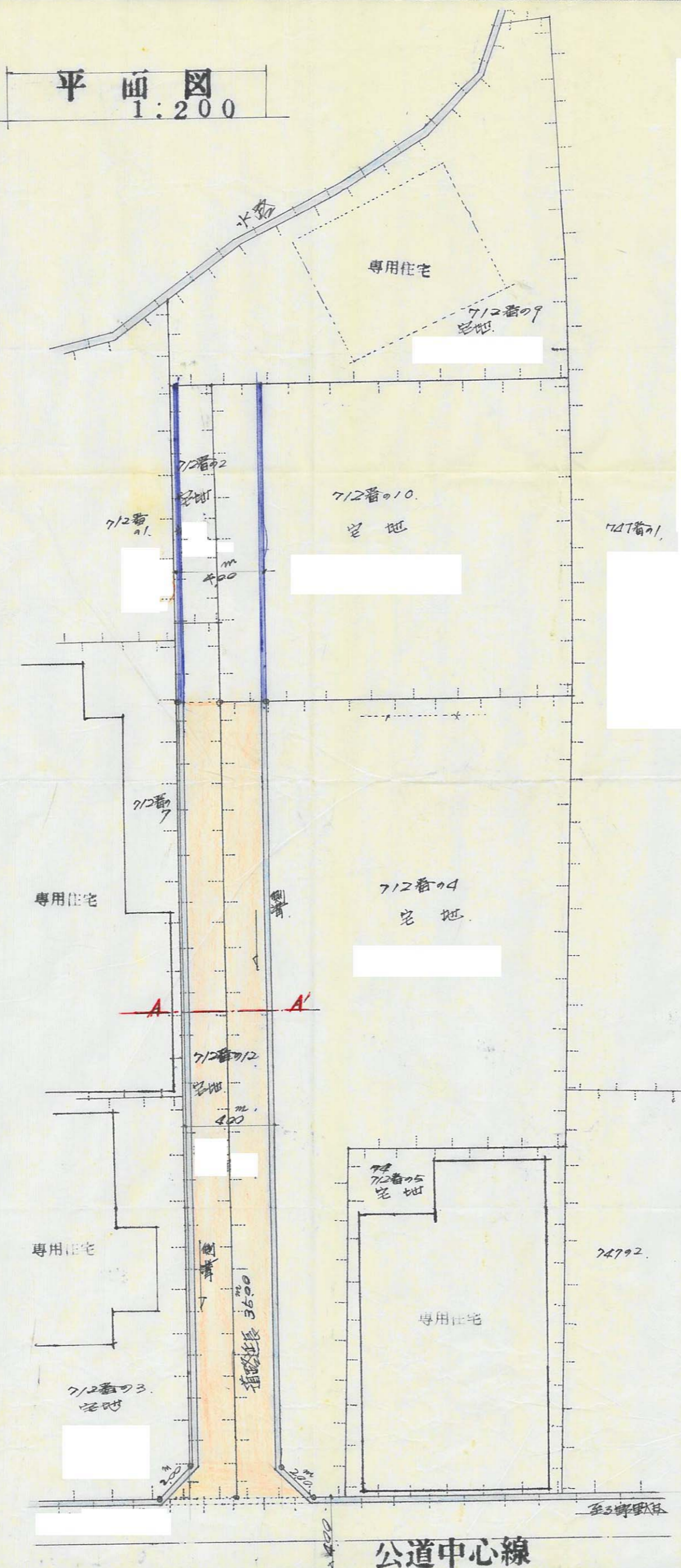

断 面 図

A~A' 1:50

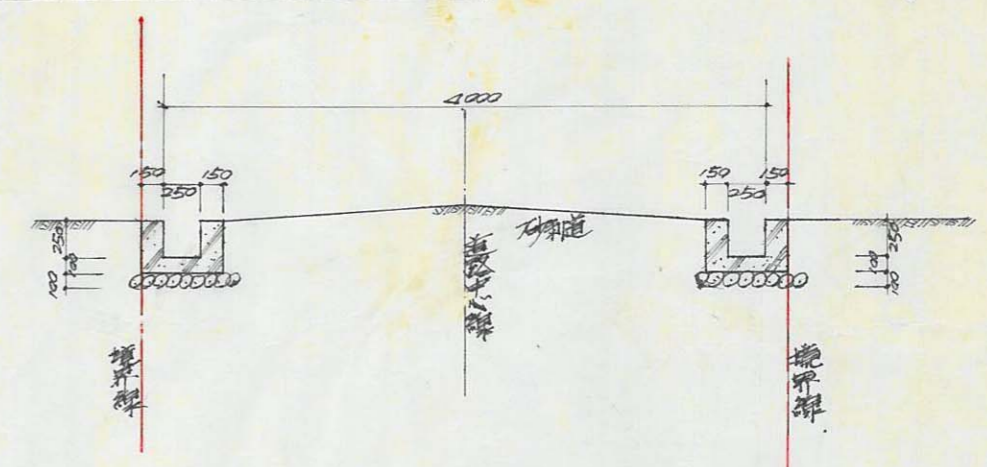

39

5.40
2799

指定年月日・番号 昭和 57 年 1 月 31 日 第 280 号
 告示年月日・番号 昭和 年 月 日 兵庫県 第 号

承 諾 書

この図面記載のとおり道路の位置の指定・変更・廃止を承諾します。

道路の幅員	5.00 M	道路の延長	253.50M	道路の面積	117.50M ²
	4.00				

計画図 SCALE 1/300

