

昭和42年度

図面ページ	指定番号	指定年月日	地名	備考
1	2532	42-04-25	新在家308.309	市道城西 1 号線
2	2577	42-04-12	伊伝居字小山崎806-225	2607と同じ台本無し 2607セ甲清
3	2593	42-04-22	西庄字種田2141他	台帳無し
4	2594	42-04-26	飾磨区春日町2丁目7	台帳無し
5	2595	42-05-16	今宿字中畑1084他	
6	2600	42-05-16	今宿字西山ノ下451,448	
7	2607	42-05-16	伊伝居字小山崎806-77他	56-1一部取消(56.4.23)
8	2609	42-05-31	大津区天満字野田313-2,313-13	市道 大津175,176号線 2枚
9	2610	42-06-02	大津区天満字安田988-1,929-5	市道 大津178号線 ✓
10	2615	42-06-02	北条字ナス殿343-1	一部市道 城陽108号線
11	2639	42-07-04	中地大字久保58-1	一部追加63-9 (元.9.7)
12	2640	42-07-04	八代字富士才758-1,773-1	
13	2648	42-07-19	岡田字堂田663他	一部取消55-1(55.9.24) 一部市道荒川105号線
14	2659	42-08-04	大津区天満字安田262-1他	市道 大津161~168号線 149号
15	2662	42-08-04	宮西町2丁目27,28	H30-3号 全部取消 166 H30.8.9
16	2666	42-08-17	龜山字石坪70,71-1他	一部4枚184
17	2667	42-08-17	大津区天満字五反長	市道 大津171~173号線
18	2672	42-08-17	岩城町字猿子田91	H29-8 全部取消
19	2690	42-09-02	新在家字馬生492,500-2	市道城西69~71号線
20	2706	42-10-09	北平野町字七反田700-1他	
21	2711	42-10-09	御立字丸山526-4	一部市道安室273,274,269号線
22	2728	42-10-24	新在家字成谷口605~607	
23	2731	42-11-15	飾磨区英賀字下新田乙77-2	一部市道英賀228~230号線
24	2743	42-11-15	今宿字西川ノ上648-2~4 字繩字ノ上620-4~6	
25	2746	42-11-22	勝原区木谷字木森20他9筆	市道勝原250号線
26	2750	42-11-27	花田町小川字長谷1136他	2706
27	2751	42-11-27	北平野字七反田698他14筆	2676の延長
28	2752	42-11-27	大津区平松字大新田170-1他	
29	2753	42-11-27	飾磨区山崎字村東297-1	44-271と重複
30	2754	42-12-08	白浜町字沖新浜564-1他14筆	一部市道 白浜249号線
31	2769	42-12-08	船津町字清水池5247-1-1	市道 船津47,48号線
32	2770	42-12-06	辻井字山ノ脇225-1他	
33	2774	42-12-11	飾磨区構字円正寺41 その他	区画整理
34	2775	42-12-25	新在家字切ヶ坪267他2筆	
35	2776	42-12-11	大津区天満字鴨羅982-1	市道 大津71号線
36	2781	42-12-18	白国字奥畑1108-3	177
37	2782	43-01-24	西庄字春日乙127-1	
38	2789	42-12-27	北平野町字林田403-4他	
39	2799	42-12-27	野里字鍛冶屋村712-2他	256 257 259
40	2800	43-01-31	飾磨区恵美酒字鳩岡613-1他	市道飾磨355,370,371号線

H30.8.1
30-2号一部取消

36

指定年月日・番号	昭和 42 年 12 月 27 日 第 280 号
告示年月日・番号	昭和 年 月 日 兵庫県第 号

承諾書

この図面記載のとおり道路の位置の指定・変更・廃止を承諾します。

道路の幅員	4.000 M	道路の延長	141.7600 M	道路の面積	629.2000 M ²
			143.6000 M		63.4000 M ²
			102.2000 M		408.8000 M ²

配置図
S 1:300

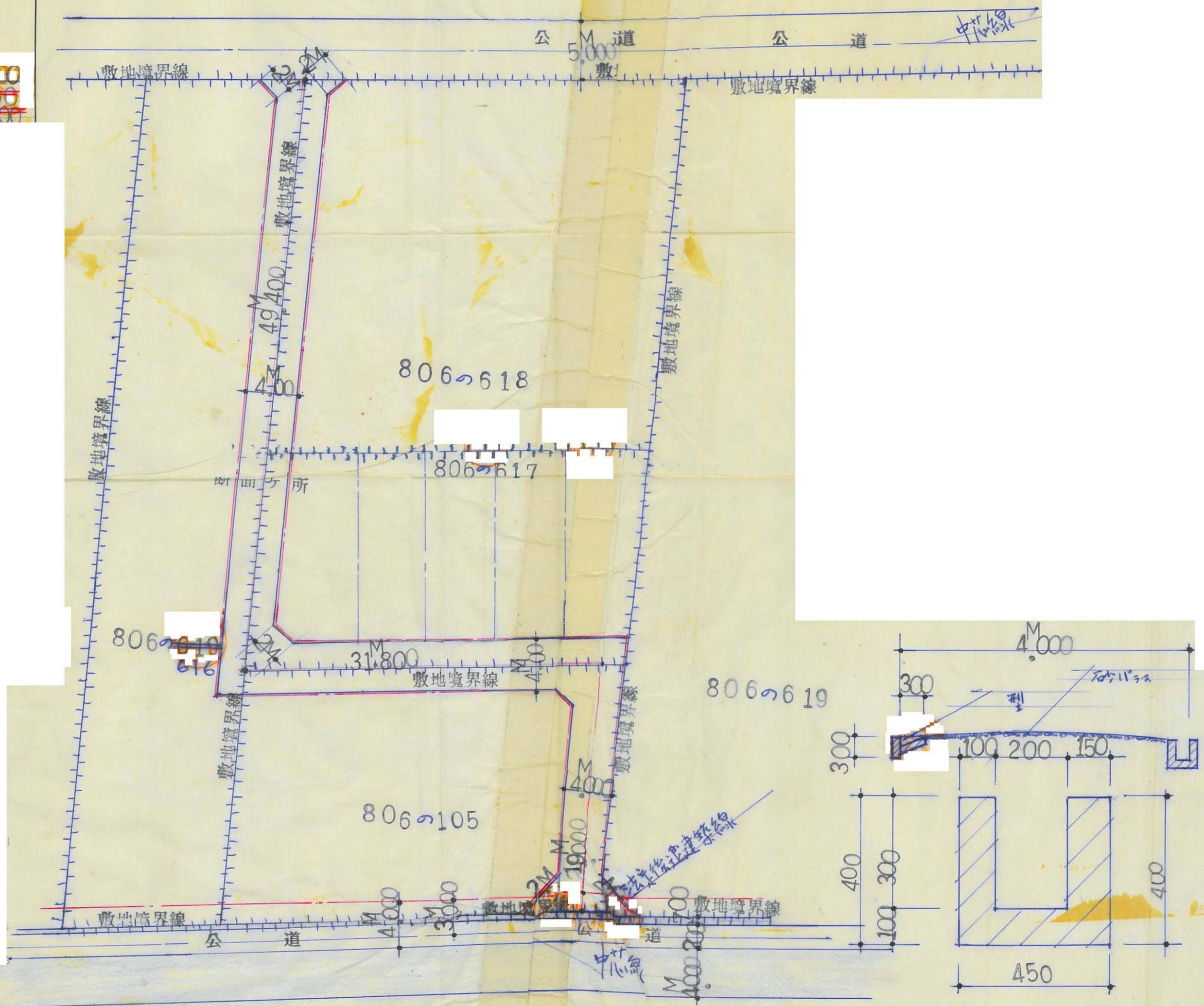

断面図
S 1:20

41

指定年月日・番号	昭和42年1月29日	第2805号
告示年月日・番号	昭和 年 月 日	兵庫県告示第 号

承諾書

この図面記載のとおり道路の位置の指定・変更・廃止を承諾します。

道路の幅員	4.000 M	道路の延長	73.900 M	道路の面積	295.600 M ²
-------	---------	-------	----------	-------	------------------------

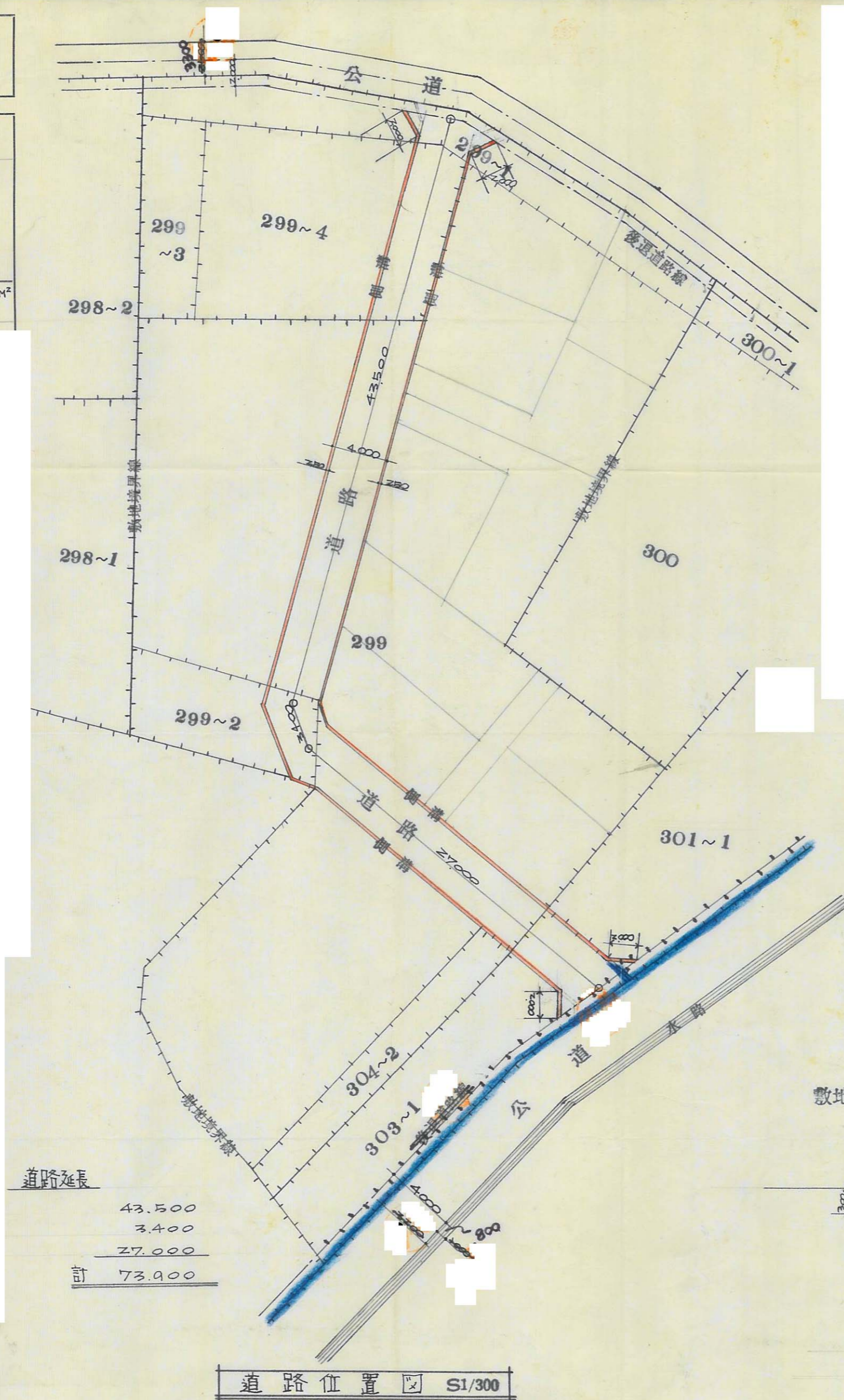

道路延長

43.500
3.400
27.000
<u>計 73.900</u>

道路位置図 S1/300

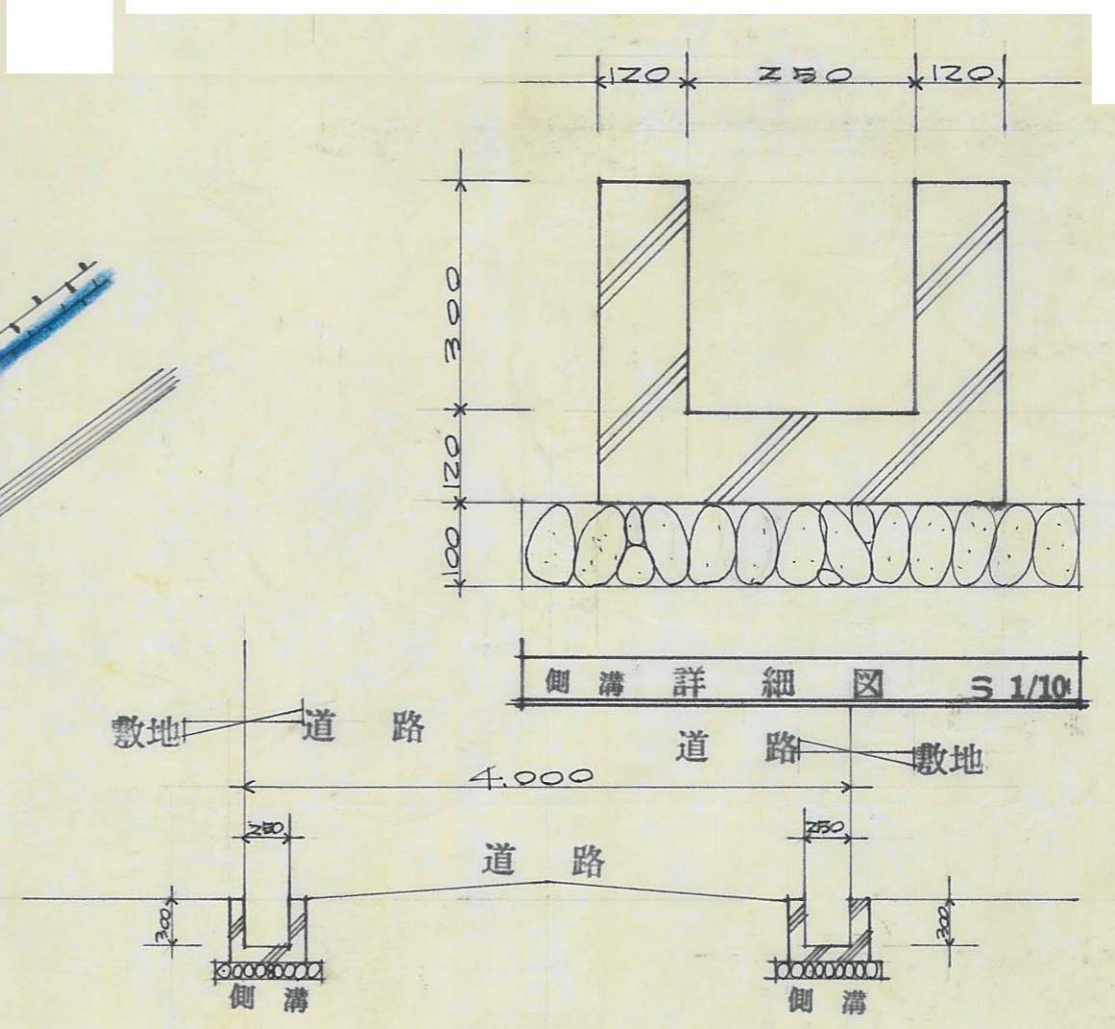

側溝詳細図 S 1/10

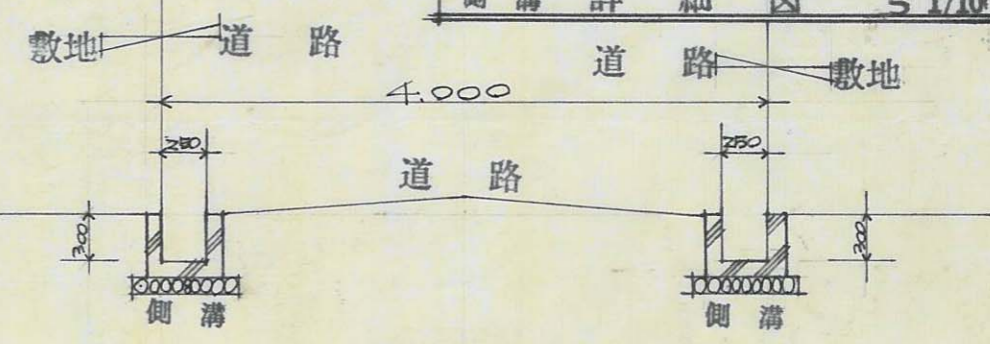

道路断面図 S 1/50

A 42

39

指定年月日・番号	昭和 43 年 1 月 26 日 第 2870 号
告示年月日・番号	昭和 年 月 日 兵庫県 告示 第 号

承諾書

この図面記載のとおり道路の位置の指定・変更・廃止を承諾します。

道路の幅員	4.0 M	道路の延長	36.00 M	道路の面積	140.00 ^{m²}
-------	-------	-------	---------	-------	---------------------------------

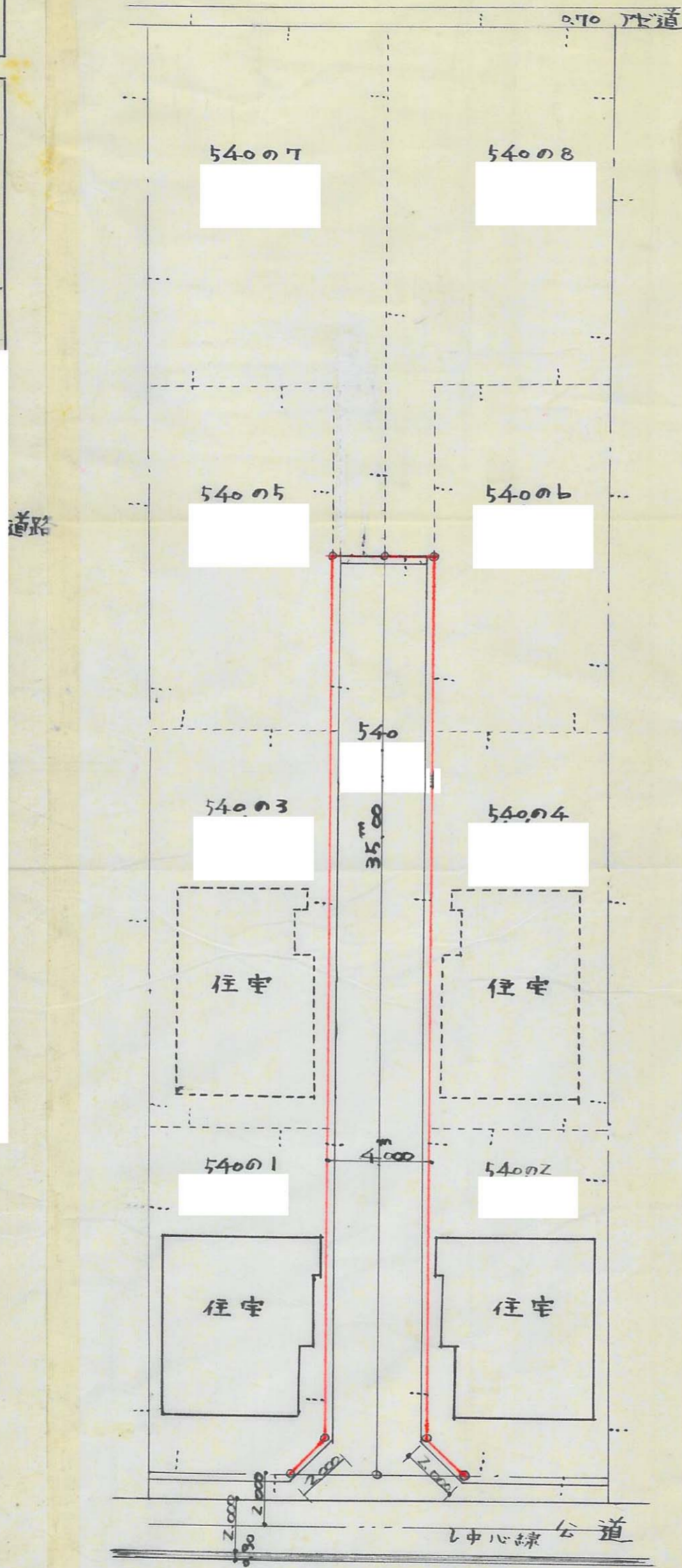

道路配置図 5: 1/200

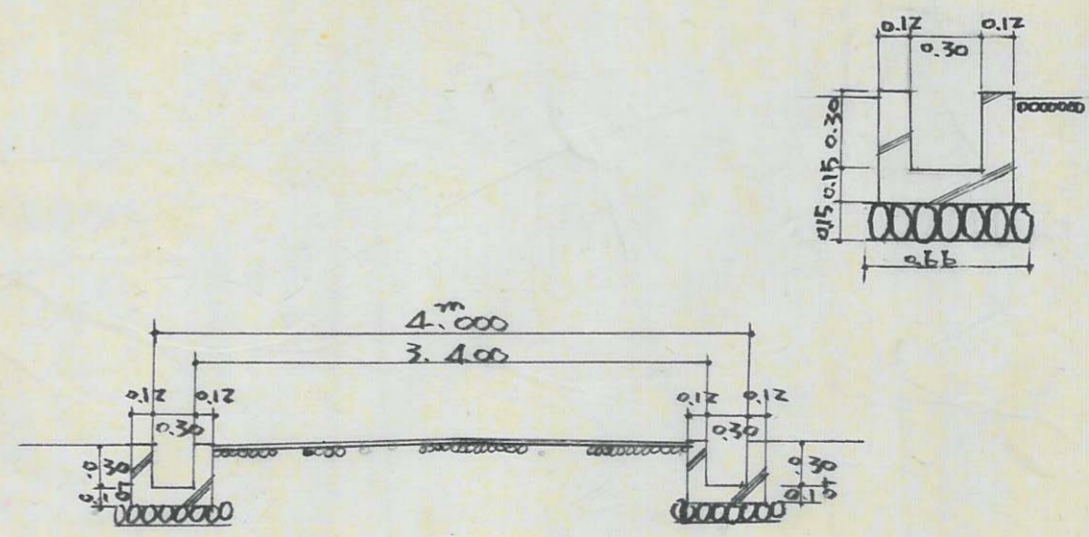

横断面図 5: 1/50

43

40

指定年月日・番号	昭和 43 年 1 月 24 日 第 2813 号
告示年月日・番号	昭和 年 月 日 兵庫県 第 号

承諾書

この図面記載のとおり道路の位置の指定・変更・廃止を承諾します。

道路の幅員	4.000 M	道路の延長	91.100 M	道路の面積	370.400 M ²
-------	---------	-------	----------	-------	------------------------

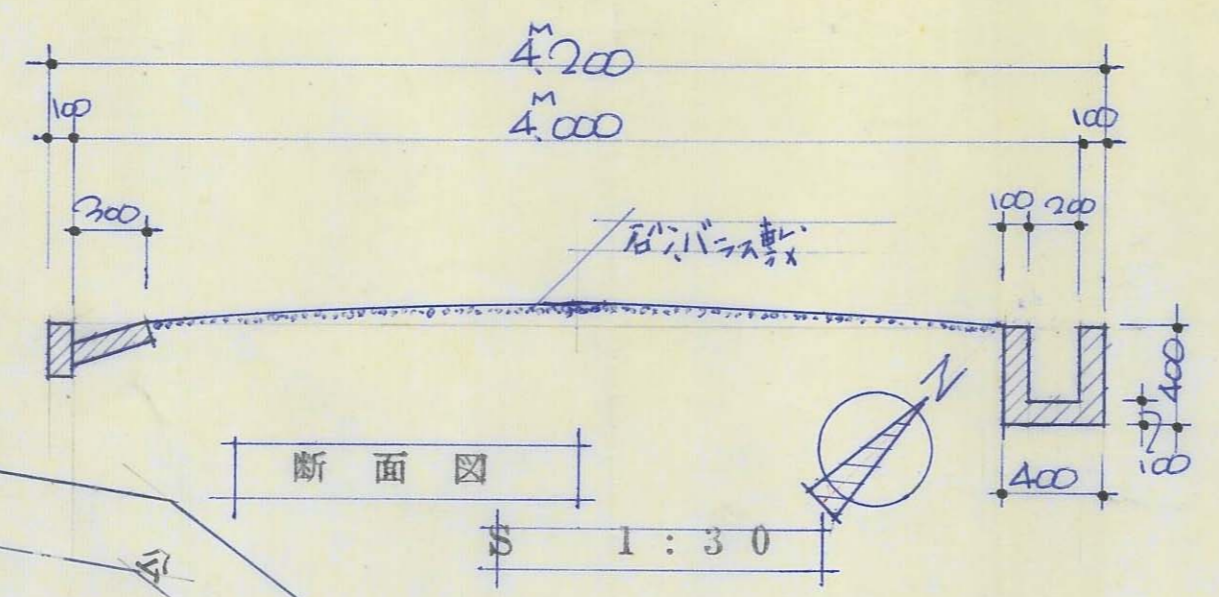

配置図平面図

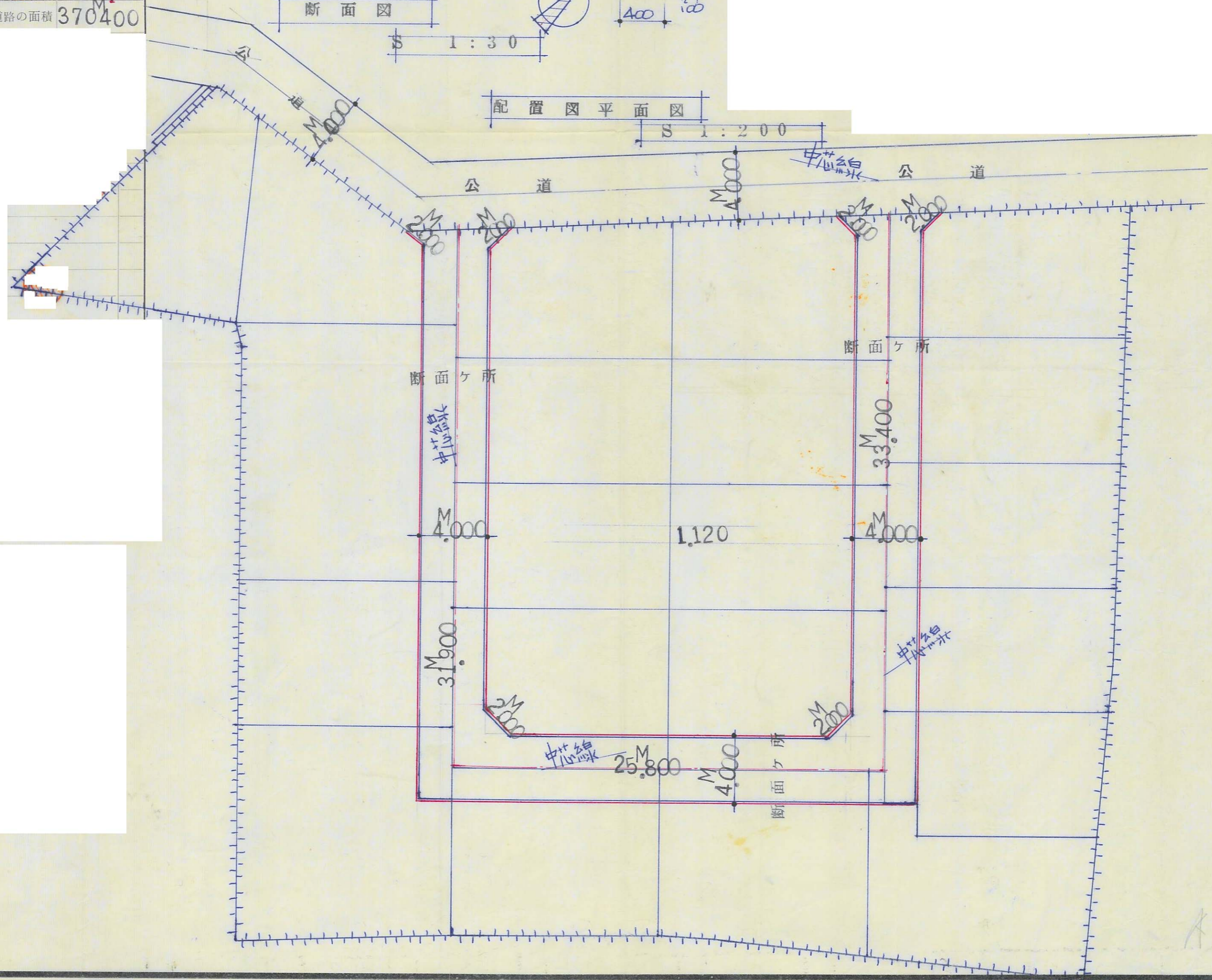

A-44

43

指定年月日・番号	昭和43年 / 月 3 日	第 2820 号
告示年月日・番号	昭和 年 月 日	兵庫県 第 号

承 諾 書

この図面記載のとおり道路の位置の指定・変更・廃止を承諾します。

道路の幅員	6.150	M	道路の延長	301.90	M	道路の面積	3230.23	m ²
	4.500			219.80				
	5.750			88.80				

道路位置図

Scale 1 : 1,000

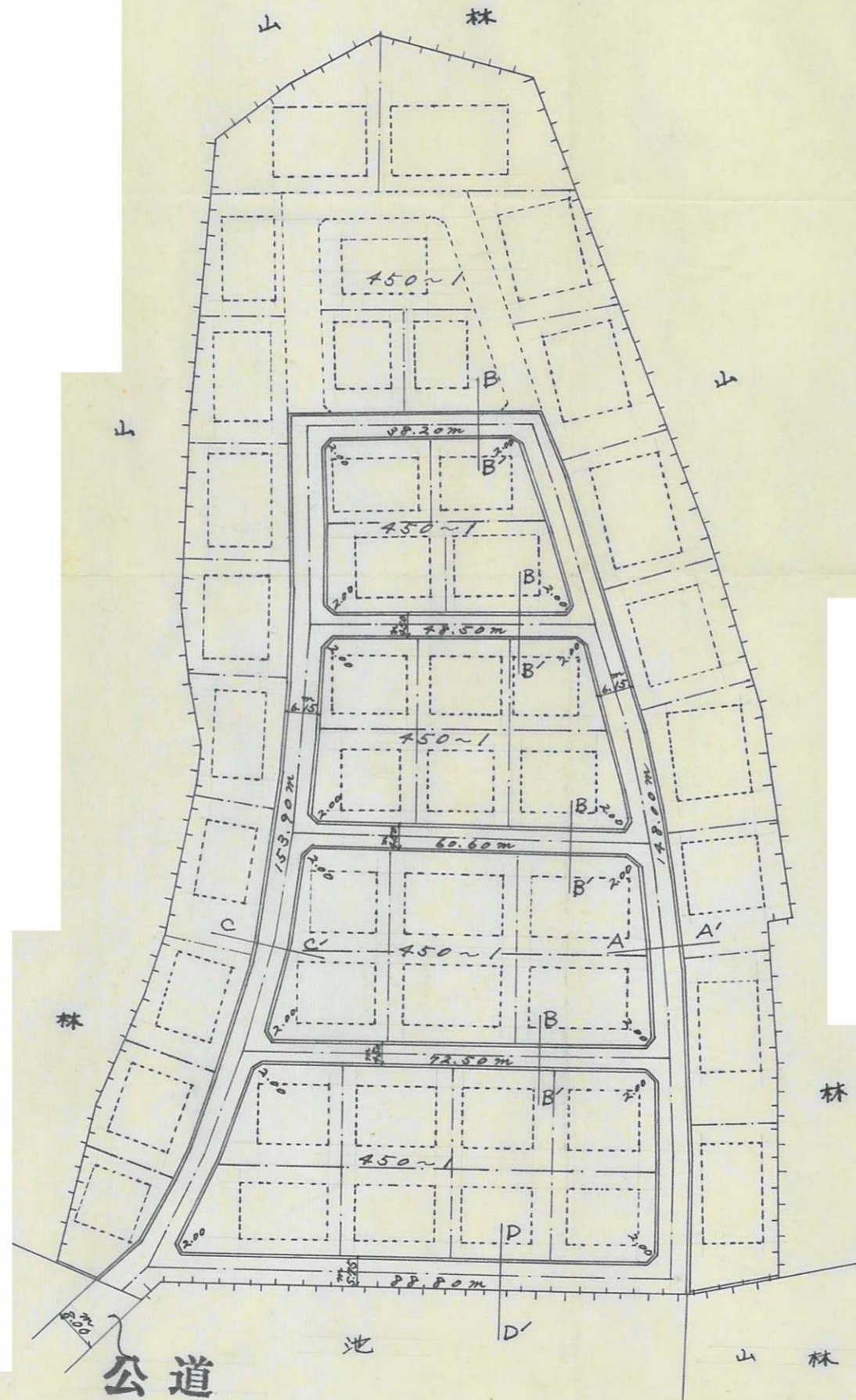

道路断面図 Scale 1 : 100

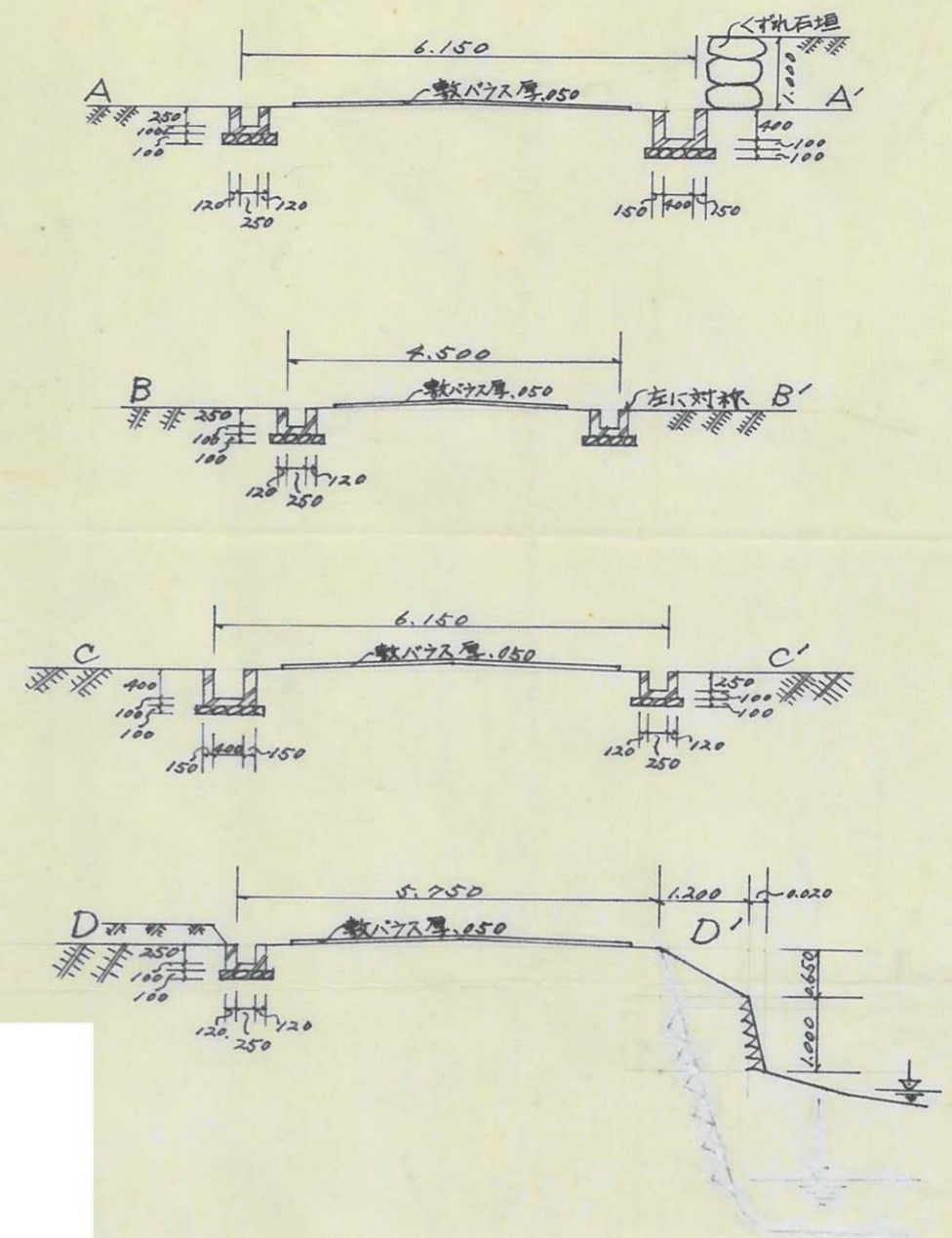

B

45

45

道路の位置の指定取消台帳		地	区
指定年月日・番号	昭和47年2月20日 第2828号		
告示年月日・番号	昭和48年3月19日 兵庫県告示第289号		
申請者住所氏名			

承諾書

この図面記載のとおり道路の位置の指定・変更・廃止を承諾いたします。

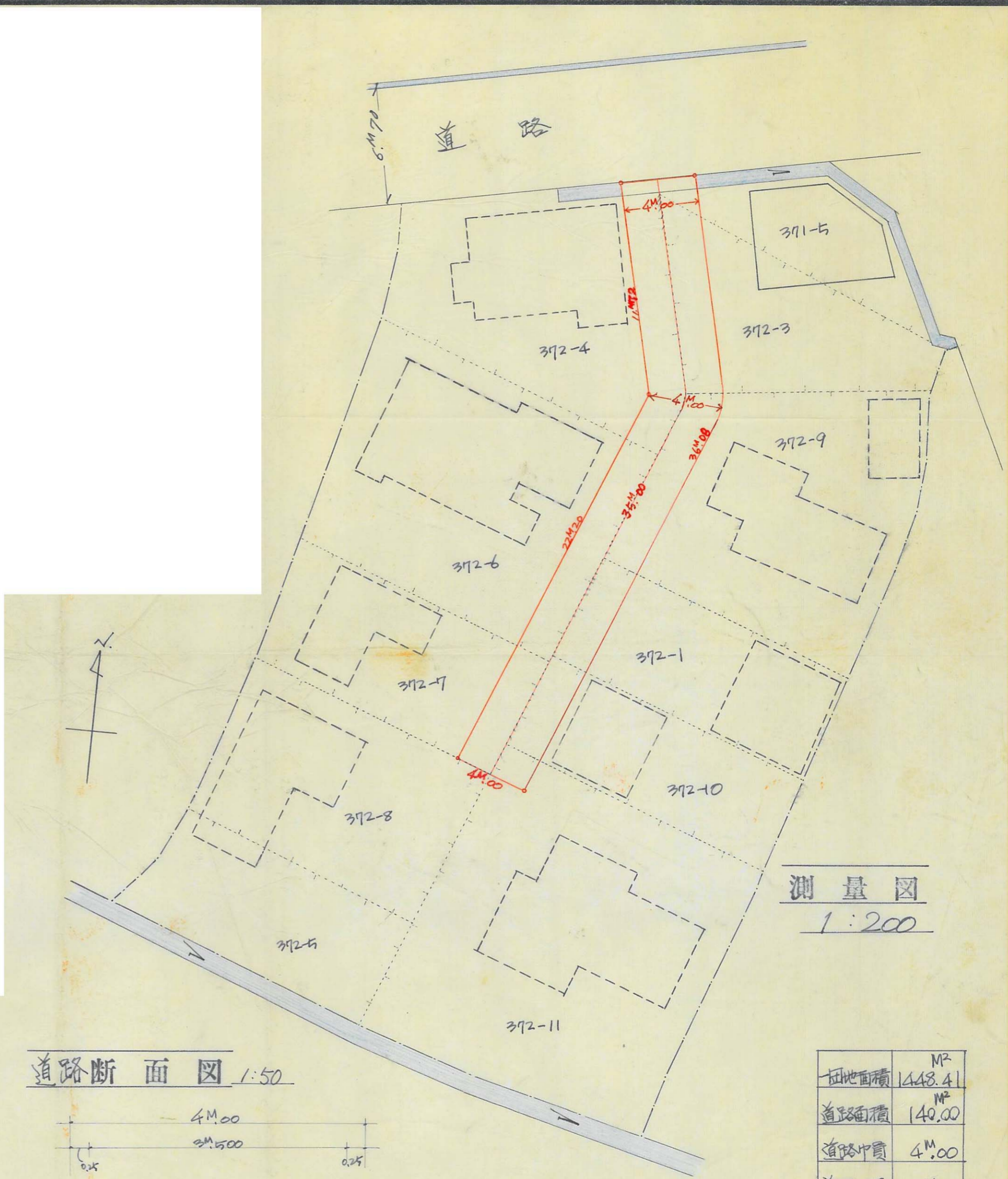

測量図
1:200

土地面積	MP ² 1448.41
道路面積	MP ² 140.00
道路幅員	4M.00
道路延長	35M.00

道路断面図 1:50

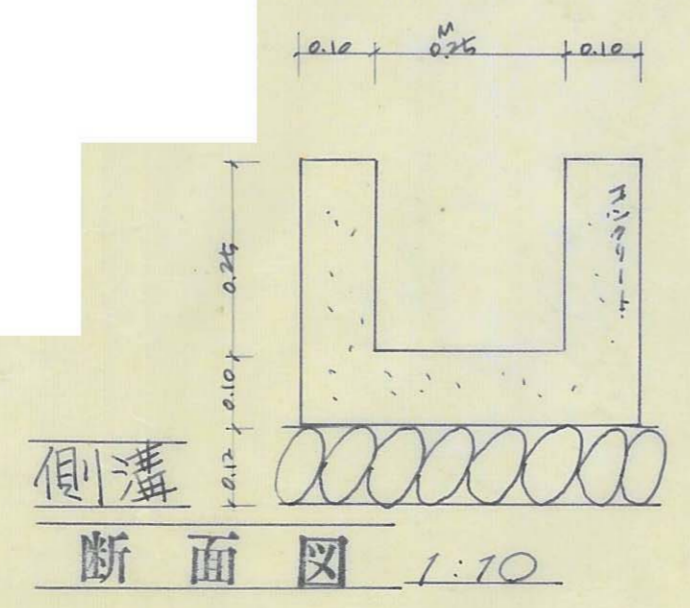
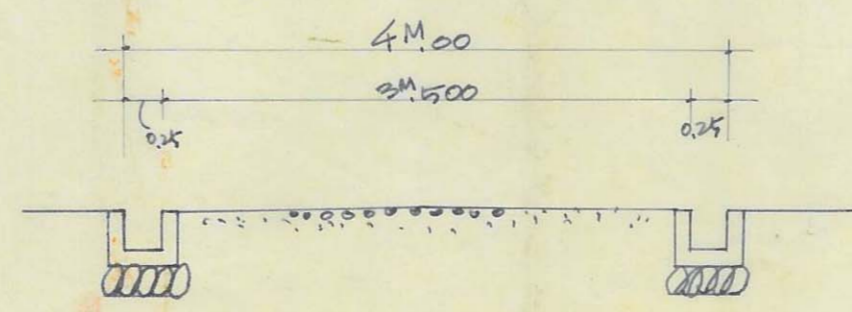

断面図 1:10

A 46

2828

44

道路の位置の指定取消台帳		地	区
指定年月日・番号	昭和48年2月15日第287号		
告示年月日・番号	昭和48年3月19日兵庫県第289号		
申請者住所氏名			

承諾書

この図面記載のとおり道路の位置の指定・変更・廃止を承諾いたします。

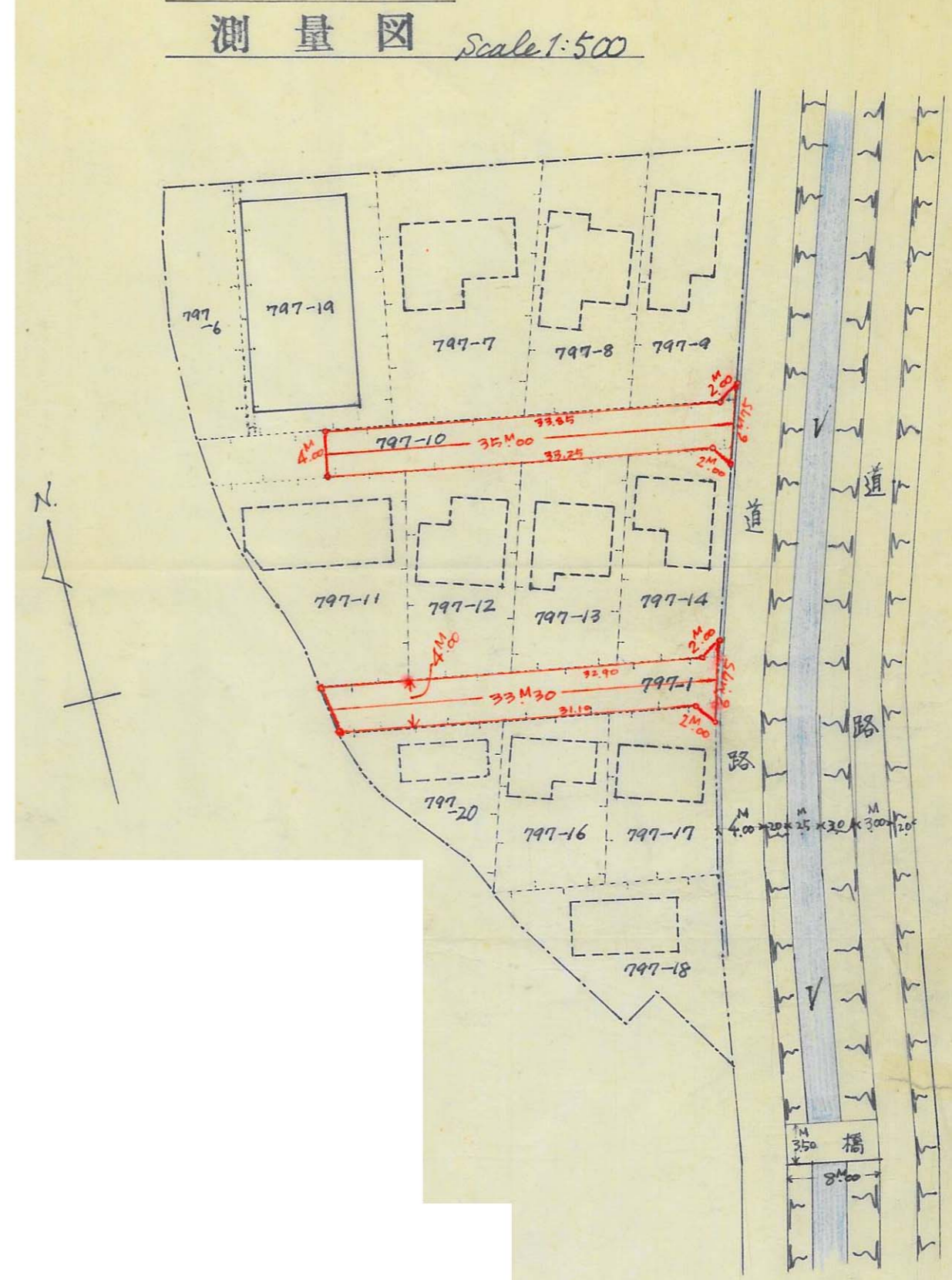

母地面積	2604.2731
道路面積	297.20
道路中員	4.00
道路延長	35M00
	33M30

道路断面図 1:50

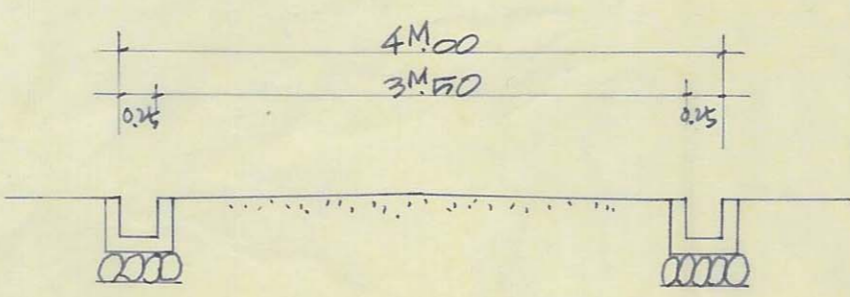

側溝断面図

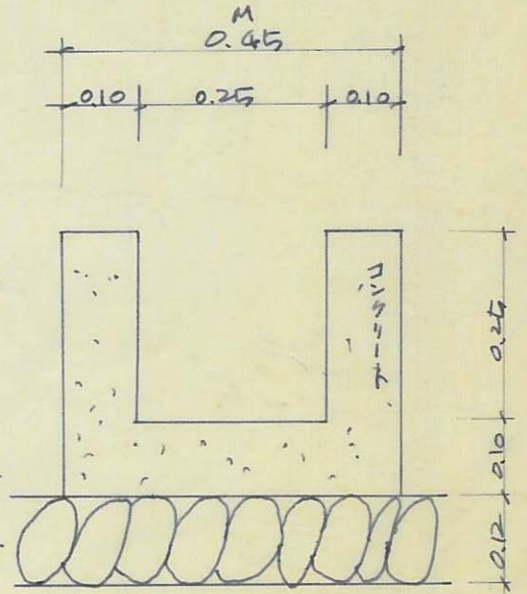

540
287

47

46

指定年月日・番号	昭和43年2月20日	第2831号
告示年月日・番号	昭和43年3月19日	兵庫県告示第289号

承諾書

この図面記載のとおり道路の位置の指定・変更・廃止を承諾します。

道路の幅員	4.00 M	道路の延長	24.30 M	道路の面積	124.1200 M ²
-------	--------	-------	---------	-------	-------------------------

公道 巾量 15.000

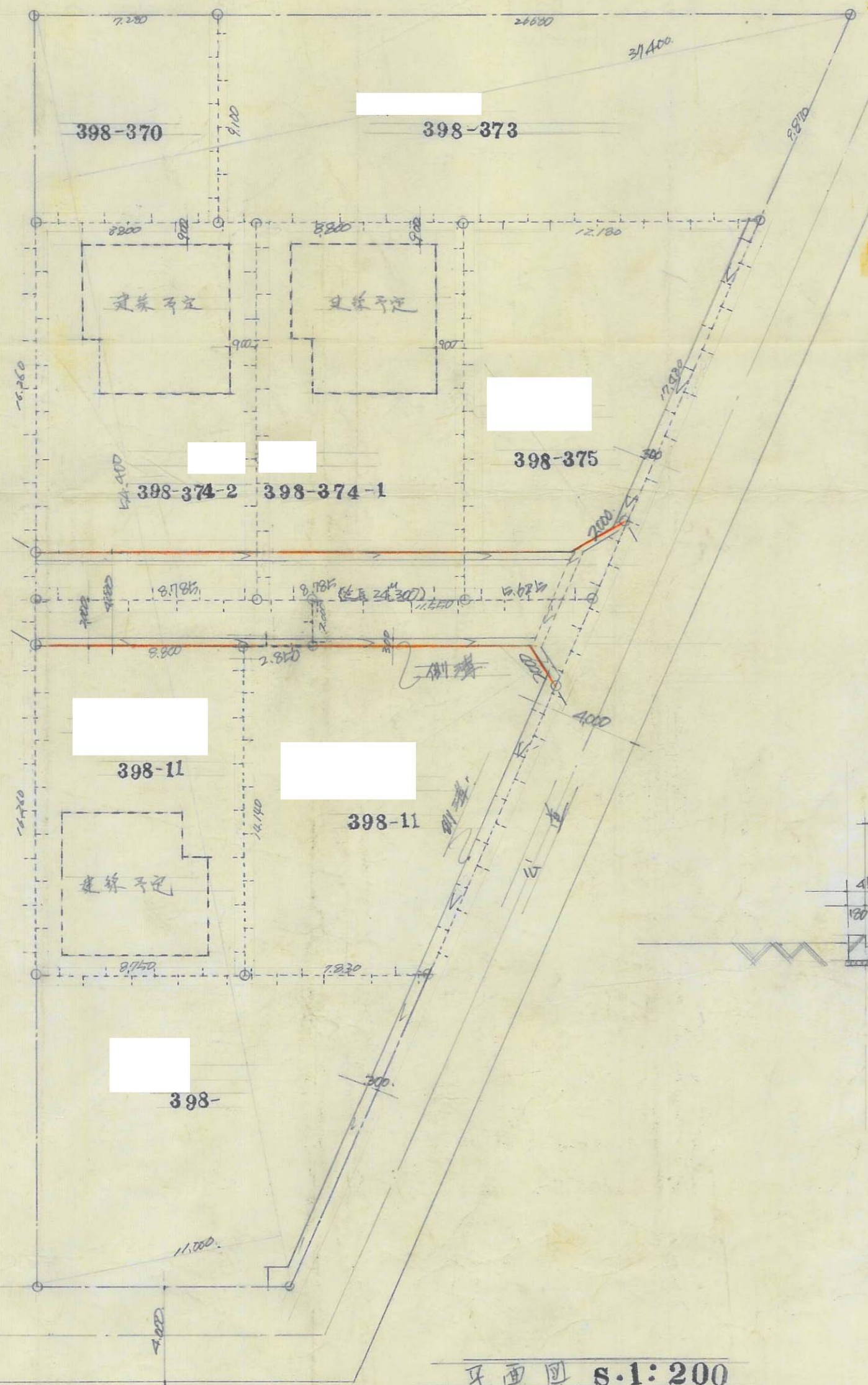

平面図 s.1:200

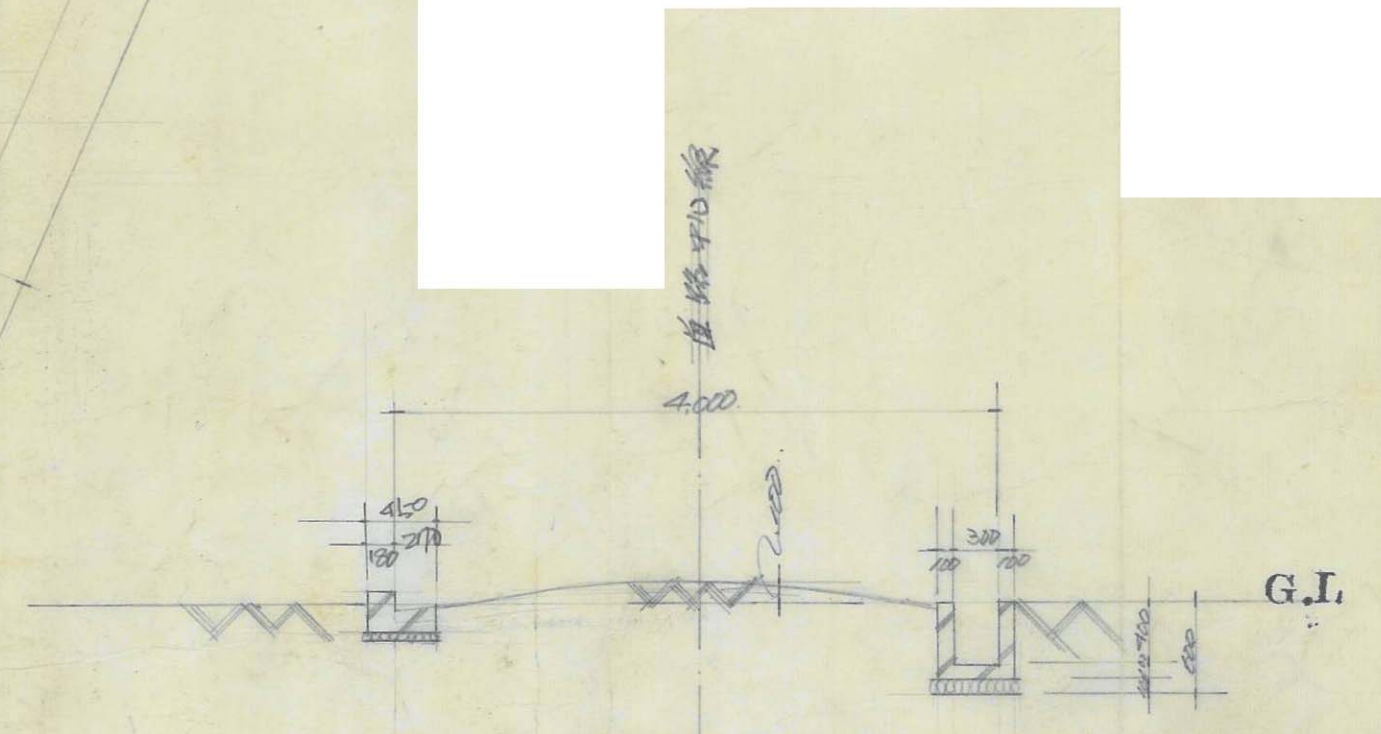

断面図 s.1:500

48

A

指定年月日・番号 昭和43年3月28日 第282号
 告示年月日・番号 昭和43年4月26日 兵庫県告示第47号

承諾書

この図面記載のとおり道路の位置の指定・変更承諾を承諾します。

道路の幅員 4 M 道路の延長 99 M 道路の面積 270 M²

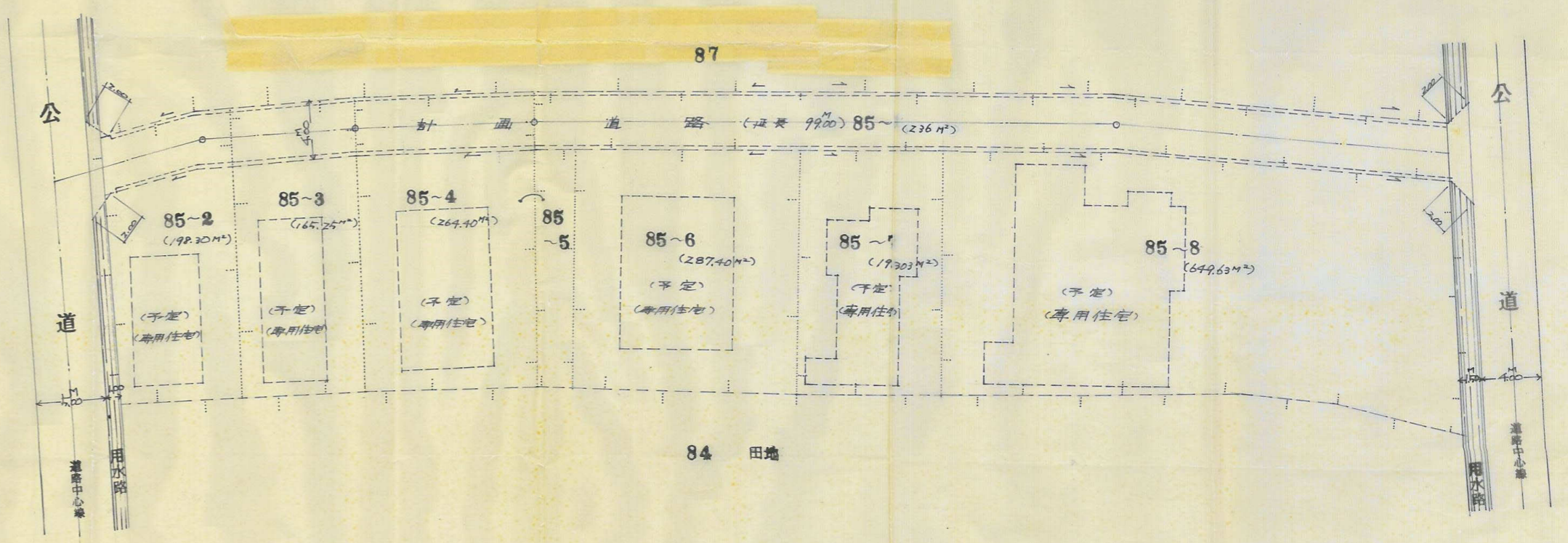
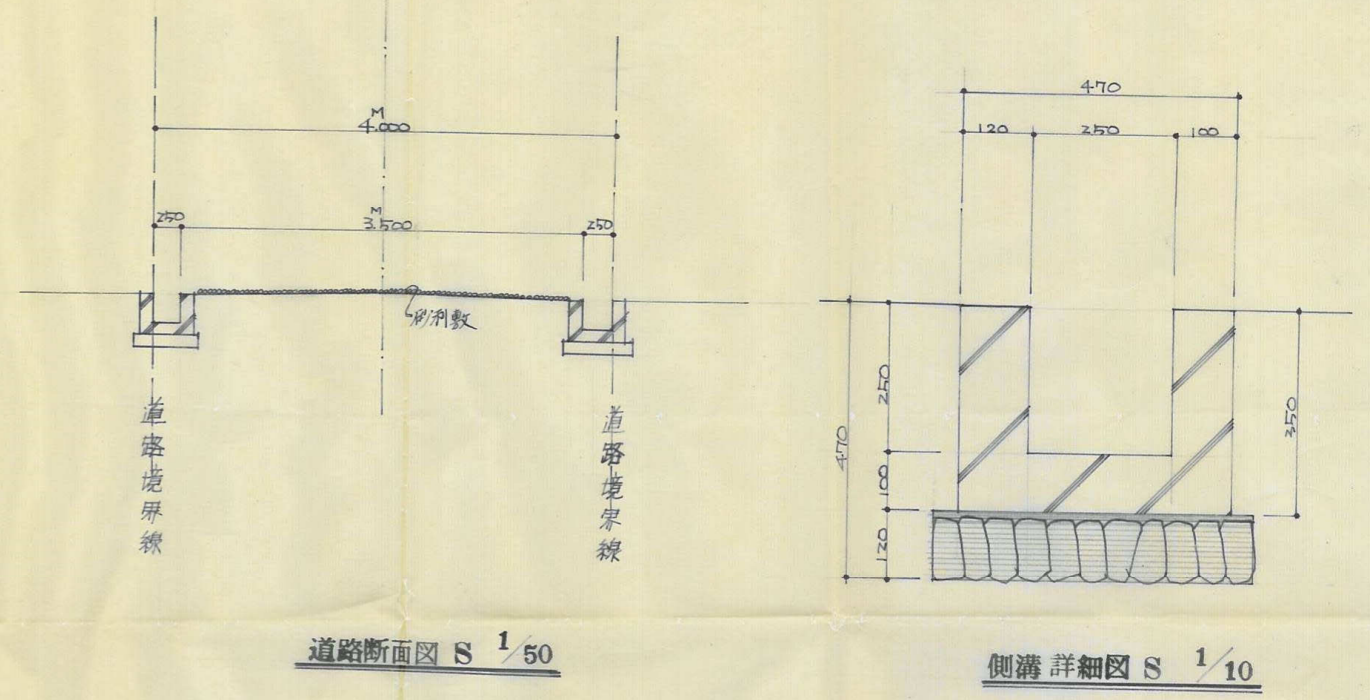

計画図 SCALE 1:300

田地面積 1992.23 M²
 道路面積 270 M² 道路延長 99.00 M 道路幅員 4.00 M

47

指定年月日・番号 昭和33年3月8日 第285号
 告示年月日・番号 昭和33年4月26日 兵庫県告示第471号

姫路市

承諾書

この図面記載のとおり道路の位置の指定・変更・廃止を承諾します。

道路の幅員 4.00 M 道路の延長 359.000 M 道路の面積 1436.000^m²

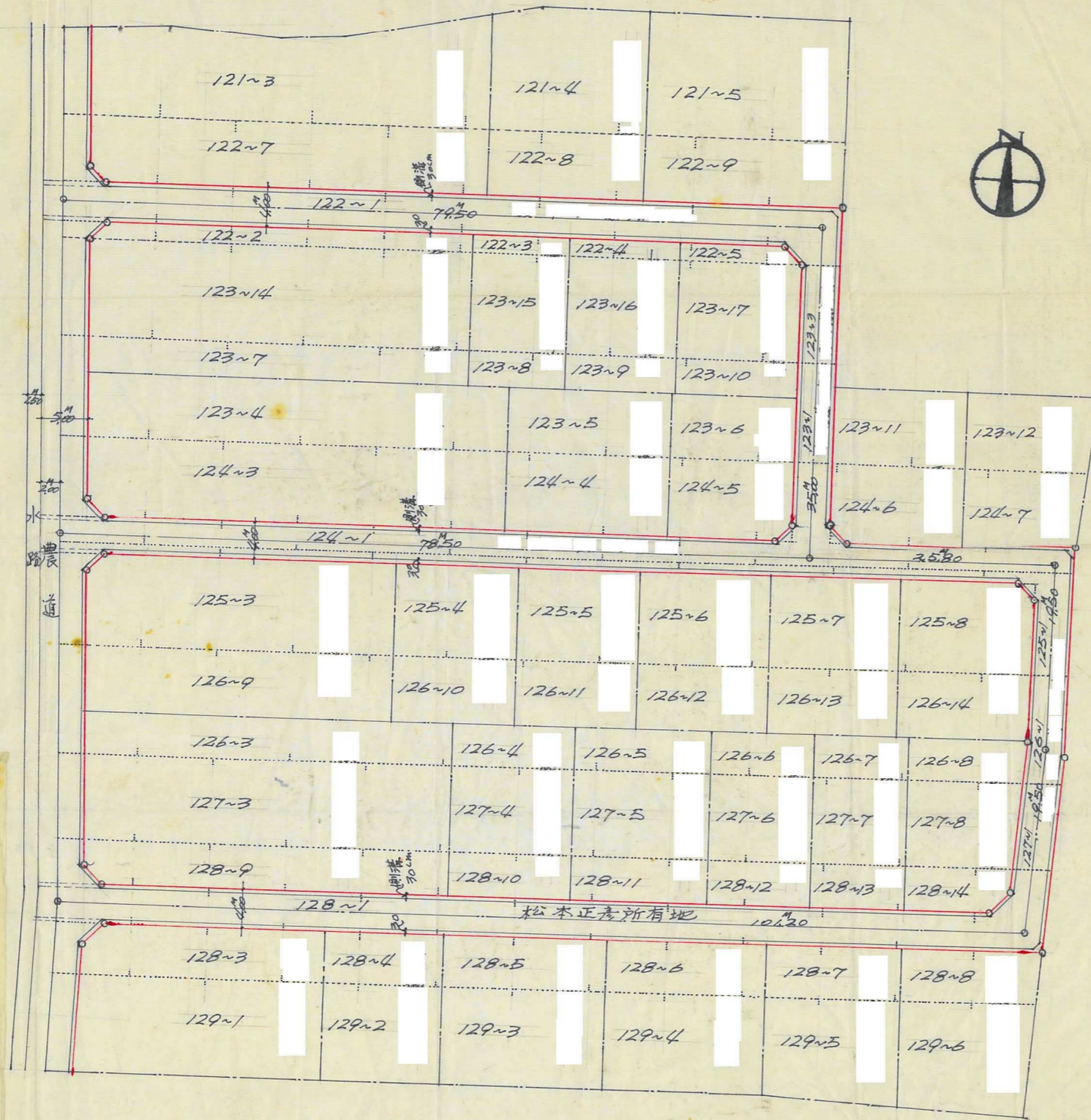

縮尺 2.00 倍

道路位置図 S = 1/300

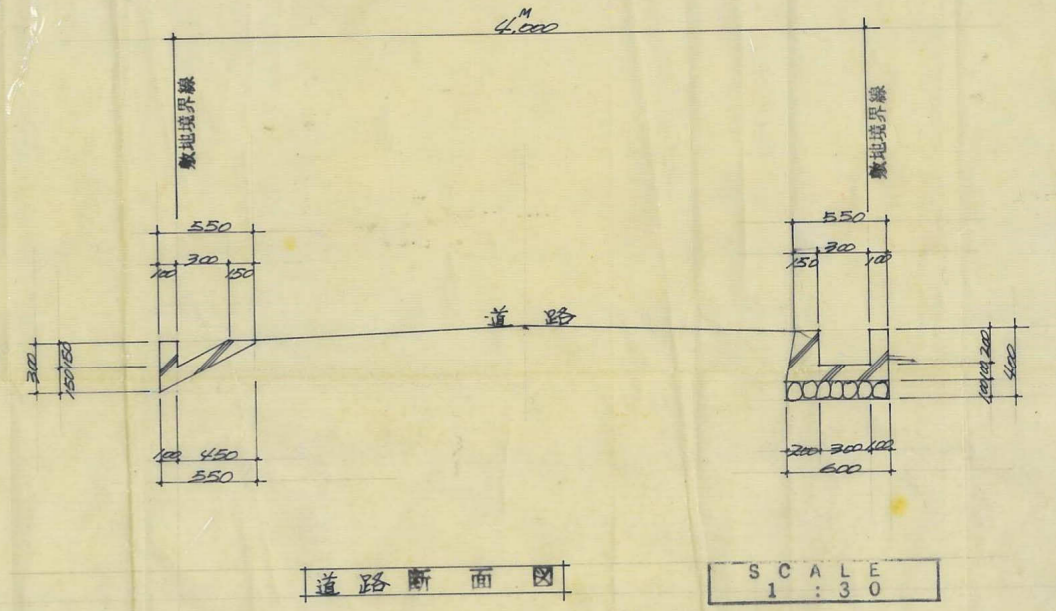

道路断面図

SCALE 1:30

48

指定年月日・番号	昭和43年3月22日	第2871号
告示年月日・番号	昭和43年4月26日	兵庫県告示第431号

承諾書

この図面記載のとおり道路の位置の指定・変更・廃止を承諾します。

道路の幅員	4 M	道路の延長	41 M	道路の面積
-------	-----	-------	------	-------

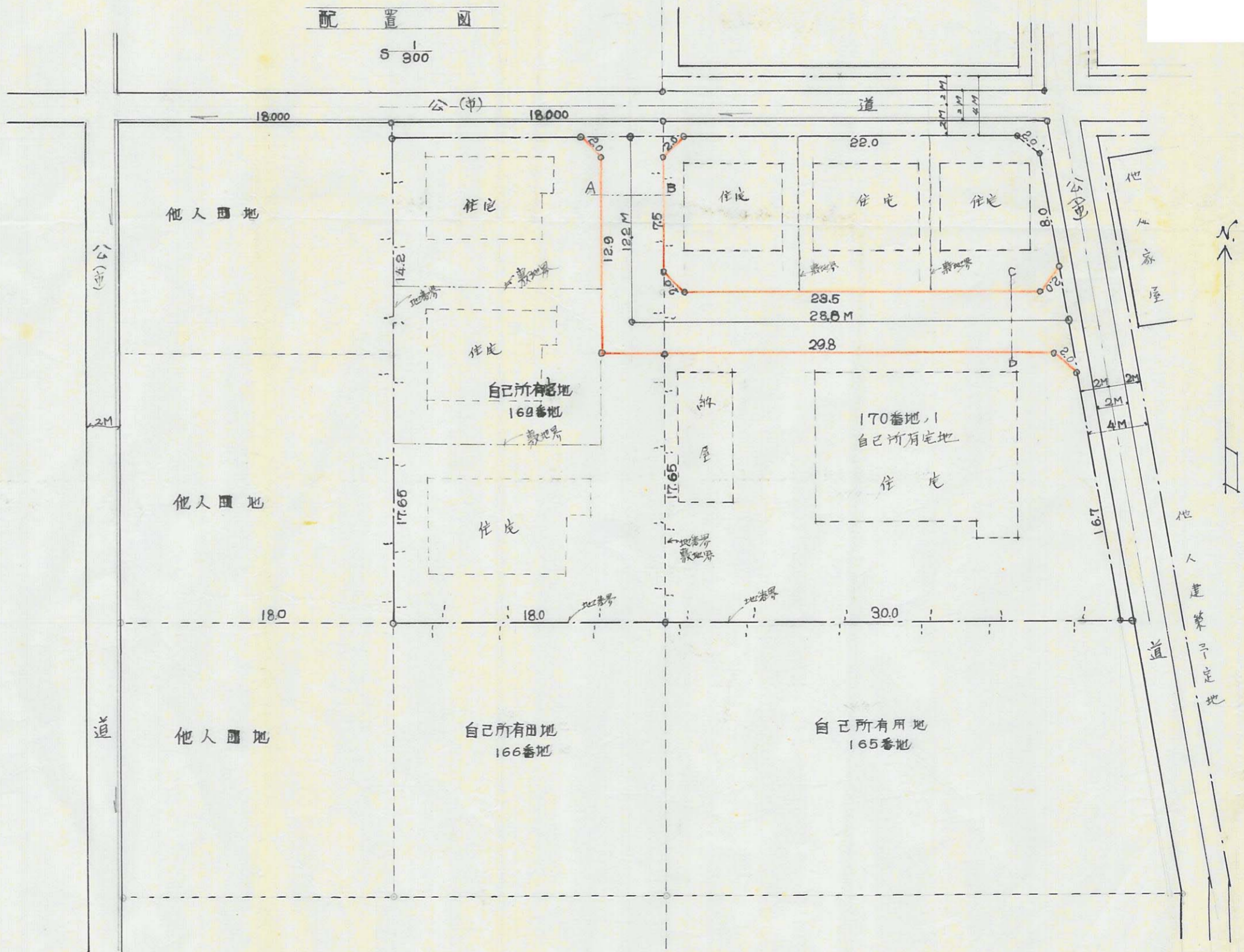
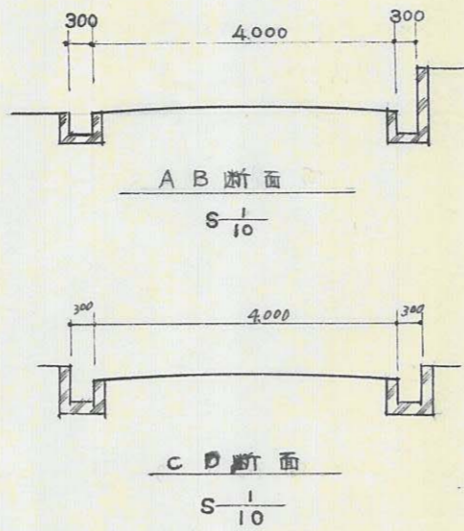

B
51

2871

指定年月日・番号	昭和43年3月22日	第2874号
告示年月日・番号	昭和43年4月26日	兵庫県告示第431号

承諾書

この図面記載のとおり道路の位置の指定・変更・廃止を承諾します。

幅員	4.00 M	道路の延長	27.00 M	道路の面積	111.000 M ²
----	--------	-------	---------	-------	------------------------

隣地宅地

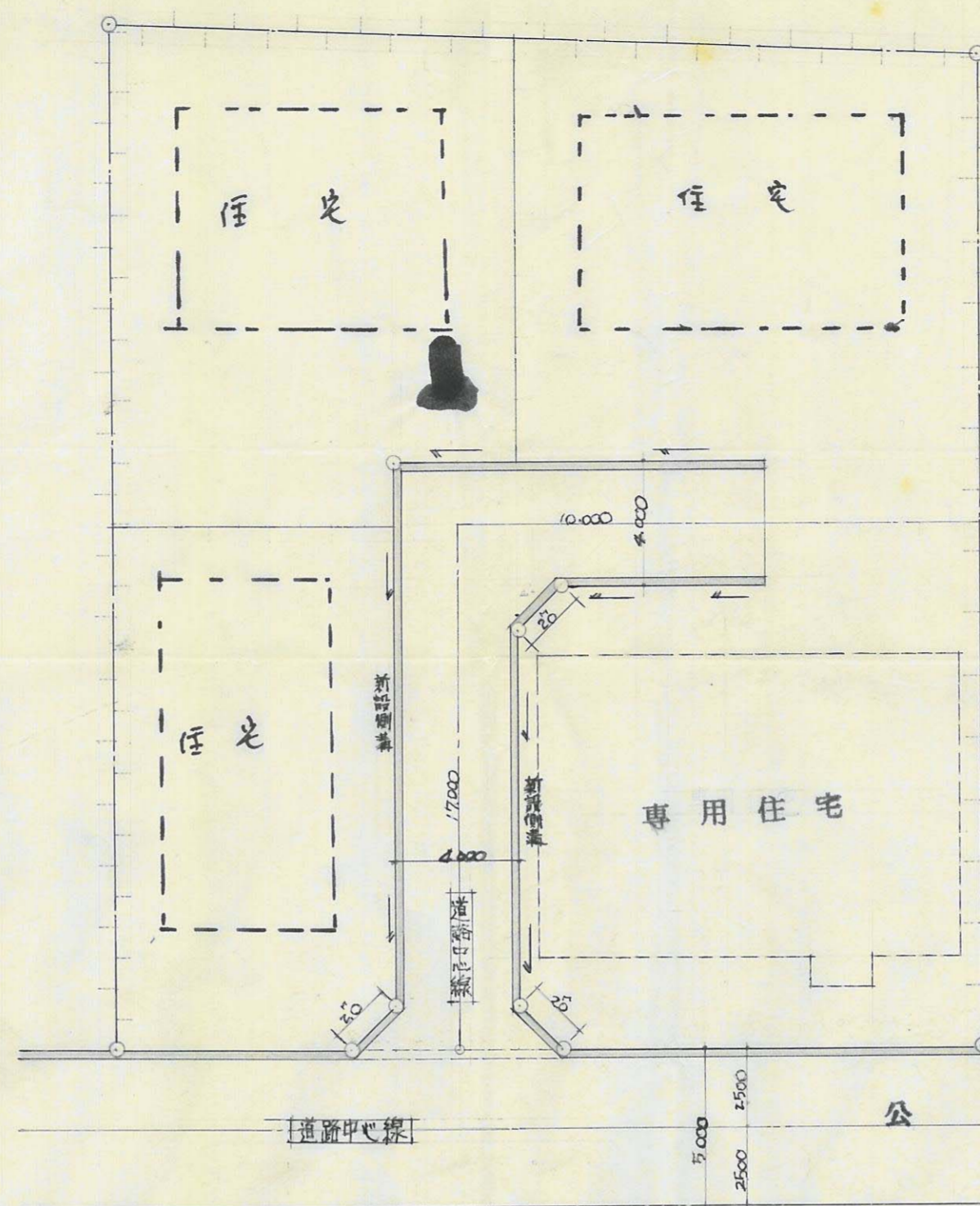

平面図 1:200

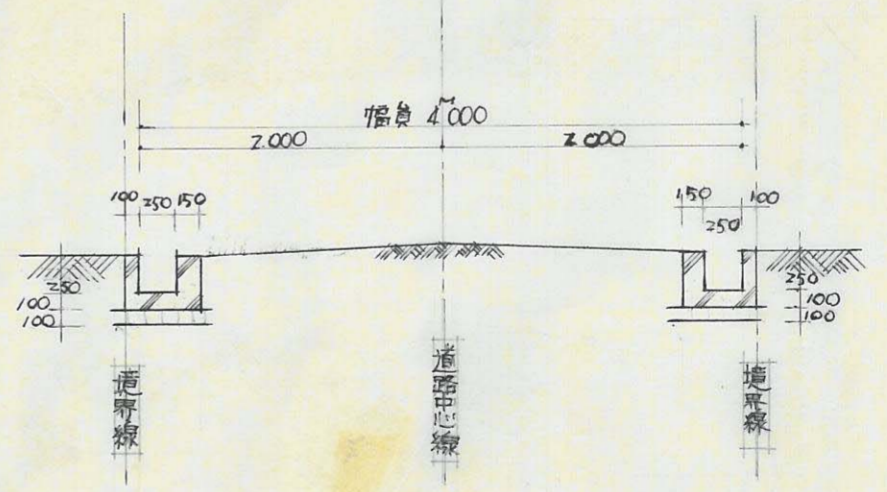

断面図 1:50

52
A