

指定年月日・番号	14年2月21日	第 13-14 号
公告年月日・番号	14年2月25日	第 41 号

承諾書

この図面記載のとおり道路の位置の指定・変更・廃止を承諾します。

道路幅員の別	幅員 6.00 m	延長 20.52 m	道路の面積	123.16 m ²
--------	-----------	------------	-------	-----------------------

平面図

S=1/250

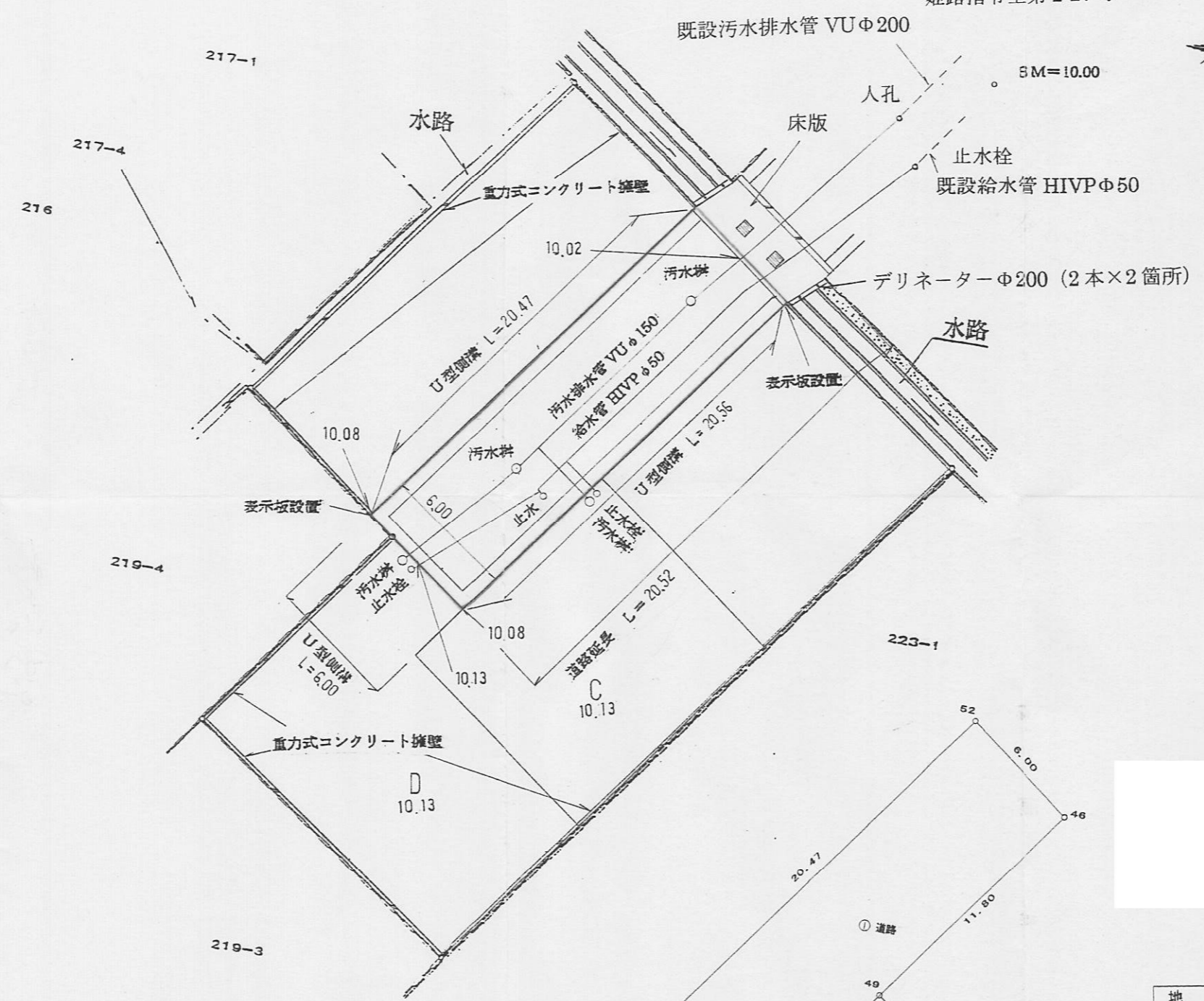

求積図

S=1/250

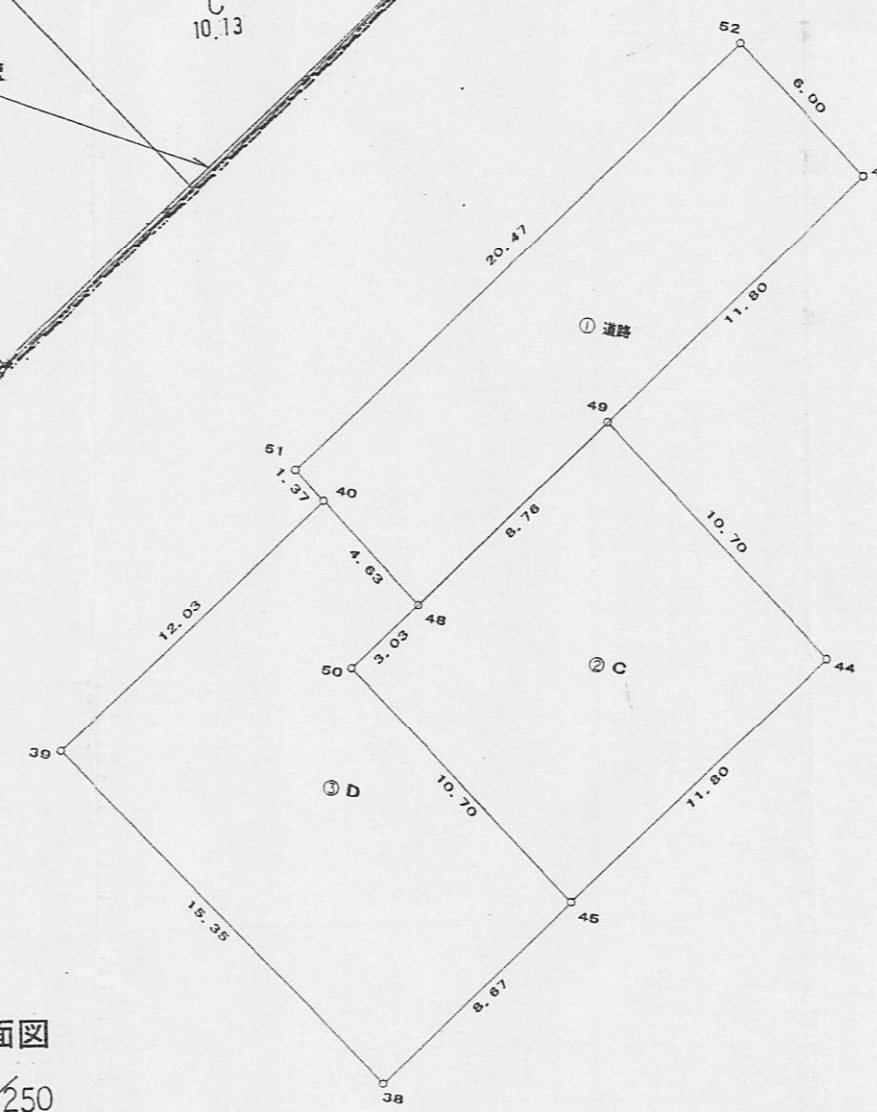

座標求積表

地番	② C	Xn	Yn	(Xn+1 - Xn-1) Yn	距離
49		87.702	96.027	294.034674	10.70
44		81.282	104.590	-1663.190180	11.80
45		71.800	97.563	-298.737906	10.70
50		78.220	89.000	1415.278000	11.80
	倍面積			-252.615412	
	面積			126.3077060	
	地積			126.30	m ²

地番	① D	Xn	Yn	(Xn+1 - Xn-1) Yn	距離
50		78.220	89.000	-788.718000	10.70
45		71.800	97.563	-1306.661259	8.67
38		64.827	92.394	188.576154	15.35
39		73.841	79.967	1492.823956	12.03
40		83.495	87.145	594.416045	4.63
48		80.662	90.810	-479.022750	3.03
	倍面積			-298.585854	
	面積			149.2929270	
	地積			149.29	m ²

地番	① 道路	Xn	Yn	(Xn+1 - Xn-1) Yn	距離
52		100.784	98.253	1262.551050	6.00
46		97.183	103.055	-2073.672710	20.56
48		80.662	90.810	-1243.007280	4.63
40		83.495	87.145	319.909295	1.37
51		84.333	86.060	1487.891340	20.47
	倍面積			-246.328305	
	面積			123.1641525	
	地積			123.16	m ²

計画道路構造図

S=1/50

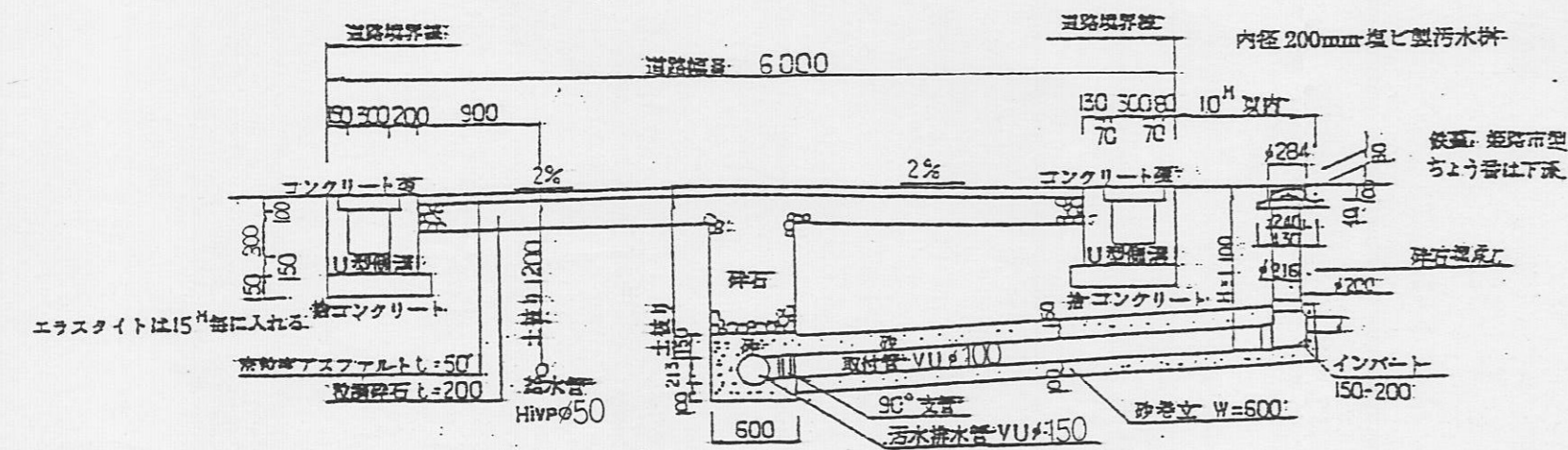

計画道路縦断面図

S=1/250

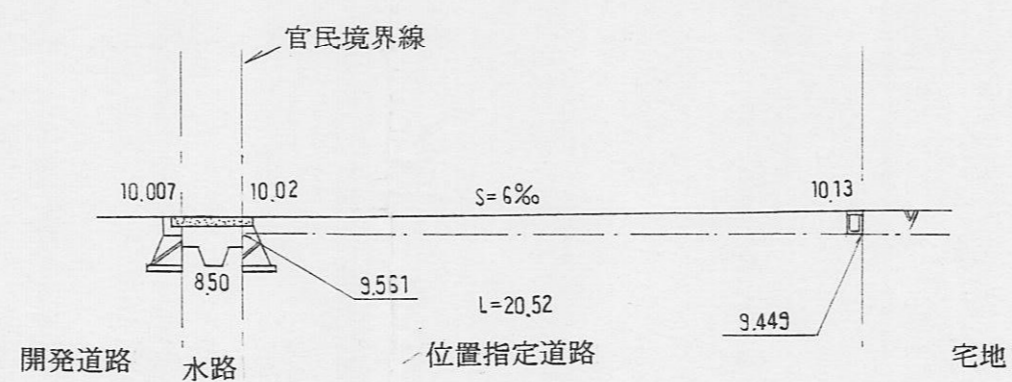

指定年月日・番号	14年1月23日 第13-15号
告示年月日・番号	14年1月31日 第23号

承諾書			
次の図面記載のとおり道路の位置の指定・変更・廃止を承諾します。			
道路の幅員・幅員別の道路の延長	幅員 6.0m 延長 44.90m	道路の面積	268.49㎡

承諾書

平成14年 / 月 4日

申請者

幅員 6.0m (内里道部分) 幅員 0.90m (内水路部分) 幅員 0.60~1.30m	延長 44.90m (内里道部分) 延長 11.45m (内水路部分) 延長 18.17m	268.49㎡ (内里道部分) 10.36㎡ (内水路部分) 13.89㎡
--	---	---

工事着手予定年月日	許可後着工
工事完了予定年月日	着工後1ヵ月
道路となる土地の地名地番	
承諾者住所氏名	

平面図



求積図

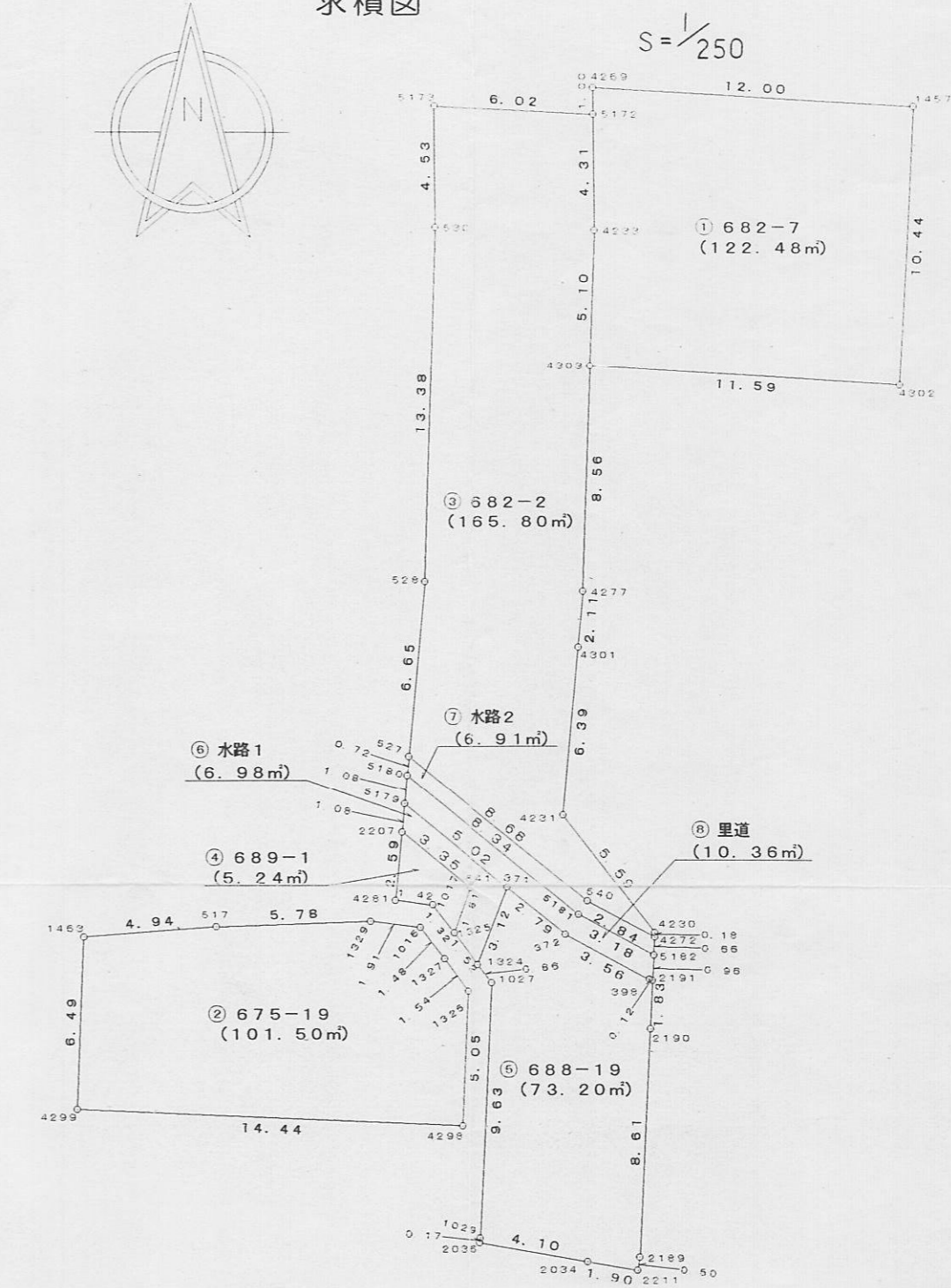

計画道路縦断面図

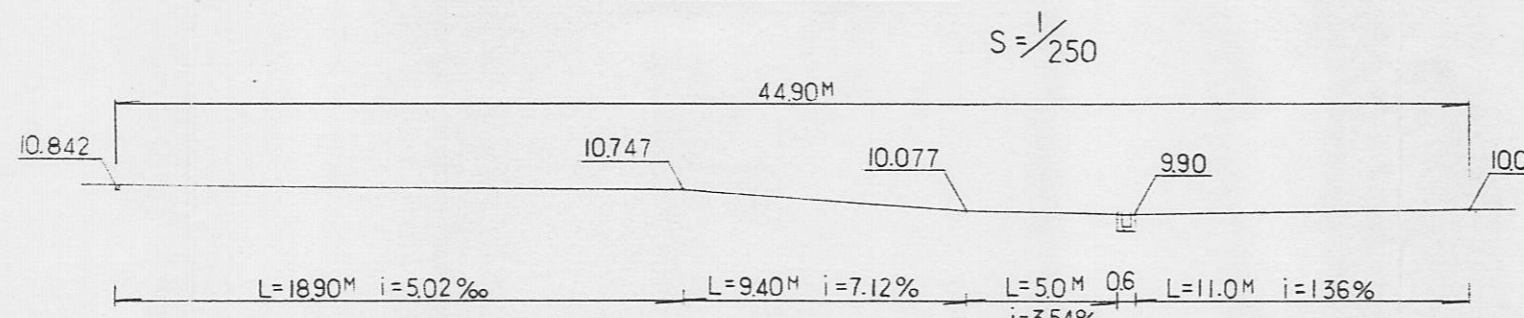

計画道路構造図 (①-①断面)

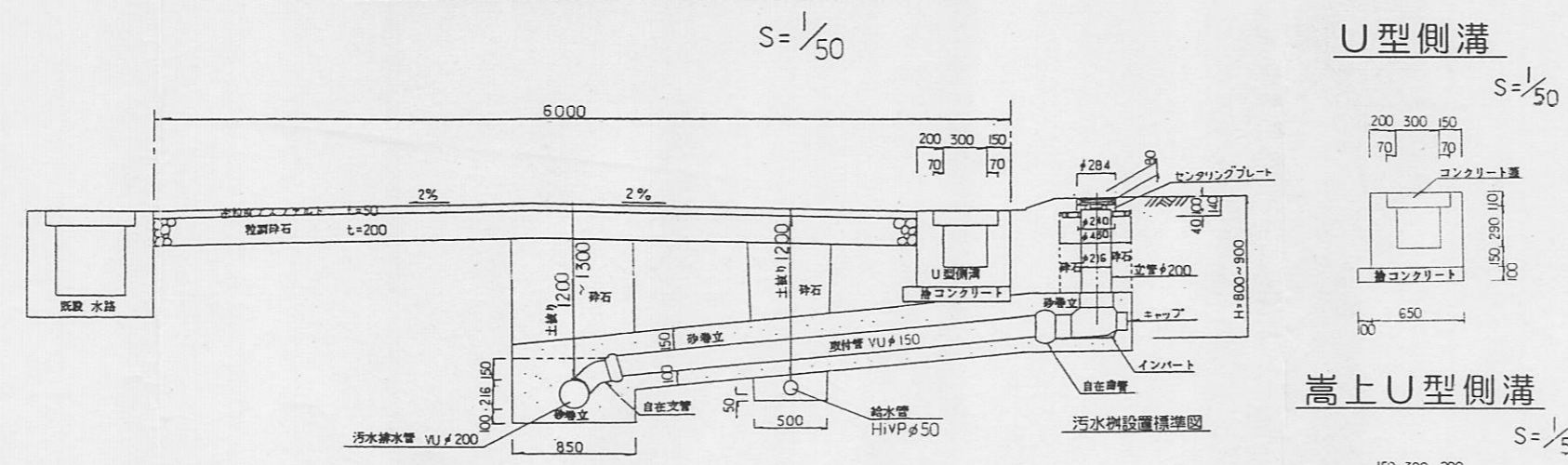

U型側溝

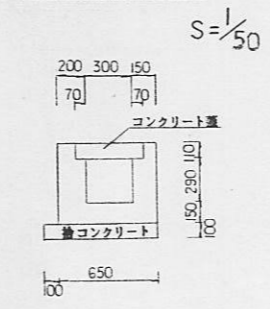

計画道路構造図 (②-②断面)

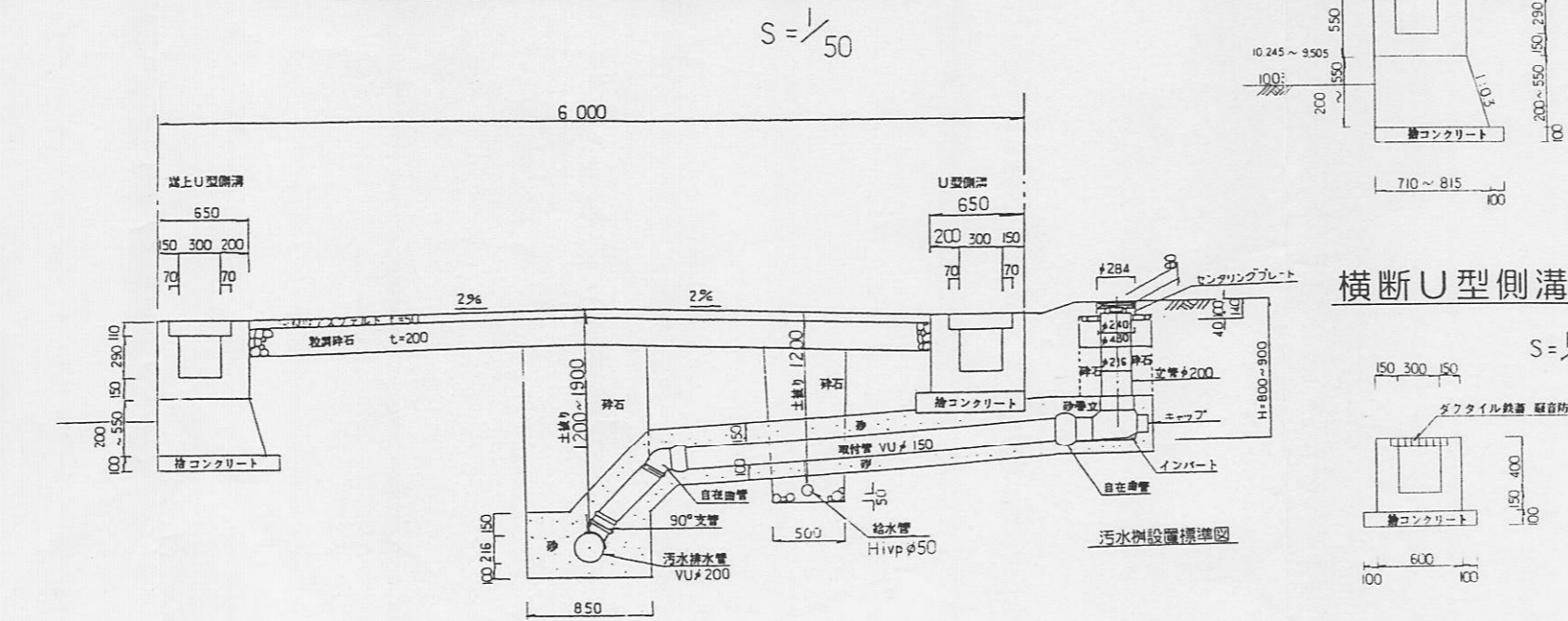

高上U型側溝

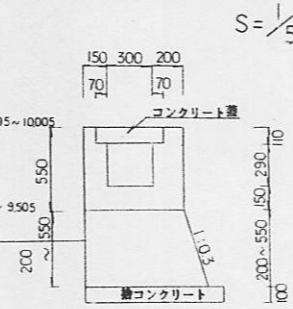

横断U型側溝

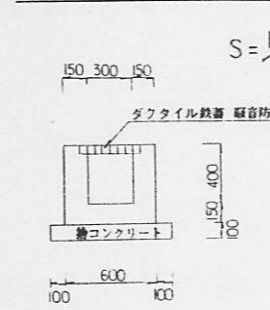

求積表

地番	NO	Xn	Yn	Yn+1-Yn-1	Xn · (Yn+1-Yn-1)	
① 682-7	4233	301.113	129.281	-0.187	-56.306121	
	4234	305.420	129.281	0.000	0.000000	
	4235	301.113	129.281	-0.187	-56.306121	
	4236	296.806	129.074	11.392	3299.174438	
	4237	292.500	140.643	12.168	3593.745792	
	4238	305.784	141.242	-11.385	-3480.328615	
	4239	306.431	129.281	-11.981	-3272.349811	
	合計				-244.946324	
	合計面積				122.4831620	
	地積				122.48	
② 675-19	4229	257.945	109.402	14.137	3787.938465	
	4230	267.300	124.025	14.701	3929.577300	
	1324	272.345	124.203	-0.432	-175.120776	
	1325	272.598	123.394	-1.812	-494.582200	
	1016	274.757	122.488	-3.795	-769.044443	
	1227	275.004	120.598	-7.489	-1909.006674	
	4217	274.892	114.819	-10.784	-2542.042300	
	1443	274.425	109.889	-5.517	-1431.727395	
	合計				-202.007475	
	合計面積				101.5037375	
地積				101.50		
③ 682-2	5175	305.420	129.281	-6.022	-1823.294460	
	5176	305.784	129.239	-6.022	-1842.288108	
	530	301.232	123.232	-0.470	-141.577900	
	528	287.852	122.789	-1.181	-322.68213	
	527	281.294	122.115	0.067	1701.246678	
	546	275.737	128.896	0.218	2241.742616	
	4278	274.376	131.333	0.207	487.840632	
	4230	274.534	131.343	-3.389	-350.423206	
	4231	278.911	127.944	-2.184	-177.248928	
	4301	285.390	128.527	0.816	132.842400	
合計				-101.613201		
合計面積				148.300009		
地積				148.30		
④ 688-19	4281	275.785	121.581	-1.135	-313.015975	
	2207	278.382	121.432	2.467	799.072425	
	2441	275.241	124.428	-1.038	-235.250088	
	1325	274.524	123.770	-1.461	-401.123324	
	1017	275.405	122.987	-2.209	-608.804818	
	合計				10.483224	
	合計面積				2.2415030	
	地積				2.24	
	⑤ 688-7	1324	272.347	124.693	2.050	563.094820
		371	274.258	125.420	-2.757	-761.643304
5179		273.441	121.938	-3.994	-1117.205118	
2207		278.365	121.832	2.490	493.128850	
241		274.241	124.428	1.928	535.230258	
1325		274.524	123.770	0.247	72.305218	
合計					-13.925774	
合計面積					6.9818890	
地積					6.98	
⑥ 水路1		NO	Xn	Yn	Yn+1-Yn-1	Xn · (Yn+1-Yn-1)
	5180	280.517	122.044	6.382	1791.101045	
	5181	275.237	128.500	9.251	2546.217487	
	5182	273.714	131.225	2.833	775.431762	
	4272	274.376	131.333	-3.453	-674.592564	
	合計				-13.825284	
	合計面積				8.9154500	
	地積				8.91	
	⑦ 水路2	NO	Xn	Yn	Yn+1-Yn-1	Xn · (Yn+1-Yn-1)
		5183	273.714	131.225	-2.723	-749.702646
5184		275.237	128.500	-3.251	-2546.217487	
5180		280.517	122.044	-6.382	-1840.752554	
5179		278.441	121.938	3.784	1037.943224	
371		274.258	125.830	6.057	1672.294705	
372		274.487	127.992	5.287	1451.212769	
398		272.785	131.117	3.244	884.914240	
2191		275.241	131.229	0.178	48.550288	
合計					-20.732478	
合計面積				10.3603350		
地積				10.36		
⑧ 里道	NO	Xn	Yn	Yn+1-Yn-1	Xn · (Yn+1-Yn-1)	
	2191	275.241	131.229	-2.209	-608.804818	
	合計				10.483224	
	合計面積				2.2415030	
	地積				2.24	
	⑨ 688-19	NO	Xn	Yn	Yn+1-Yn-1	Xn · (Yn+1-Yn-1)
		371	274.258	125.420	3.209	711.631400
		372	274.487	127.535	2.287	1424.883224
		2191	272.785	131.117	3.244	884.914240
		2192	275.726	131.229	0.022	2.000632
2193		279.228	131.139	-0.072	-144.970816	
2189		270.324	130.467	-0.560	-148.901440	
2211		281.824	130.579	-1.259	-512.917134	
2034		282.120	128.708	-5.411	-1549.599205	
2028		282.977	124.428	-4.010	-1124.126776	
合計				144.412254		
合計面積				144.410943		
地積				144.41		

指定年月日・番号	14年3月13日	第18-16号
告示年月日・番号	14年3月14日	第62号

承 諾 書

この図面記載のとおり道路の位置の指定・変更・廃止を承諾します。

道路の幅員の延長	幅員	延長	道路の面積
	6.0 m	26.4 m	158.53 m ²

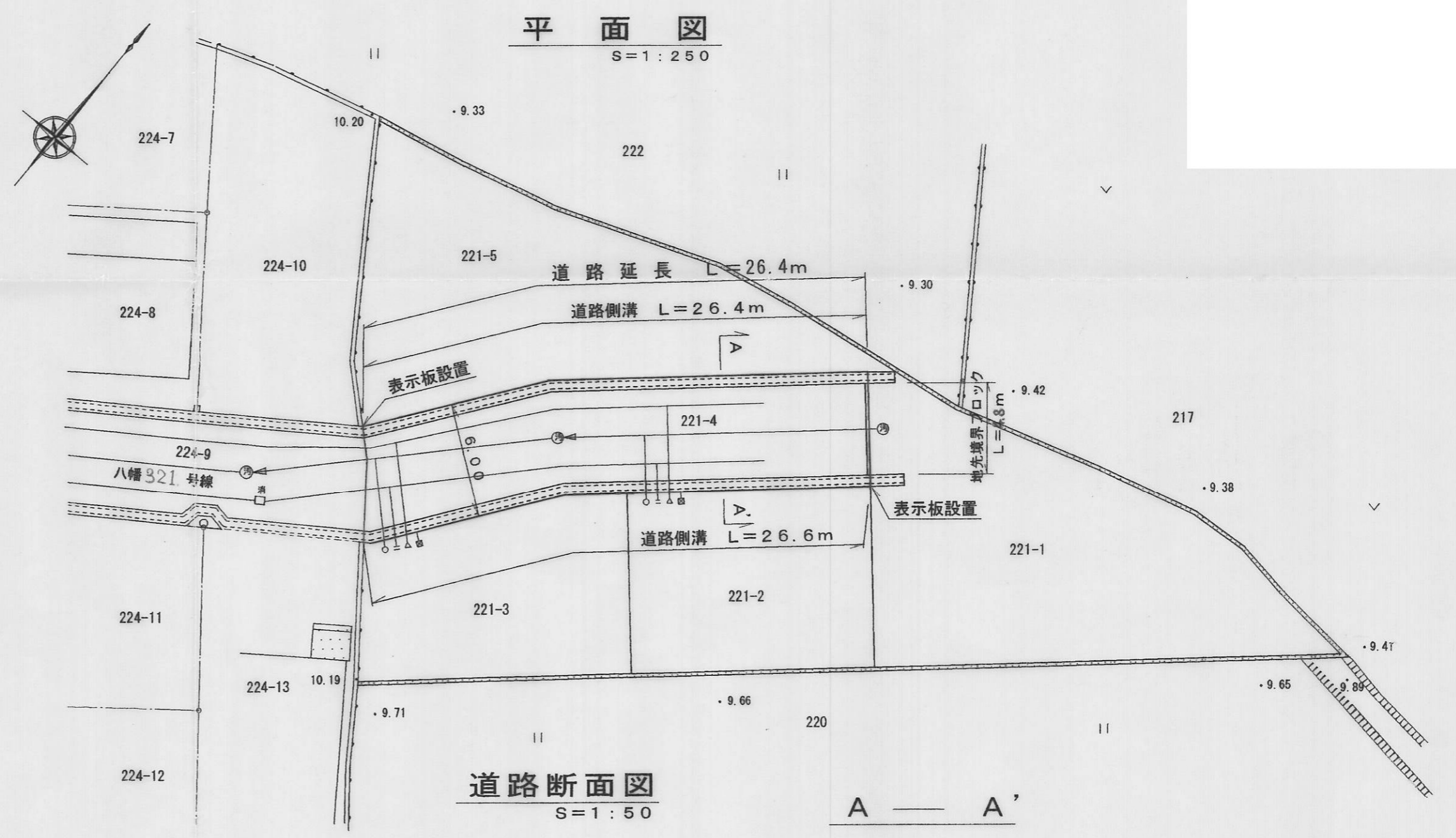

構 造 図

S=1:20

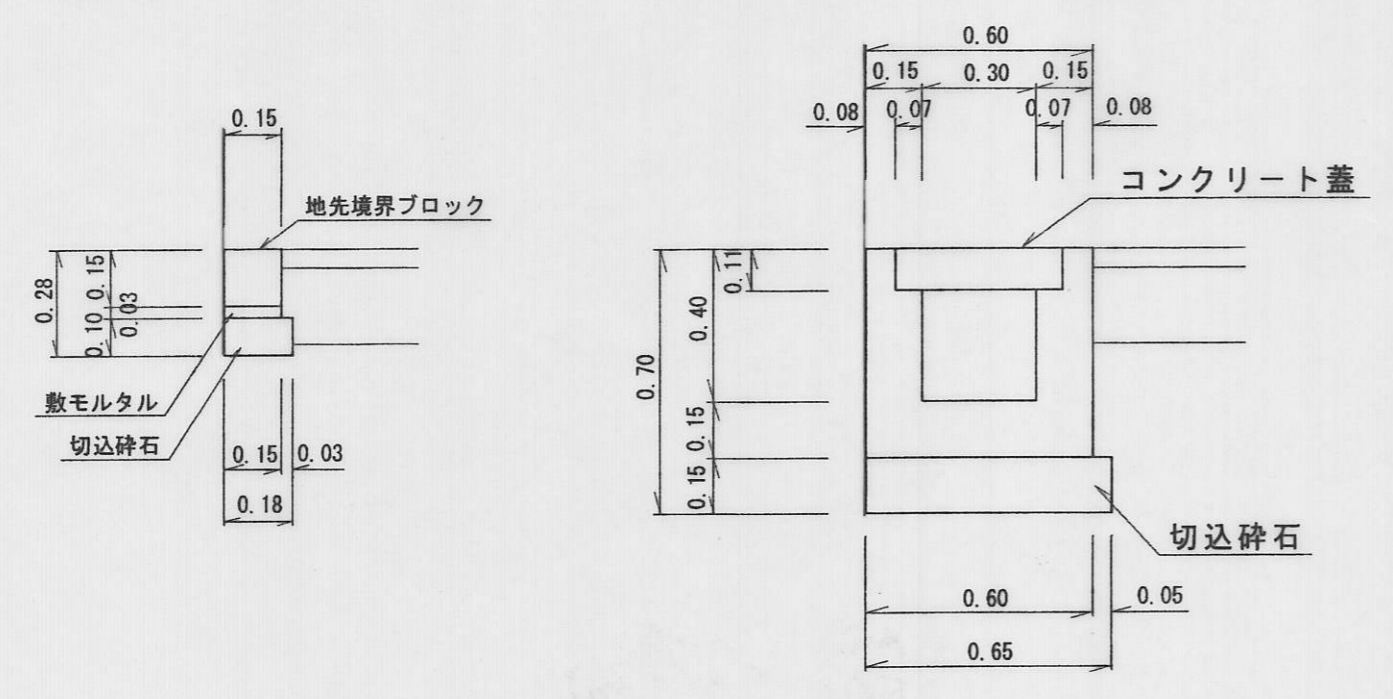

道路断面図

S=1:50

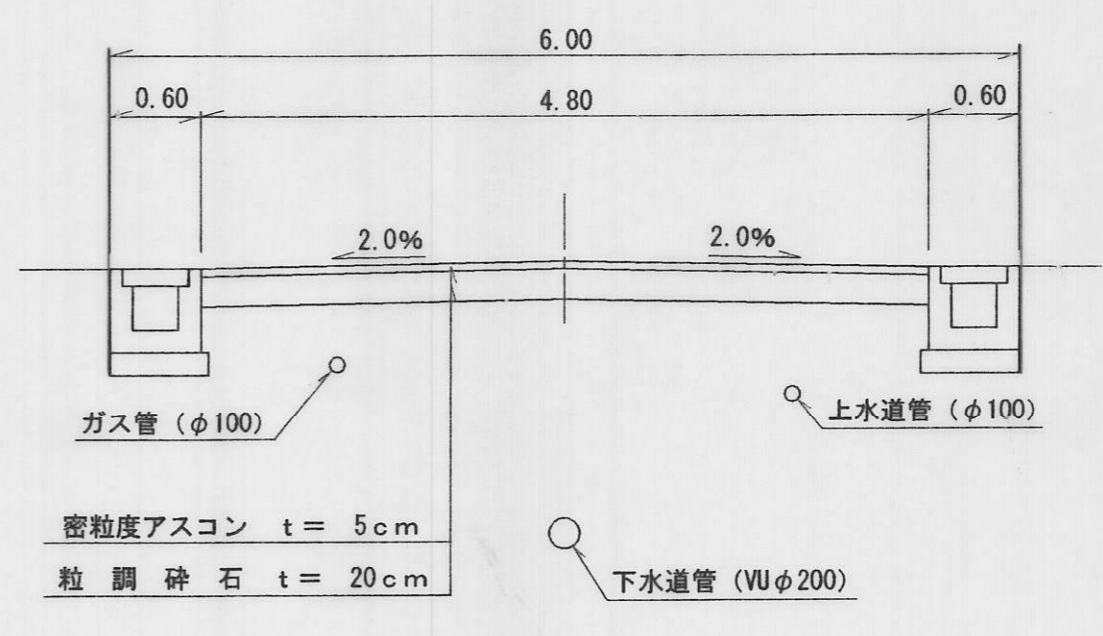

指定年月日・番号	14年 3月 13日	第13-16号
告示年月日・番号	14年 3月 14日	第 62号

承 諾 書

この図面記載のとおり道路の位置の指定・変更・廃止を承諾します。

道路の幅員の延長	幅員	延長	道路の面積
	6.0 m	26.4 m	158.53 m ²

求 積 図

縮尺 S=1:250

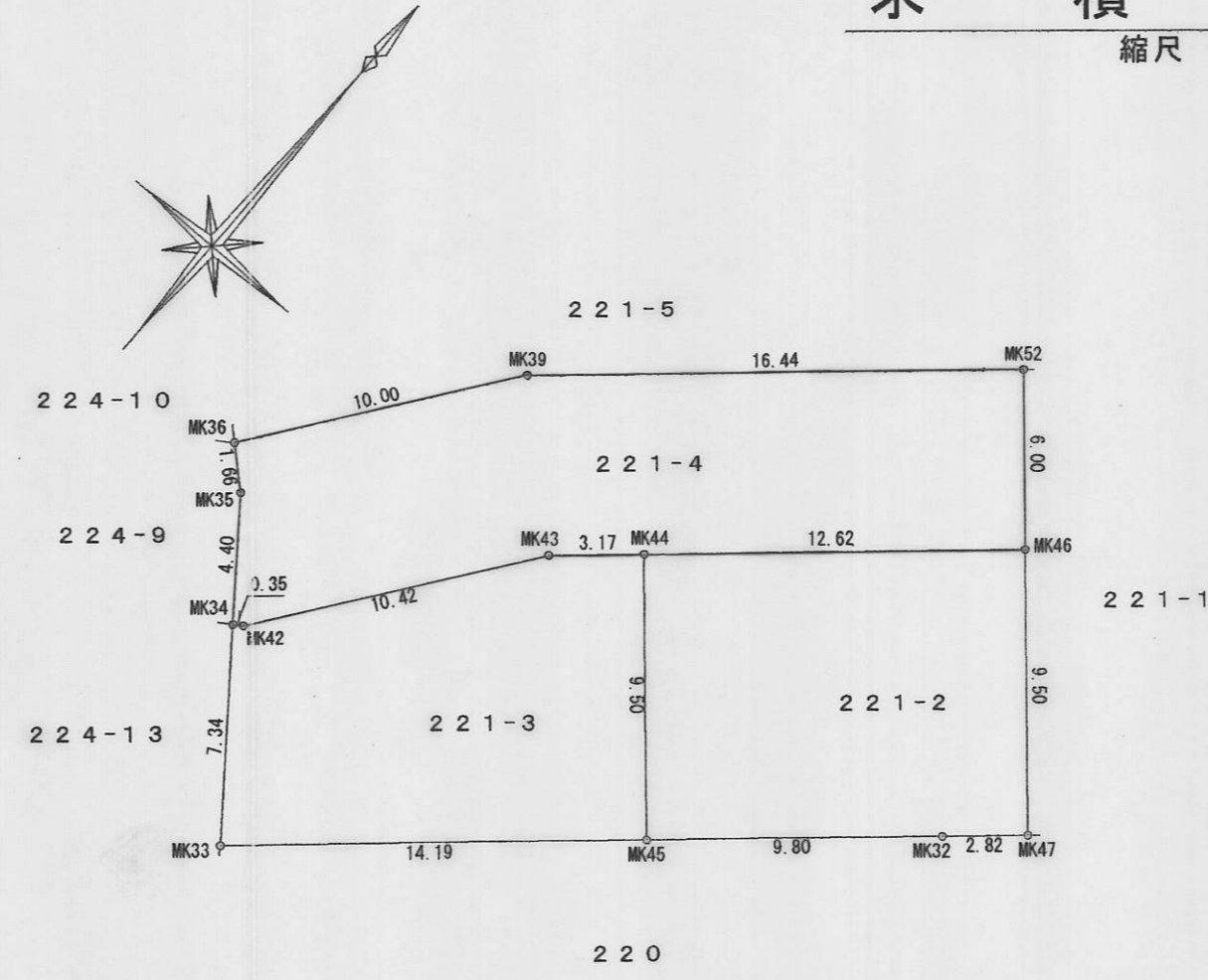

直角座標法求積表

221-3					
地番	NO	X _n	Y _n	X _n · (Y _{n+1} - Y _{n-1})	距離
	MK34	1004.102	1063.324	-4211.203788	0.35
	MK42	1004.301	1063.617	6493.810266	10.42
	MK43	1012.703	1069.790	8658.610650	3.17
	MK44	1014.800	1072.167	8793.242000	9.50
	MK45	1007.676	1078.455	-4389.436656	14.19
	MK33	998.283	1067.811	-15105.020073	7.34
	合計			240.002399	
	合計面積			120.0011995	
	地積			120.00	m ²

221-2					
地番	NO	X _n	Y _n	X _n · (Y _{n+1} - Y _{n-1})	距離
	MK44	1014.800	1072.167	3228.078800	12.62
	MK46	1023.157	1081.636	16122.908006	9.50
	MK47	1016.032	1087.925	4236.853440	2.82
	MK32	1014.163	1085.806	-9604.123610	9.80
	MK45	1007.676	1078.455	-13743.692964	9.50
	合計			240.023672	
	合計面積			120.0118360	
	地積			120.01	m ²

221-4					
地番	NO	X _n	Y _n	X _n · (Y _{n+1} - Y _{n-1})	距離
	MK34	1004.102	1063.324	-2991.219858	4.40
	MK35	1007.596	1060.638	-3944.746170	1.66
	MK36	1008.716	1059.409	4736.930336	10.00
	MK39	1016.777	1065.334	18561.264135	16.44
	MK52	1027.657	1077.664	16752.864414	6.00
	MK46	1023.157	1081.636	-5624.294029	12.62
	MK44	1014.800	1072.167	-12021.320800	3.17
	MK43	1012.703	1069.790	-8658.610650	10.42
	MK42	1004.301	1063.617	-6493.810266	0.35
	合計			317.064812	
	合計面積			158.532406	
	地積			158.53	m ²

様式第19号 (第14条関係)

指定年月日・番号	14年5月28日	第13-17号
公告年月日・番号	14年5月30日	第164号

元帳 備考 書付
この図面記載のとおり道路の位置の指定・変更・廃止を承諾します。

道路の幅員	4.25m	延長	3.85m	道路の面積	171.66㎡
道路の幅員	4.00m	延長	3.73m		

道路計画平面図

S=1:250

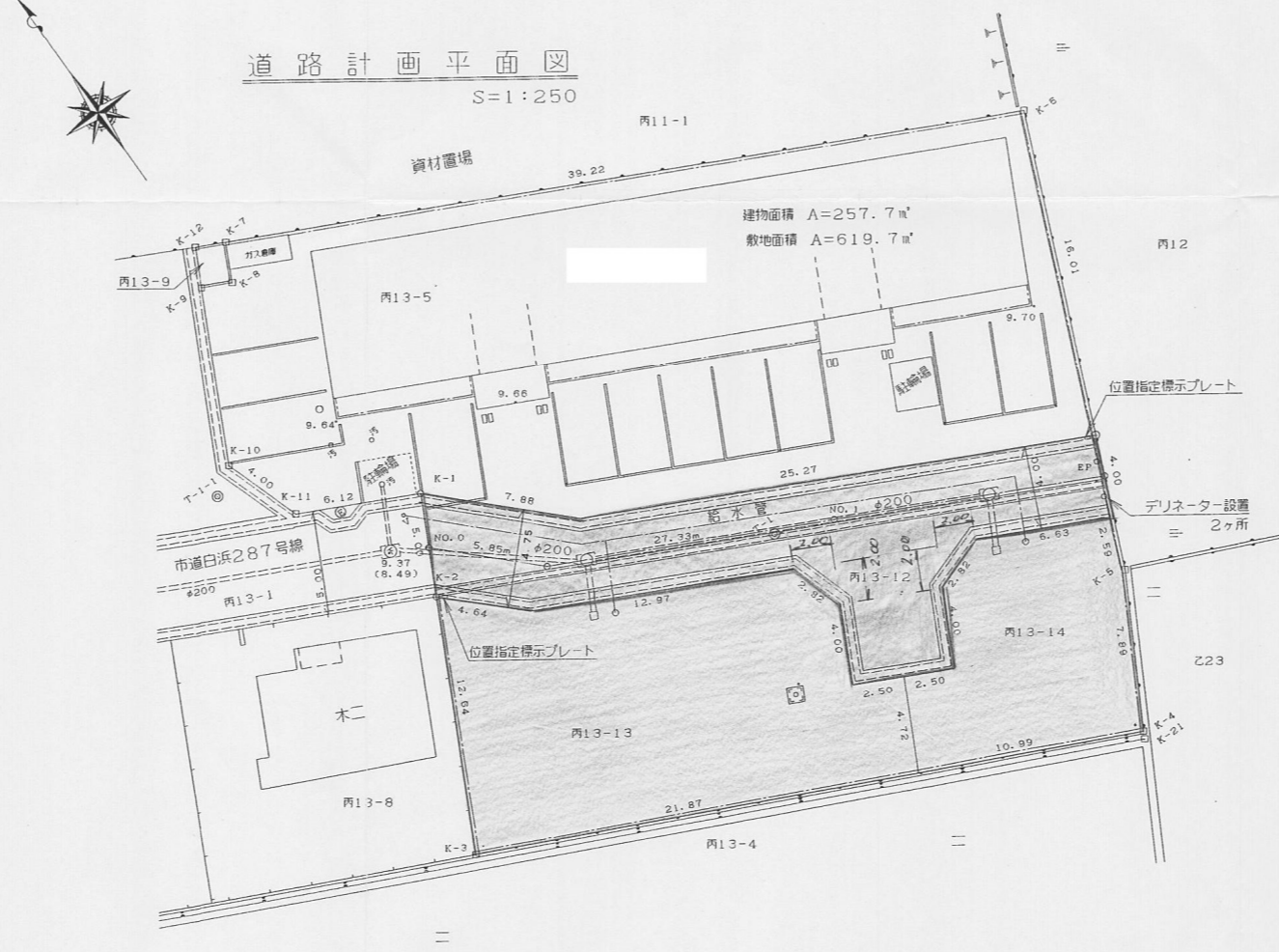

標準断面図

S=1:50

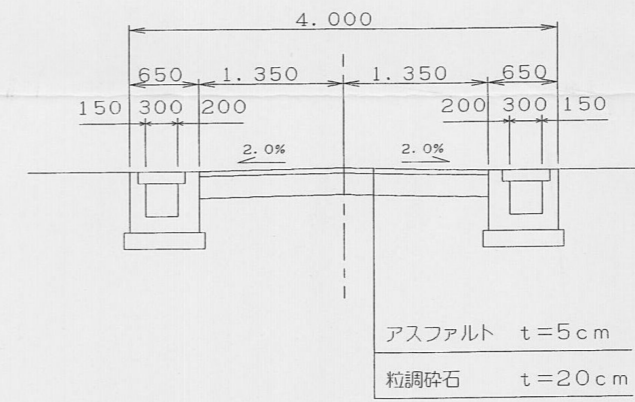

構造図

S=1:20

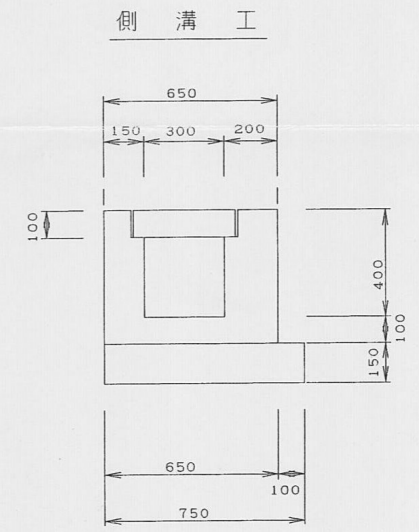

縦断面図

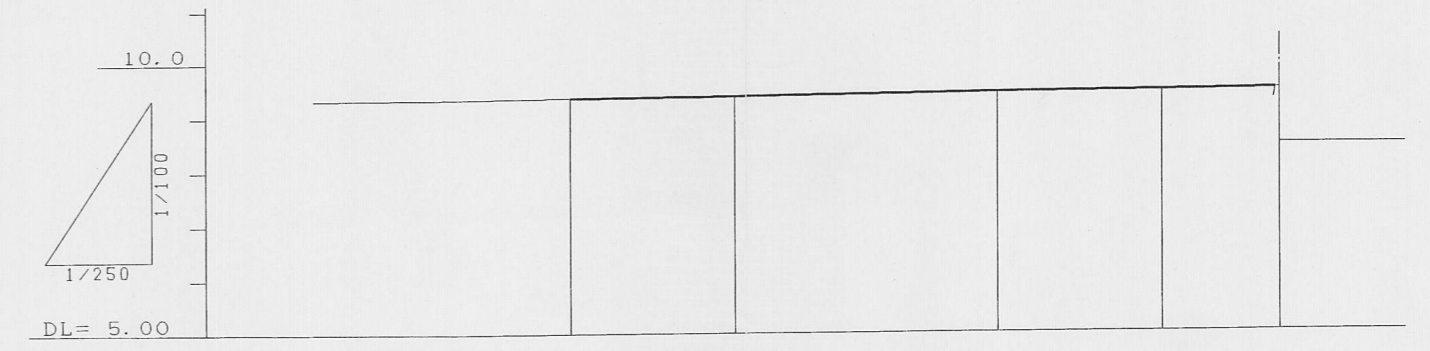

求積図

S=1:250

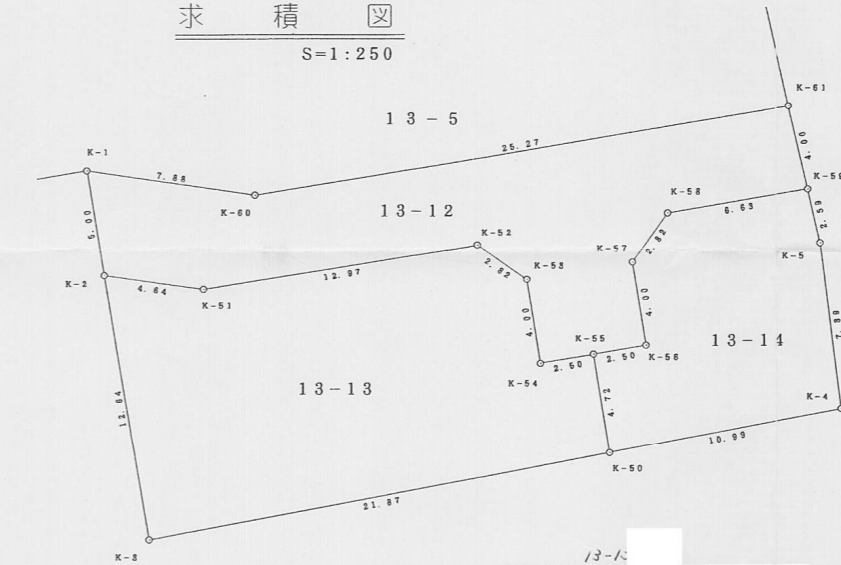

点名	X	Y	辺長
K-1	1011.653	987.129	
K-2	1007.181	984.881	5.89
K-3	1002.898	988.199	4.84
K-4	998.152	989.784	12.87
K-5	992.428	1000.897	2.82
K-6	981.883	988.994	4.83
K-7	988.732	1001.120	2.89
K-8	988.822	1000.268	2.86
K-9	982.189	1000.157	4.82
K-10	984.681	1007.841	2.82
K-11	981.151	1013.768	6.83
K-12	984.881	1013.259	4.89
K-13	1000.121	989.732	28.27
K-14	1011.653	987.129	7.88
面積			171.8822256 ㎡
地積			171.66 ㎡

点名	X	Y	辺長
K-1	1007.181	984.881	
K-2	998.889	979.239	12.84
K-3	988.884	989.812	21.87
K-4	988.732	1001.120	4.78
K-5	981.882	988.888	2.88
K-6	988.428	1000.897	4.88
K-7	988.117	989.785	2.82
K-8	1000.224	988.154	12.87
K-9	1007.181	984.881	4.84
面積			224.2007229 ㎡
地積			224.30 ㎡

点名	X	Y	辺長
K-1	988.884	989.812	
K-2	981.888	1000.888	10.88
K-3	988.731	1012.788	7.88
K-4	981.151	1013.768	2.88
K-5	984.681	1007.841	6.83
K-6	982.189	1000.157	2.82
K-7	988.812	1003.268	4.88
K-8	988.732	1001.120	2.88
K-9	988.884	989.812	4.78
面積			121.2249228 ㎡
地積			121.33 ㎡