

平成16年度 道路位置指定一覧表

図面ページ	指定番号	指定年月日	地名	備考
1	16-1	16.8.3	東辻井二丁目82番1	
2	16-2	16.6.3	白浜町字砂屋敷丙400番9	
3	16-3	16.8.6	延末字村側388番8及び388番9	
4	16-4	16.7.29	岡田字蔵ノ内243番1及び243番2	
5	16-5	16.12.1	城東町五軒屋4番43	
6	16-6	16.8.9	御立中五丁目1154番2、1154番20及び1154番地 先里道	
7	16-7	16.8.25	白浜町字塚ノ坪甲2124番9	
8	16-8	16.11.5	青山三丁目955番21、955番22及び957番4	
9	16-9	16.10.1	御立中六丁目654番4、654番12	
10	16-10	16.8.26	広畑区蒲田字東下井251番4、251番12及び251 番12地先里道	
11	16-11	16.12.1	山吹一丁目1161番6	
12	16-12	17.1.19	白浜町字下十ノ坪乙555番11	指定14-23号の 延長
13	16-13	17.1.27	御立中五丁目1154番26	指定16-6号の 延長
14	16-14	17.4.18	御立西一丁目1678番4及び1685番4	
15	16-15	17.4.27	白国四丁目163番11	
16	16-16	17.8.2	保城字野田537番9	
17	16-17	19.1.30	梅ヶ谷町974番337	
18	16-18	17.5.26	田寺八丁目145番7	
20	16-20	17.7.15	飾磨区中島字高関75番4及び75番10	

指定年月日・番号	平成16年12月1日第16-11号				
公告年月日・番号	平成16年12月3日第285号				
承諾書					
この図面記載の通り、道路の位置の指定・変更・廃止を申請します。					
道路の幅員	6.00 m	道路の延長	31.95 m	道路の面積	191.47 m ²

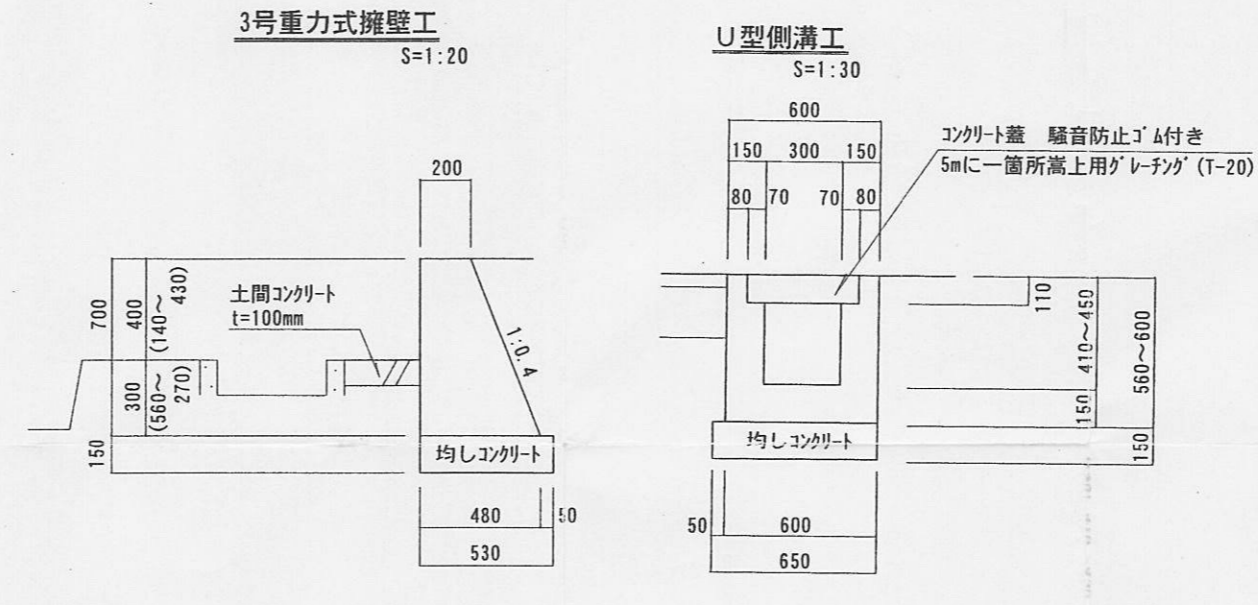
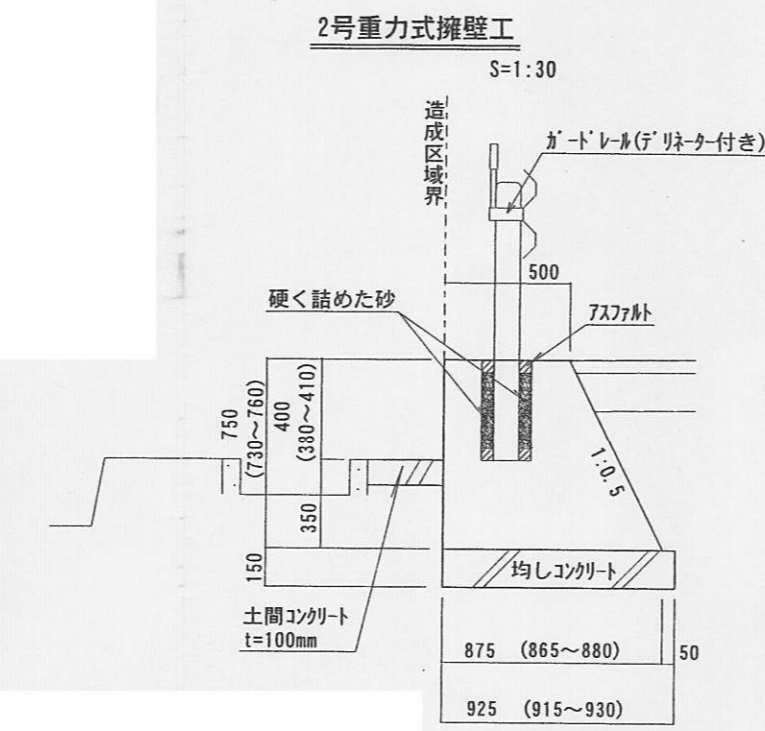
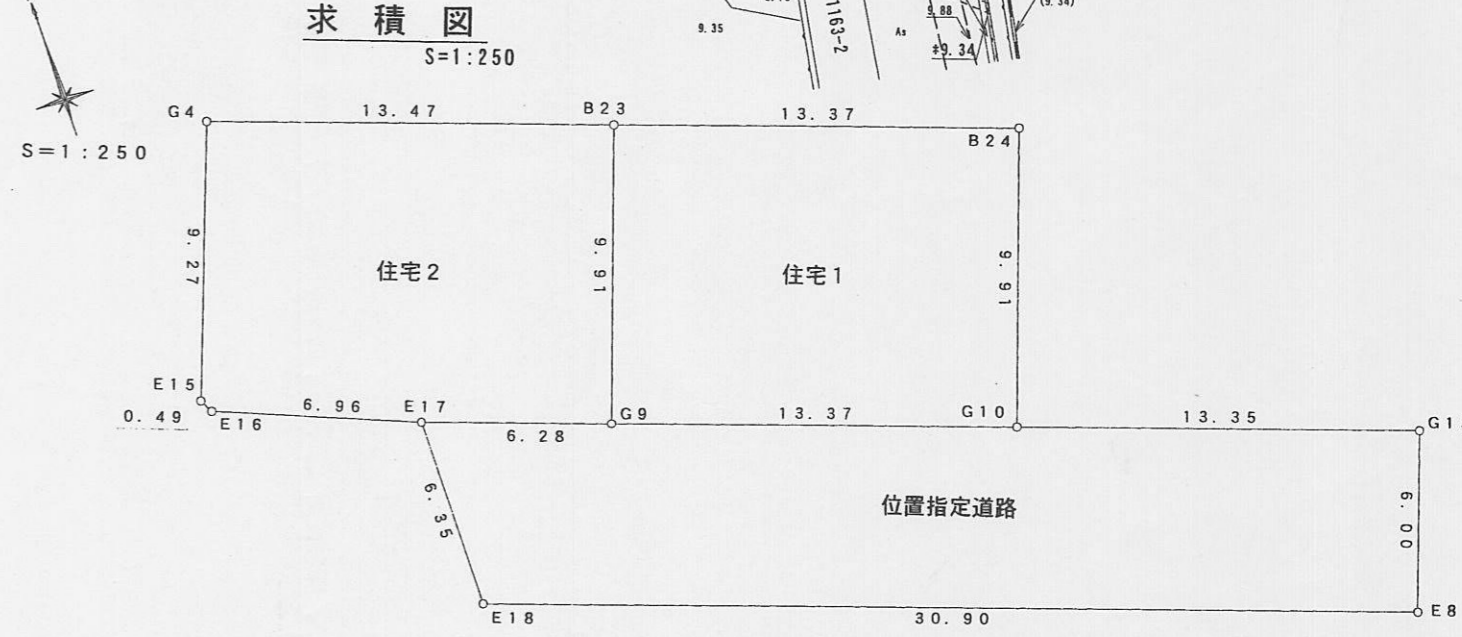
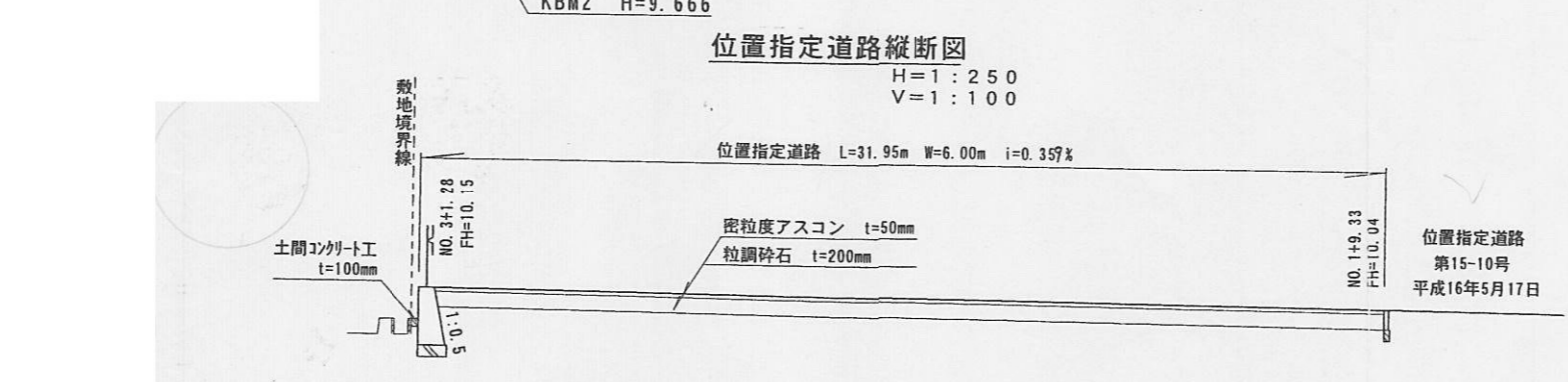
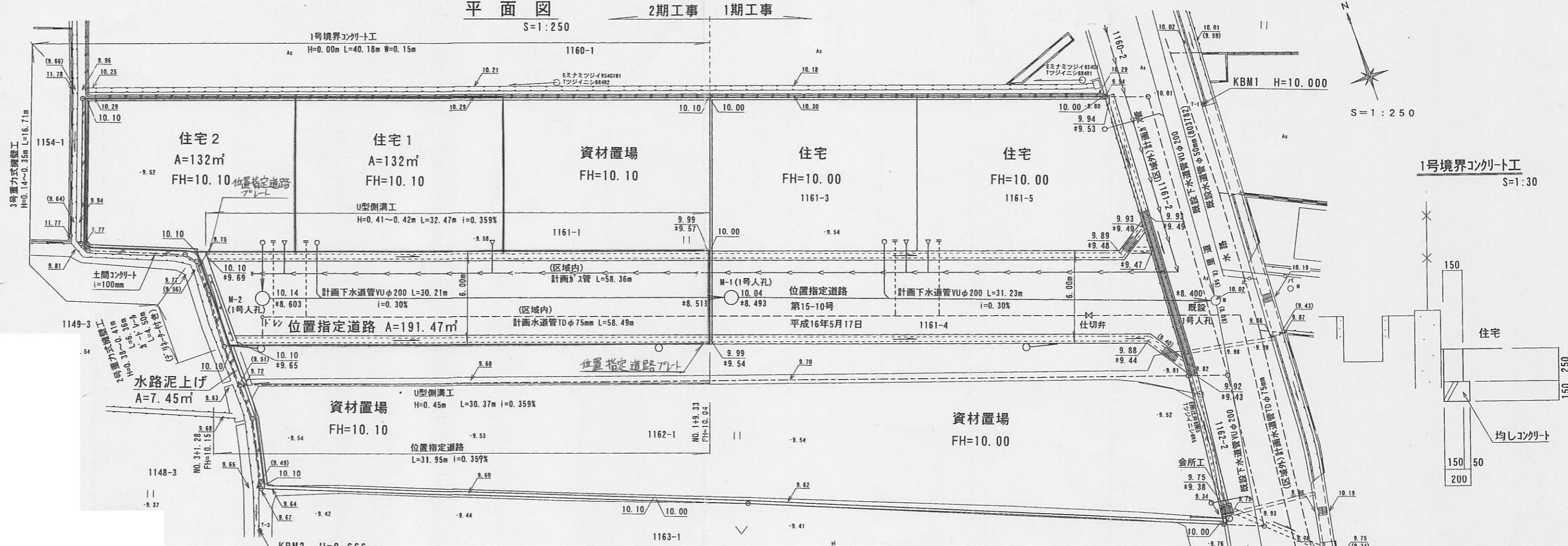

地番	測点	Xn	Yn	(Xn+1 - Xn-1) Yn		
住宅1	G13	501.549	466.856	4689.101664		
	G10	505.932	454.251	3986.052525		
	G9	510.324	441.623	2850.676465		
	E17	512.387	435.689	-1866.055987		
	E18	506.041	435.698	-7188.581302		
	E8	495.888	464.880	-2088.240960		
					倍積	382.952405
					面積	191.4762028
				地積	191.47	
				坪数	57.922	

地番	測点	Xn	Yn	(Xn+1 - Xn-1) Yn	
住宅2	B23	519.683	444.880	-2208.829200	
	G9	510.324	441.623	-6072.757873	
	G10	505.932	454.251	2255.356215	
	B24	515.289	457.507	6291.178757	
					倍積
				面積	132.4739495
				地積	132.47
				坪数	40.073

地番	測点	Xn	Yn	(Xn+1 - Xn-1) Yn	
住宅1	G4	524.110	432.161	-1851.809885	
	E15	515.398	429.000	-3926.208000	
	E16	514.958	429.226	-1292.399486	
	E17	512.387	435.689	-2018.982826	
	G9	510.324	441.623	3222.081408	
	B23	519.683	444.880	6133.115680	
					倍積
				面積	132.8984455
				地積	132.89
				坪数	40.202

矩路市型樹蓋(鉄製)
鍍板取付は下流側とする。

指定年月日・番号	17年 1月 19日 第 16-12号		
公告年月日・番号	17年 1月 21日 第 16号		
承諾書			
この図面記載のとおり道路の位置の指定・変更・廃止を承諾します。			
道路の幅員 ・幅員別の 道路の延長	幅員 6.00 m 延長 25.29 m m m m m	道路の面積	152.34 m ²

求積図 S=1:200

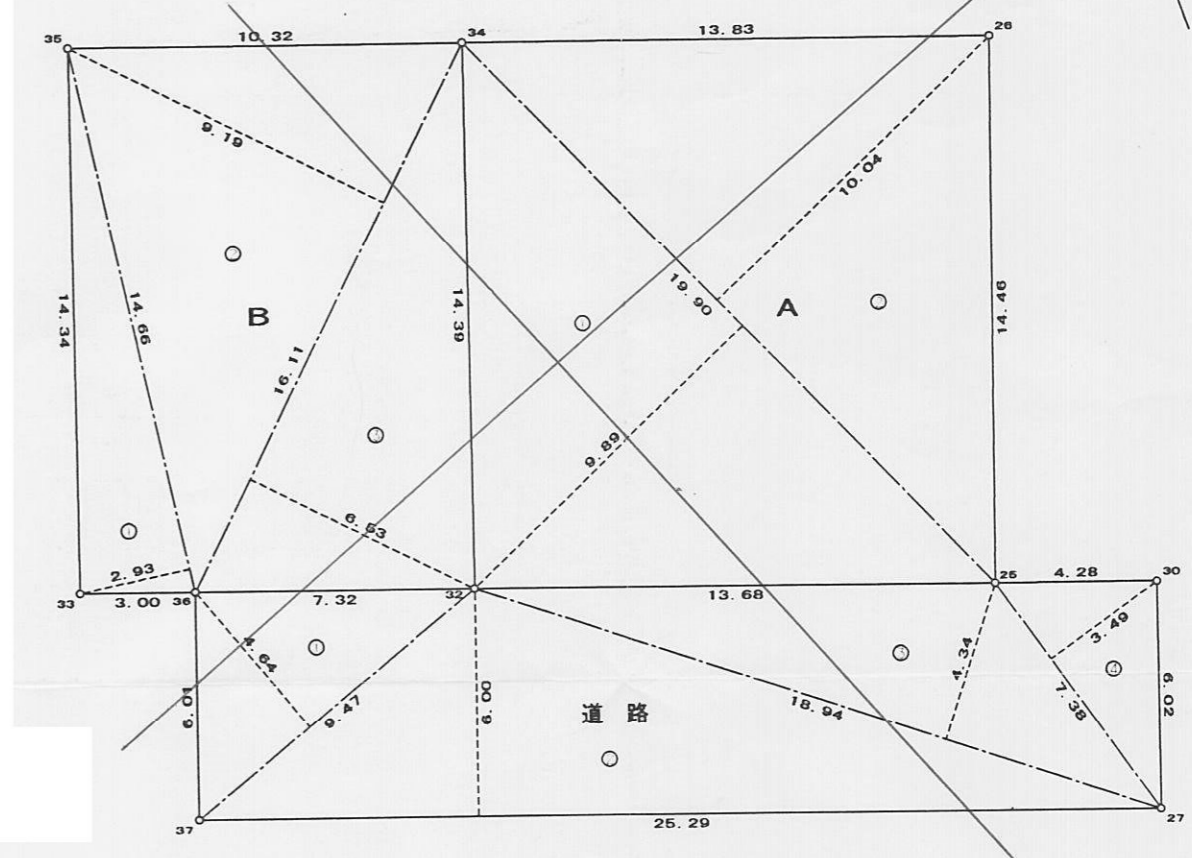

平面図 S=1:200

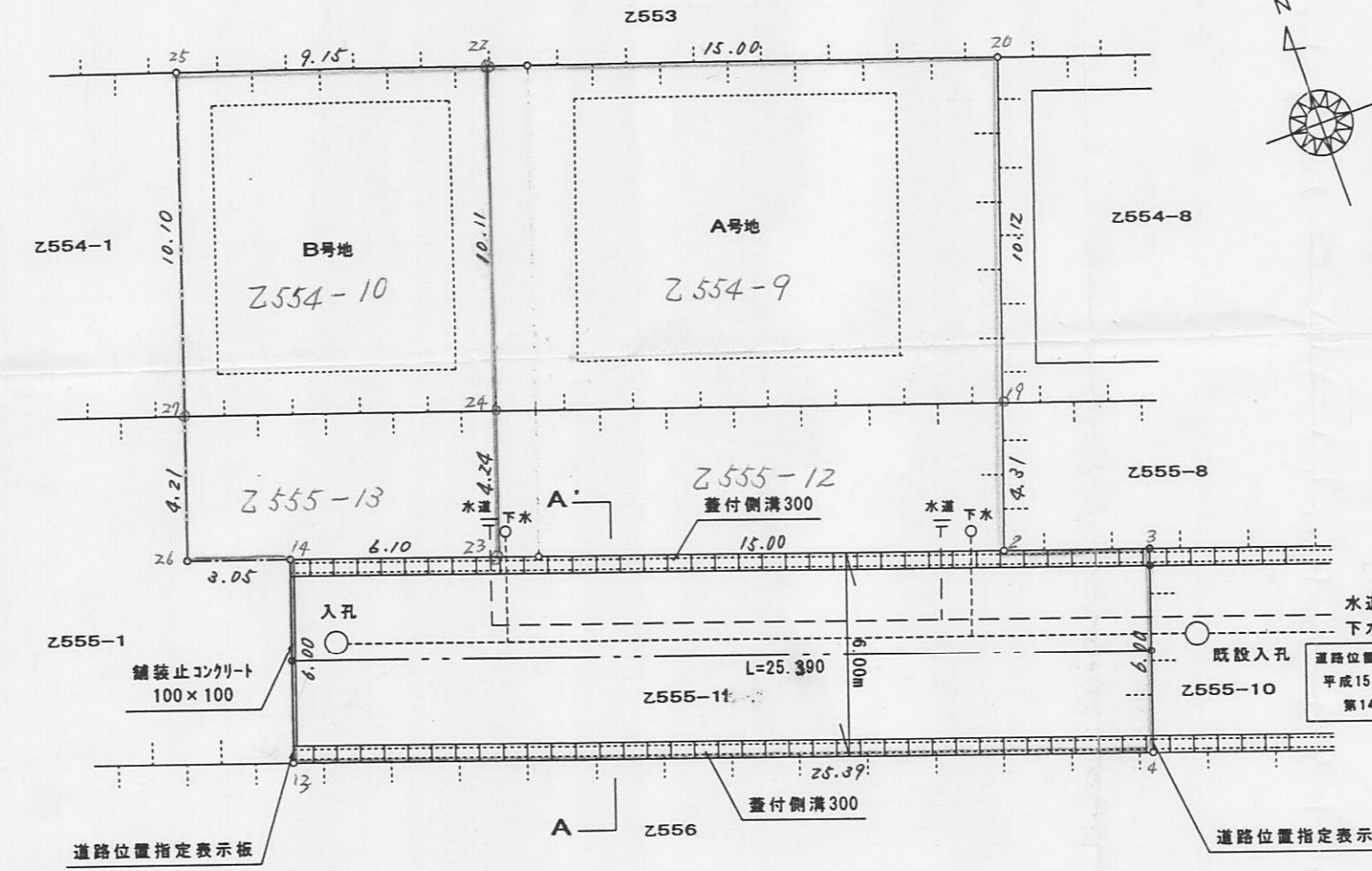

座標求積表

地番	Xn	Yn	(Xn+1-Xn-1) Yn	面積
19	-9.934	12.763	59.475680	10.12
20	-6.685	22.351	389.364220	15.00
22	7.486	17.369	-189.078934	10.11
24	4.221	7.795	-36.137620	4.24
23	2.850	3.774	-58.670604	15.00
面積				432.097288
面積				216.0486190
面積				216.04

地番	Xn	Yn	(Xn+1-Xn-1) Yn	面積
23	2.850	3.774	-16.584278	4.24
24	4.221	7.795	36.137620	10.11
22	7.486	17.369	206.760576	9.15
25	16.125	14.327	77.036279	10.10
27	12.863	4.761	-22.000811	4.21
26	11.504	0.776	-3.294120	3.05
14	8.618	1.776	-15.369504	6.10
面積				252.675992
面積				131.33

地番	Xn	Yn	(Xn+1-Xn-1) Yn	面積
3	-15.372	10.093	60.759860	4.28
2	-11.325	8.683	198.221626	15.00
23	2.850	3.774	75.264882	6.10
14	8.618	1.776	6.747024	6.00
13	6.649	-3.893	101.073959	25.39
4	-17.345	4.422	-97.376882	6.00
面積				304.890489
面積				152.3452445
面積				152.34

三斜求積表

地番	NO.	底辺	高さ	倍面積	面積
A	1	19.90	9.89		196.8110
	2	19.90	10.04		199.7960
		倍面積			396.6070
		面積			198.30350
		地積			198.30

地番 B

NO.	底辺	高さ	倍面積	面積
1	14.66	2.93		42.9538
2	16.11	9.19		148.0509
3	16.11	6.53		105.1983
		倍面積		296.2030
		面積		148.10150
		地積		148.10

地番 道路

NO.	底辺	高さ	倍面積	面積
1	9.47	4.64		43.9408
2	25.29	6.00		151.7400
3	18.94	4.34		82.1996
4	7.38	3.49		25.7562
		倍面積		303.6366
		面積		151.81830
		地積		151.81

団地の面積 498.21 m²

側溝詳細図 S=1:20

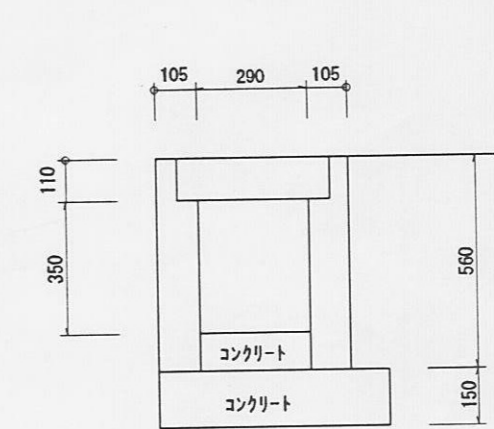

道路末端図 S=1:50

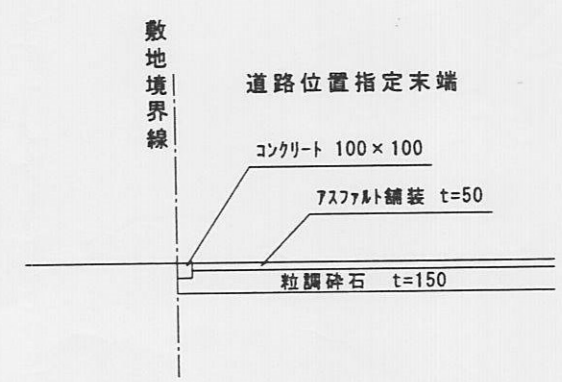

断面図 S=1:50

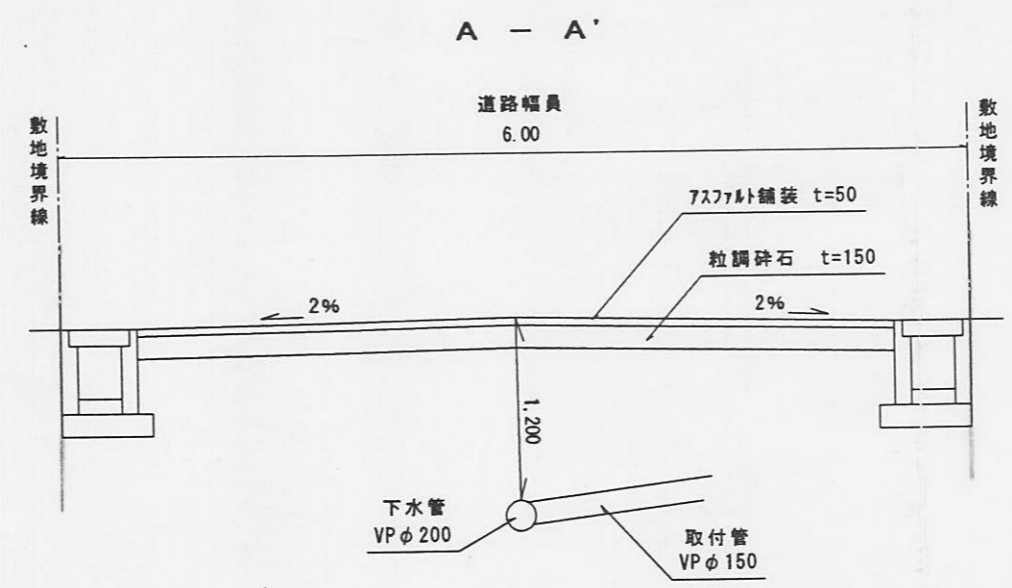

指定年月日・番号	平成 17年 1月 27日	第 16-13	号
広告年月日・番号	平成 17年 2月 1日	第 21	号
承 諾 書			
この図面記載のとおり道路の位置の指定・変更・廃止を承諾します。			
道路の幅員・ 幅員別 道路の延長	幅員 6.00m 延長 22.02m m	道路の面積	132.20 m ²

平面図 1/250



求積図

S=1/500

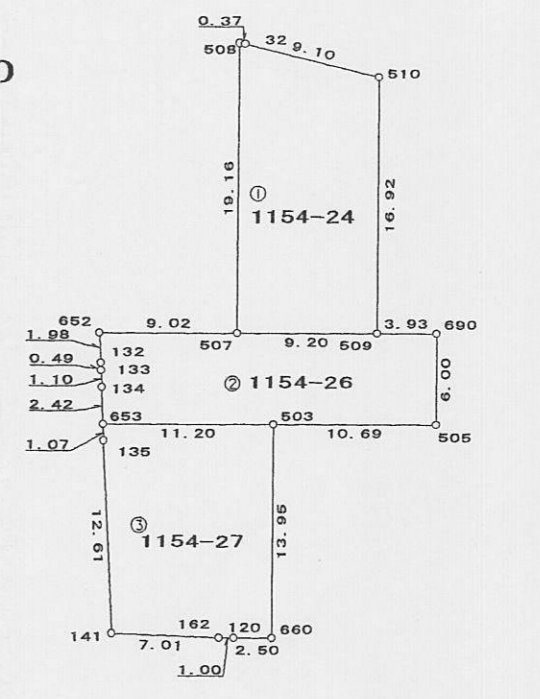

座標求積表

地番	① 1154-24	Xn	Yn	(Xn+1 - Xn-1) Yn
測点				
510		139.002	100.559	-2115.560242
509		123.963	92.790	-1003.523850
507		128.187	84.615	1798.407210
508		145.217	93.413	1570.646182
32		145.001	93.714	-582.432510
	倍面積			-332.463210
	面積			166.2316050
	地積			166.23 m ²

地番	② 1154-26	Xn	Yn	(Xn+1 - Xn-1) Yn
測点				
690		122.158	96.285	-687.282330
505		116.825	93.530	-39.469660
503		121.736	84.024	844.609248
653		126.877	74.073	543.621747
134		129.075	75.102	240.251298
133		130.076	75.560	109.335320
132		130.522	75.766	170.776564
652		132.330	76.594	-178.846990
507		128.187	84.615	-707.973705
509		123.963	92.790	-559.430910
	倍面積			-264.409418
	面積			132.2047090
	地積			132.20 m ²

地番	③ 1154-27	Xn	Yn	(Xn+1 - Xn-1) Yn
測点				
503		121.736	84.024	-1473.444864
660		109.341	77.621	-873.934839
120		110.477	75.388	122.656276
162		110.968	74.516	293.444008
141		114.415	68.412	1021.733220
135		125.903	73.618	917.427516
653		126.877	74.073	-308.662191
	倍面積			-300.780874
	面積			150.3904370
	地積			150.39 m ²

計画道路縦断面図

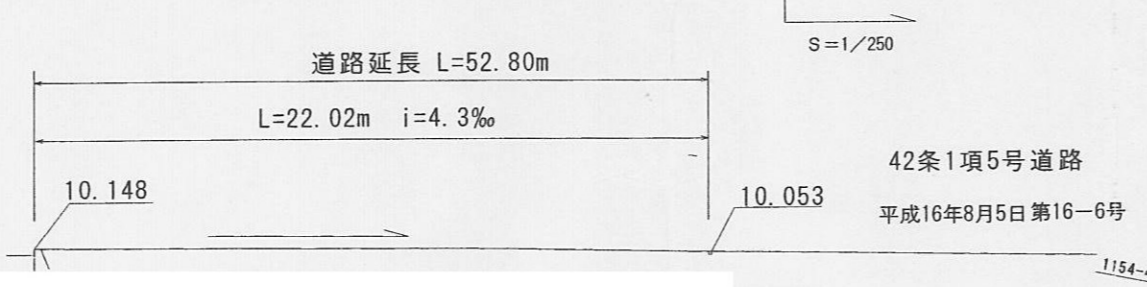

計画道路・給排水施設標準断面図

1/50

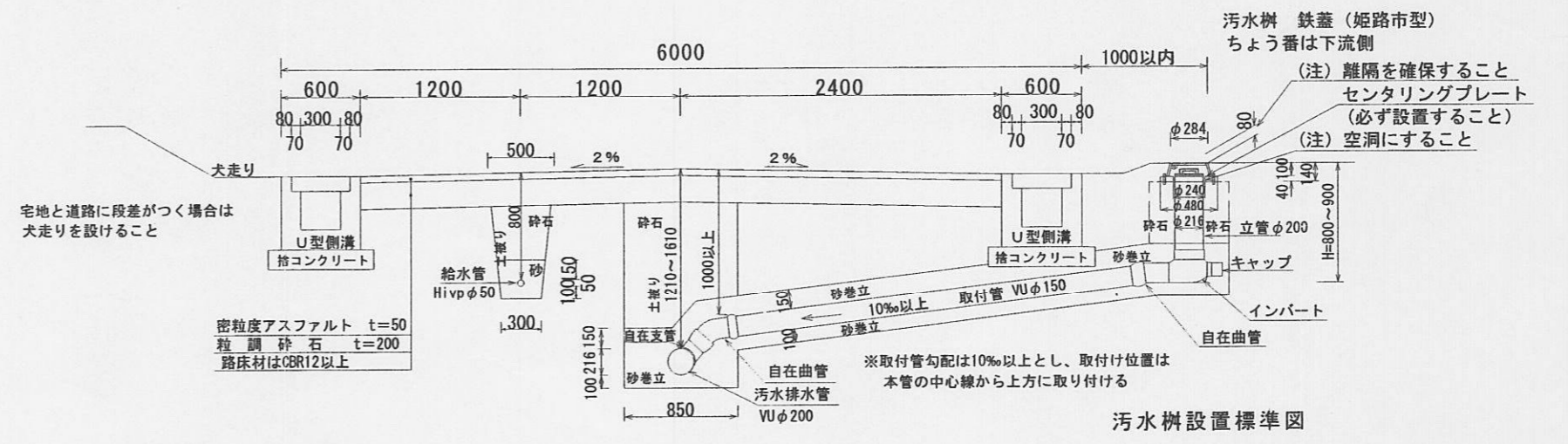

合計面積 448.82 m²

様式第19号(第14条関係)

指定年月日・番号	平成17年4月18日	第16-14号
公告年月日・番号	平成17年4月20日	第88号

承諾書

この図面記載のとおり道路の位置の指定・変更・廃止を承諾します。

道路の幅員・幅員	幅員 6.00~6.86 m	延長 39.07 m	道路の面積	249.84 m ²
別の道路の延長	幅員 m	延長 m		(内、水島占用 16.58 m ²)

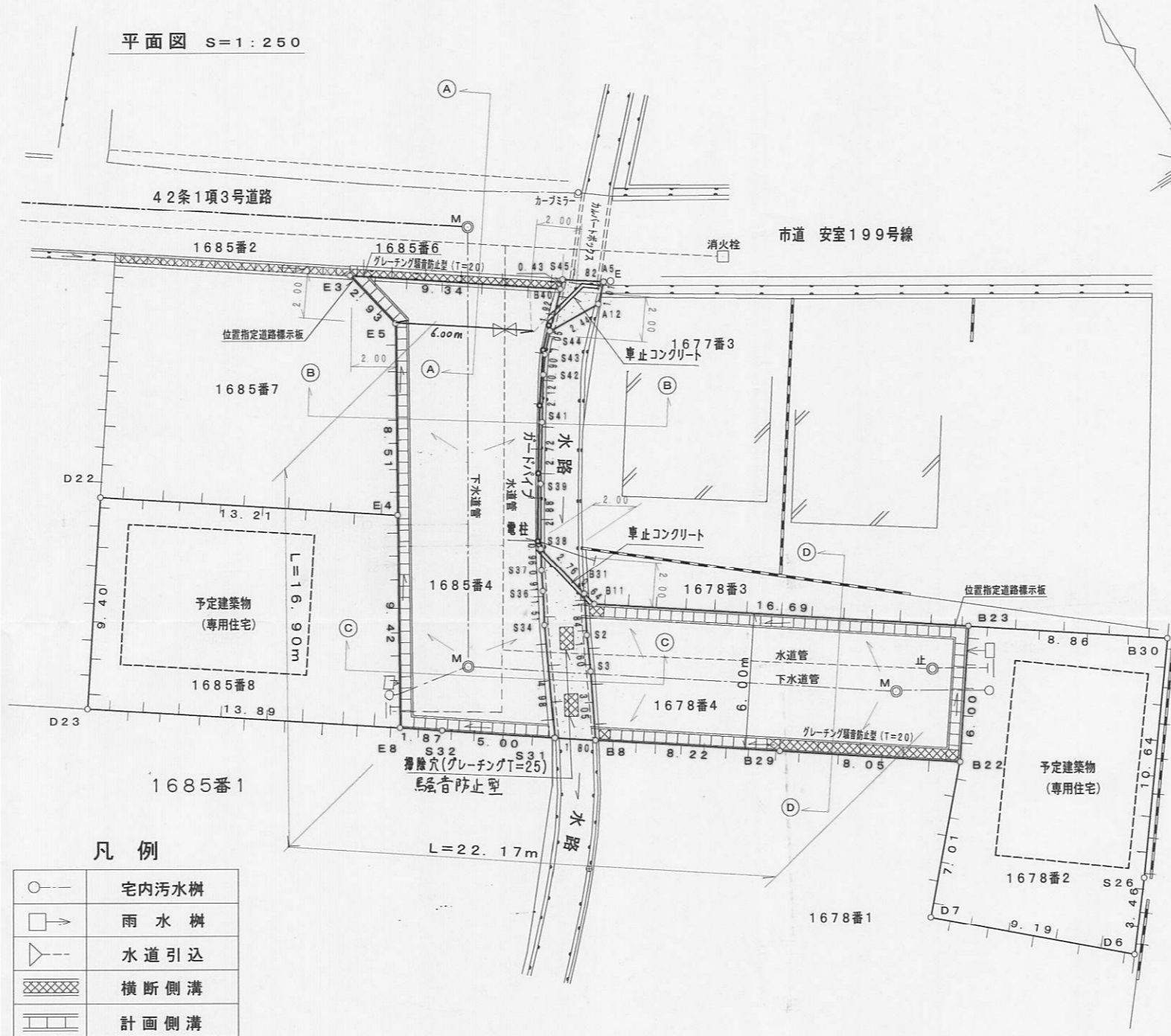

- 凡例
- 宅内汚水樹
 - 雨水樹
 - 水道引込
 - 横断側溝
 - 計画側溝

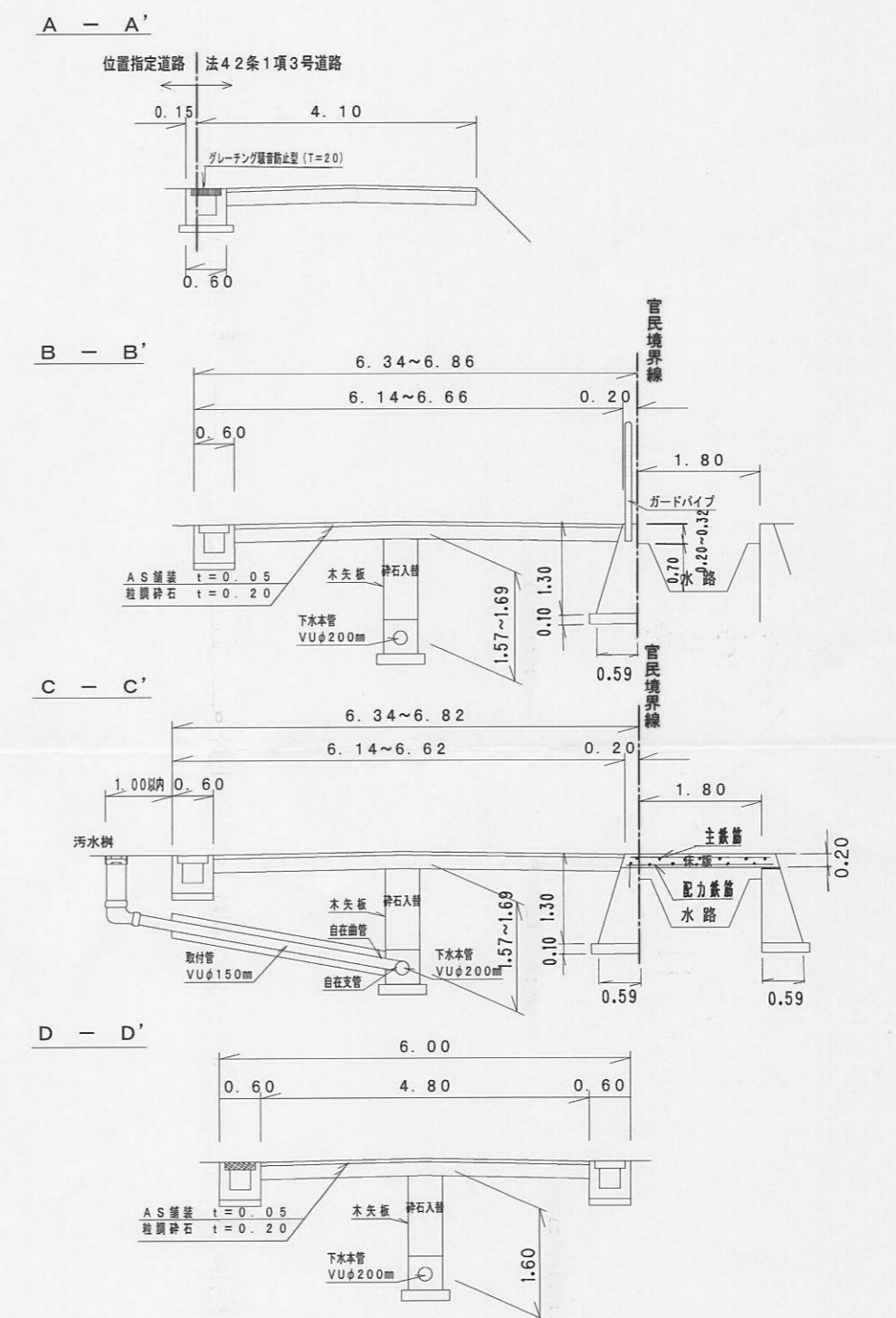

求積図 S=1:250

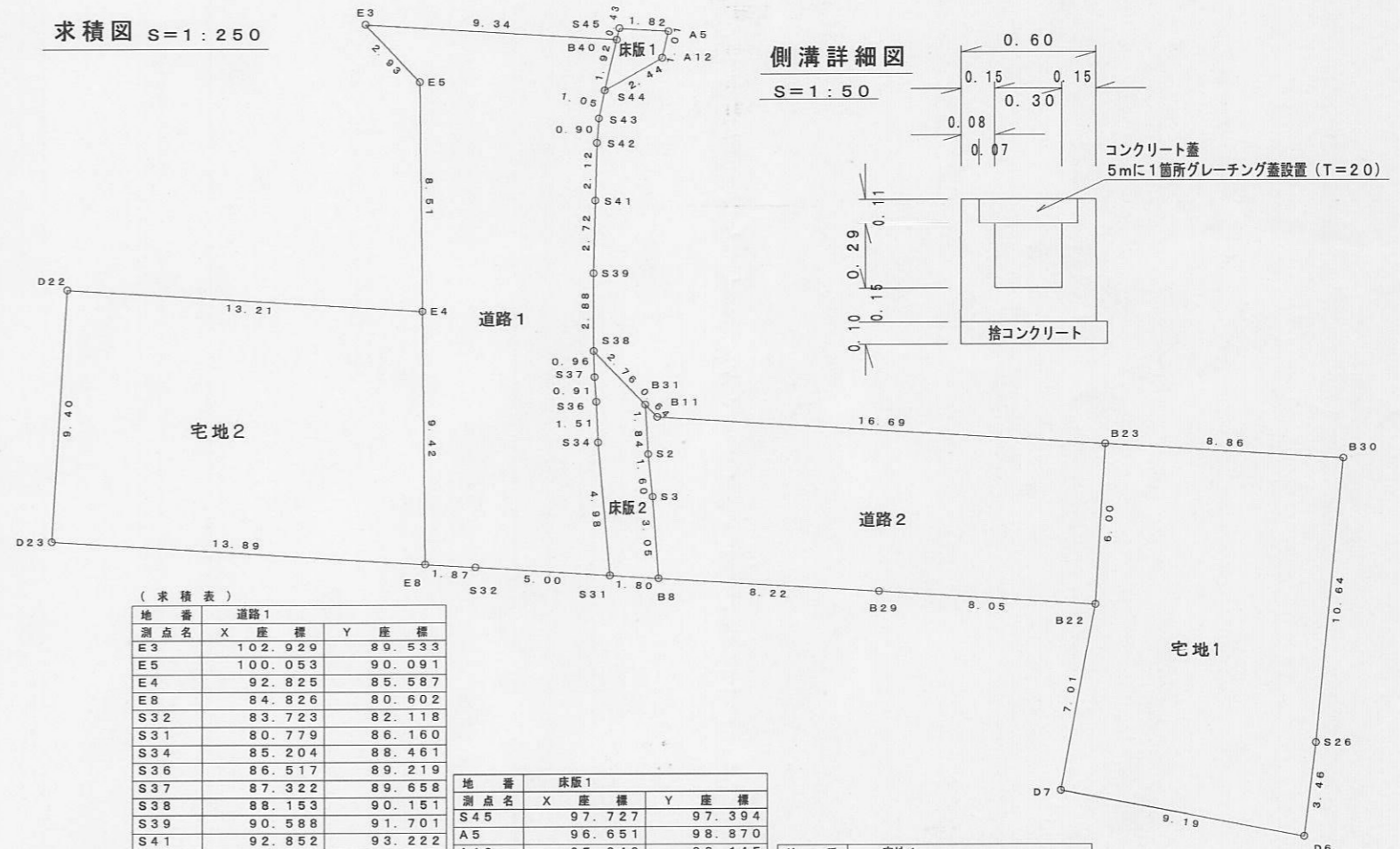

(求積表)

地番	道路1	
測点名	X座標	Y座標
E3	102.929	89.533
E5	100.053	90.091
E4	92.825	85.587
E8	84.825	80.602
S32	83.723	82.118
S31	80.779	86.160
S34	85.204	88.461
S36	86.517	89.219
S37	87.322	89.688
S38	88.153	90.151
S39	90.588	91.701
S41	92.852	93.222
S42	94.611	94.418
S43	95.333	94.963
S44	96.087	95.702
B40	97.424	97.081
積面積	265.862903	
面積	132.9314515	
地積	132.93 m ²	

地番	床版1	
測点名	X座標	Y座標
S45	97.727	97.394
A5	96.651	98.870
A12	95.949	98.145
S44	96.087	95.702
B40	97.424	97.081
積面積	-6.056912	
面積	3.0284560	
地積	3.02 m ²	

地番	宅地1	
測点名	X座標	Y座標
D6	58.731	102.697
S26	61.393	104.908
B30	69.772	111.478
B23	74.988	104.314
D22	70.134	100.779
D7	65.020	95.987
積面積	240.007454	
面積	120.0037270	
地積	120.00 m ²	

地番	道路2	
測点名	X座標	Y座標
B31	85.443	90.694
S2	83.832	89.796
S3	82.396	89.075
B8	79.716	87.621
B29	74.873	94.271
B22	70.134	100.779
B23	74.988	104.314
B11	84.815	90.820
積面積	200.675700	
面積	100.3378500	
地積	100.33 m ²	

地番	床版2	
測点名	X座標	Y座標
S38	88.153	90.151
S37	87.322	89.688
S36	86.517	89.219
S34	85.204	88.461
S31	80.779	86.160
B8	79.716	87.621
B29	74.873	94.271
B22	70.134	100.779
B23	74.988	104.314
B31	85.443	90.694
積面積	27.125144	
面積	13.5626720	
地積	13.56 m ²	

地番	宅地2	
測点名	X座標	Y座標
D22	100.603	74.905
D23	93.005	69.370
E8	84.825	80.602
E4	92.825	85.587
積面積	254.830149	
面積	127.4150745	
地積	127.41 m ²	

道路1	132.93 m ²
道路2	100.33 m ²
床版1	3.02 m ²
床版2	13.56 m ²
道路合計	249.84 m ²
宅地1	120.00 m ²
宅地2	127.41 m ²
宅地合計	247.41 m ²
総合計	497.25 m ²

指定年月日・番号	平成17年4月27日第16-15号
公告年月日・番号	平成17年5月9日第102号

承 諾 書

この図面記載のとおり、道路の位置の指定・変更・廃止を申請します。

道路の幅員	6.00 m	道路の延長	26.02 m	道路の面積	160.10 m ²
-------	--------	-------	---------	-------	-----------------------

平面図

S=1:250

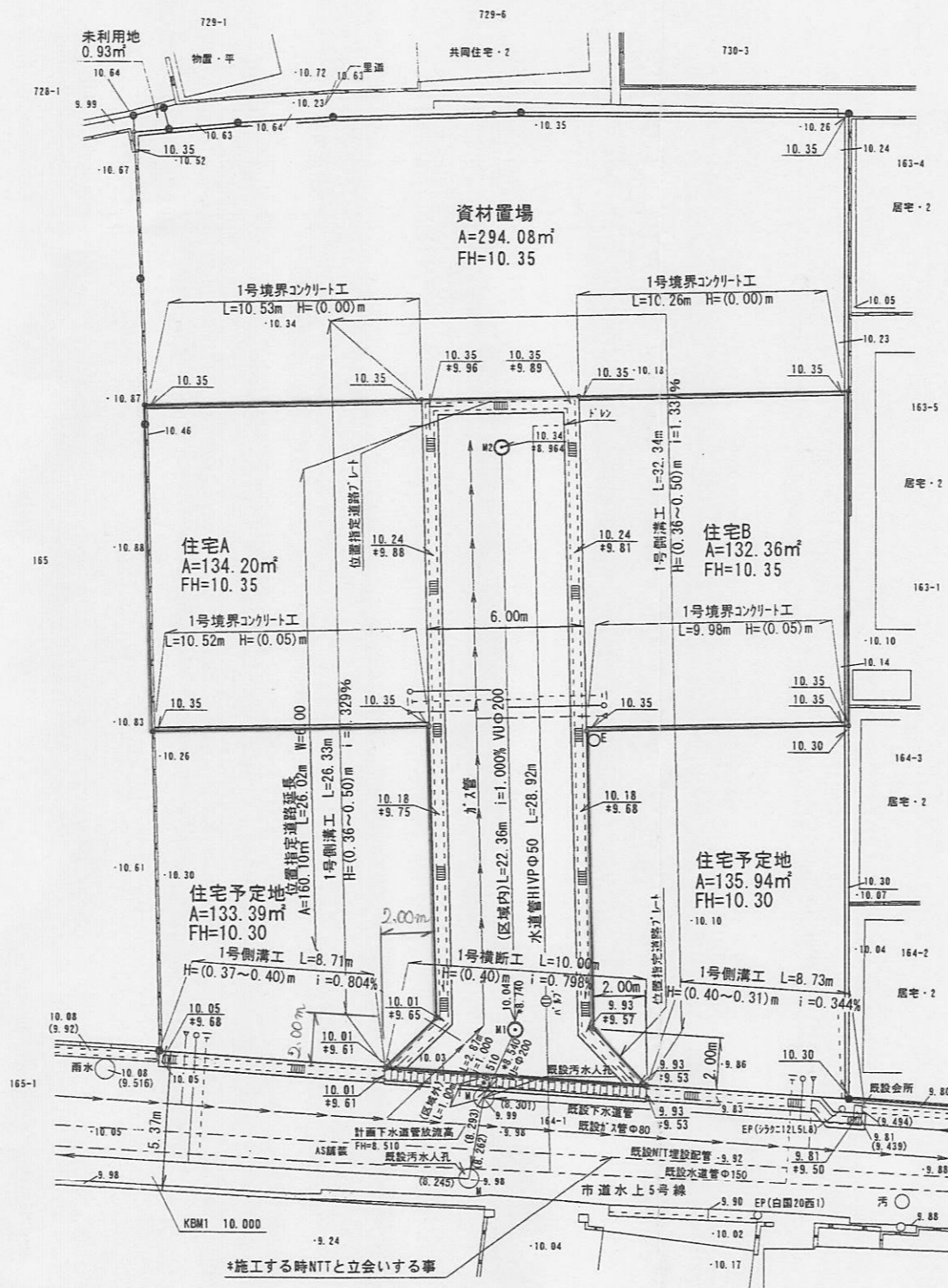
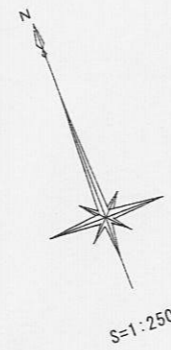

道路標準断面図

S=1:50

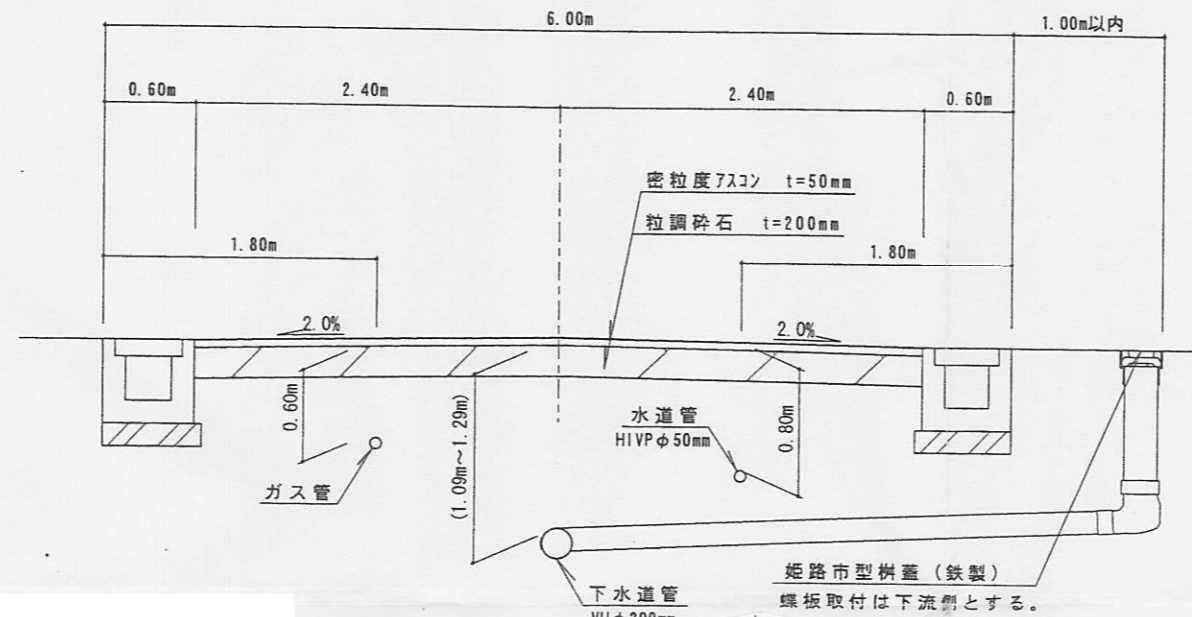

求積図

S=1:250

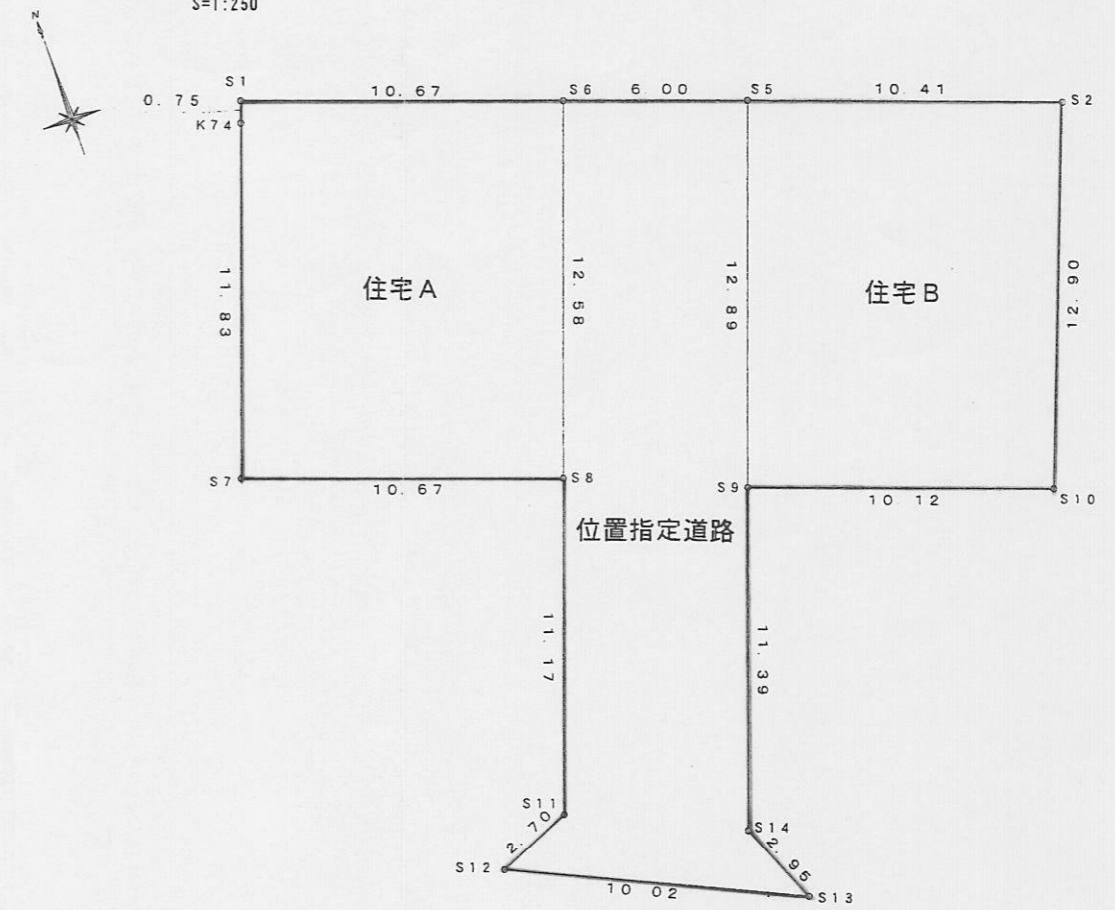

座標求積表

地番	住宅A	住宅B	住宅予定地
測点	X _n	Y _n	(X _{n+1} - X _{n-1}) Y _n
S6	127.820	101.922	1570.414176
S1	131.361	91.853	260.219549
K7.4	130.653	91.610	-1087.410700
S7	119.491	87.685	-1288.969500
S8	115.953	97.749	814.151421
			倍積
			266.404946
			面積
			134.2024730
			地積
			134.20
			坪数
			40.596

地番	住宅A	住宅B	住宅予定地
測点	X _n	Y _n	(X _{n+1} - X _{n-1}) Y _n
S10	110.309	112.857	982.984470
S2	122.377	117.403	1822.211963
S5	125.830	107.583	-937.047930
S9	113.667	103.306	-1603.412426
			倍積
			264.736077
			面積
			132.3680385
			地積
			132.36
			坪数
			40.041

位置指定道路縦断面図

H=1:250
V=1:100

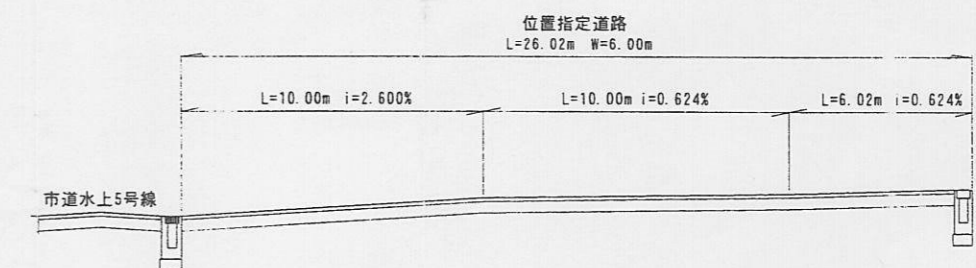

1号側溝工

S=1:20

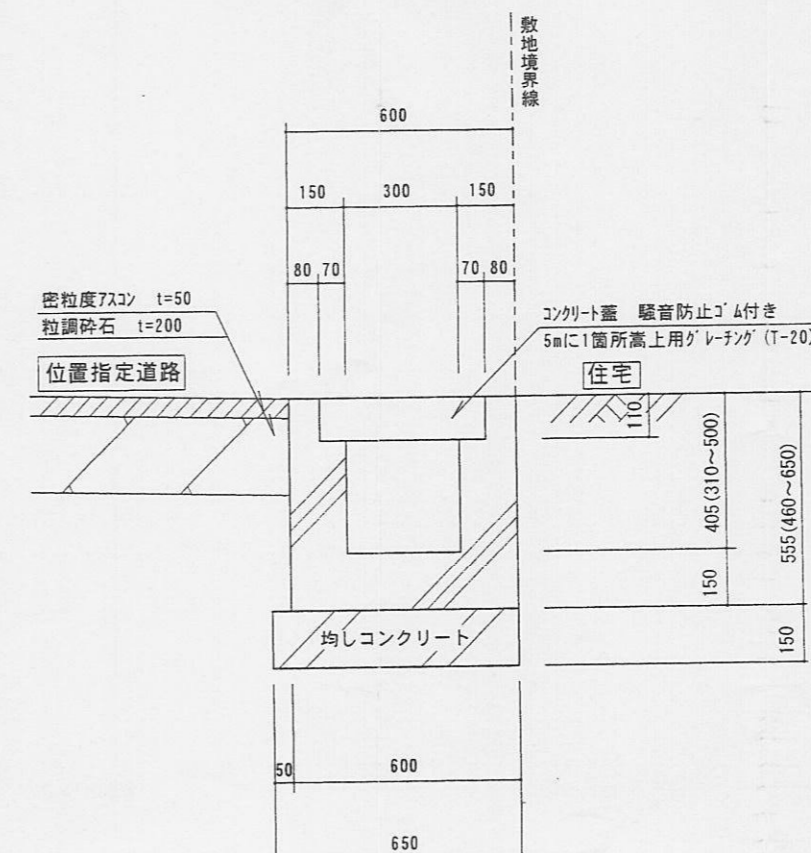

1号境界コンクリート工

S=1:20

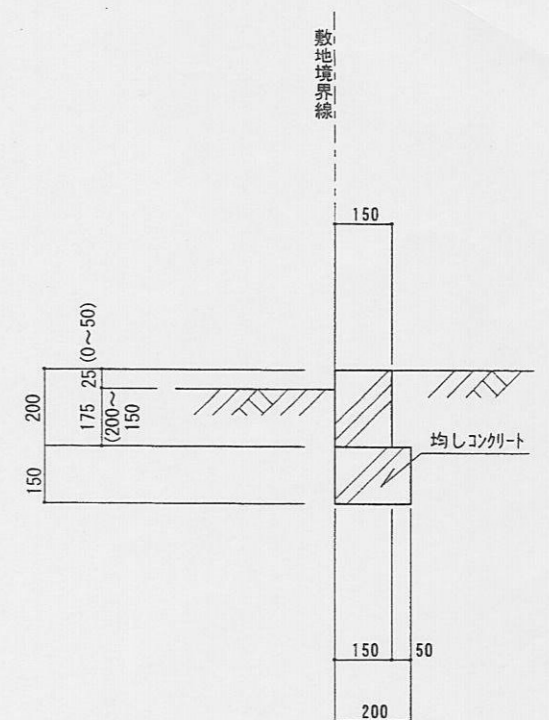

指定年月日・番号	17年8月2日	第16-16号
公告年月日・番号	17年8月4日	第174号

承諾書

この図面記載とおり道路の位置の指定・変更・廃止を承諾します。

道路の幅員の別	幅員 6.0 m	延長 34.99 m	道路の面積	217.20 m ²
道路の延長	m	m		

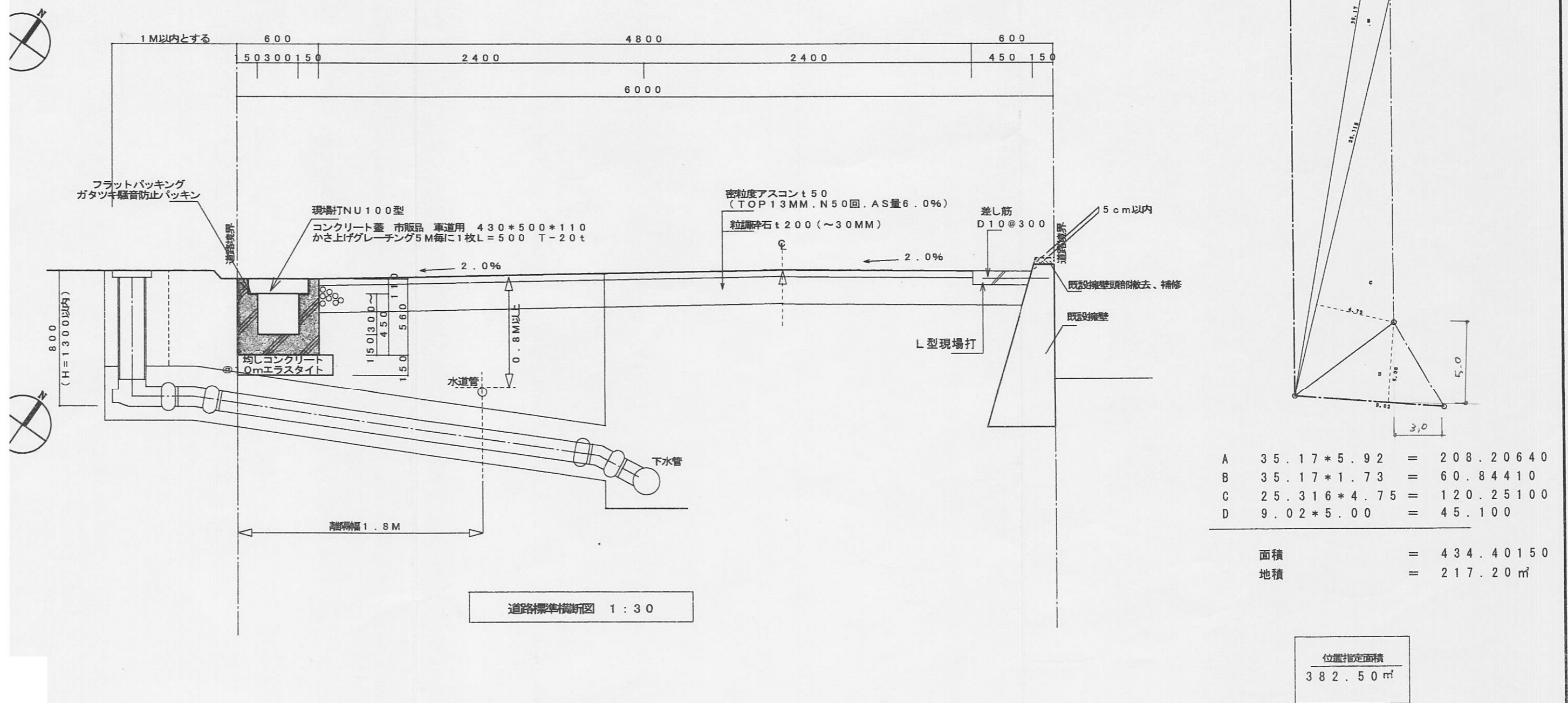
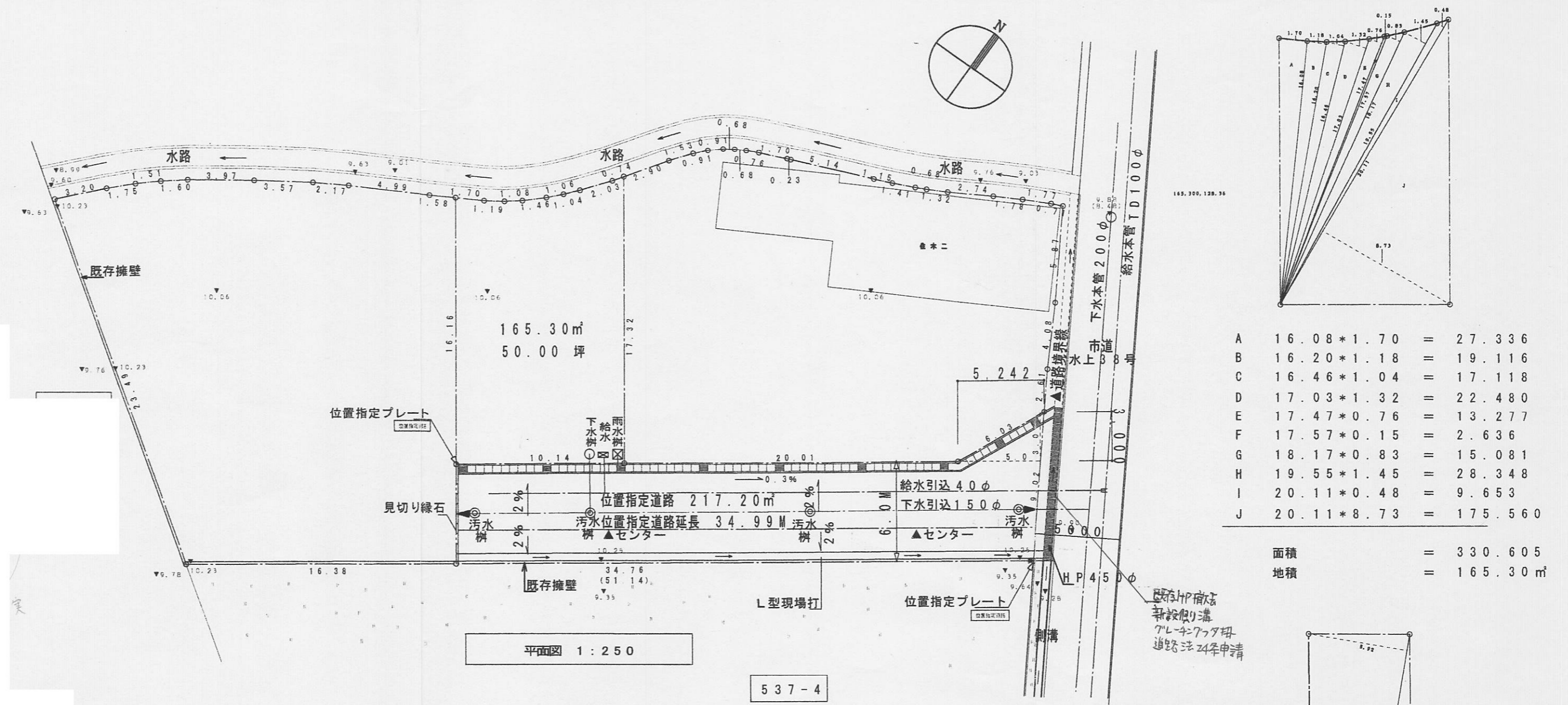

様式第19号 (第14条関係)

指定年月日・番号 平成19年1月30日 第16-17号
 公告年月日・番号 平成19年2月2日 第25号

承諾書

この図面記載のとおり道路の位置の指定・変更・廃止を承諾します。

道路幅員の延長	幅員 5.00m 延長 22.65m	道路の面積	140.16㎡
---------	-----------------------	-------	---------

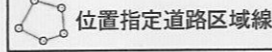
凡例
 ・青文字・・・現況レベル
 ・緑文字・・・計画レベル
 位置指定道路区域線

平面図 縮尺1:250

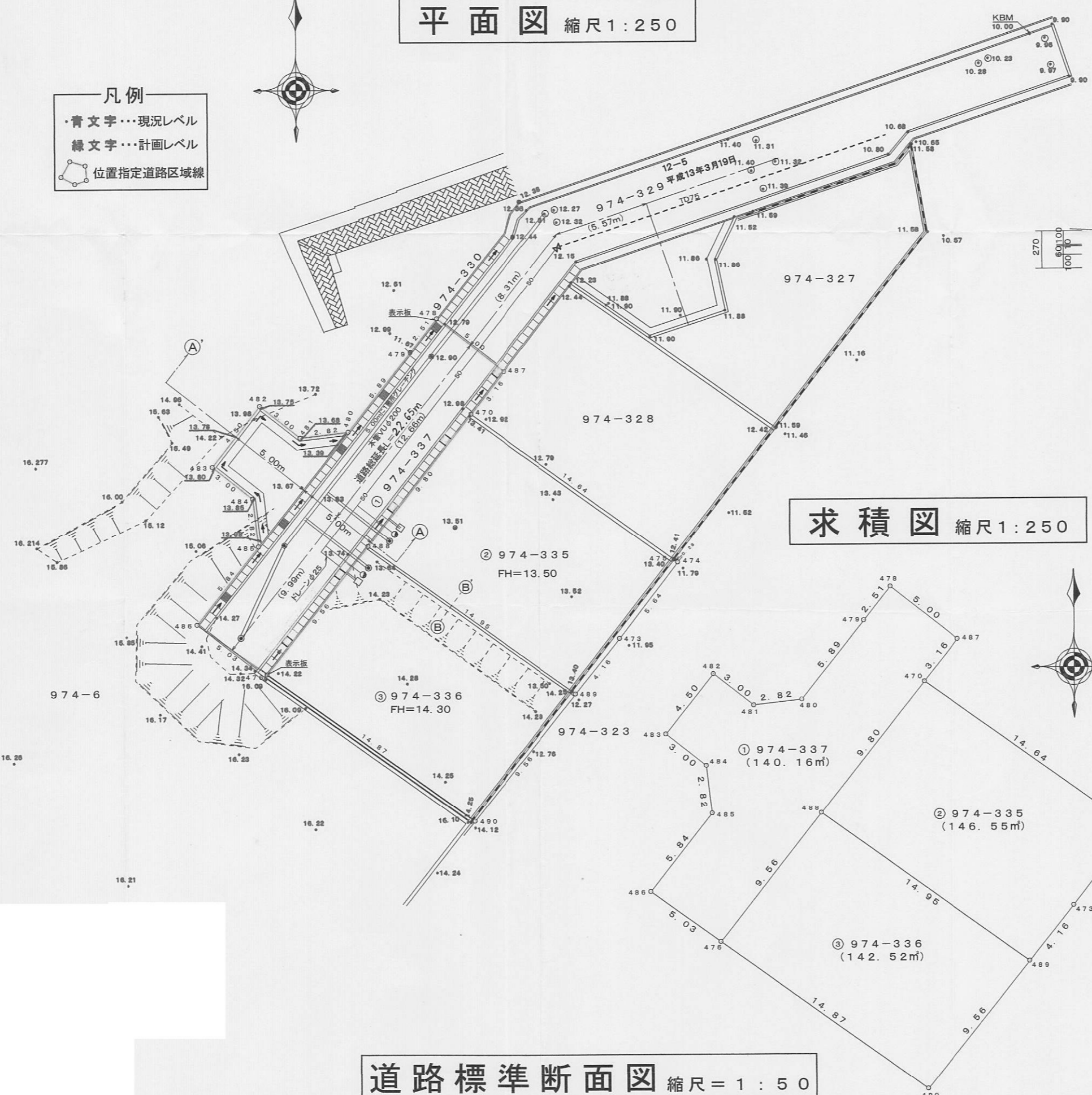

求積図 縮尺1:250

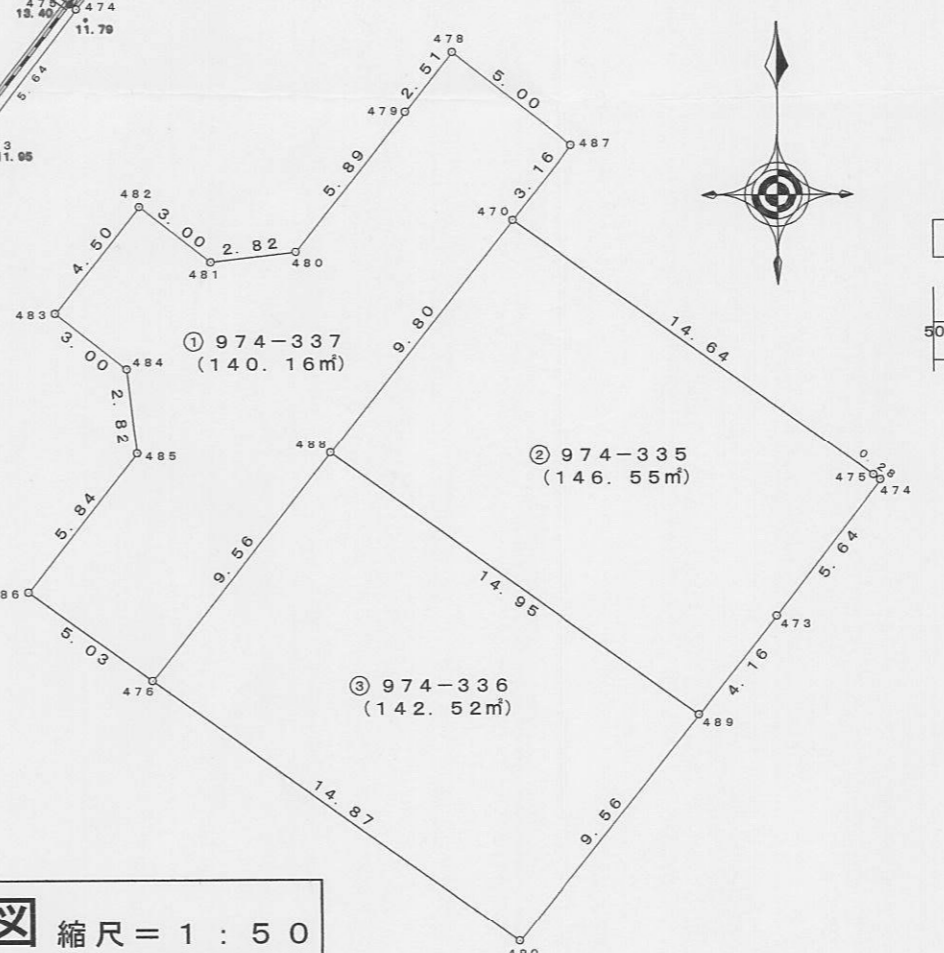

道路標準断面図 縮尺=1:50

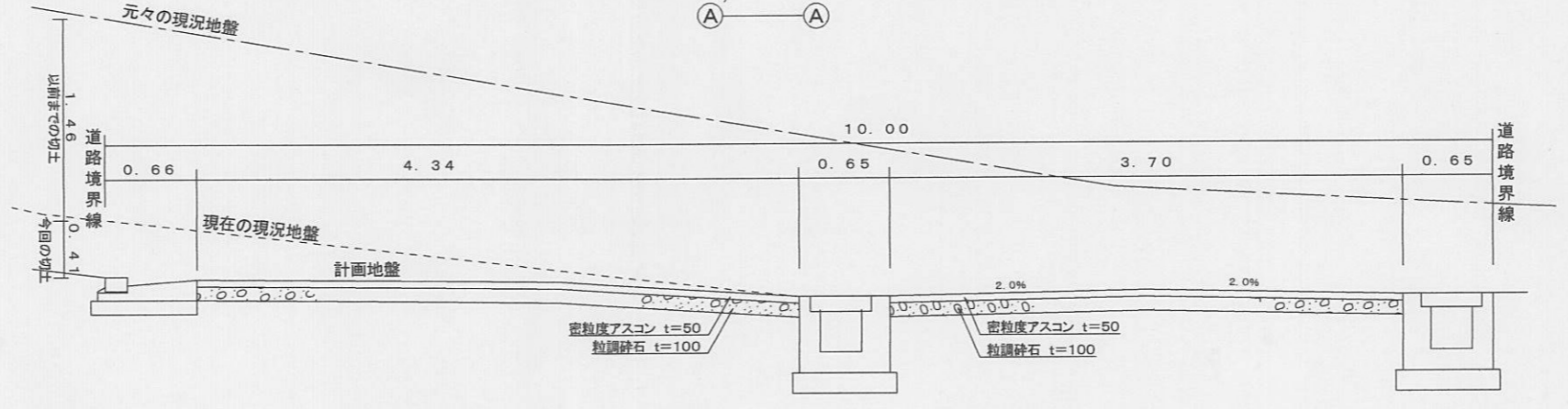

構造図 縮尺1:30

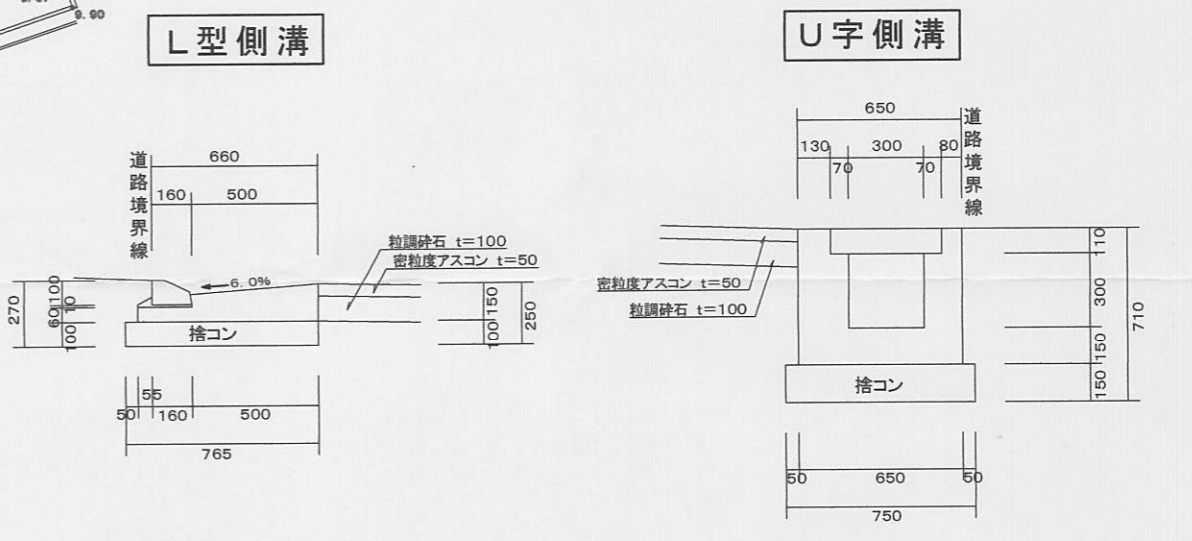

区画擁壁

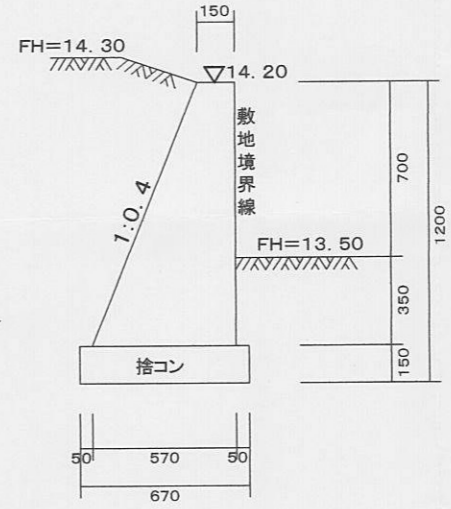

グレーチング工

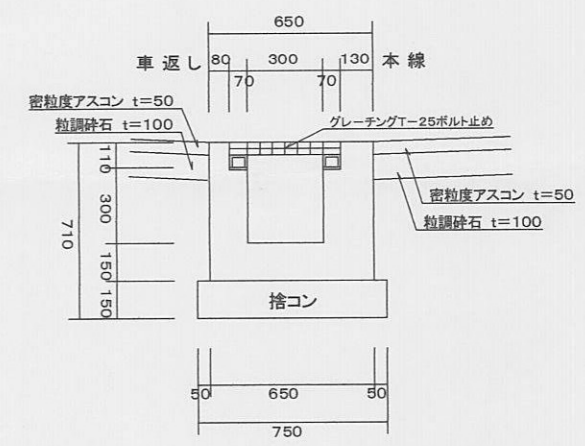

求積表

地番 ① 974-337					
NO	X _n	Y _n	Y _{n+1} -Y _{n-1}	X _n ・(Y _{n+1} -Y _{n-1})	
488	167.428	154.257	-11.982	-2006.122296	
476	159.908	148.339	-10.009	-1600.019172	
486	162.847	144.248	-0.473	-77.026631	
485	167.432	147.866	3.287	550.348984	
484	170.241	147.939	-2.086	-457.267326	
489	172.100	145.180	0.435	74.863500	
482	175.636	147.970	6.146	903.647220	
481	173.778	150.325	6.165	897.563370	
480	174.109	153.135	6.464	1125.440576	
479	178.741	156.789	6.208	930.883128	
478	180.713	158.343	6.487	991.872231	
487	177.616	162.276	1.978	351.324448	
470	175.132	160.321	-8.019	-1404.383508	
合計					280.324524
合計面積					140.1622620
地積					140.16

地番 ② 974-335					
NO	X _n	Y _n	Y _{n+1} -Y _{n-1}	X _n ・(Y _{n+1} -Y _{n-1})	
474	166.430	172.447	3.213	534.739590	
475	166.594	172.219	-12.126	-2020.118844	
470	175.132	160.321	-17.962	-3145.720984	
488	167.428	154.257	6.085	1018.799380	
489	158.709	166.406	14.749	2340.799041	
473	161.958	169.006	6.041	978.388278	
合計					-293.113539
合計面積					146.5567695
地積					146.55

地番 ③ 974-336					
NO	X _n	Y _n	Y _{n+1} -Y _{n-1}	X _n ・(Y _{n+1} -Y _{n-1})	
488	167.428	154.257	18.067	3024.921676	
489	158.709	166.406	6.175	980.028075	
490	151.241	160.432	-18.067	-2732.471147	
476	159.908	148.339	-6.175	-987.431900	
合計					255.046704
合計面積					142.5233820
地積					142.52

地番	面積
① 974-337	140.16 ㎡
② 974-335	146.55 ㎡
③ 974-336	142.52 ㎡
総合面積	429.23 ㎡

指定年月日・番号	平成 17 年 5 月 26 日	第 16-18 号
広告年月日・番号	平成 17 年 5 月 30 日	第 118 号

承諾書

この図面記載のとおり道路の位置の指定・変更・廃止を承諾します。

道路の幅員・幅員別の延長	幅員 5.00m	延長 36.80m	道路の面積	216.10㎡
	m	m		
	m	m		

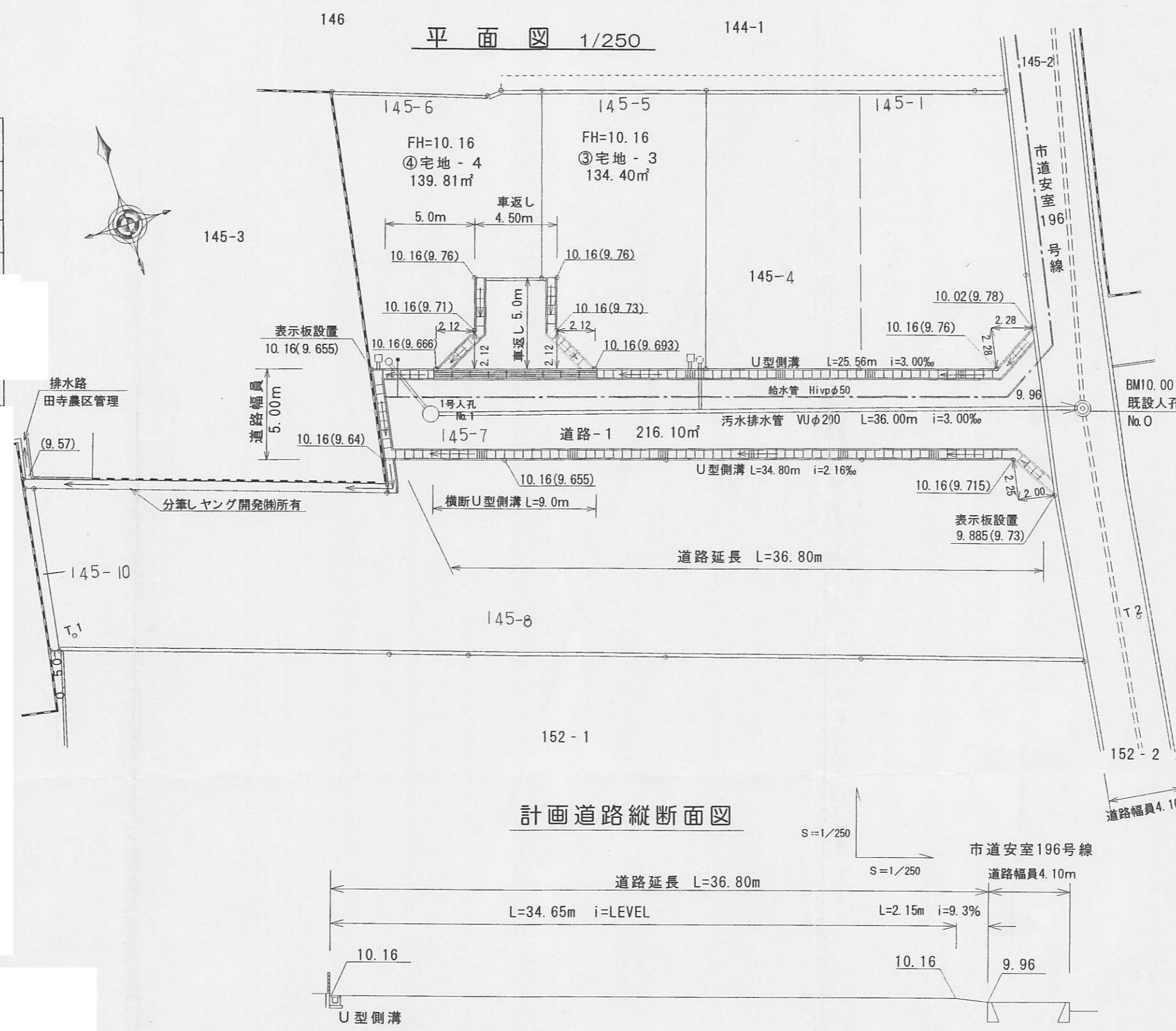

計画道路縦断面図

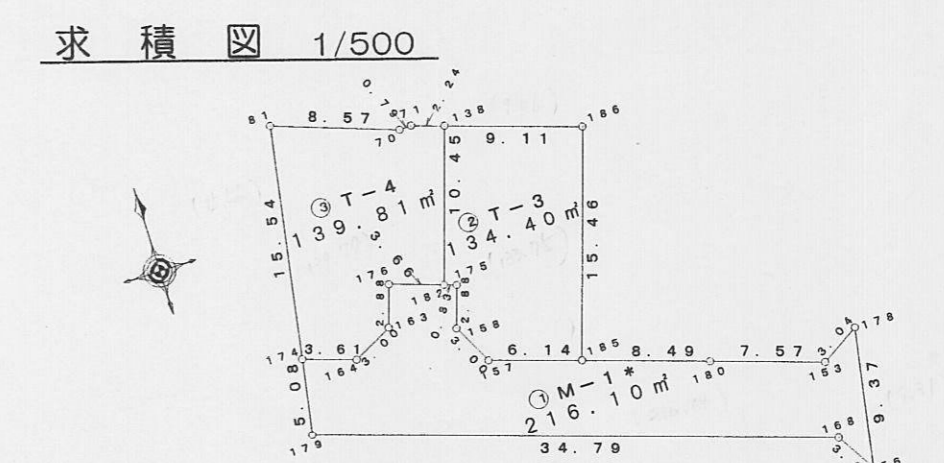

求積表

地番 ① M-1*					
NO	X _n	Y _n	Y _{n+1} -Y _{n-1}	X _n · (Y _{n+1} -Y _{n-1})	
178	100.190	155.559	-0.934	-93.577460	
153	98.576	152.981	-9.794	-965.453344	
180	100.883	145.765	-15.301	-1543.610783	
185	103.469	137.680	-13.940	-1442.357860	
157	105.339	131.825	-7.232	-761.811648	
158	108.009	130.448	-0.506	-54.652554	
175	110.756	131.319	0.078	8.638968	
182	111.010	130.526	-4.286	-475.788860	
176	112.128	127.033	-4.365	-489.438720	
163	109.385	126.161	-3.540	-387.222900	
164	108.009	123.493	-6.102	-659.070918	
174	109.120	120.059	-4.291	-468.233920	
179	104.111	119.202	3.285	336.1223635	
168	93.530	152.344	3.713	324.6706890	
56	90.960	153.915	3.215	292.436400	
合計				-432.213074	
合計面積				216.1065370	
地積				216.10	㎡

地番 ② T-3					
NO	X _n	Y _n	Y _{n+1} -Y _{n-1}	X _n · (Y _{n+1} -Y _{n-1})	
185	103.469	137.680	-10.561	-1092.736109	
157	105.339	131.825	-7.232	-761.811648	
158	108.009	130.448	-0.506	-54.652554	
175	110.756	131.319	0.078	8.638968	
182	111.010	130.526	2.391	265.424910	
138	120.970	133.710	11.860	1434.704200	
186	118.197	142.386	3.970	469.242090	
合計				268.809857	
合計面積				134.4049286	
地積				134.40	㎡

地番 ③ T-4					
NO	X _n	Y _n	Y _{n+1} -Y _{n-1}	X _n · (Y _{n+1} -Y _{n-1})	
174	109.120	120.059	0.812	88.605440	
164	108.009	123.493	6.102	659.070918	
163	109.385	126.161	3.540	387.222900	
176	112.128	127.033	4.365	489.438720	
182	111.010	130.526	6.677	741.213770	
138	120.970	133.710	1.047	126.655590	
71	121.653	131.573	-2.933	-356.808249	
70	121.605	130.777	-8.892	-1081.311660	
81	124.438	122.681	-10.718	-1333.726484	
合計				-279.639055	
合計面積				139.9195275	
地積				139.81	㎡

総合計面積 490.31 ㎡

計画道路・給排水施設標準断面図 1/50

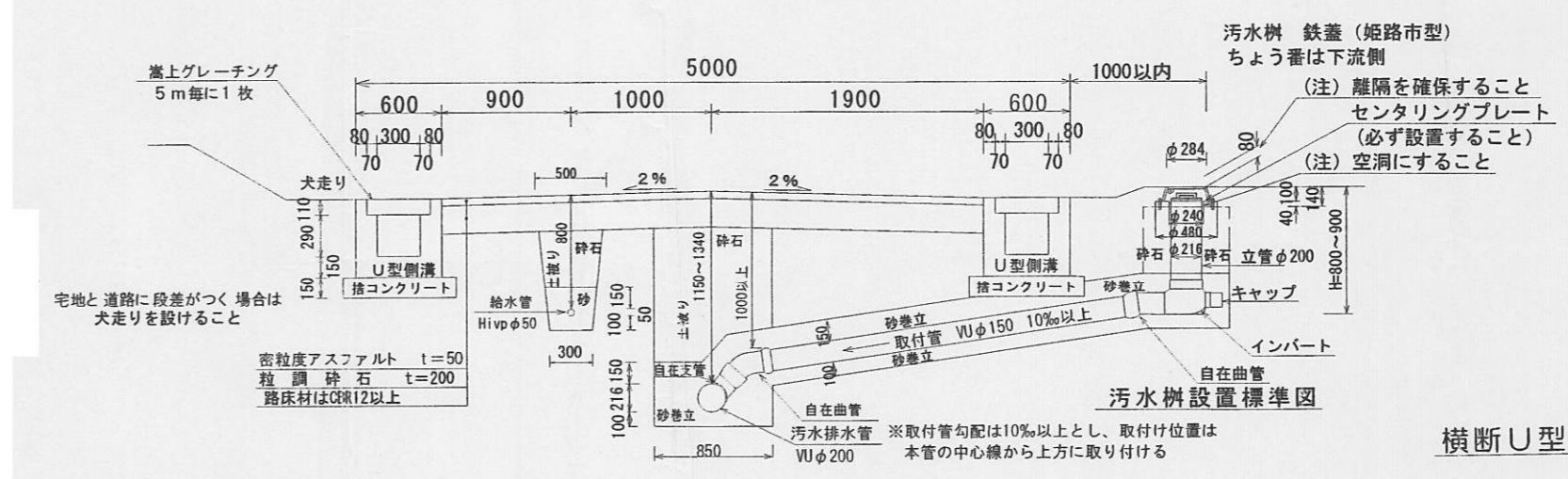

車返し詳細図 1/50

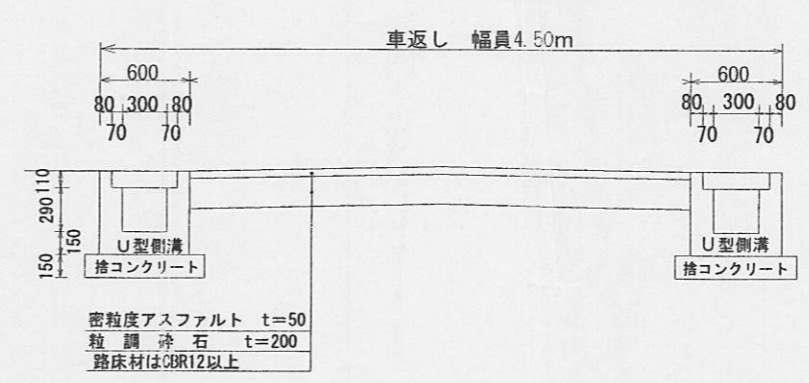

横断U型側溝断面図 1/30

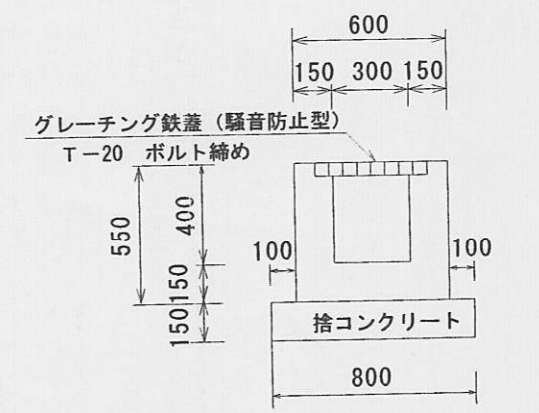

様式第19号(第14条関係)

指定年月日・番号	平成 17 年 7 月 15 日	第 16-20 号
公告年月日・番号	平成 17 年 7 月 20 日	第 165 号

承諾書

この図面記載のとおり道路の位置の指定・変更・廃止を承諾します。

道路の幅員・幅員別の道路の延長	幅員 6.00m 幅員 m	延長 25.31m 延長 m	道路の面積	161.44㎡
-----------------	------------------	-------------------	-------	---------

所在：姫路市飾磨区中島字高関

平面図 S=1:250



凡例

○	汚水樹	M	計画人孔
□	雨水樹		計画止水栓
△	水道引込 φ20mm	○ 9.51	地盤高
◇	計画仕切弁	■	計画横断側溝
—	コンクリートブロック	—	計画側溝
—	コンクリート擁壁		

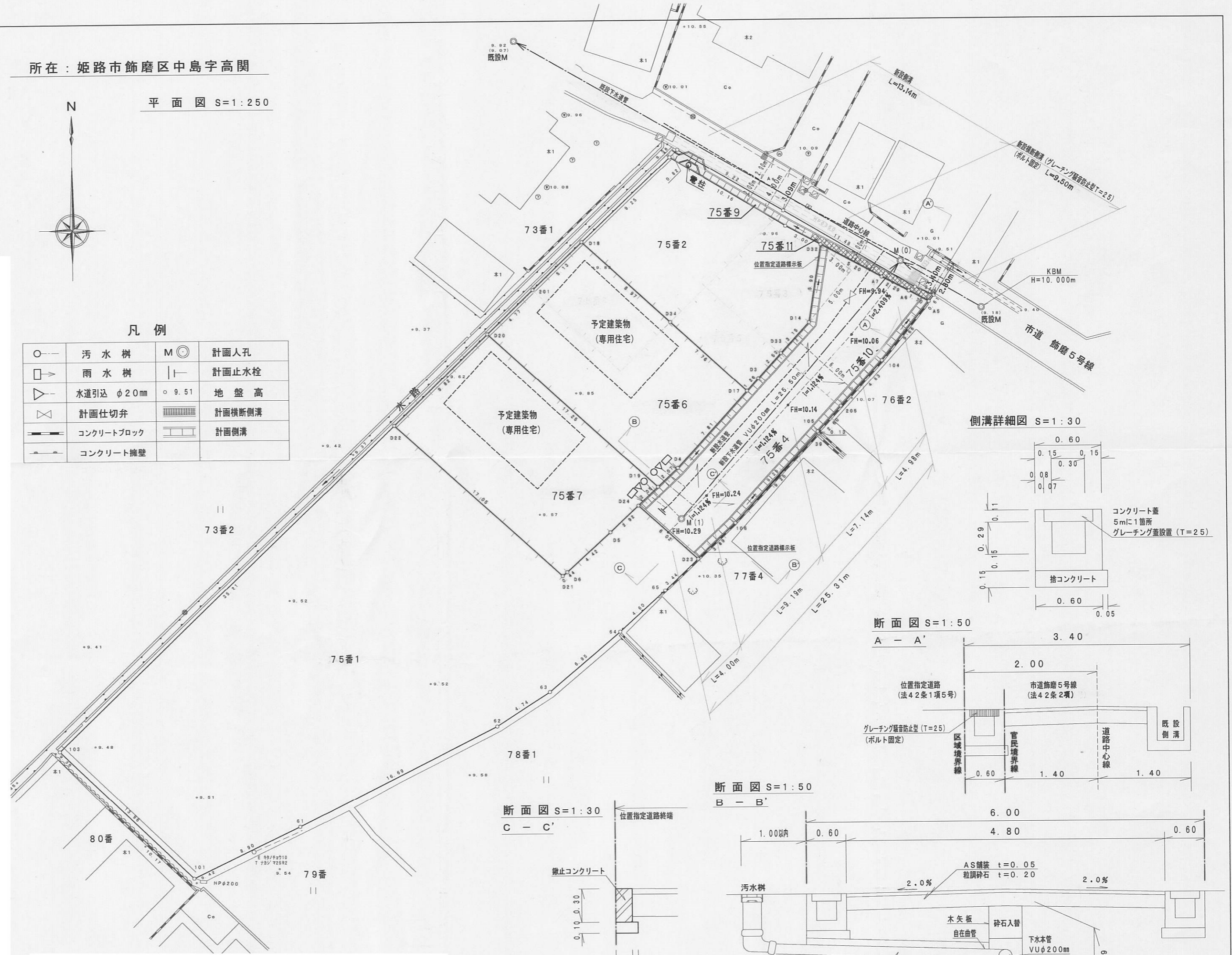

側溝詳細図 S=1:30

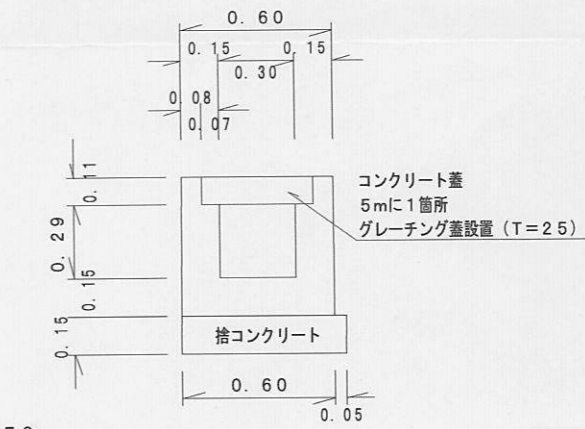

断面図 S=1:50

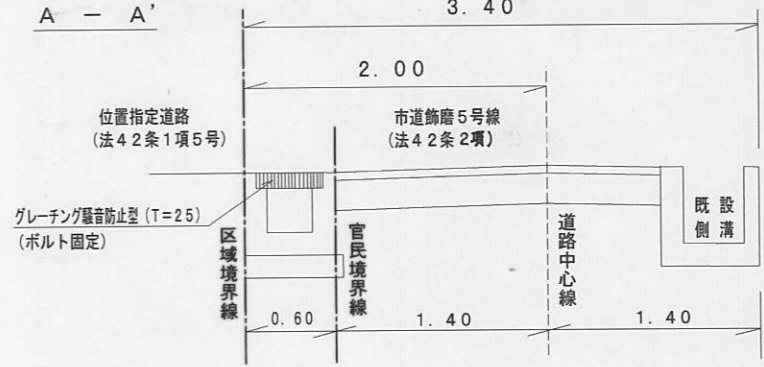

断面図 S=1:50

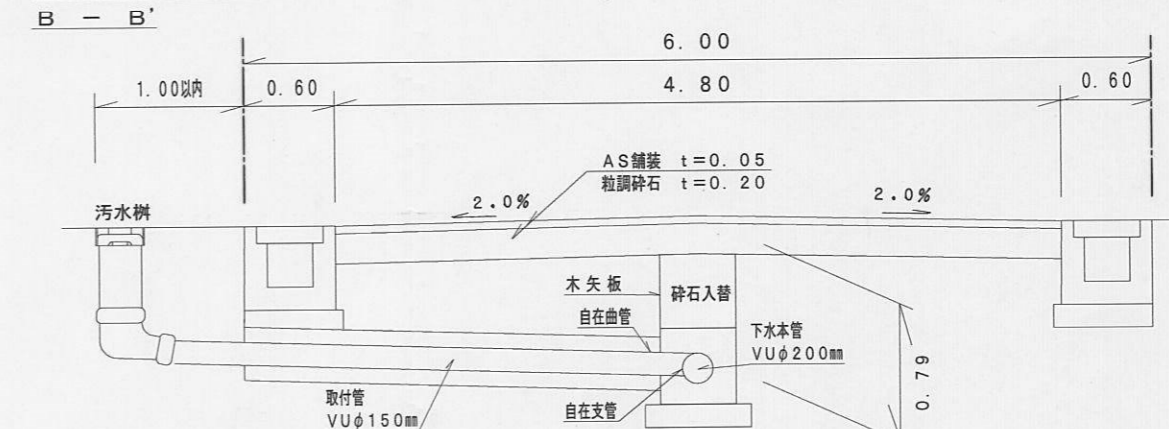

断面図 S=1:30

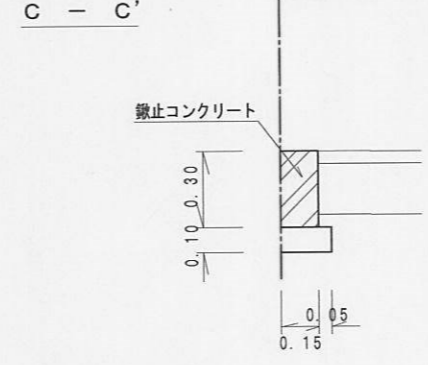

求積図 S=1:500

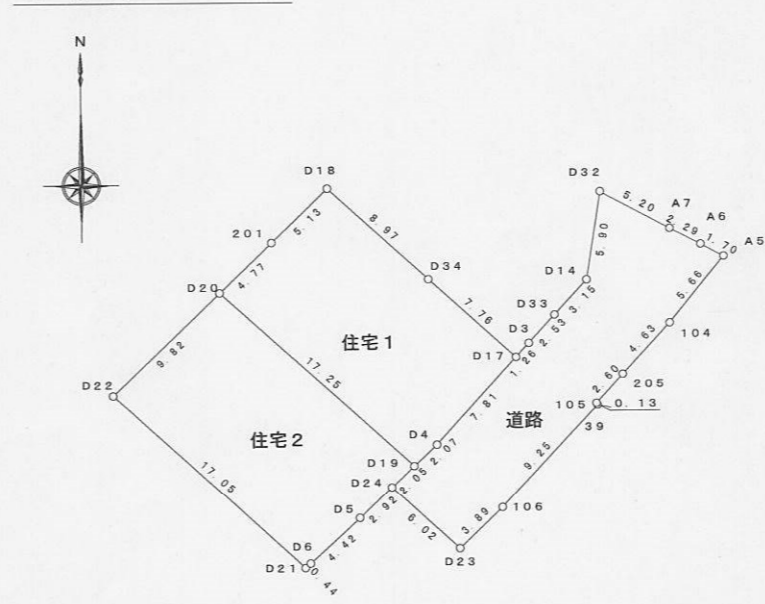

(求積表)

住宅1			
測点名	X座標	Y座標	座標
D18	98.185	84.172	
201	94.633	80.469	
D20	91.330	77.027	
D19	79.719	89.790	
D4	81.141	91.293	
D17	86.922	96.552	
D34	92.145	90.811	
倍面積	336.999933		
面積	168.4999665		
地積	168.49	㎡	

住宅2			
測点名	X座標	Y座標	座標
D21	73.051	82.555	
D6	73.338	82.898	
D5	76.302	86.178	
D24	78.310	88.300	
D19	79.719	89.790	
D20	91.330	77.027	
D22	84.529	69.937	
倍面積	337.013756		
面積	168.5068780		
地積	168.50	㎡	

道路			
測点名	X座標	Y座標	座標
A5	93.538	110.294	
A6	94.348	108.794	
A7	95.406	106.759	
D32	97.875	102.174	
D14	92.049	101.247	
D33	89.729	99.119	
D3	87.860	97.405	
D17	86.922	96.552	
D4	81.141	91.293	
D19	79.719	89.790	
D24	78.310	88.300	
D23	74.258	92.755	
105	76.933	95.583	
39	83.693	101.898	
105	83.810	101.839	
205	85.727	103.596	
104	89.139	106.726	
倍面積	322.882880		
面積	161.4414400		
地積	161.44	㎡	

道路	161.44㎡
宅地1	168.49㎡
宅地2	168.50㎡
総計	498.43㎡