

平成19年度 道路位置指定一覧

ページ	指定番号	指定年月日	地名地番	備考
1	19-1	19. 7. 24	香寺町香呂字佐田235-5	
2	19-2	20. 8. 18	御国野町国分寺字毘沙門258-1の一部	18-7の延長
3	19-3	19. 6. 29	飾東町佐良和字五反田103-2、104-2	
4	19-4	19. 11. 12	御国野町御着字松之元316-1の一部、317-15	
5	19-5	19. 6. 25	白国一丁目97-8	
6	19-6	19. 8. 30	西庄字町田甲296-4、甲296-5	
7	19-7	19. 6. 22	白浜町字大町乙813-14、乙813-18	
8	19-8	19. 7. 19	山吹一丁目1157-6、1158-4	
9	19-9	19. 8. 23	今宿字池ノ内1785-49	
10	19-10	19. 8. 28	白国一丁目150-3	
11	19-11	19. 9. 3	網干区和久字平ヶ347-19	18-20の延長
12	19-12	20. 2. 20	勝原区宮田字浄専寺168-2、168-2地先水路	
13	19-13	19. 10. 4	御立西五丁目1627-3、1627-7、1627-3地先水路	
14	19-14	19. 11. 12	広畑区才字寺角967-1	
15	19-15	19. 8. 27	勝原区山戸字五反長42-9	18-38の延長
16	19-16	19. 11. 16	青山四丁目1424-1	
17	19-17	20. 2. 21	飾磨区阿成渡場850-6	
18	19-18	19. 12. 10	飾磨区中島字高関73-4、75-14、75-14地先水路	18-37の延長
19	19-19	20. 2. 25	御立中六丁目666-1	
20	19-20	20. 2. 18	香寺町犬飼字口戸418-9	
21	19-21	20. 4. 22	梅ヶ谷町974-347、974-348、974-349、1002-4、1003-1	
22	19-22	20. 3. 4	御立東四丁目14-1	
23	19-23	20. 7. 23	白国一丁目145-4	
24	19-24	20. 3. 13	広畑区蒲田字砂田294-6	

ページ	指定番号	指定年月日	地名地番	備考
25	19-25	20. 2. 25	白浜町字上十ノ坪乙551-5	
26	19-26	20. 5. 15	岡田字藏ノ内345-1	
27	19-27	20. 6. 16	別所町佐土字高尾467-4	
28	19-28	20. 2. 26	今宿字池ノ内1785-59	19-9の延長
29	19-29	20. 5. 1	田寺東三丁目1083-1、1083-20、1083-1地先準用河川辻井南川	
30	19-30	20. 6. 2	西庄字ミドロ甲25-1、25-1地先水路	
31	19-31	20. 4. 22	山吹二丁目73-4、73-12、74-4、75-4、75-7	
32	19-32	20. 5. 26	網干区興浜字小松鼻478-4、478-4地先水路	
33	19-33	20. 4. 22	御立西五丁目1627-4	19-13の延長
34	19-34	20. 6. 22	別所町佐土字竹ノ下886-1の一部、886-2の一部	
35	19-35	20. 6. 19	勝原区山戸字蟹垣内245-3	
36	19-36	20. 8. 4	書写字蓮花坊田954-1	
37	19-37	20. 6. 23	網干区和久字平ゲ347-28、347-33	19-3の延長
38	19-38	20. 4. 4	飾磨区構三丁目8-4、8-4地先水路	
39	19-39	20. 6. 18	宮上町一丁目98-1、98-4	一部廃止21-2
40	19-40	20. 6. 26	広畑区蒲田字東下井251-1、237-2	18-39の延長
41	19-41	20. 7. 14	御国野町国分寺字林堂466-1	

指定年月日・番号	20. 5. 11 日 第9-2号
告示年月日・番号	20. 5. 19 日 第127号

承諾書

次の図面記載のとおり道路の位置の指定・指定の取消しを承諾します。
平成19年12月28日

道路の幅員・幅員別の道路の延長	幅員 6.00 m 延長 37.62 m	道路の面積	239.00 m ² (準用河川辻井南川 26.55m ² を含む)
-----------------	-------------------------	-------	--

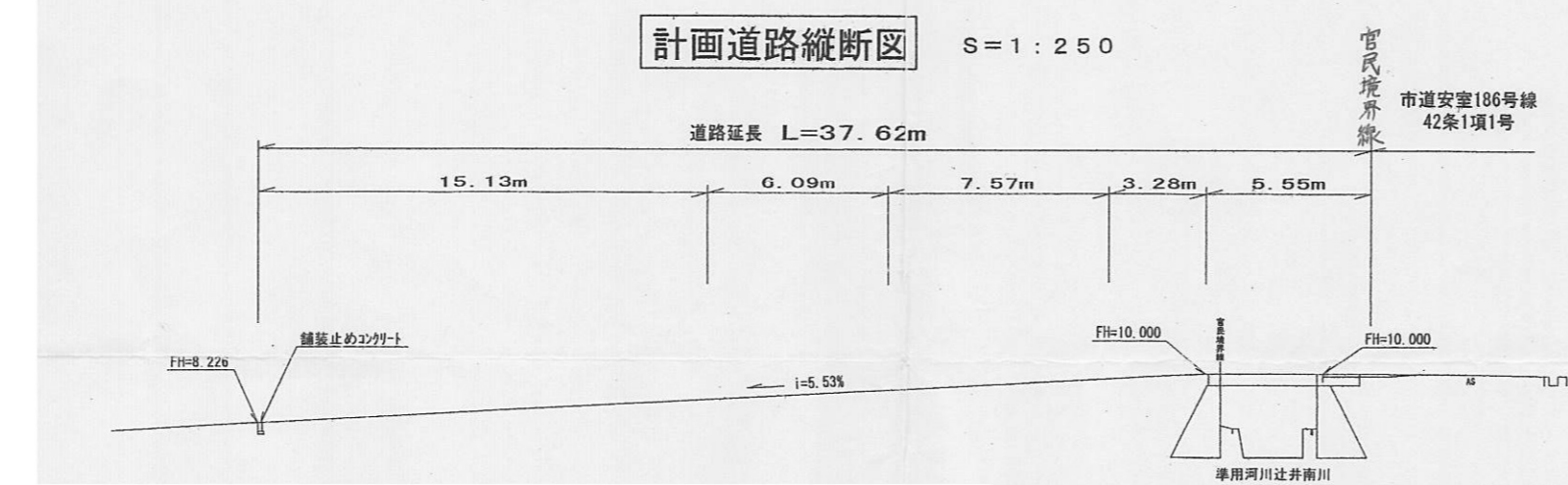
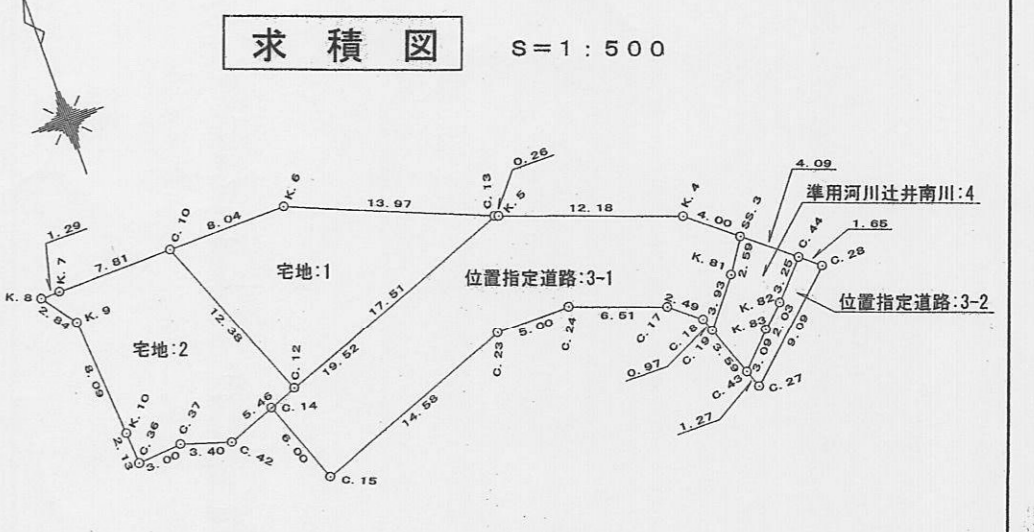
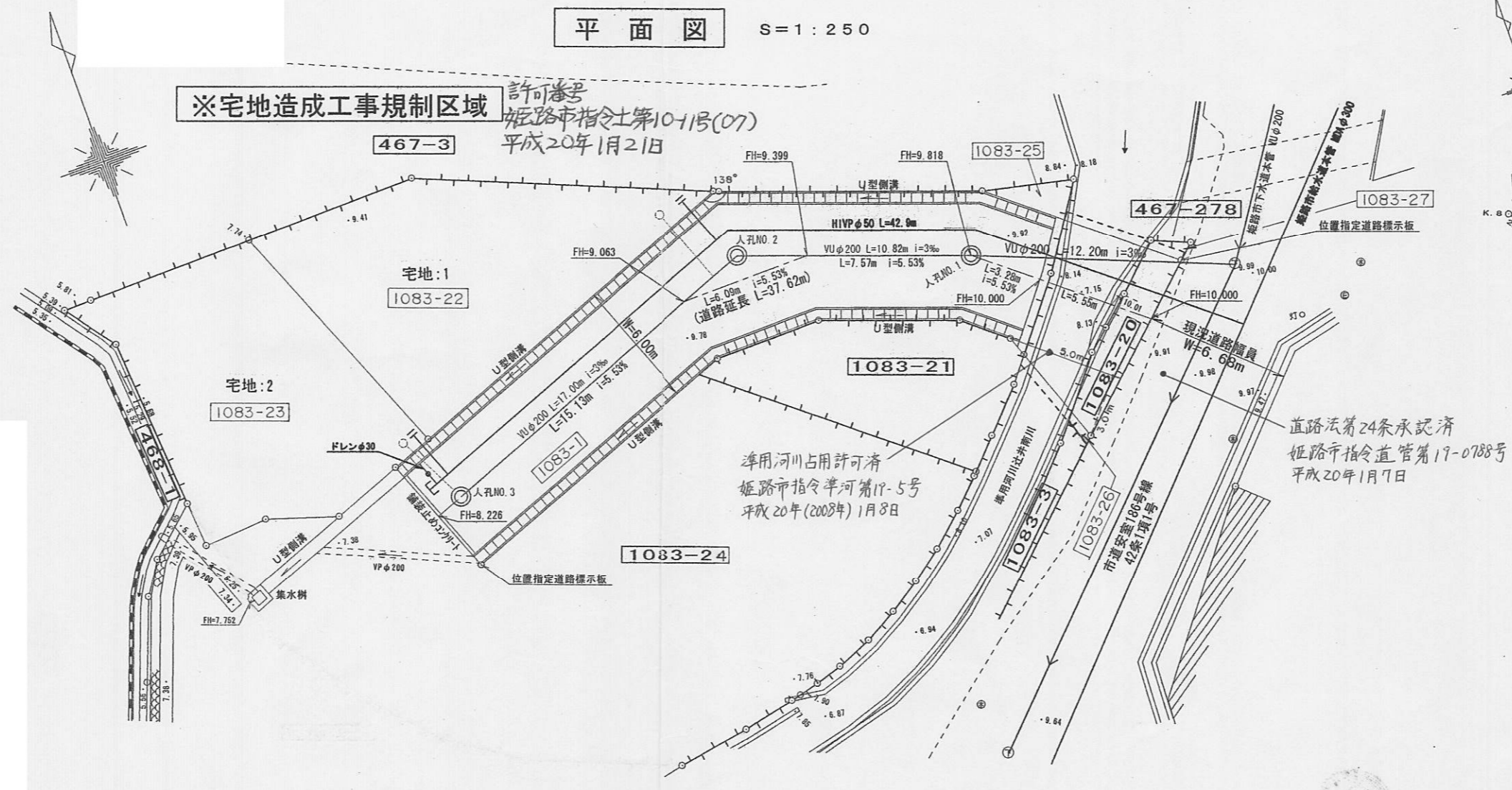

計画道路横断面図 S=1:50

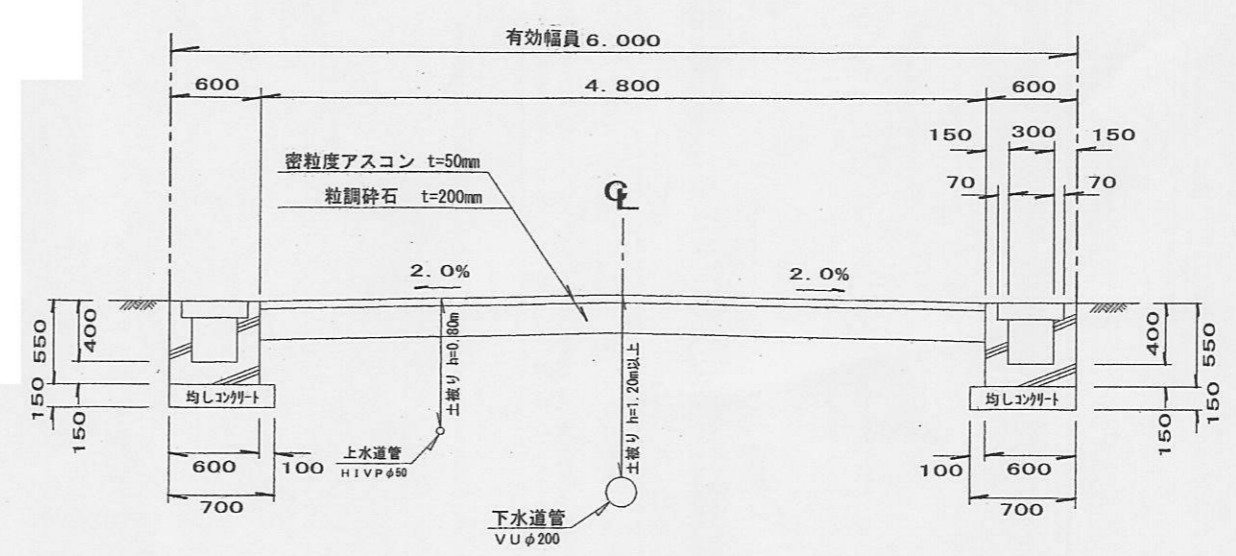

舗装止めコンクリート S=1:25

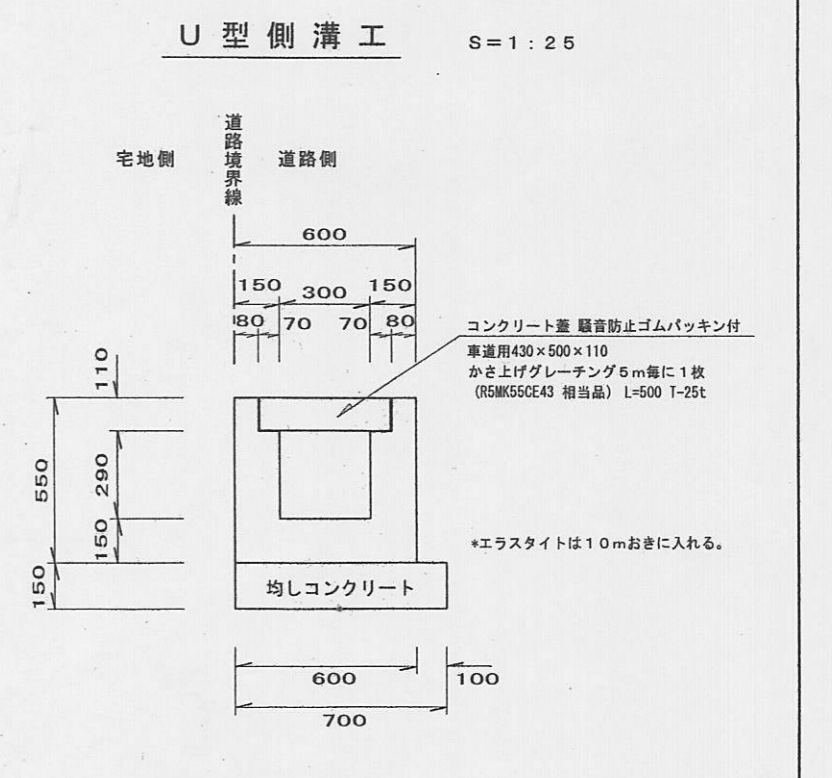
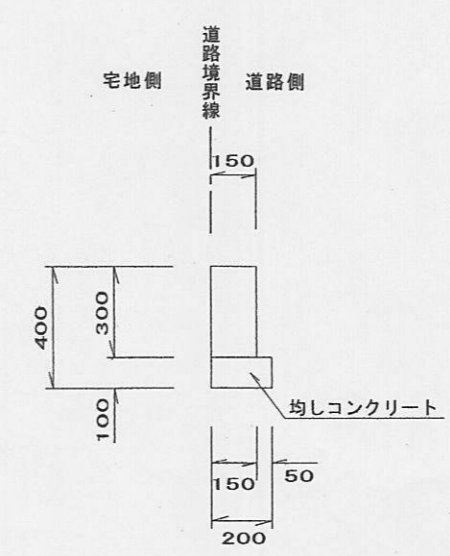

座標求積表

地番	宅地:1	宅地:1			
測点	Xn	Yn	(Xn+1 - Xn-1) Yn	距離	
C.12	1017.294	976.481	-5040.594922	17.51	
C.13	1023.617	992.817	-11540.504608	13.97	
K.6	1028.918	979.885	8058.166370	8.04	
C.10	1028.779	971.844	-11296.714656	12.38	
		倍面積	261.361600		
		面積	130.680800		
		地積	130.68	m ²	

地番	宅地:2	宅地:2			
測点	Xn	Yn	(Xn+1 - Xn-1) Yn	距離	
C.10	1028.779	971.844	-11030.429400	7.81	
K.7	1028.644	964.026	-168.100264	1.29	
K.8	1028.618	962.731	-229.684996	2.84	
K.9	1028.328	964.418	-990.406062	8.09	
K.10	1018.256	964.996	-9841.029208	2.13	
C.36	1016.130	965.148	-1844.397828	3.00	
C.37	1016.345	968.141	-796.130492	3.40	
C.42	1015.318	971.385	921.844365	5.46	
C.12	1017.294	976.481	13144.410741	12.38	
		倍面積	246.935656		
		面積	123.467828		
		地積	123.46	m ²	

位置指定道路:3-1

地番	Xn	Yn	(Xn+1 - Xn-1) Yn	距離
K.5	1023.617	992.817	-4204.824508	0.26
C.13	1023.617	992.817	-6897.096999	19.52
C.14	1016.670	974.611	-12328.829150	6.00
C.15	1010.967	976.780	-329.174860	14.58
C.23	1016.233	990.384	5272.604416	5.00
C.24	1016.291	995.388	-2144.065762	6.51
C.17	1014.079	1001.520	-3796.762320	2.49
C.18	1012.600	1003.458	-2500.617336	0.97
C.19	1011.587	1003.788	2188.297840	3.93
K.81	1014.680	1006.214	5299.729138	2.59
SS.3	1016.854	1007.627	4738.869781	4.00
K.4	1019.383	1004.522	6693.130086	12.18
		倍面積	400.866652	
		面積	200.433269	
		地積	200.43	m ²

位置指定道路:3-2

地番	Xn	Yn	(Xn+1 - Xn-1) Yn	距離
C.44	1014.268	1010.801	-1382.775788	3.25
K.82	1011.856	1008.619	-3845.864247	2.03
K.83	1010.455	1007.138	-3673.032286	3.09
C.43	1008.209	1005.008	-3461.247552	1.27
C.27	1007.011	1005.441	6042.286615	9.09
C.28	1013.224	1012.083	7344.886331	1.65
		倍面積	24.053093	
		面積	12.0265465	
		地積	12.02	m ²

準用河川辻井南川:4

地番	Xn	Yn	(Xn+1 - Xn-1) Yn	距離
C.19	1011.587	1003.788	-6485.512148	3.59
C.43	1008.209	1005.008	-1137.669066	3.09
K.83	1010.455	1007.138	3673.032286	2.03
K.82	1011.856	1008.619	3845.864247	3.25
C.44	1014.268	1010.801	5051.983308	4.09
SS.3	1016.854	1007.627	415.142324	2.59
K.81	1014.680	1006.214	-5299.729138	3.93
		倍面積	53.111913	
		面積	26.5595565	
		地積	26.55	m ²

合計面積 493.14 m²

様式第 19号 (第 14条関係)

指定年月日・番号	平成 20.6.2 日	第 19-30 号
公告年月日・番号	平成 20.6.4 日	第 181 号

承諾書

この図面記載のとおり道路の位置の指定・変更・廃止を承諾します。

道路の幅員の延長	幅員 6.00m 延長 32.88m 内水路占用1.39m	道路の面積	202.49 m ² 内水路占用12.90m ²
----------	----------------------------------	-------	---

計画平面図 S=1:250

姫路市指令水路第 9851 号 変更
平成20年(2008年)4月25日

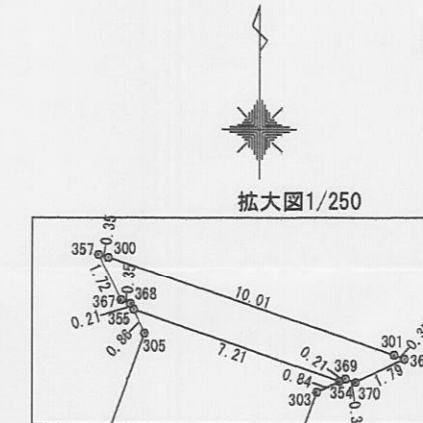
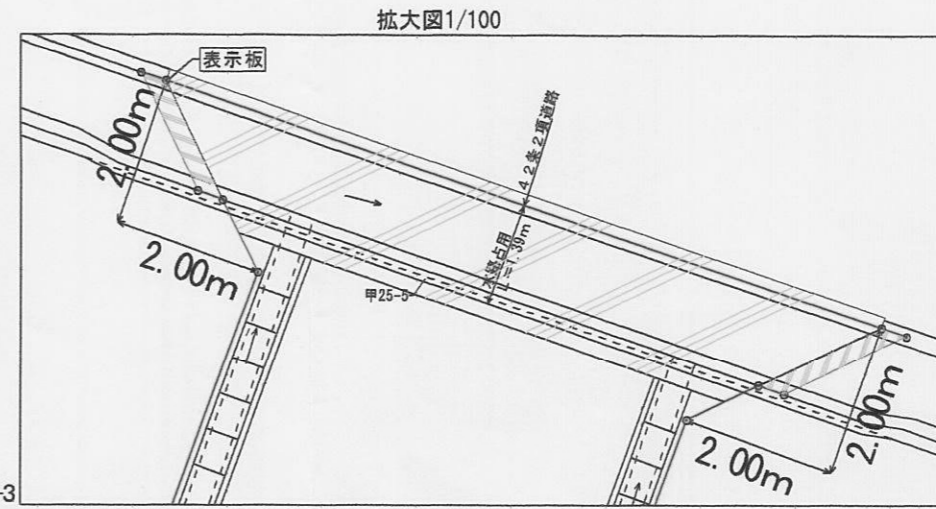
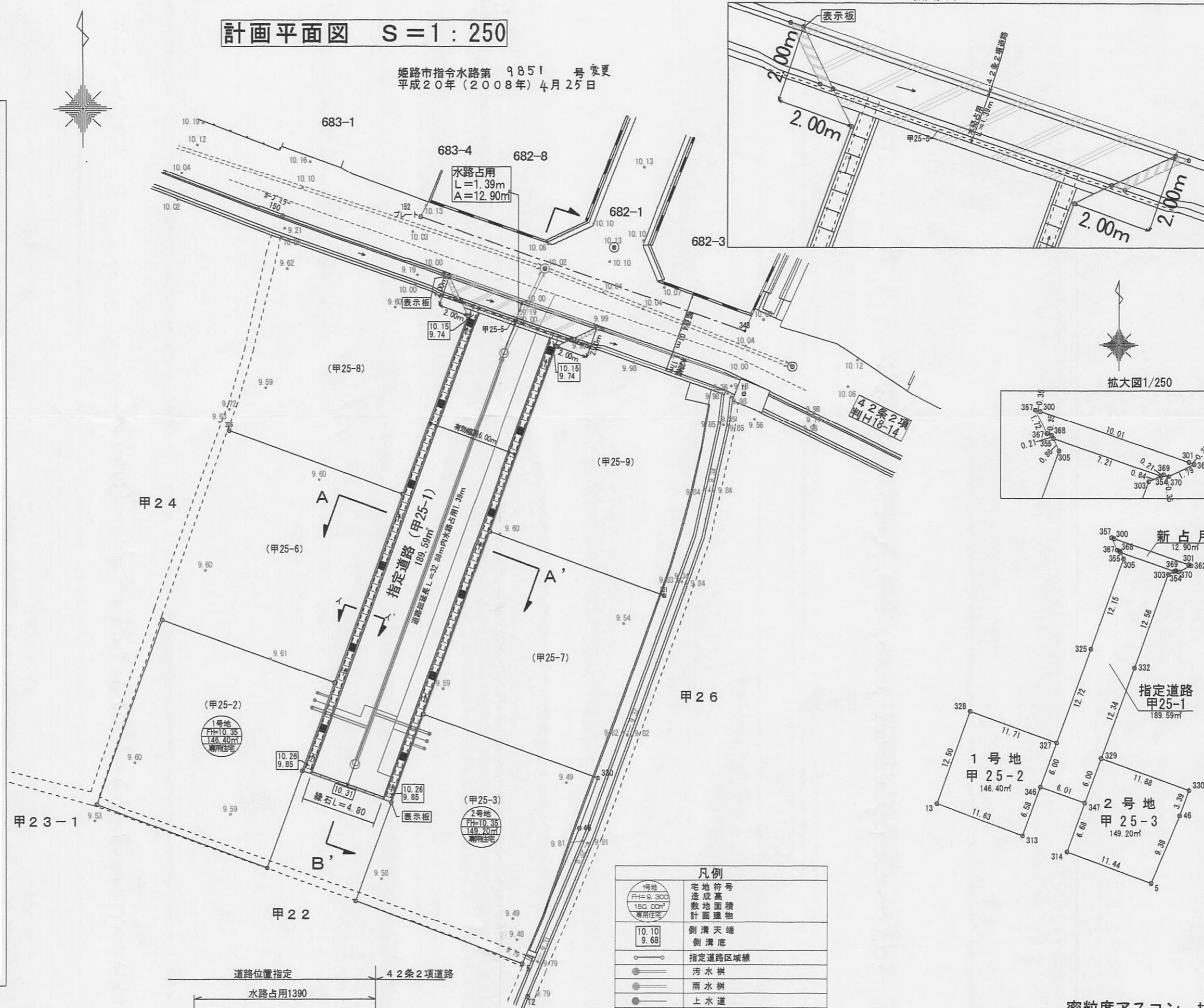

凡例

● (指定) 造成高	● 宅地 符号
○ (指定) 敷地面積	○ 造成高
□ (指定) 計画建物	○ 敷地面積
○ (指定) 側溝天端	○ 計画建物
○ (指定) 側溝底	○ 側溝天端
○ (指定) 指定道路区域線	○ 側溝底
○ (指定) 汚水樹	○ 指定道路区域線
○ (指定) 雨水樹	○ 汚水樹
○ (指定) 上水道	○ 雨水樹
○ (指定) 既設下水本管	○ 上水道
○ (指定) 新設下水本管	○ 既設下水本管
○ (指定) 1号人孔	○ 新設下水本管
○ (指定) 既設上水道管	○ 1号人孔
○ (指定) 新設上水道管	○ 既設上水道管
○ (指定) グレーチング	○ 新設上水道管
○ (指定) 現況地盤高	○ グレーチング
○ (指定) 流水方向	○ 現況地盤高

求積図・求積表 S=1:500

座標求積表

地番	1号地 (甲25-2)	2号地 (甲25-3)	指定道路 (甲25-1)	新占用
測点	Xn	Yn	(Xn+1 - Xn-1)Yn	距離
13	73.810	58.674	-928.281354	11.63
313	69.765	69.586	148.844454	6.58
346	75.949	71.831	849.401575	6.00
327	81.590	73.878	711.962286	11.71
328	85.586	62.868	-489.113040	12.50
倍面積				292.813921
面積				146.4069605
地積				146.40 m ²

地番	1号地 (甲25-2)	2号地 (甲25-3)	指定道路 (甲25-1)	新占用
測点	Xn	Yn	(Xn+1 - Xn-1)Yn	距離
329	79.601	79.549	-126.085165	6.00
347	73.961	77.502	-924.211350	6.68
314	67.676	75.221	-771.993123	11.44
5	63.698	85.949	402.499167	9.38
46	72.359	89.567	1061.189816	3.39
330	75.546	90.723	657.015966	11.88
倍面積				298.415311
面積				149.2076555
地積				149.20 m ²

地番	1号地 (甲25-2)	2号地 (甲25-3)	指定道路 (甲25-1)	新占用
測点	Xn	Yn	(Xn+1 - Xn-1)Yn	距離
355	105.748	81.990	-130.938030	7.21
354	103.370	88.804	-243.411764	0.84
303	103.007	88.044	-1071.407436	12.56
332	91.201	83.759	-1960.463154	12.34
329	79.601	79.549	-1371.424760	6.00
347	73.961	77.502	-283.037304	6.01
346	75.949	71.831	547.998699	6.00
327	81.590	73.878	1300.031166	12.72
325	93.546	78.217	1828.478809	12.15
305	104.967	82.363	1004.993326	0.86
倍面積				-379.180448
面積				189.5902240
地積				189.59 m ²

地番	1号地 (甲25-2)	2号地 (甲25-3)	指定道路 (甲25-1)	新占用
測点	Xn	Yn	(Xn+1 - Xn-1)Yn	距離
354	103.370	88.804	-203.005944	0.21
369	103.462	88.996	-2.224900	0.35
370	103.345	89.331	58.511805	1.79
362	104.117	90.950	80.945500	0.35
301	104.235	90.617	306.567311	10.01
300	107.500	81.154	274.219366	0.35
357	107.614	80.823	-116.789235	1.72
367	106.055	81.567	-136.624725	0.35
368	105.939	81.899	-25.142993	0.21
355	105.748	81.990	-210.632310	7.21
倍面積				25.813875
面積				12.9069375
地積				12.90 m ²
合計				498.111775

構造図 S=1:30

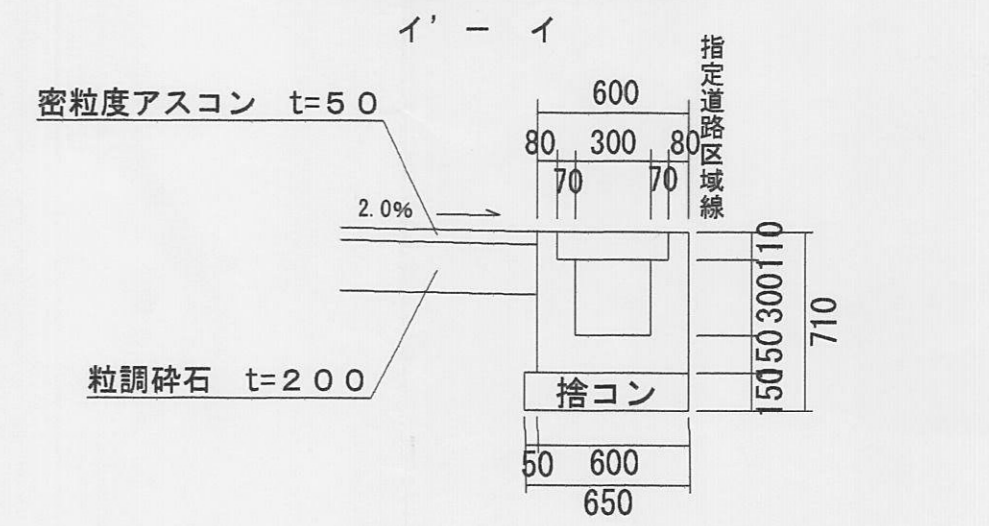

1:50 道路標準断面図

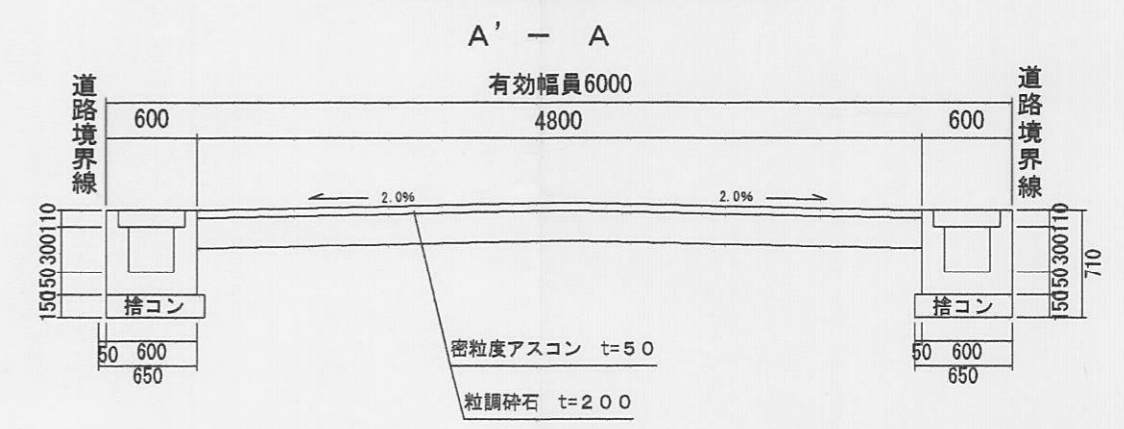

縦断面図 縦1:100 横1:250

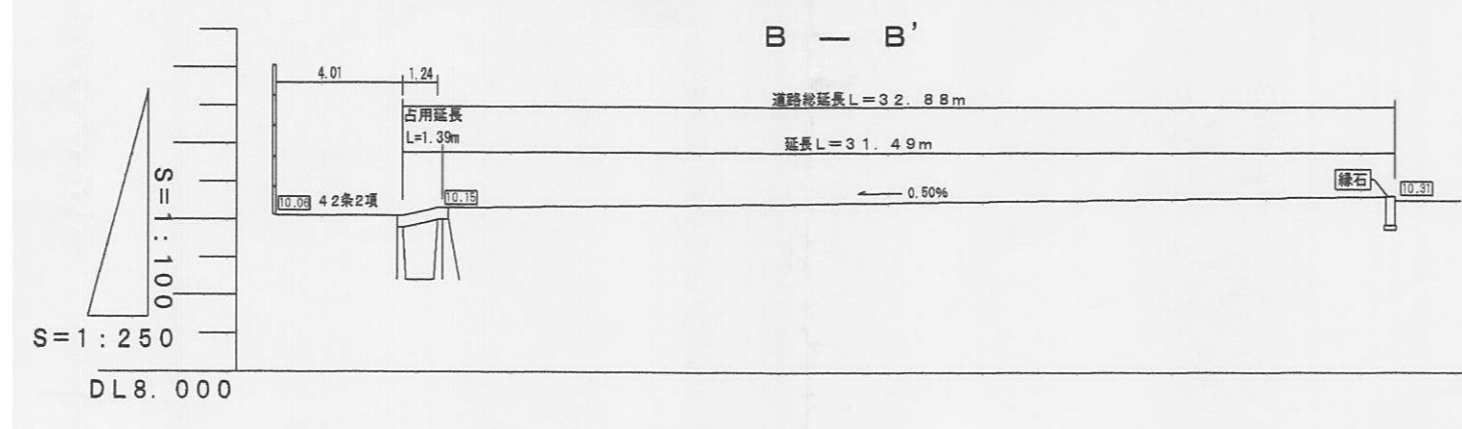

様式第19号(14条関係)

指定年月日・番号	20.4.23 日	第 19-31 号
公告年月日・番号	20.4.24 日	第 122 号

承諾書

この図面記載とあり道路の位置の指定・変更・廃止を承諾します。

道路の幅員	幅員 6.0 m 延長 28.45 m	道路の面積	178.23 m ²
道路の幅員別	m		
道路の延長	m		

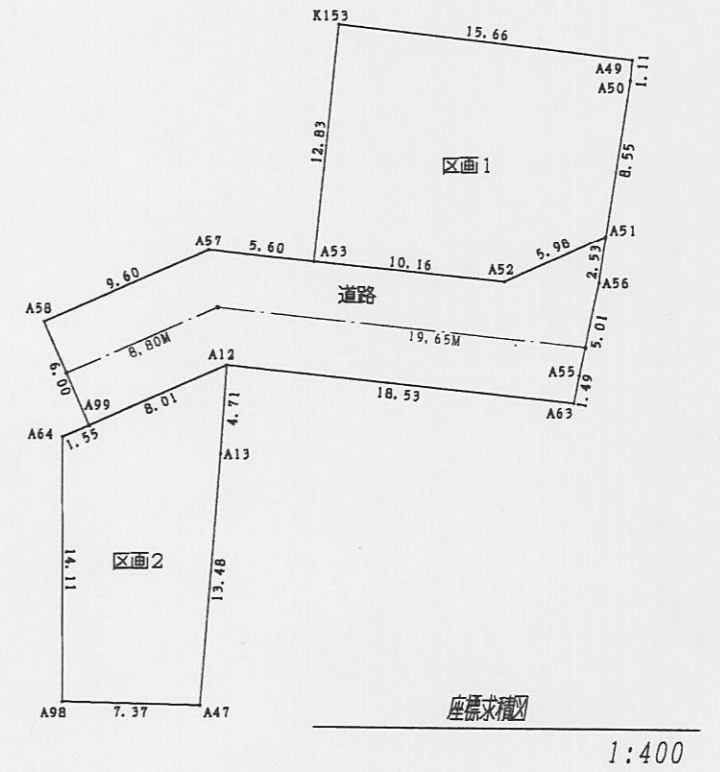
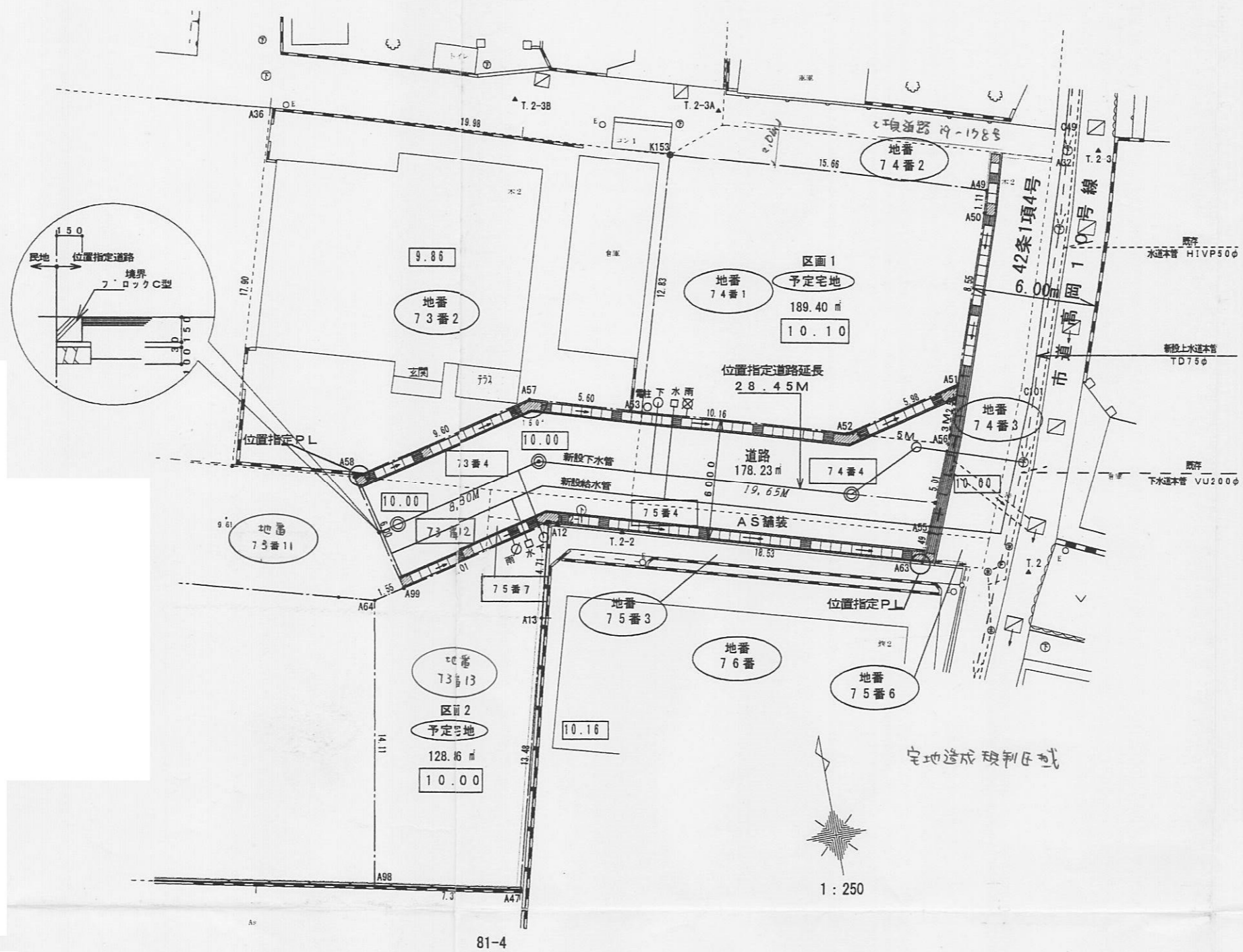

地番	区画1	X座標	Y座標
測点名			
K153		1023.419	986.140
A53		1011.089	982.589
A52		1008.328	992.371
A51		1009.806	998.162
A50		1017.909	1000.875
A49		1018.985	1001.164
倍面積		378.811355	
面積		189.4056775	
地積		189.40 m ²	

地番	区画2	X座標	Y座標
測点名			
A64		1004.105	967.823
A98		990.198	965.415
A47		988.767	972.640
A13		1001.831	975.969
A12		1006.404	977.097
A99		1004.478	969.327
倍面積		257.731649	
面積		128.8658245	
地積		128.86 m ²	

宅地合計 318.26 m²

地番	道路	X座標	Y座標
測点名			
A57		1012.611	977.196
A58		1010.301	967.883
A99		1004.478	969.327
A12		1006.404	977.097
A63		1001.370	994.933
A55		1002.753	995.489
A56		1007.404	997.357
A51		1009.806	998.162
A52		1008.328	992.371
A53		1011.089	982.589
倍面積		356.473850	
面積		178.2369250	
地積		178.23 m ²	

宅地合計 178.23 m²

位置指定面積
496.49 m²

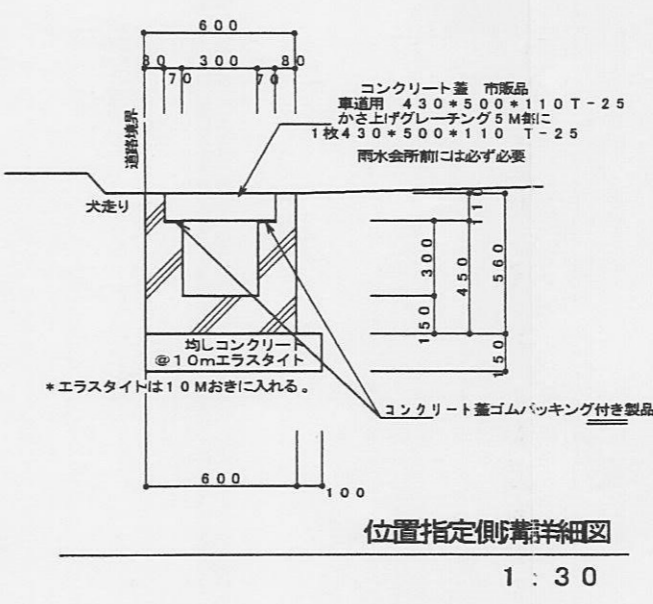
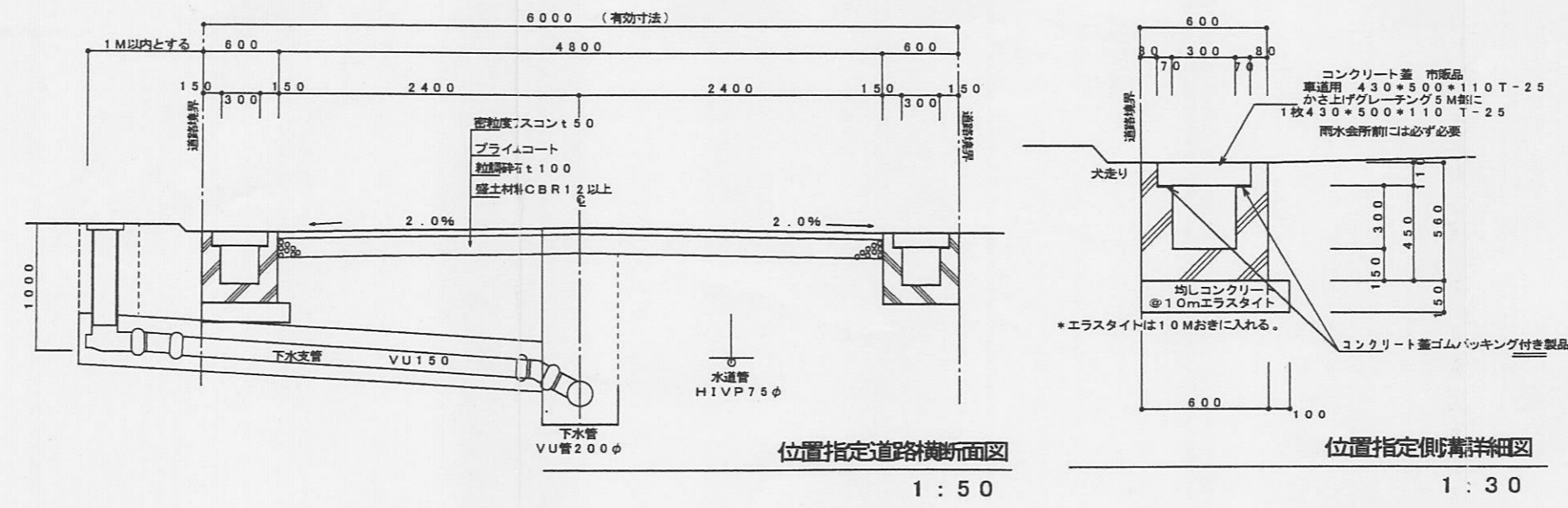
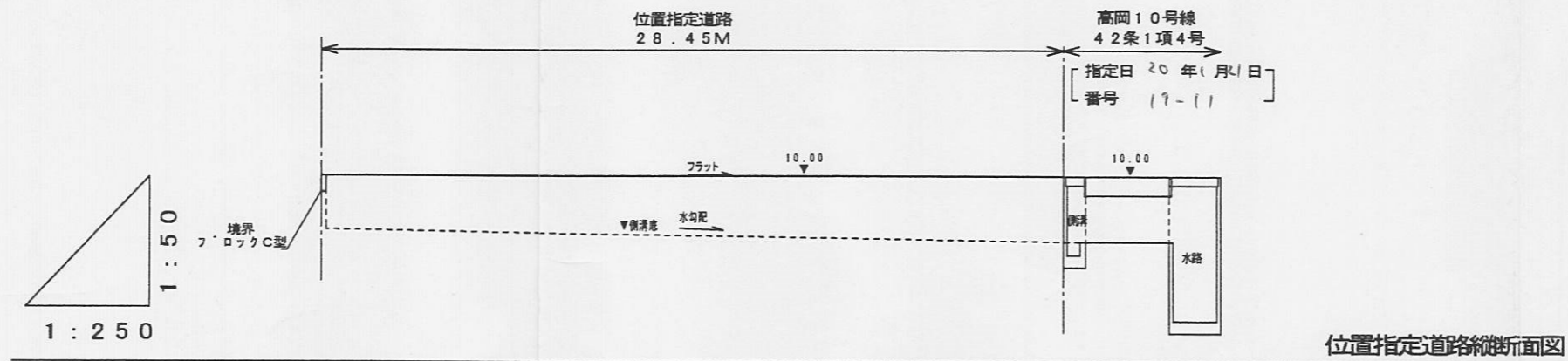

様式第19号(第14条関係)

指定年月日・番号 平成20年4月22日 第19-33号
 公告年月日・番号 平成20年4月24日 第121号

承諾書

この図面記載のとおり道路の位置の指定・変更・廃止を承諾します。

道路の幅員の延長 幅員 6.00~6.40m 延長 32.11m 道路の面積 196.17㎡

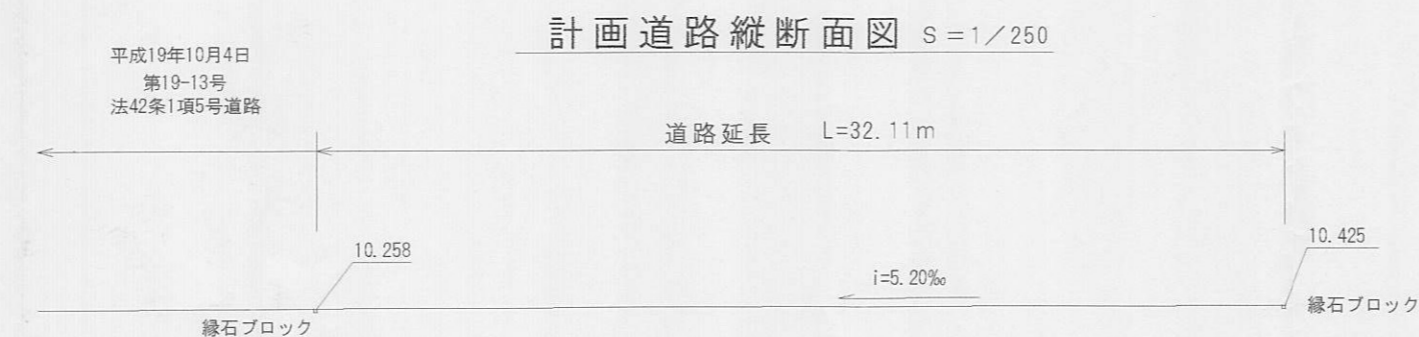
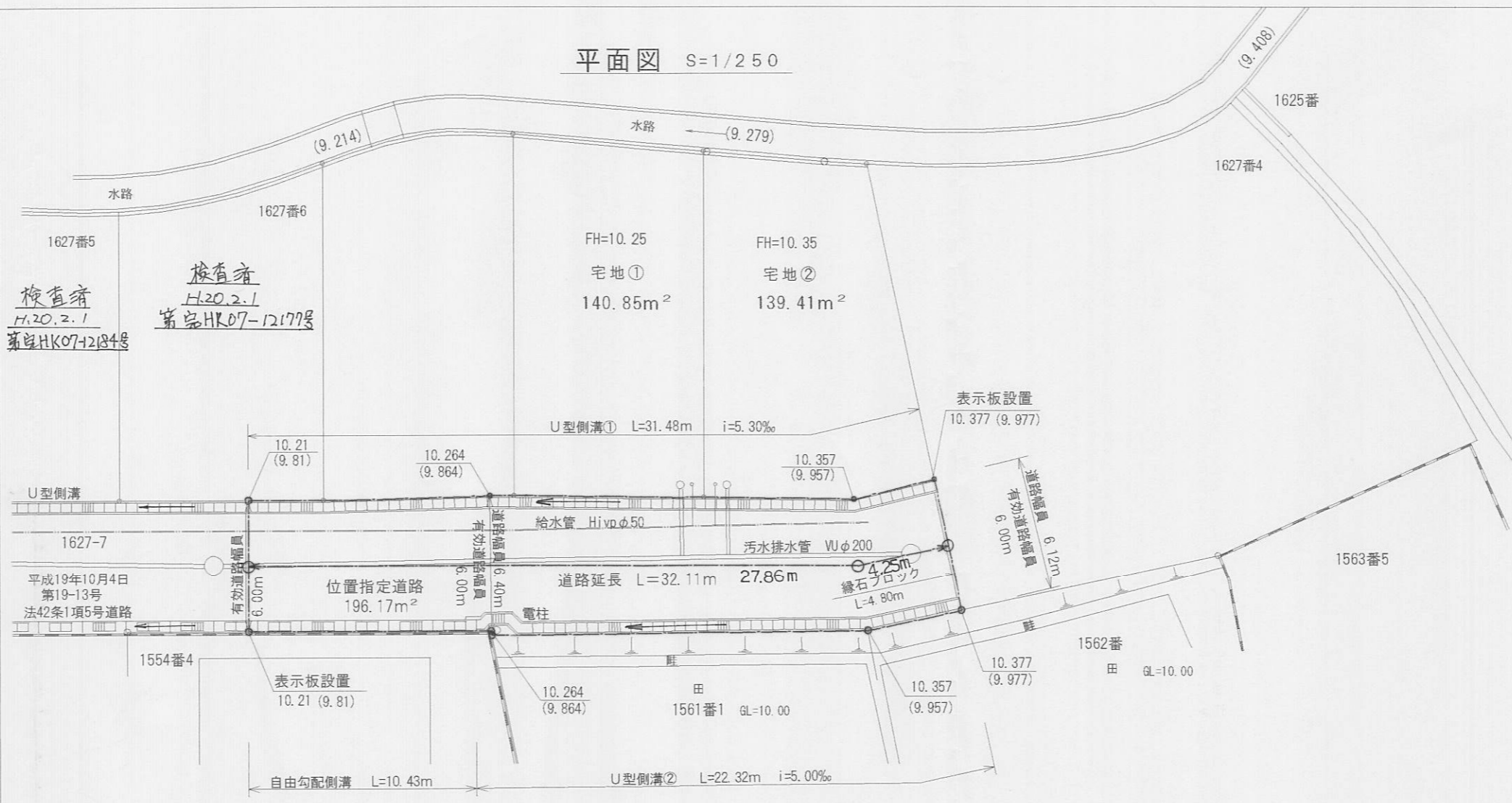

計画道路・給排水施設標準断面図 S=1/50



U型側溝①構造図 1/30

U型側溝②構造図 1/30

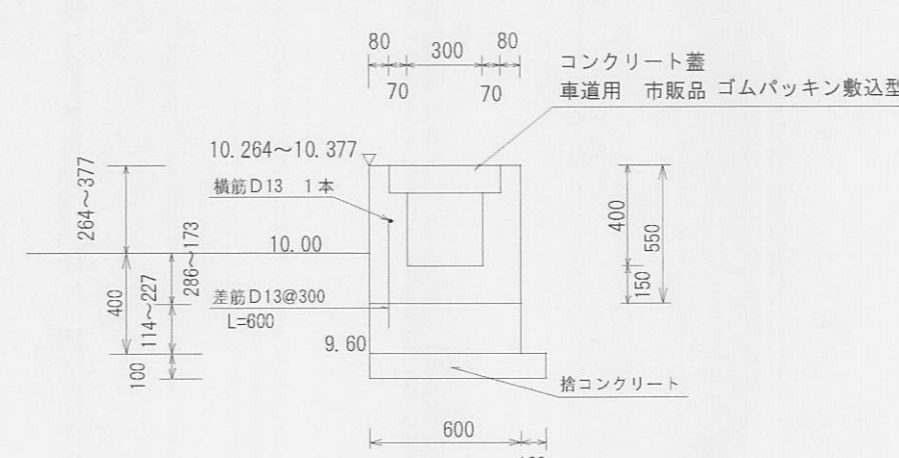
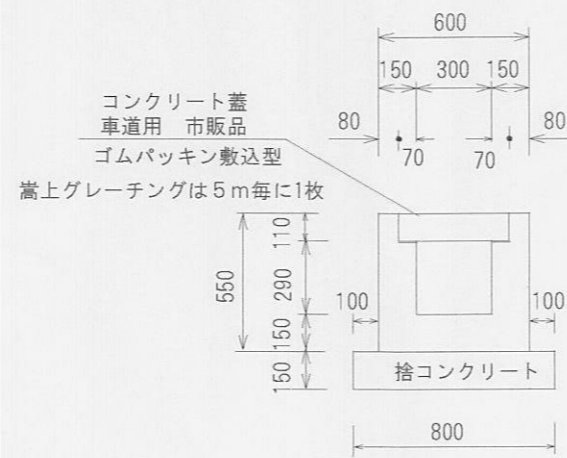

自由勾配側溝構造図 1/30

開発仕様に準ずる

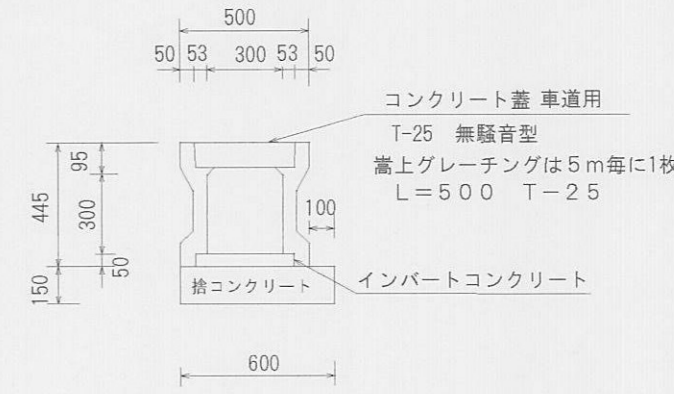

求積図 S=1/500

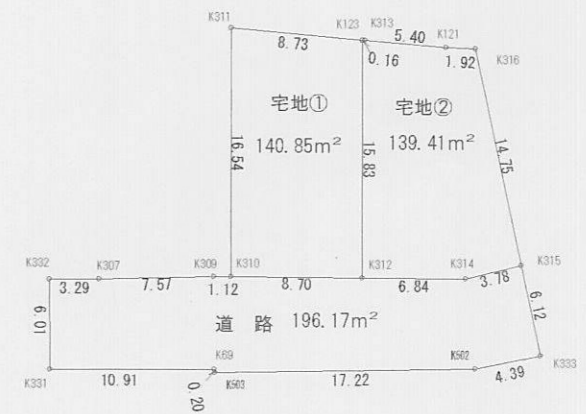

求積表

地番	宅地①	Xn	Yn	(Xn+1 - Xn-1)Yn
K311	980.029	1048.631	-6289	688738
K310	967.657	1037.644	18998	610172
K312	961.816	1044.092	6262	463816
K313	973.655	1054.606	19207	539078
倍面積				281
面積				140.8519920
地積				140.85

地番	宅地②	Xn	Yn	(Xn+1 - Xn-1)Yn
K313	973.655	1054.606	-12362	091532
K312	961.816	1044.092	-17158	607928
K314	957.221	1049.164	-6675	830532
K315	955.453	1052.511	11632	351572
K316	968.273	1059.817	15028	205060
K121	969.633	1058.449	5572	733985
K123	973.538	1054.716	4242	067752
倍面積				278
面積				139.4141885
地積				139.41

地番	道路	Xn	Yn	(Xn+1 - Xn-1)Yn
K307	973.299	1031.019	7292	397387
K332	975.485	1028.557	-2373	909556
K331	970.991	1024.566	-12032	503104
K69	963.741	1032.728	-7665	939944
K503	963.568	1032.626	-11806	013058
K502	952.308	1045.660	-14046	360780
K333	950.135	1049.480	3300	614600
K315	955.453	1052.511	7459	092946
K314	957.221	1049.164	6675	830532
K312	961.816	1044.092	10896	144112
K310	967.657	1037.644	6844	299824
K309	968.412	1036.810	5849	682020
倍面積				392
面積				196.1724895
地積				196.17

総合計面積	476.43	㎡
-------	--------	---

様式第19号(第14条関係)

指定年月日・番号	平成20年6月19日	第19-35号
公告年月日・番号	平成20年6月24日	第202号

承諾書

この図面記載のとおり道路の位置の指定・変更・廃止を承諾します。

道路幅員の延長	幅員 6.00m 延長 25.37m	道路の面積	160.28m ²
---------	-----------------------	-------	----------------------

24条道路施工承認
平成20年2月25日
姫路市指令道管第19-0847号

平面図 S=1/250

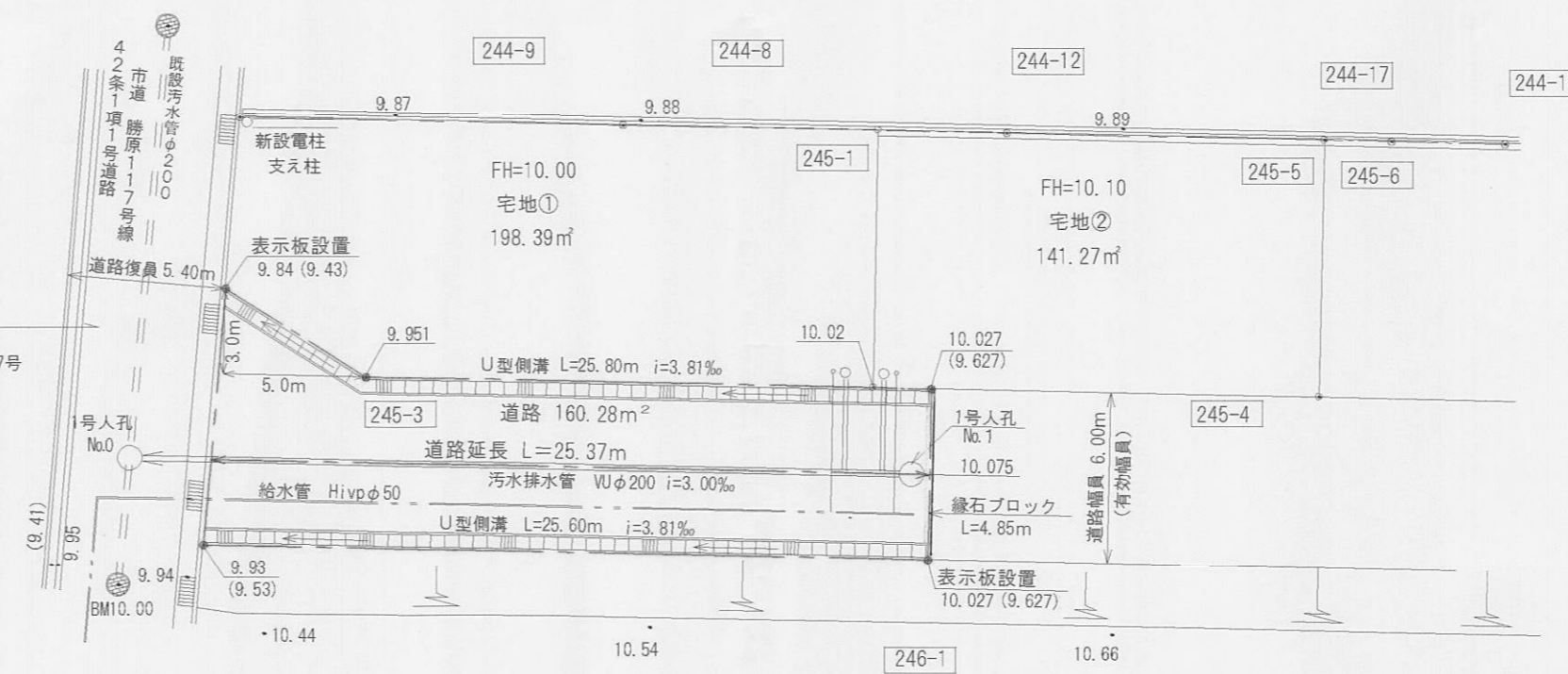

計画道路縦断面図 S=1/250

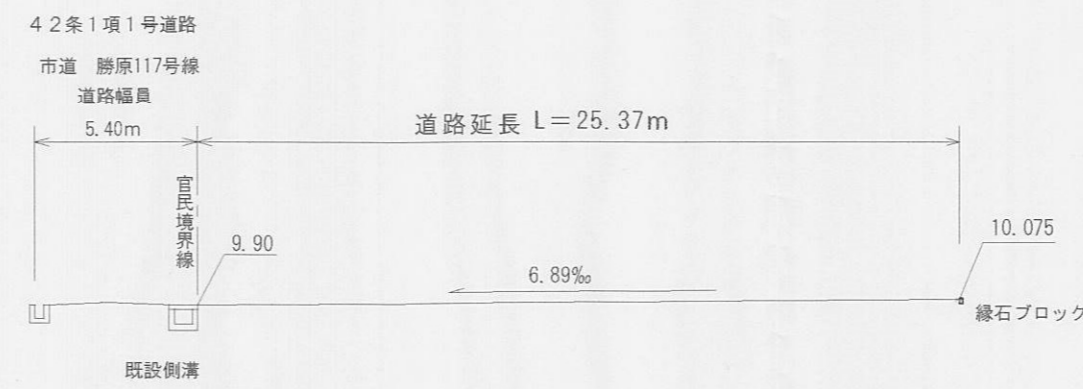

求積図 S=1/500



求積表

地番	宅地①				
測点	Xn	Yn	(Xn+1 - Xn-1)Yn	距離	
SL4	1000.379	1000.209	14046.935196	13.51	
SL7	1013.886	1000.502	22538.308554	9.02	
142	1022.906	1000.688	8843.079856	9.01	
143	1022.723	1009.704	-18301.894704	17.94	
141	1004.780	1009.342	-23094.754302	5.83	
140	999.842	1006.241	-4428.466641	6.05	
		倍面積	-396.792041		
		面積	198.3960205		
		地積	198.39m ²		

地番	宅地②				
測点	Xn	Yn	(Xn+1 - Xn-1)Yn	距離	
142	1022.906	1000.688	4691.225344	4.50	
SL6	1027.411	1000.781	15684.239832	11.17	
127	1038.578	1001.019	10996.193715	9.00	
128	1038.396	1010.021	-13984.750766	13.66	
138	1024.732	1009.745	-15825.733885	2.01	
143	1022.723	1009.704	-1843.719504	9.01	
		倍面積	-282.544764		
		面積	141.2723820		
		地積	141.27m ²		

地番	道路				
測点	Xn	Yn	(Xn+1 - Xn-1)Yn	距離	
140	999.842	1006.241	5775.823340	5.83	
141	1004.780	1009.342	23094.754302	17.94	
143	1022.723	1009.704	20145.614208	2.01	
138	1024.732	1009.745	1906.399560	6.01	
139	1024.611	1015.754	-26096.751768	25.57	
866	999.040	1015.237	-25146.405253	9.03	
		倍面積	-320.566611		
		面積	160.2833055		
		地積	160.28m ²		

合計面積	499.94m ²
------	----------------------

計画道路・給排水施設標準断面図 S=1/50

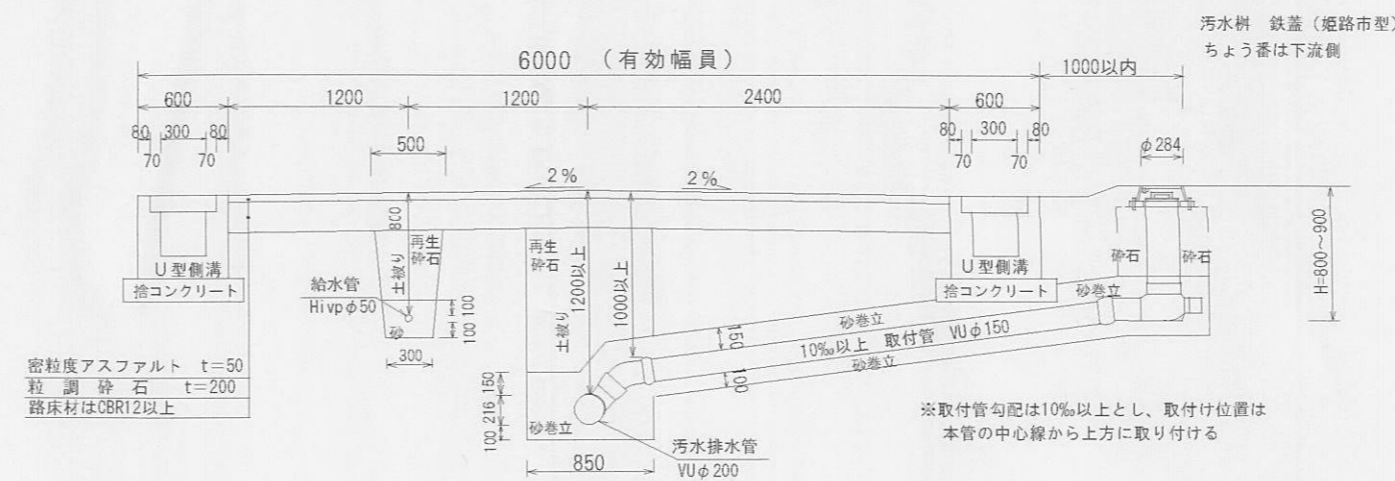

U型側溝構造図 1/30

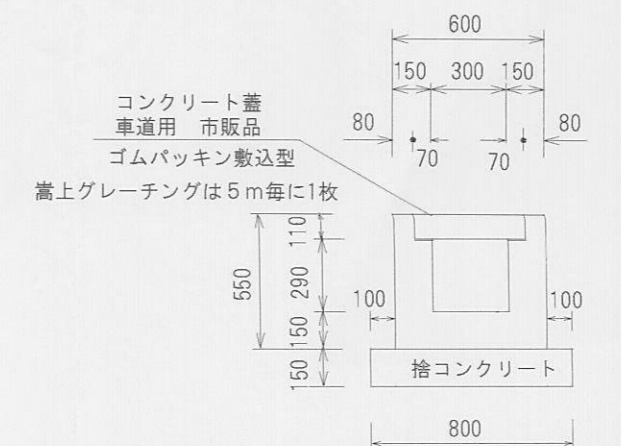

指定年月日・番号	平成 20.8.4 日 第 19-36 号
公告年月日・番号	平成 20.8.7 日 第 290 号

承諾書

この図面記載のとおり道路の位置の指定・変更・廃止を承諾します。

道路の幅員の延長	幅員 6.00m 延長 35.12m 内水路占用 0.52m	道路の面積	211.20 m ² 内水路占用 3.11 m ²
----------	-----------------------------------	-------	--

道の幅員の延長

凡例

	宅地符号 作成者 敷地面積 計画建物
	道路指定区域線
	汚水渠
	雨水渠
	上水道
	下水道施設
	構造物計画高
	上水道施設
	グレーチング
	現況地盤高
	流水方向

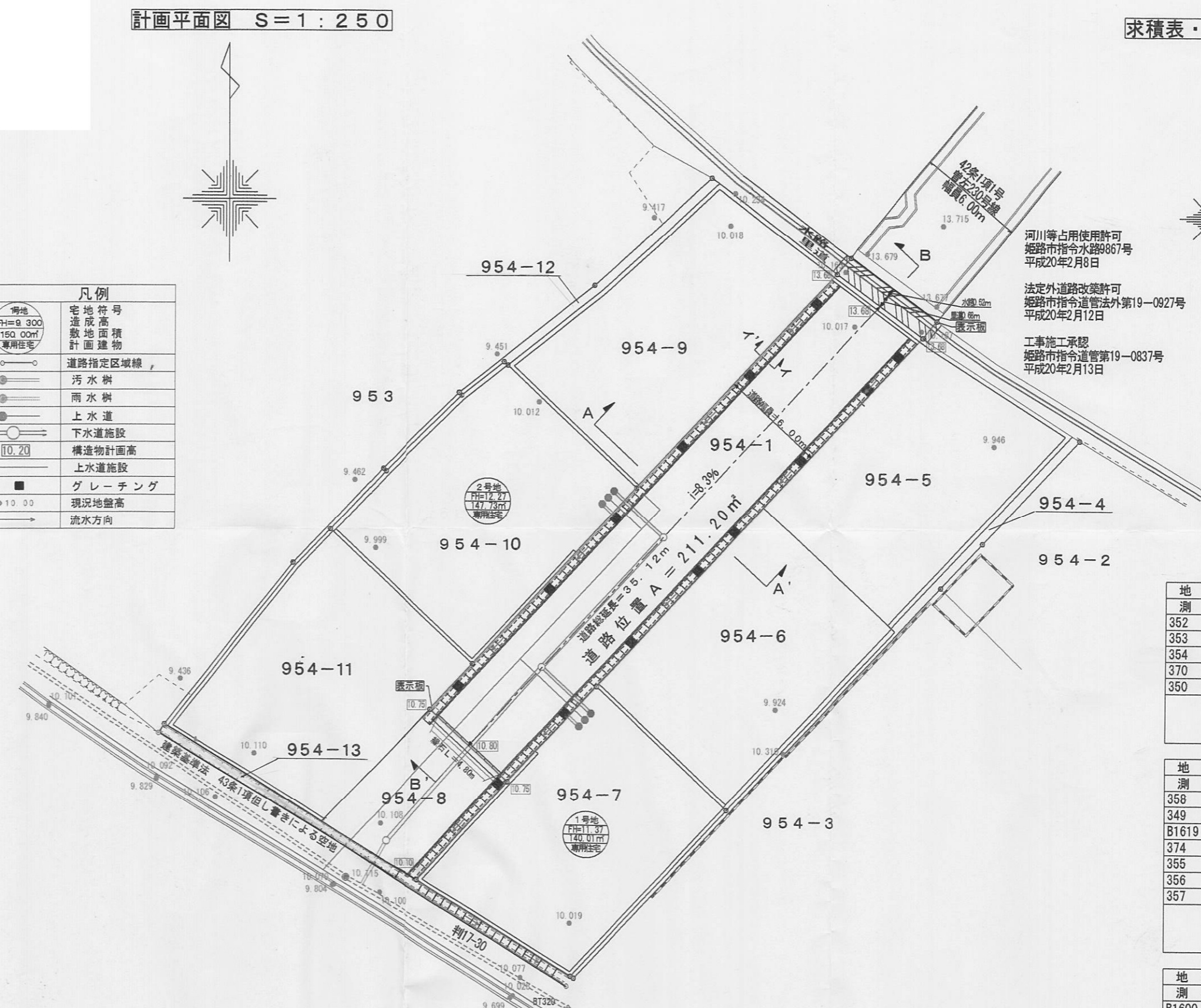

求積表・求積図 S=1:500

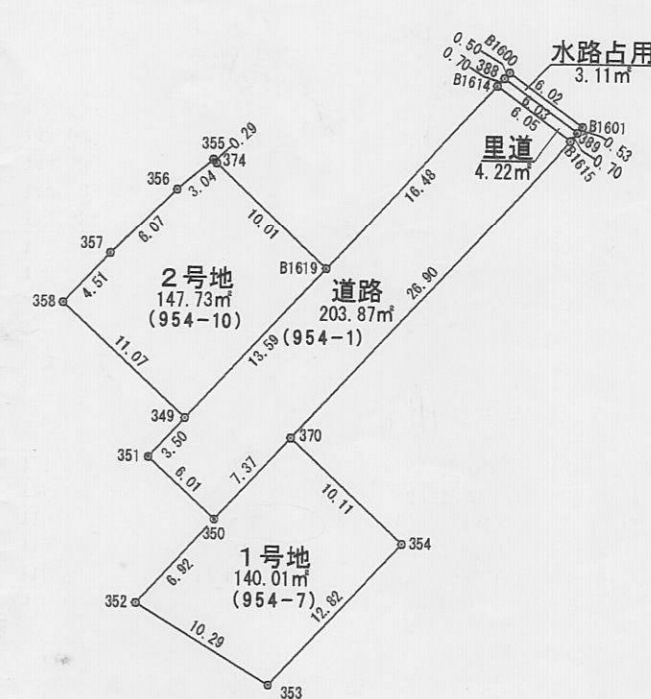

座標求積表

地番 1号地 (954-7)				
測点	Xn	Yn	(Xn+1 - Xn-1)Yn	距離
352	115.756	17.861	-193.988321	10.29
353	110.420	26.658	107.218476	12.82
354	119.778	35.431	575.824612	10.11
370	126.672	28.031	42.130593	7.37
350	121.281	23.008	-251.155328	7.55
			倍面積	280.030032
			面積	140.0150160
			地積	140.01 m ²

地番 2号地 (954-10)				
測点	Xn	Yn	(Xn+1 - Xn-1)Yn	距離
358	135.490	12.893	-139.656976	11.07
349	127.938	20.997	50.266818	13.59
B1619	137.884	30.264	507.497016	10.01
374	144.707	22.942	161.098724	0.29
355	144.906	22.728	-38.614872	3.04
356	143.008	20.344	-124.830784	6.07
357	138.770	16.000	-120.288000	4.51
			倍面積	295.471926
			面積	147.7359630
			地積	147.73 m ²

地番 水路占用				
測点	Xn	Yn	(Xn+1 - Xn-1)Yn	距離
B1600	150.856	42.289	133.886974	0.50
388	150.475	41.960	-166.119640	6.03
389	146.897	46.818	-148.225788	0.53
B1601	147.309	47.157	186.694563	6.02
			倍面積	6.236109
			面積	3.1180545
			地積	3.11 m ²

地番 里道				
測点	Xn	Yn	(Xn+1 - Xn-1)Yn	距離
388	150.475	41.960	127.852120	0.70
B1614	149.944	41.501	-170.942619	6.05
B1615	146.356	46.372	-141.295484	0.70
389	146.897	46.818	192.843342	6.03
			倍面積	8.457359
			面積	4.2286795
			地積	4.22 m ²

地番 道路 (954-1)				
測点	Xn	Yn	(Xn+1 - Xn-1)Yn	距離
351	125.378	18.611	-123.893427	6.01
350	121.281	23.008	29.772352	7.37
370	126.672	28.031	702.877325	26.90
B1615	146.356	46.372	1079.169184	6.05
B1614	149.944	41.501	-351.596472	16.48
B1619	137.884	30.264	-665.989584	13.59
349	127.938	20.997	-262.588482	3.50
			倍面積	407.750896
			面積	203.8754480
			地積	203.87 m ²

合計 498.9731610

承諾書

申請者住所
氏名

道路の幅員 (内里道部分)	幅員 6.0~6.0m	道路の延長 (内里道部分)	延長 35.12m	道路の面積 (内里道部分)	211.20m ²
幅員	6.0~6.0m	延長	0.68m	道路の面積	4.22m ²
工事着手予定年月日	許可後着工				
工事完了予定年月日	着工後 2ヶ月				
道路となる土地の地名地番	姫路市書字蓮花坊田 954 番1 . 954番1 地先里道				
承諾者住所氏名					

縦断面図 S=1:250

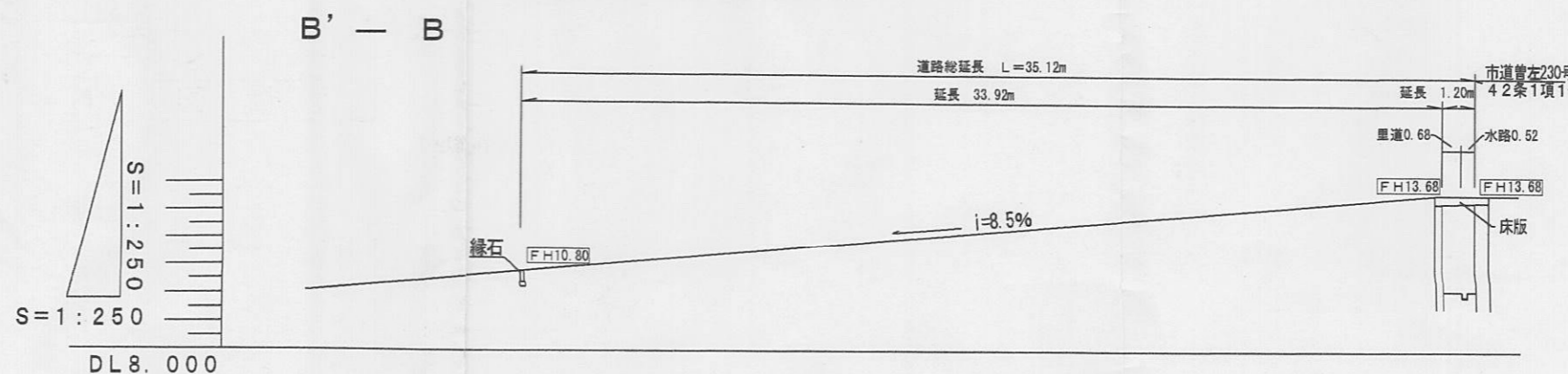

構造図 S=1:50

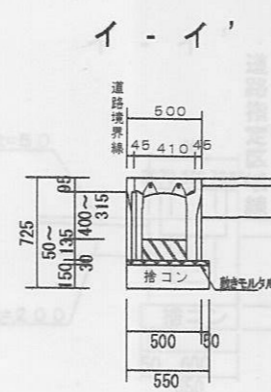

道路標準断面図 S=1:50

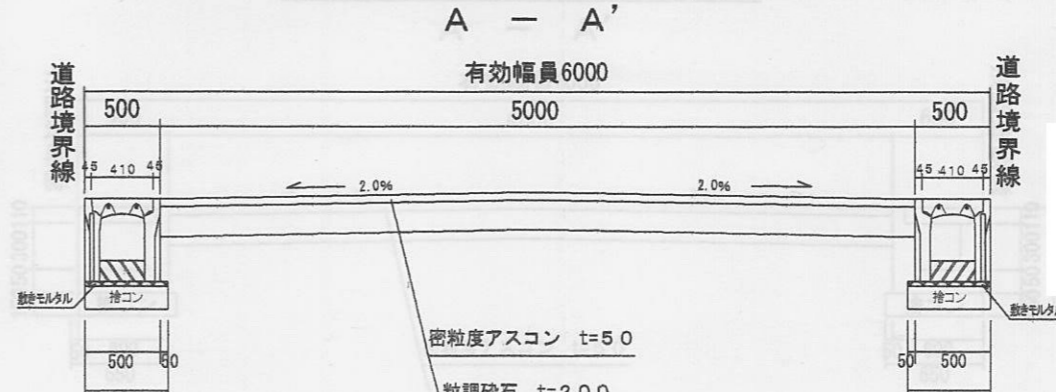

様式第19号(第14条関係)

指定年月日・番号 平成20年6月23日 第19-37号
 公告年月日・番号 平成20年6月26日 第206号

承諾書

この図面記載のとおり道路の位置の指定・変更・廃止を承諾します。

道路の幅員	幅員 6.00m	道路の面積	219.12㎡
道路の延長	延長 35.53m		



計画道路縦断面図 S=1/250

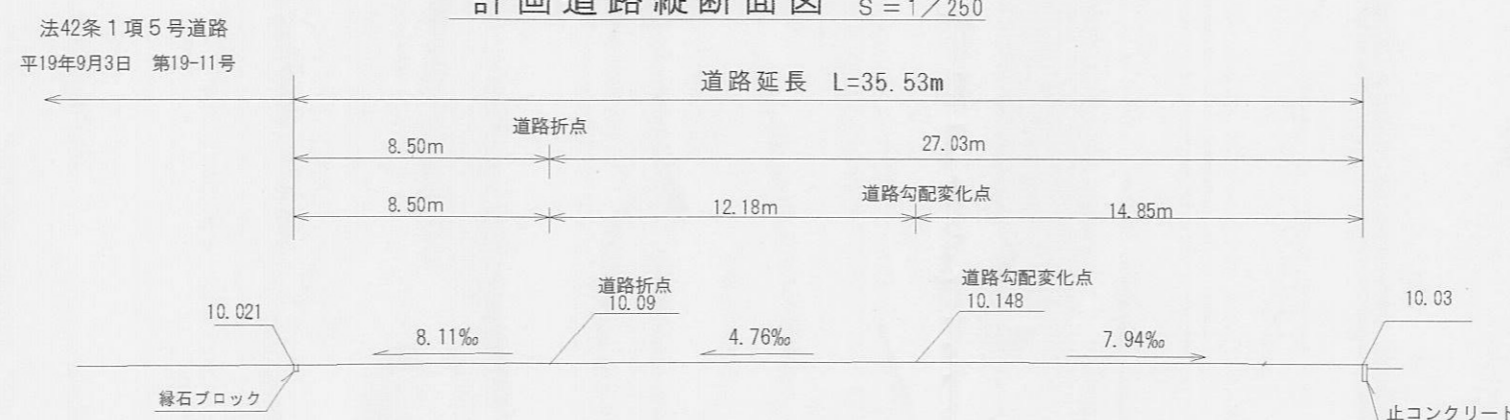

計画道路・給排水施設標準断面図 S=1/50

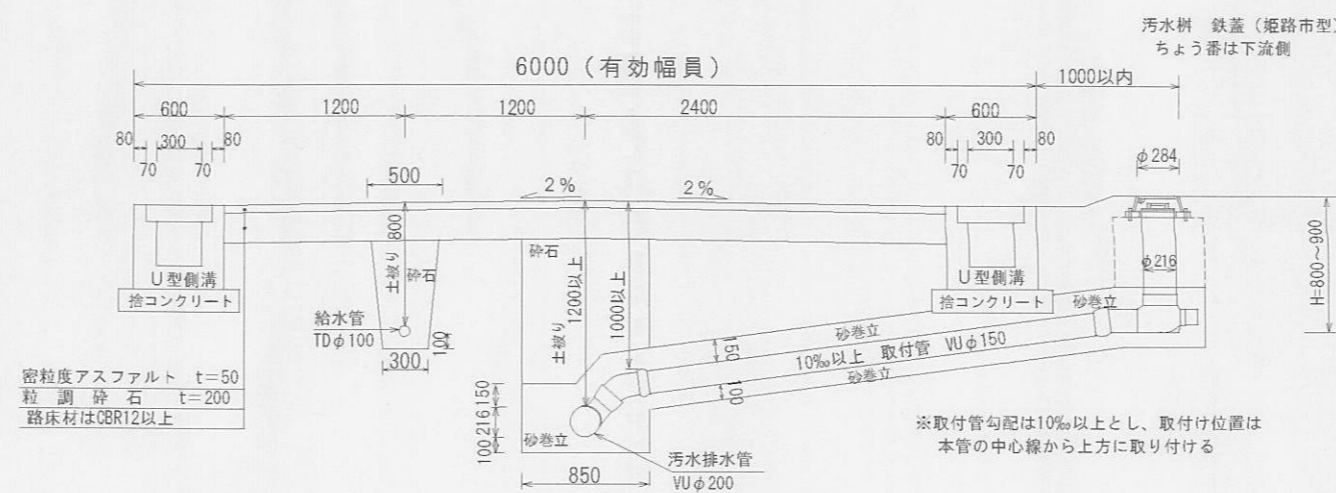

求積表

地番	道路①	347-28	NO	Xn	Yn	Yn+1-Yn-1	Xn·(Yn+1-Yn-1)
1561	981	437	966	992	-5.924	-5814.032788	
1553	975	450	967	089	0.133	129.734850	
1549	973	201	967	125	0.209	203.399009	
1548	982	537	967	298	-1.784	-1717.166008	
1547	980	518	965	341	-5.485	-5249.230870	
1334	960	461	961	833	-3.411	-3276.132471	
1338	954	461	961	930	11.595	11066.975295	
1268	954	647	973	428	11.441	10922.116327	
1266	958	147	973	371	-0.246	-235.704162	
1303	969	821	973	182	0.358	347.195918	
1560	980	209	973	013	-6.190	-6067.493710	
合計							-384.730446
合計面積							192.3652230
地積							192.36㎡

地番	道路②	347-33	NO	Xn	Yn	Yn+1-Yn-1	Xn·(Yn+1-Yn-1)
1554	985	667	964	968	-7.952	-7838.023984	
1555	983	253	966	962	2.024	1990.104072	
1561	981	437	966	992	6.051	5938.675287	
1560	980	209	973	013	5.992	5873.412328	
1302	981	997	972	984	11.901	1866.776297	
1301	983	593	974	914	-8.016	-7884.481888	
合計							-53.537488
合計面積							26.7687440
地積							26.76㎡

地番	宅地-1-1	347-29	NO	Xn	Yn	Yn+1-Yn-1	Xn·(Yn+1-Yn-1)
1560	980	209	973	013	-11.671	-11440.019239	
1303	959	821	973	182	11.840	11482.680640	
1299	970	010	984	853	11.871	11330.982710	
1559	977	796	984	853	-11.840	-11577.104640	
1298	981	521	984	853	-9.939	-9755.337219	
合計							85.173572
合計面積							42.5867860
地積							42.58㎡

地番	宅地-1-2	347-32	NO	Xn	Yn	Yn+1-Yn-1	Xn·(Yn+1-Yn-1)
1301	983	593	974	914	-11.869	-11674.265317	
1302	981	997	972	984	-1.901	-1866.776297	
1560	980	209	973	013	11.869	11634.106621	
1559	977	796	984	853	11.840	11577.104640	
1298	981	521	984	853	-9.939	-9755.337219	
合計							-85.173572
合計面積							42.5867860
地積							42.58㎡

地番	宅地-2-1	347-30	NO	Xn	Yn	Yn+1-Yn-1	Xn·(Yn+1-Yn-1)
1562	983	792	955	438	-11.416	-11230.969472	
1307	975	259	955	576	1.744	1700.851696	
1552	975	286	957	182	9.511	9275.945146	
1551	975	418	965	087	9.907	9663.466126	
1553	975	450	967	089	1.905	1858.232250	
1561	981	437	966	992	-11.651	-11434.722487	
合計							-167.196741
合計面積							83.5983705
地積							83.59㎡

地番	宅地-2-2	347-34	NO	Xn	Yn	Yn+1-Yn-1	Xn·(Yn+1-Yn-1)
1306	987	666	955	375	-11.830	-9412.456980	
1562	983	792	955	438	11.830	11428.711664	
1561	981	437	966	992	11.524	11310.079988	
1555	983	253	966	962	-2.024	-1990.104072	
1554	985	667	964	968	-11.587	-11420.923529	
合計							-84.692929
合計面積							42.3464845
地積							42.34㎡

U型側溝断面図 1/30

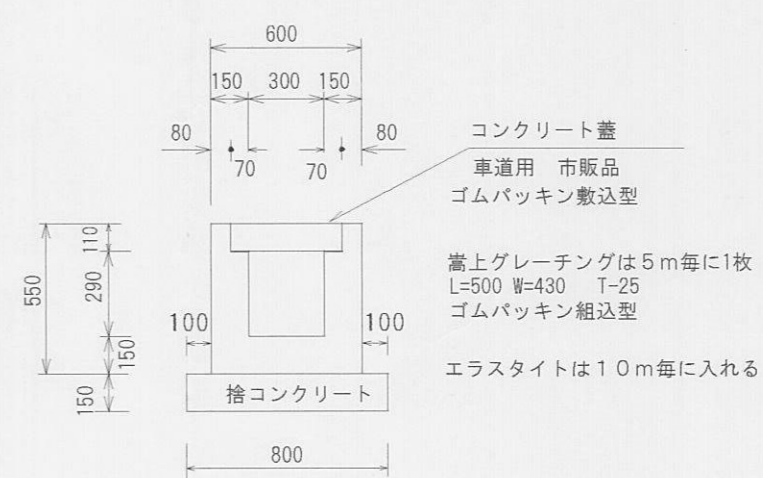

様式第 19号 (第 14条関係)

指定年月日・番号	平成 20年 4.月 4日 第 19-38号
公告年月日・番号	平成 20年 4.月 7日 第 97号

承諾書

この図面記載のとおり道路の位置の指定・変更・廃止を承諾します。

道路の幅員の延長	幅員 4.00m 延長 49.79m (うち水路占用部分 1.33m)	道路の面積	249.36 m ² (うち水路占用部分 8.80m ²)
----------	--	-------	---

計画平面図 S=1:250

凡例

	宅地符号
	造成面積
	敷地面積
	計画建物
	側溝天端
	側溝底
	道路指定区域線
	汚水樹
	雨水樹
	上水道
	既設下水本管
	新設下水本管
	1号人孔
	既設上水道管
	新設上水道管
	グレーチング
	現況地盤高
	流水方向

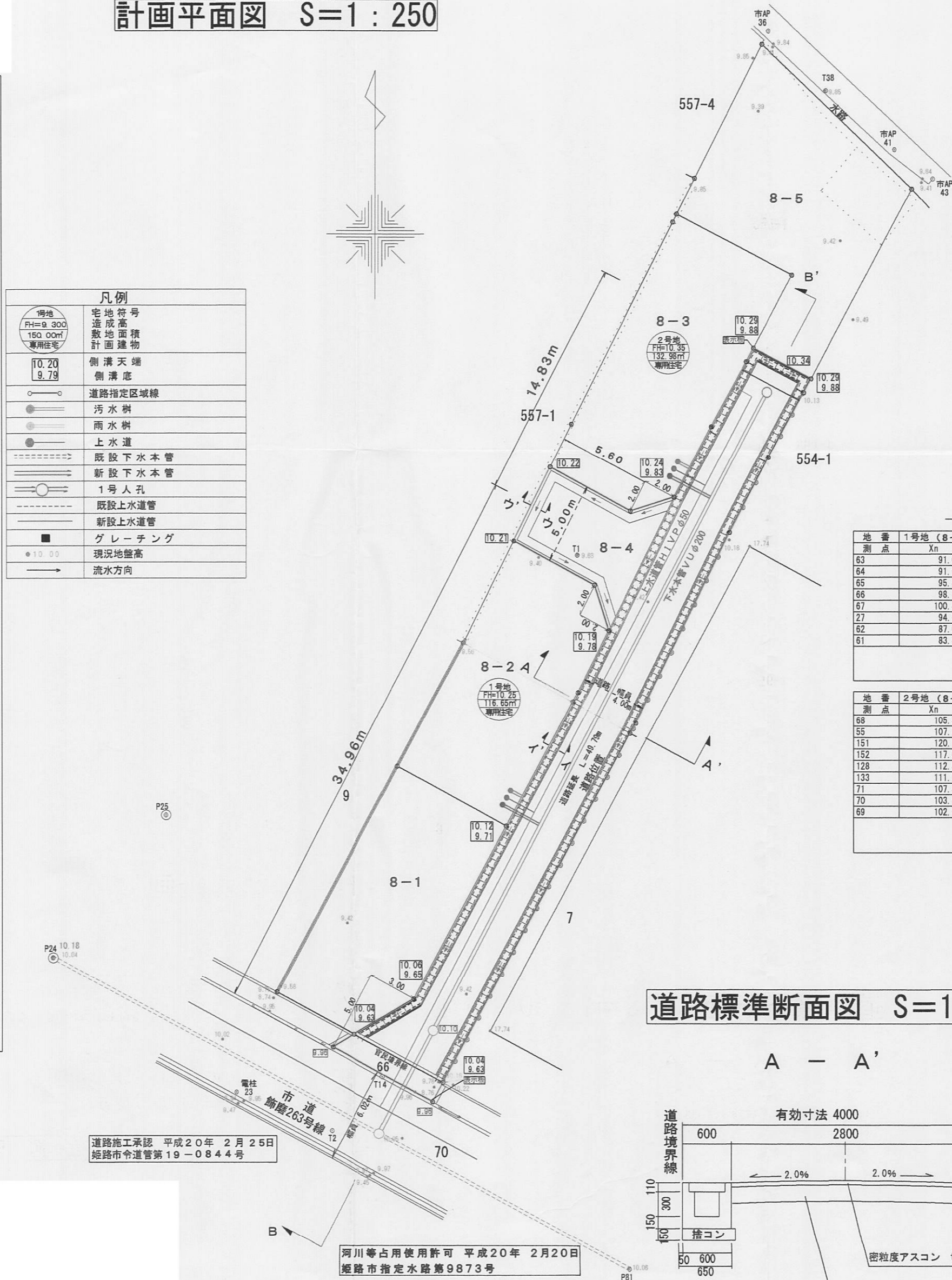

求積表・求積図 S=1:500

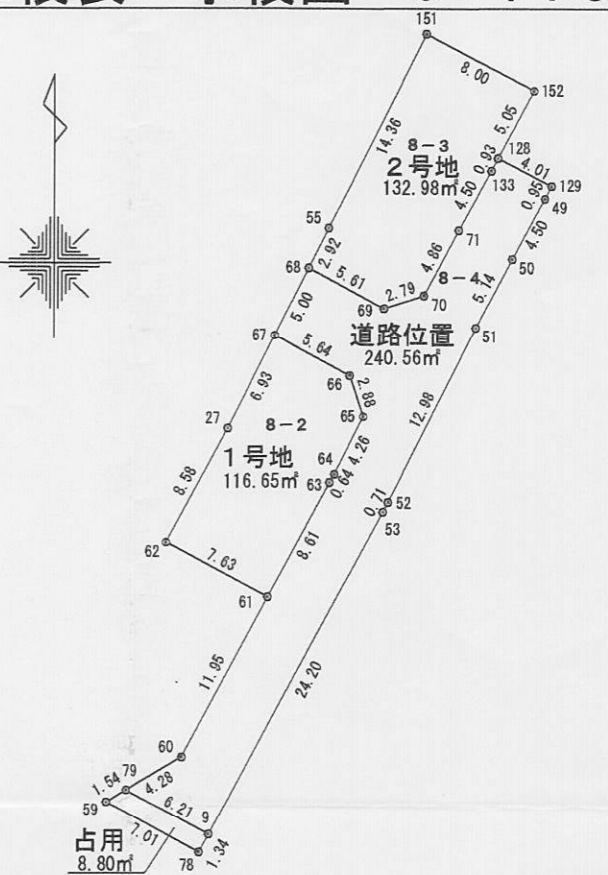

座標求積表

地番	1号地 (8-2)	2号地 (8-3)	地番	道路位置 (8-4)	地番	占用			
測点	Xn	Yn	(Xn+1 - Xn-1)Yn	距離	測点	Xn	Yn	(Xn+1 - Xn-1)Yn	距離
63	91.043	99.724	811.354464	0.64	79	70.764	96.278	443.037530	4.28
64	91.601	100.037	438.762282	4.26	80	72.947	99.962	1142.607362	11.95
65	95.429	101.923	669.939879	2.88	81	83.465	95.636	1730.629056	8.61
66	98.174	101.046	547.871412	5.64	82	91.043	99.724	811.354464	0.64
67	100.851	96.083	-338.500409	6.93	83	91.601	100.037	438.762282	4.26
68	94.651	92.896	-1279.487360	8.58	84	95.429	101.923	669.939879	2.88
69	87.091	88.914	-994.522004	7.63	85	98.174	101.046	547.871412	5.64
70	83.465	95.636	377.953472	8.61	86	98.174	101.046	547.871412	5.64
倍面積				233.301736	倍面積				481.126558
面積				116.650868	面積				240.563279
地積				116.65 m ²	地積				240.56 m ²

地番	1号地 (8-2)	2号地 (8-3)	地番	道路位置 (8-4)	地番	占用			
測点	Xn	Yn	(Xn+1 - Xn-1)Yn	距離	測点	Xn	Yn	(Xn+1 - Xn-1)Yn	距離
69	105.326	98.319	519.419277	2.92	87	105.326	98.319	-49.928450	5.14
70	107.945	99.628	1541.245160	14.38	88	101.377	109.325	-1769.534450	12.88
71	120.796	106.048	967.263808	8.00	89	89.732	103.586	-1270.689462	0.71
72	117.066	113.132	-928.021796	5.05	90	89.110	103.237	-2282.955040	24.20
73	112.593	110.777	-586.785769	0.93	91	67.812	91.748	-1683.208808	6.21
74	111.769	110.343	-527.549883	4.50	倍面積				-481.126558
75	107.812	108.196	-893.374372	4.86	面積				240.563279
76	103.512	105.918	-545.477700	2.79	地積				240.56 m ²
77	102.662	103.258	-187.310012	5.61	合計				499.0016945 m ²
倍面積				-285.971263	合計				499.0016945 m ²
面積				132.9856315	合計				499.0016945 m ²
地積				132.98 m ²	合計				499.0016945 m ²

道路標準断面図 S=1:50

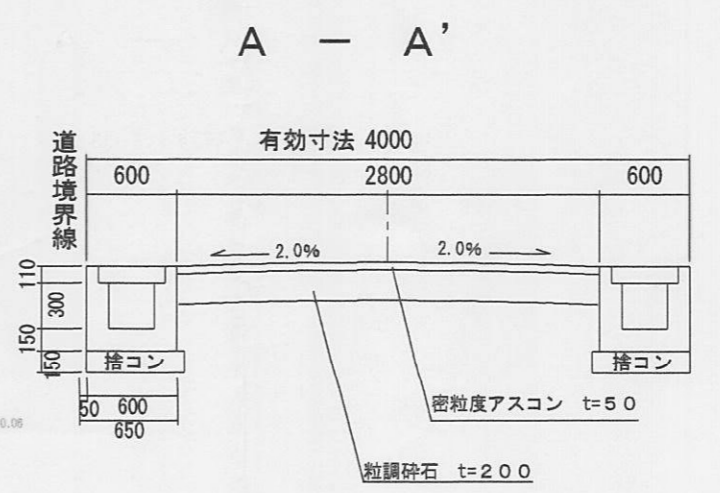

構造図 S=1:50

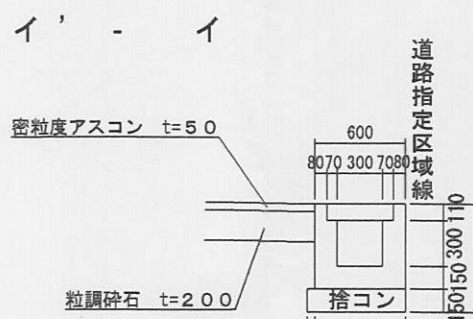

構造図 S=1:30

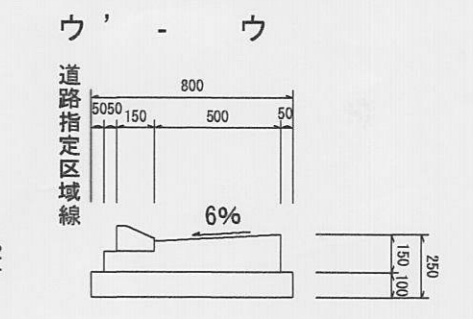

縦断面図 縦1:100 横1:250

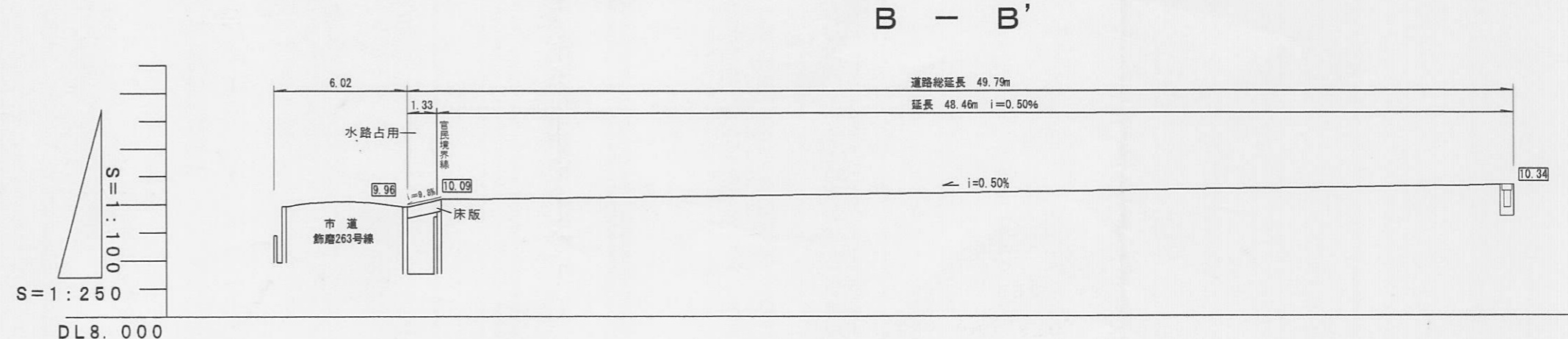

道路施工承認 平成20年 2月 25日
姫路市令道管第19-0844号

河川等占用使用許可 平成20年 2月20日
姫路市指定水路第9873号

様式第 19号 第 14条関係

指定年月日・番号 平成20年6月8日 第19-39号
 公告年月日・番号 平成20年6月20日 第196号

承諾書

この図面記載のとおり道路の位置の指定・変更・廃止を承諾します。

道路の幅員の別	幅員 4.35	道路の面積	228.56 m ²
道路の延長	延長 43.34 m		

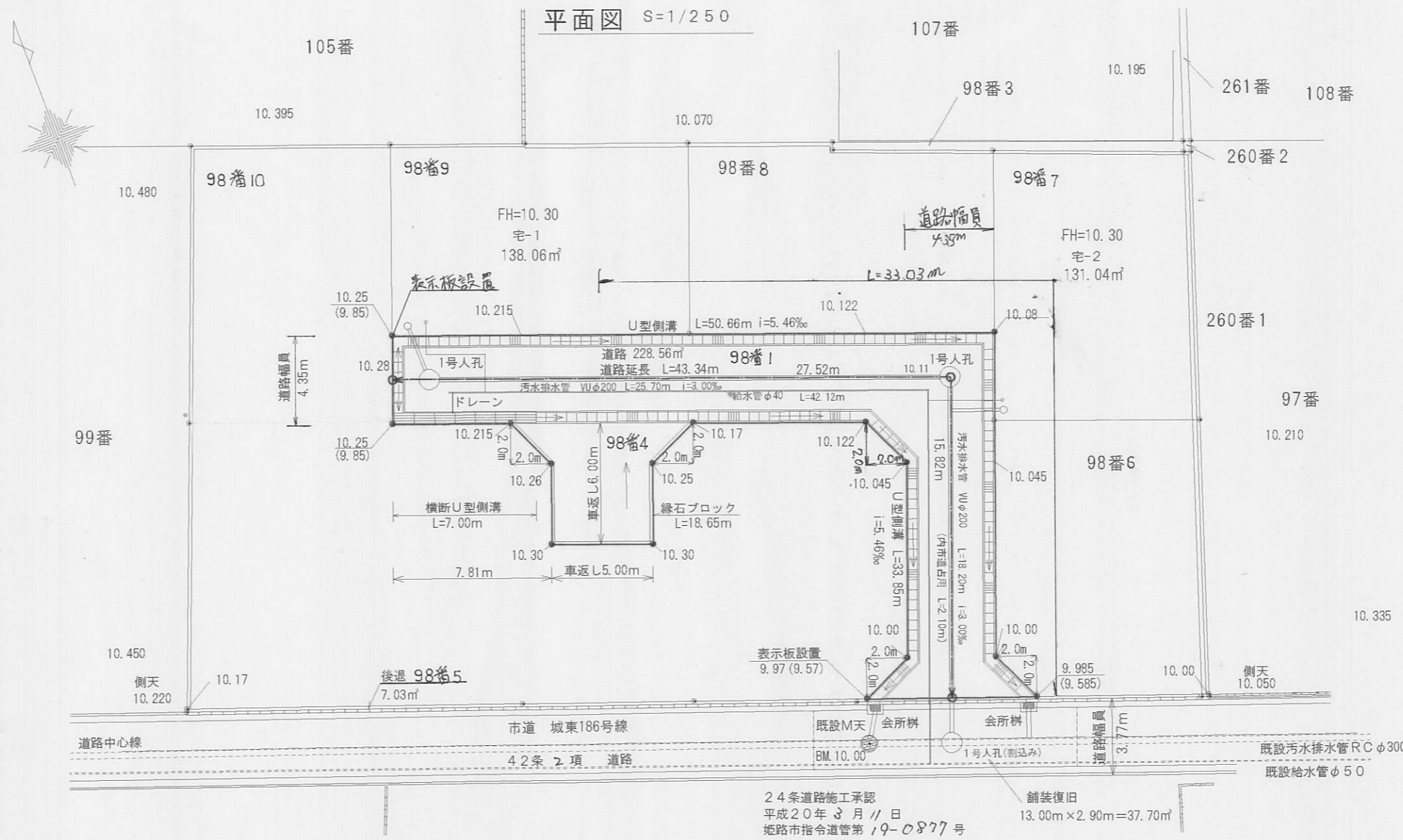

求積表

地番	Xn	Yn	(Xn+1 - Xn-1)Yn	距離
宅-1				
166	-129614.869	34781.675	-229732.963375	9.41
169	-129623.721	34778.483	-480986.419890	14.67
168	-129628.699	34792.285	134785.312090	9.41
167	-129619.847	34795.477	403036.010091	8.05
561	-129617.116	34787.905	173174.191090	6.62
		係面積	276.130006	
		面積	138.0650030	
		地積	138.06 m ²	

地番	Xn	Yn	(Xn+1 - Xn-1)Yn	距離
宅-2				
170	-129625.373	34809.457	-180208.558889	8.95
171	-129633.796	34806.419	-434418.915539	4.31
173	-129637.854	34804.956	-260445.485748	10.09
172	-129641.279	34814.454	317124.861486	13.19
161	-129628.745	34818.571	440803.106960	0.36
156	-129628.619	34819.230	111407.071560	9.35
		係面積	262.081730	
		面積	131.0408650	
		地積	131.04 m ²	

地番	Xn	Yn	(Xn+1 - Xn-1)Yn	距離
道路				
169	-129623.721	34778.483	30778.957455	4.35
225	-129627.814	34777.007	-210783.439427	5.80
230	-129629.782	34782.466	-157529.788514	2.83
229	-129632.343	34783.670	-219971.929080	4.00
228	-129636.106	34782.313	-199676.646667	5.00
227	-129637.802	34781.017	71889.977122	4.00
226	-129634.040	34788.374	172759.065284	2.83
216	-129632.836	34790.935	-58901.052955	8.54
221	-129635.733	34798.969	-189932.772802	2.83
222	-129639.284	34800.173	-405491.615796	9.66
223	-129647.385	34796.895	-358689.378135	2.84
224	-129648.907	34794.327	-138481.421480	8.35
174	-129651.365	34802.215	-7308.465150	2.82
175	-129648.817	34801.003	470196.351533	11.65
173	-129637.854	34804.956	522805.244076	4.31
171	-129633.796	34806.419	318652.765945	15.02
168	-129628.699	34792.285	350532.271375	14.67
		係面積	457.122804	
		面積	228.5614020	
		地積	228.56 m ²	

総計面積 497.66 m²

計画道路縦断面図

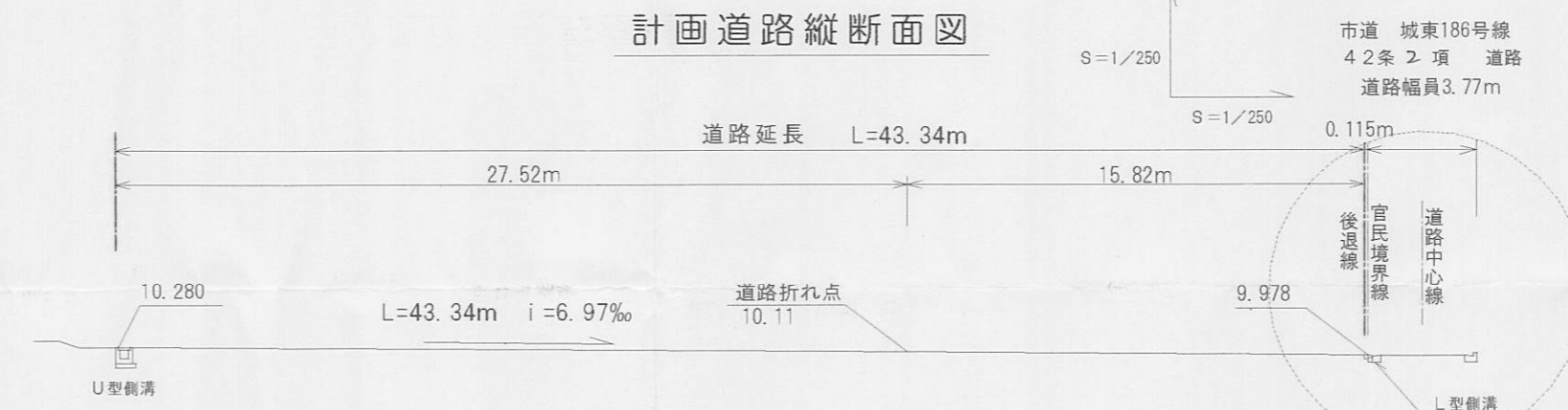

U型側溝断面図 1/30

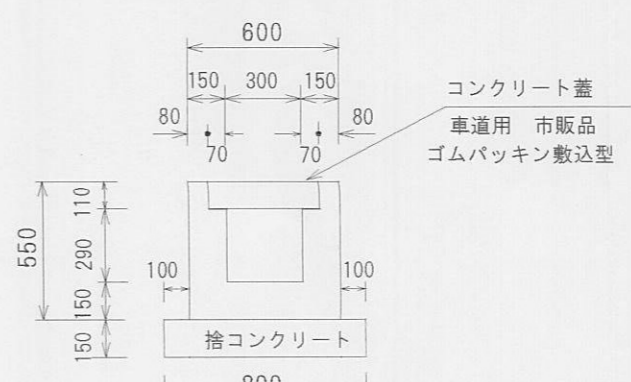

計画道路・給排水施設標準断面図 S=1/50

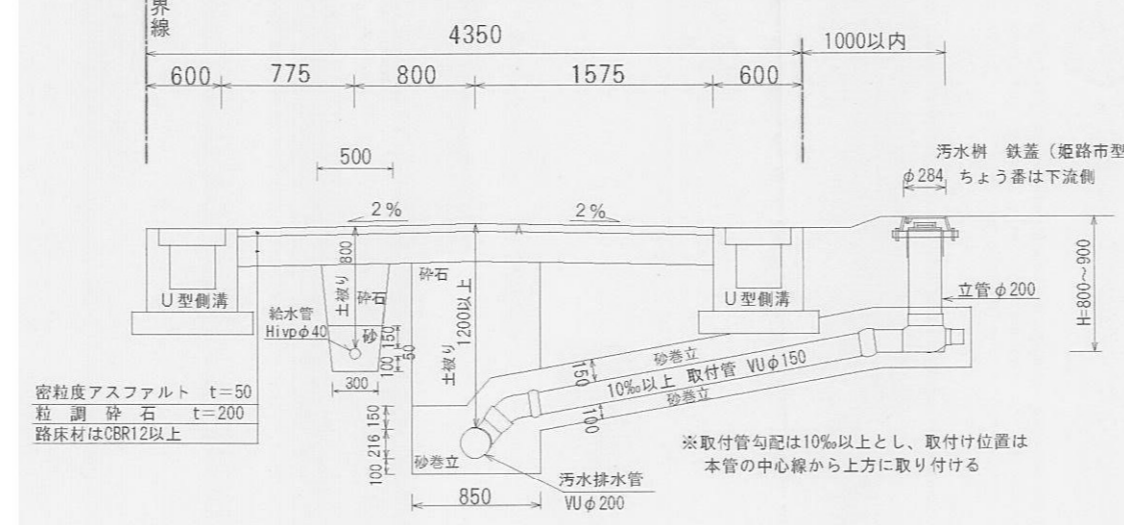

車返し 縁石ブロック詳細図 S=1/30

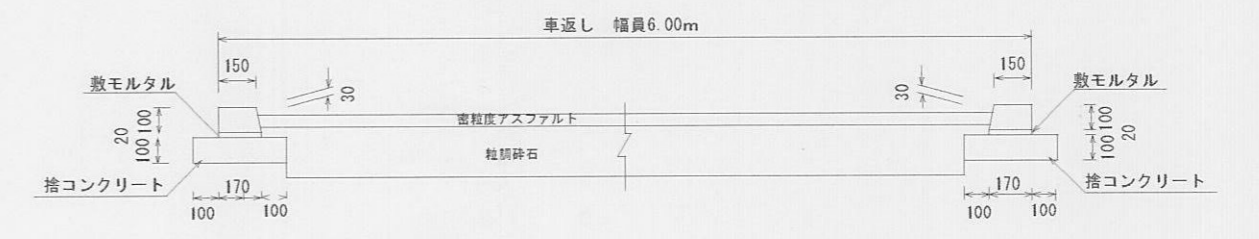

指定年月日・番号	20.6月26日 第19-40号
公告年月日・番号	20.7月1日 第209号

承諾書

この図面記載とおり道路の位置の指定・変更・廃止を承諾します。

道路の幅員	幅員 6.0 m 延長 39.45 m	道路の面積	222.94 m ²
道路の幅員別長	m		
道路の延長	m		

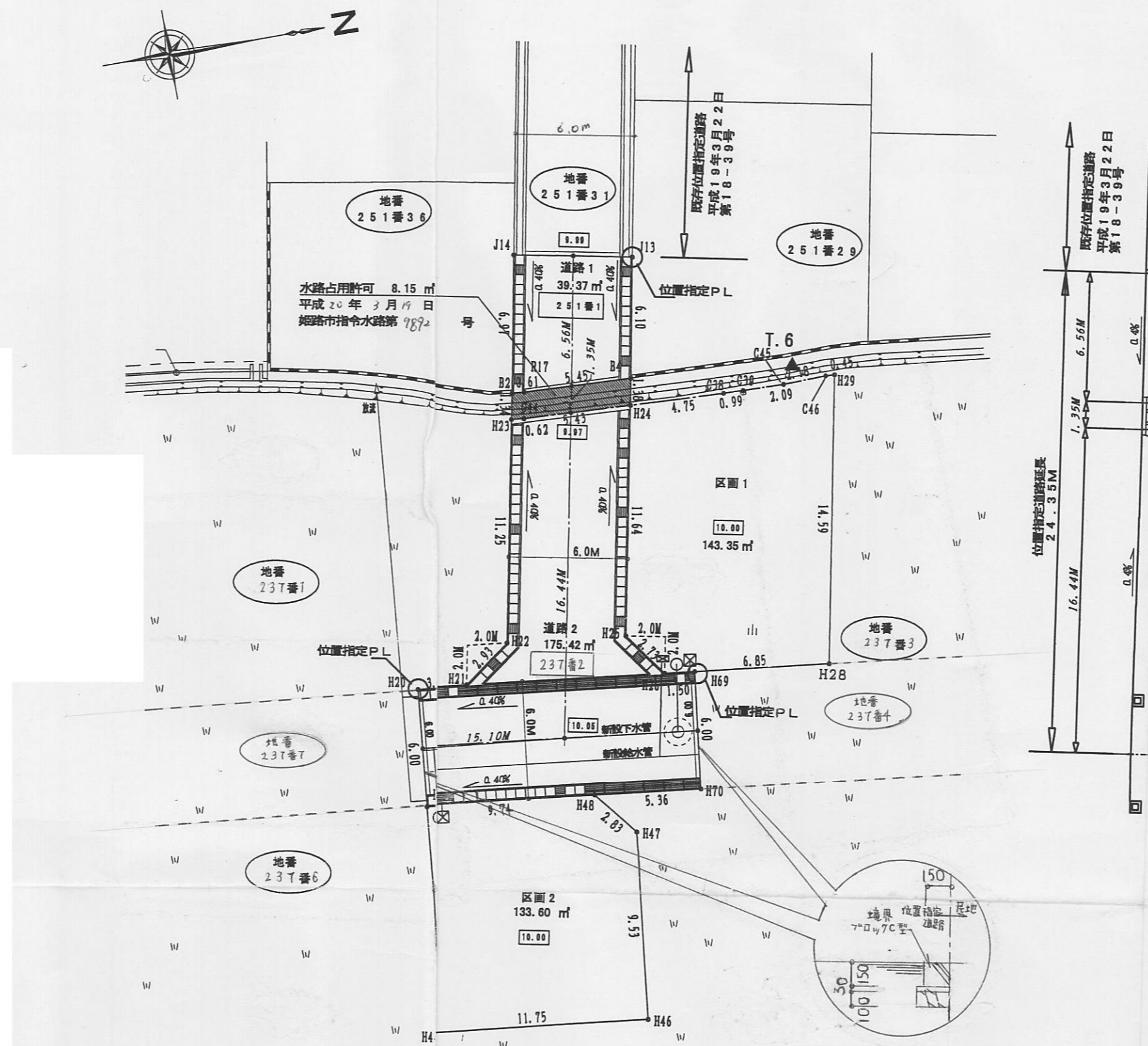

位置指定平面図
1 : 250

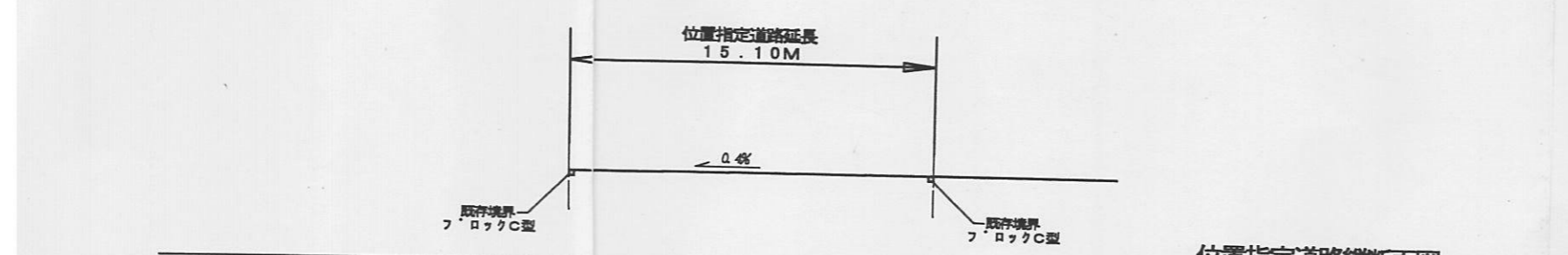

位置指定道路縦断面図
1 : 250

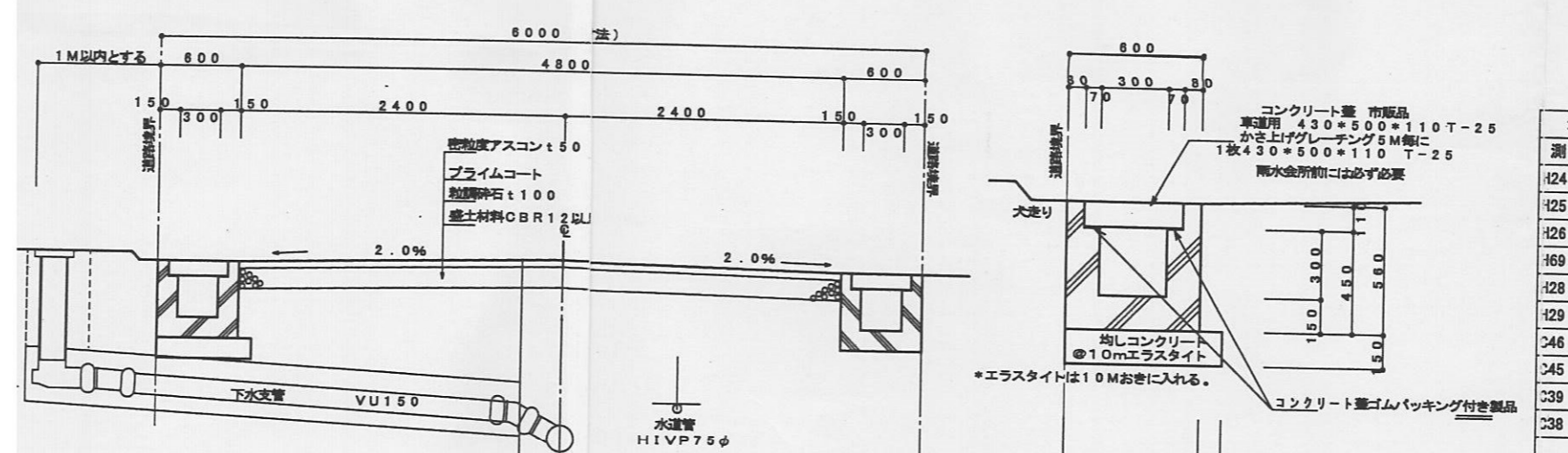

位置指定道路横断面図
1 : 50

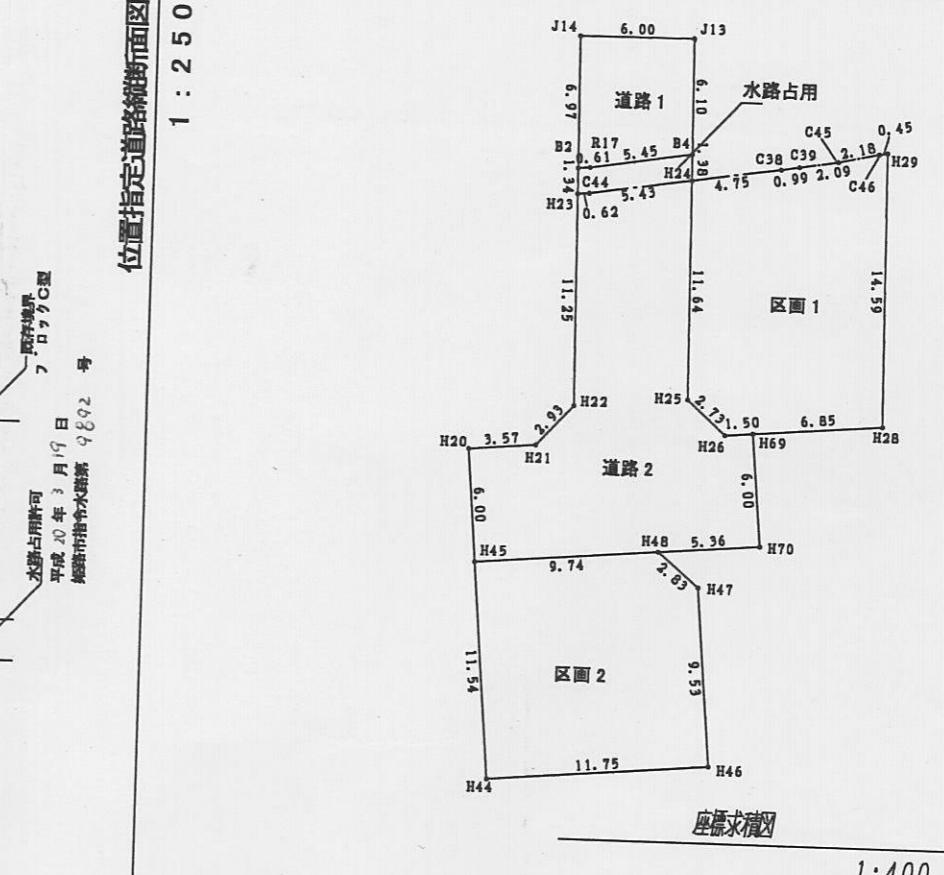

位置指定道路縦断面図
1 : 250

座標求積表

地番	測点名	X座標	Y座標
道路1	J13	-83.578	3.718
	J14	-89.505	2.752
	B2	-90.626	9.631
	R17	-90.015	9.682
	B4	-84.560	9.744
倍面積		78.759724	
面積		39.3798620	
地積		39.37 m ²	

地番	測点名	X座標	Y座標
道路2	H23	-90.842	10.955
	H22	-92.652	22.064
	H21	-94.972	23.865
	H20	-98.529	23.548
	H45	-99.062	29.529
	H48	-89.357	30.395
	H70	-84.015	30.871
	H69	-83.482	24.890
	H26	-84.981	24.756
	H25	-86.655	22.599
	H24	-84.782	11.104
C44	-90.218	11.005	
倍面積		350.854784	
面積		175.4273920	
地積		175.42 m ²	

地番	測点名	X座標	Y座標
水路占用	H24	-84.782	11.104
	B4	-84.560	9.744
	R17	-90.015	9.682
	B2	-90.626	9.631
	H23	-90.842	10.955
C44	-90.218	11.005	
倍面積		16.300171	
面積		8.1500855	
地積		8.15 m ²	

道路合計 222.94 m²

地番	測点名	X座標	Y座標	
区画1	H24	-84.782	11.104	
	H25	-86.655	22.599	
	H26	-84.981	24.756	
	H69	-83.482	24.890	
	H28	-76.656	25.499	
	H29	-74.308	11.093	
	C46	-74.764	11.081	
	C45	-76.945	11.201	
区画2	H45	-99.062	29.529	
	H44	-100.088	41.026	
	H46	-88.385	42.070	
	H47	-87.538	32.570	
	H48	-89.357	30.395	
	倍面積		267.207383	
	面積		133.6036915	
	地積		133.60 m ²	

宅地合計 276.95 m²

地番	測点名	X座標	Y座標
区画1	H24	-84.782	11.104
	H25	-86.655	22.599
	H26	-84.981	24.756
	H69	-83.482	24.890
	H28	-76.656	25.499
	H29	-74.308	11.093
	C46	-74.764	11.081
	C45	-76.945	11.201
	C39	-79.033	11.194
	C38	-80.030	11.190
倍面積		286.712153	
面積		143.3560765	
地積		143.35 m ²	

位置指定面積
499.89 m²

様式第19号 第14条関係

指定年月日・番号 平成 20年 7月 4日 第 19-41号
 公告年月日・番号 平成 20年 7月 17日 第 247号

承諾書

この図面記載のとおり道路の位置の指定・変更・廃止を承諾します。

道路の幅員	幅員 4.50	道路の面積	208.82㎡
道の員別	延長 44.43m		

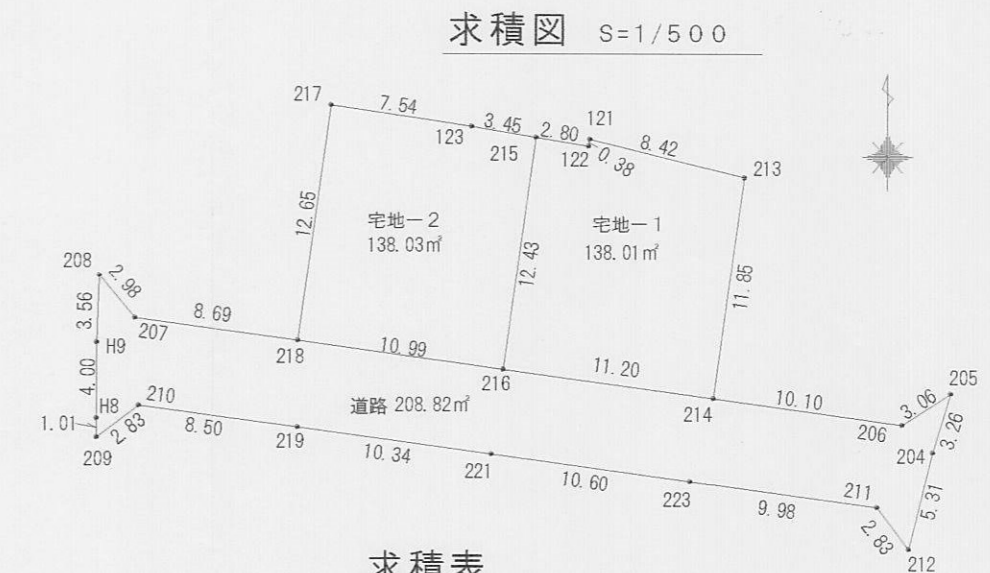

求積表

地番	宅-1	Xn	Yn	(Xn+1 - Xn-1)Yn	距離
測点					
214	106.035	136.293	1391.006358	11.85	
213	117.774	137.915	1897.158740	8.42	
121	119.791	129.735	213.154605	0.38	
122	119.417	129.855	-11.922260	2.80	
215	119.883	126.893	-1593.555157	12.43	
216	107.568	125.192	-1733.658816	11.20	
	倍面積		276.033990		
	面積		138.016995		
	地積		138.01	㎡	

地番	宅-2	Xn	Yn	(Xn+1 - Xn-1)Yn	距離
測点					
123	120.458	123.490	212.526290	7.54	
217	121.604	116.036	-1321.301932	12.65	
218	109.071	114.305	-1604.384980	10.99	
216	107.568	125.192	1353.575904	12.43	
215	119.883	126.893	1835.650770	3.45	
	倍面積		276.066052		
	面積		138.033026		
	地積		138.03	㎡	

地番	道路	Xn	Yn	(Xn+1 - Xn-1)Yn	距離
測点					
212	98.030	146.689	426.953459	5.31	
204	103.196	147.920	1225.960960	3.26	
205	106.318	148.563	216.893391	3.06	
206	104.653	148.796	-41.401768	10.10	
214	106.035	136.293	397.294085	11.20	
216	107.568	125.192	380.082912	10.99	
218	109.071	114.305	307.823365	8.69	
207	119.261	105.690	367.272750	2.98	
209	112.546	103.799	-131.984168	3.56	
H9	108.989	103.683	-784.033269	4.00	
H8	104.983	103.660	-520.062220	1.01	
209	103.972	103.643	72.239171	2.83	
210	105.680	105.898	57.714410	8.50	
219	104.517	114.319	-294.714382	10.34	
221	103.102	124.565	-357.003290	10.80	
223	101.651	135.070	-380.492190	9.98	
211	100.285	144.961	-524.903781	2.83	
	倍面積		417.659445		
	面積		208.829722		
	地積		208.82	㎡	

合計面積 484.86㎡

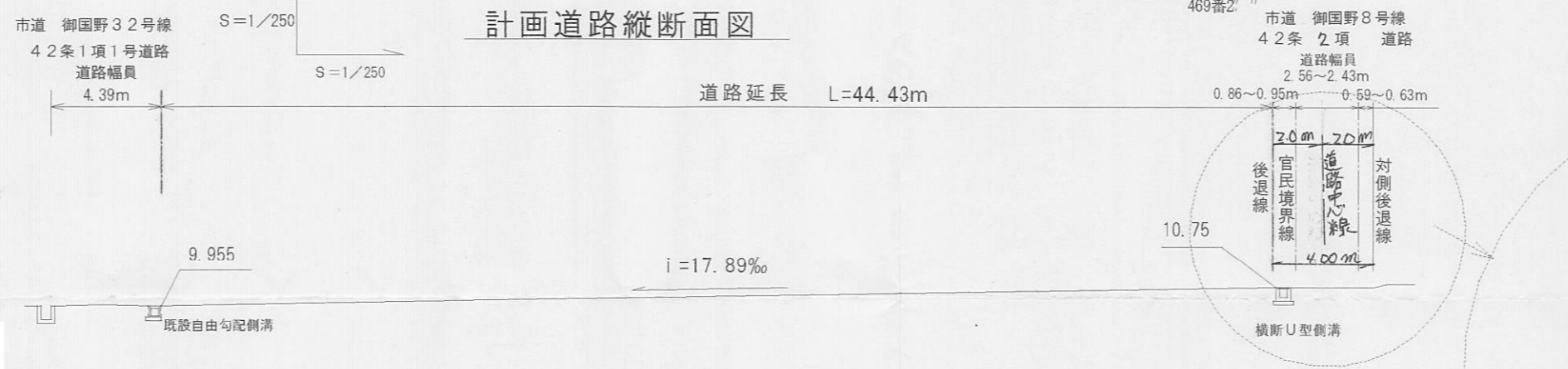

計画道路・給排水施設標準断面図 S=1/50

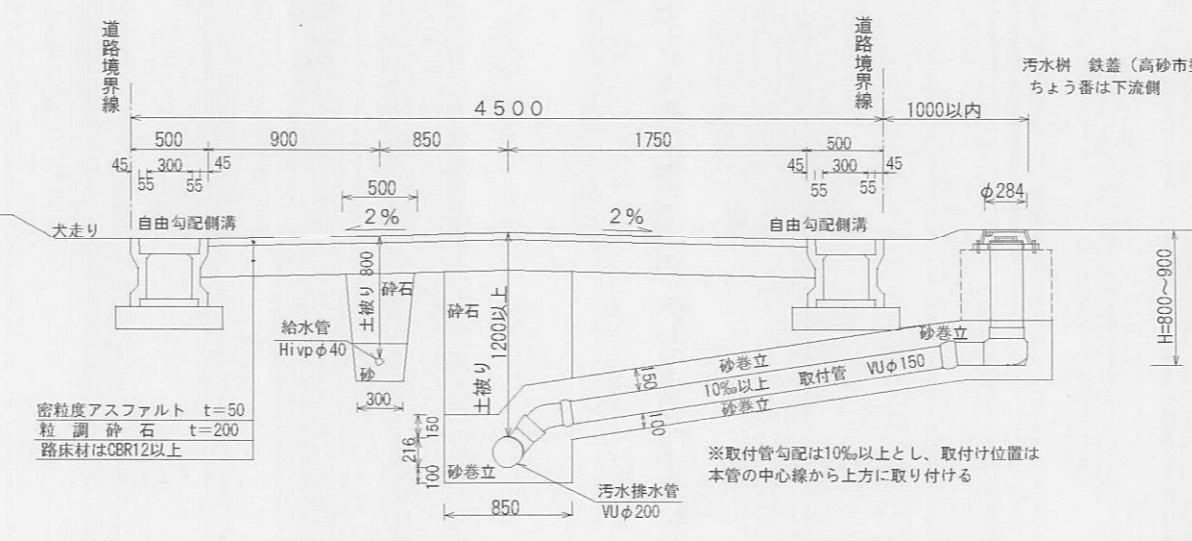

横断U型側溝断面図 1/30

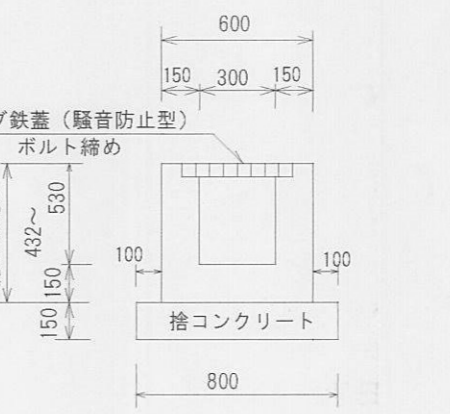

自由勾配側溝①, ②断面図 1/30

