

平成25年度 道路位置指定一覧

ページ	指定番号	指定年月日	地名地番	備考
1	25- 1	H25.6.28	兼田字北川317番27及び317番35	
2	25- 2	H25.7.10	辻井四丁目557番4	24-5の延長
3	25- 3	H25.8.22	西庄字八町甲75番4	
4	25- 4	H25.12.9	青山四丁目1425番4及び1425番7	
5	25- 5	H25.7.17	砥堀字北野1309番1	
6	25- 6	H25.10.30	余部区上余部字北口156番2の一部、156番2地先水路、156番2地先里道及び156番4	
7	25- 7	H25.11.28	御国野町国分寺字毘沙門303番4及び303番5	
8	25- 8	H26.1.21	御国野町国分寺字水田11番2	
9	25- 9	H25.10.1	広畑区西蒲田字松ノ下1175番4、1196番2、1197番5	
10	25- 10	H25. 12.18	香寺町犬飼字荒堀6番31及び字川原野871番103	
11	25- 11	H26.2.10	別所町別所字東上代1653番6	24-11の延長
12	25- 12	H25. 12.26	御国野町国分寺字大東ラ858番8及び858番20	22-11の延長
13	25- 13	H26.3.14	勝原区大谷字山添377番4	
14	25- 14	H26.2.5	姫路市西今宿一丁目532番1	
15	25- 15	H26.3.24	勝原区大谷字大谷口398番10	24-16の延長
16	25- 16	H26.3.5	東山字塩田326番13	
17	25- 17	H26.3.24	大津区平松字東田井ノ前45番9	24-14の延長
18	25- 18	H26.3.25	大津区平松字東田井ノ前51番8	24-15の延長
19	25- 19			取り下げのため欠番
20	25- 20	H26.6.16	網干区興浜字鱸場1298番1及び1302番5の一部	
21	25- 21	H26.5.13	御立中七丁目913番4及び913番4地先水路	
22	25- 22	H26.7.10	香寺町溝口字下戸代450番4	
23	25- 23	H26.5.30	網干区宮内字川ノ上250番5、250番9、250番18、250番20、252番1及び1779番3	23-20の延長
24	25- 24	H26.6.20	継字大ソリ231番4及び231番4地先水路	
25	25- 25	H26.6.3	飾磨区阿成植木1084番4	
26	25- 26	H26.7.14	大津区天満字土井ノ内488番5	
27	25- 27	H26.7.14	西今宿一丁目540番4	

指定年月日・番号 2年6月28日 第25-1号
 公告年月日・番号 25年7月2日 第314号

承諾書

この図面記載のとおり道路の位置の指定・変更・廃止を承諾します。

道路の幅員の延長	幅員 5.01 m	延長 15.00 m	道路の面積	75.18 m ²
----------	-----------	------------	-------	----------------------

平面図

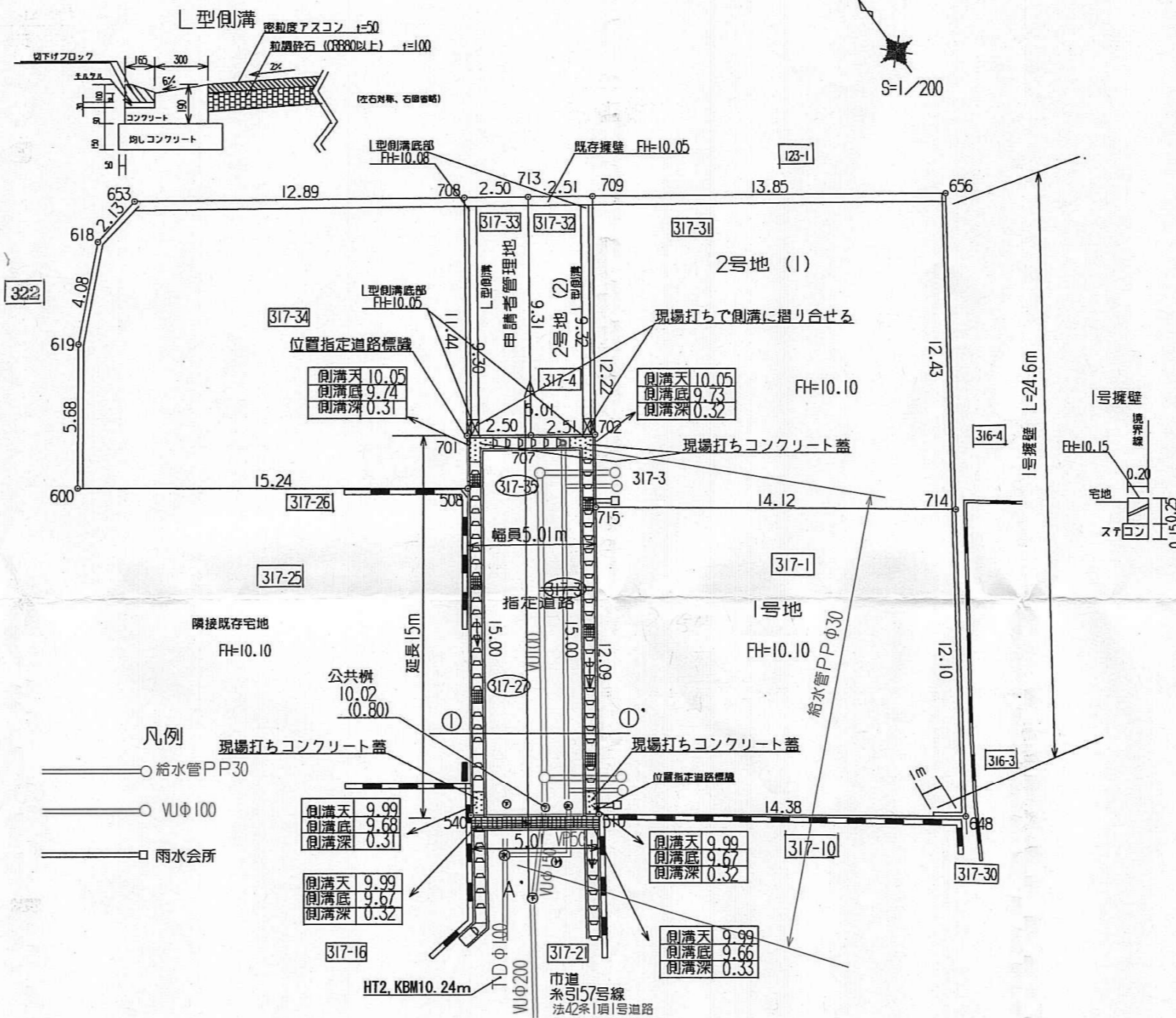

求積図、求積表

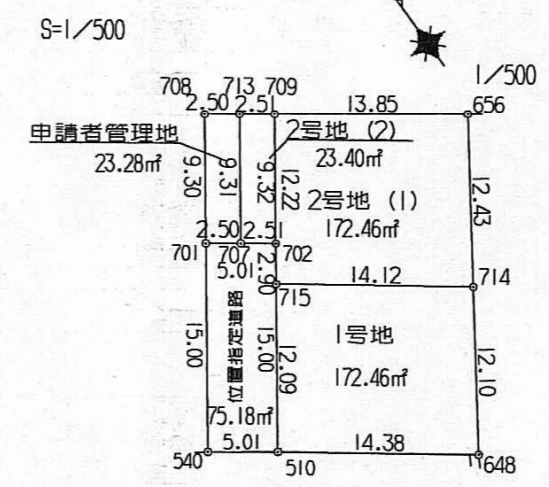

面積求積表

地番	① 指定道路	② 2号地(2)	③ 申請者管理地	④ 1号地	⑤ 2号地(1)
測点	Xn	Yn	Dn+1 - Xn-1 Yn	距離	
701	212.801	204.228	-182.44997	15.00	
540	200.602	195.438	-298.405316	5.01	
510	197.669	199.562	1849.216481	15.00	
702	209.868	208.242	3152.03661	5.01	
			面積	150.36923	
			面積	75.1845146	
			面積	75.18	

地番	② 2号地(2)			
測点	Xn	Yn	Dn+1 - Xn-1 Yn	距離
709	217.448	213.716	1933.146559	2.51
713	218.914	211.675	-1283.334509	9.31
707	211.338	206.225	-1865.653338	2.51
702	209.868	208.242	1272.660338	9.32
			面積	46.813038
			面積	23.4065181
			面積	23.40

地番	③ 申請者管理地			
測点	Xn	Yn	Dn+1 - Xn-1 Yn	距離
713	218.914	211.675	1912.195601	2.50
708	220.372	209.645	-1281.356131	9.30
701	212.801	204.228	-1844.915194	2.50
707	211.338	206.225	1261.675163	9.31
			面積	46.560038
			面積	23.2800191
			面積	23.28

地番	④ 1号地			
測点	Xn	Yn	Dn+1 - Xn-1 Yn	距離
714	199.099	217.955	4010.637317	14.12
715	207.507	206.602	-295.538372	12.09
510	197.669	199.562	-3672.178267	14.38
648	189.105	211.125	302.010891	12.10
			面積	344.930870
			面積	172.4657842
			面積	172.46

地番	⑤ 2号地(1)			
測点	Xn	Yn	Dn+1 - Xn-1 Yn	距離
656	209.355	224.970	4128.004164	13.85
709	217.448	213.716	107.445751	9.32
702	209.868	208.242	-270.783021	2.50
715	207.507	206.602	-224.883195	14.17
714	199.099	217.955	405.157171	12.43
			面積	344.930870
			面積	172.4657842
			面積	172.46

道路: 75.18m²
 全体: 466.78m²

①-①' 道路横断面図

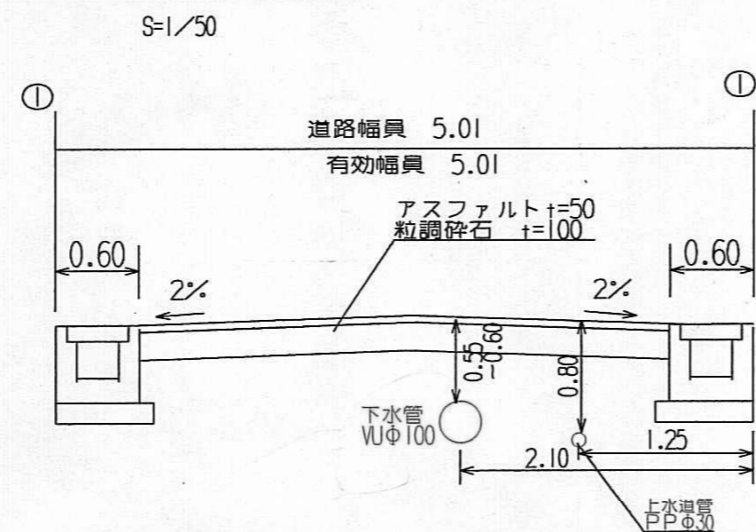

A-A' 道路縦断面図

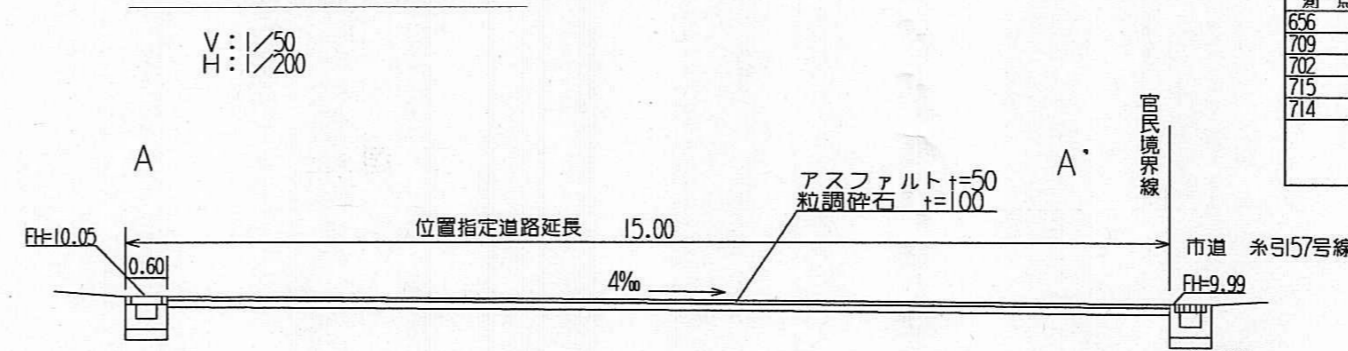

側溝詳細図

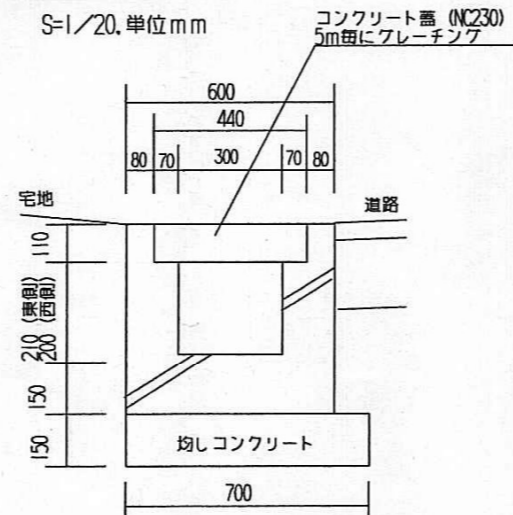

位置指定道路と既存道路側溝の接続

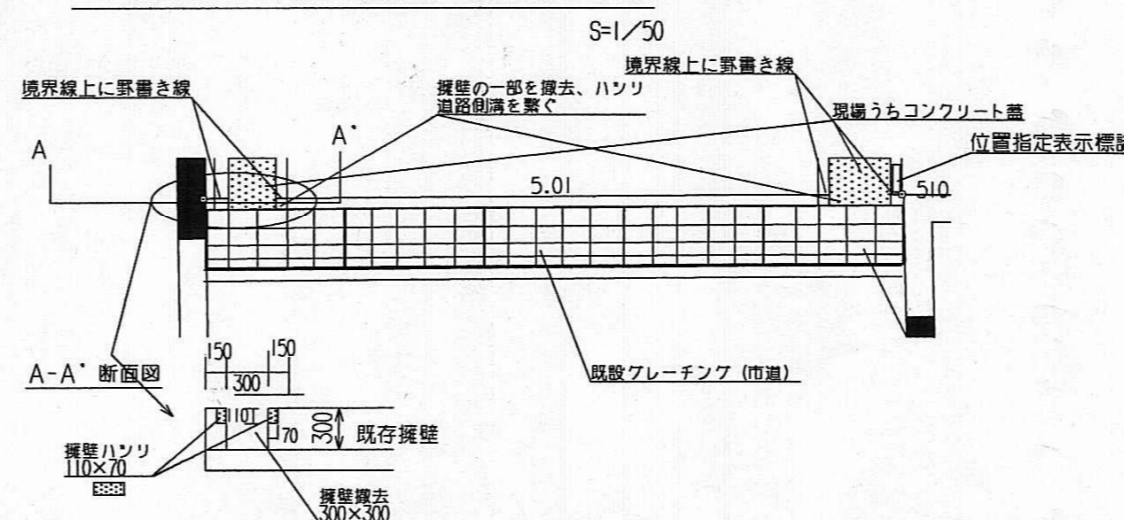

側溝蓋

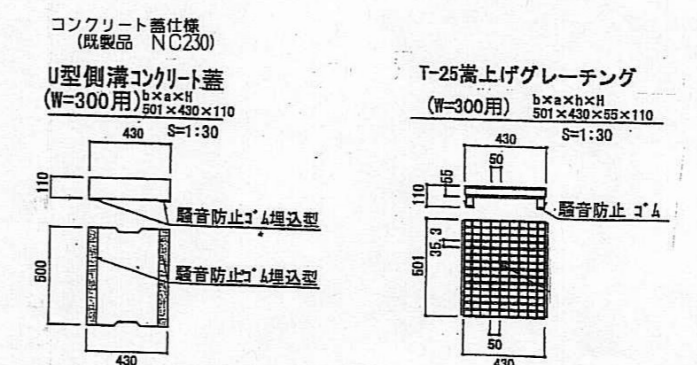

指定年月日・番号	25.7月10日	第 25 - 2 号
公告年月日・番号	25.7月2日	第 353 号

承諾書

この図面記載のとおり道路の位置の指定・変更・廃止を承諾します。

道路の幅員	幅員 4.0 m 延長 28.07 m	道路の面積	146.60 m ²
・幅員別の道路の延長	m	m	

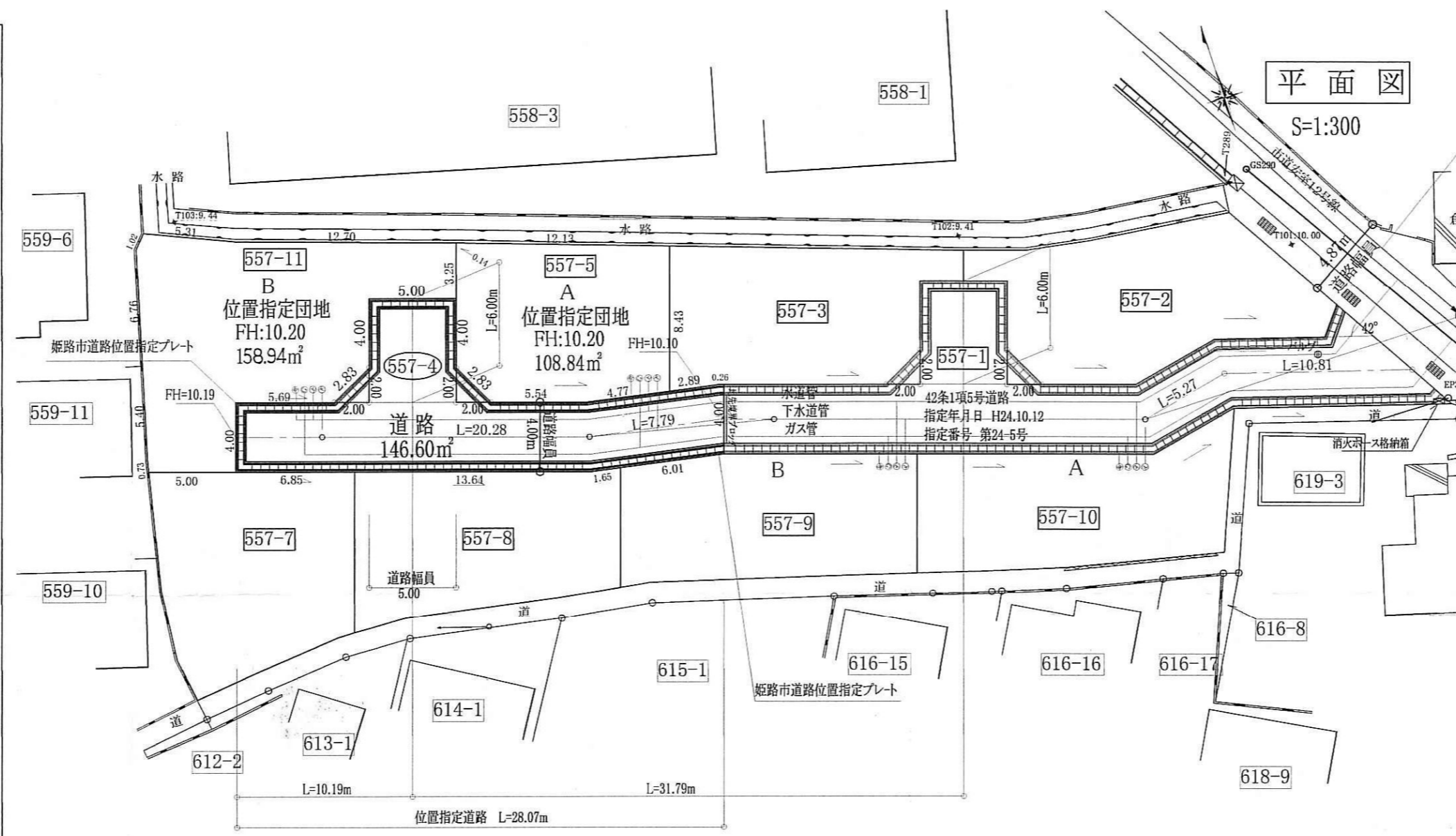

道路縦断面図

S=1:300



求積図

S=1:200

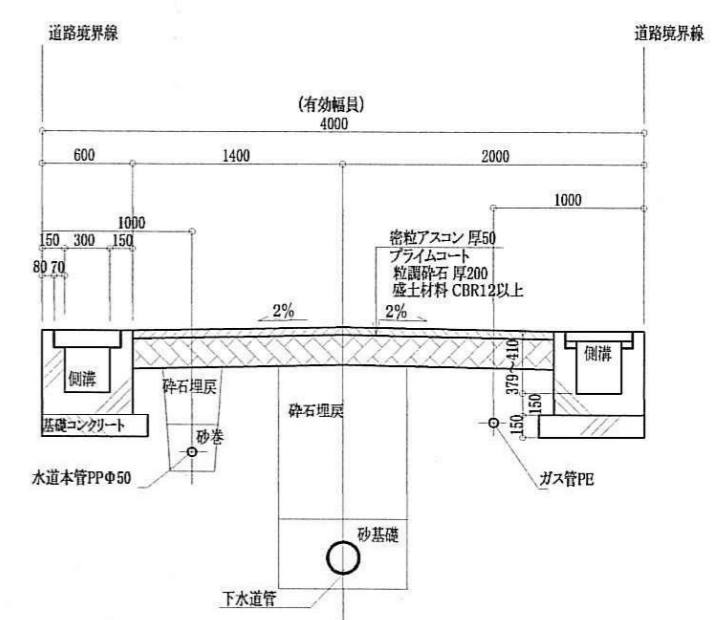
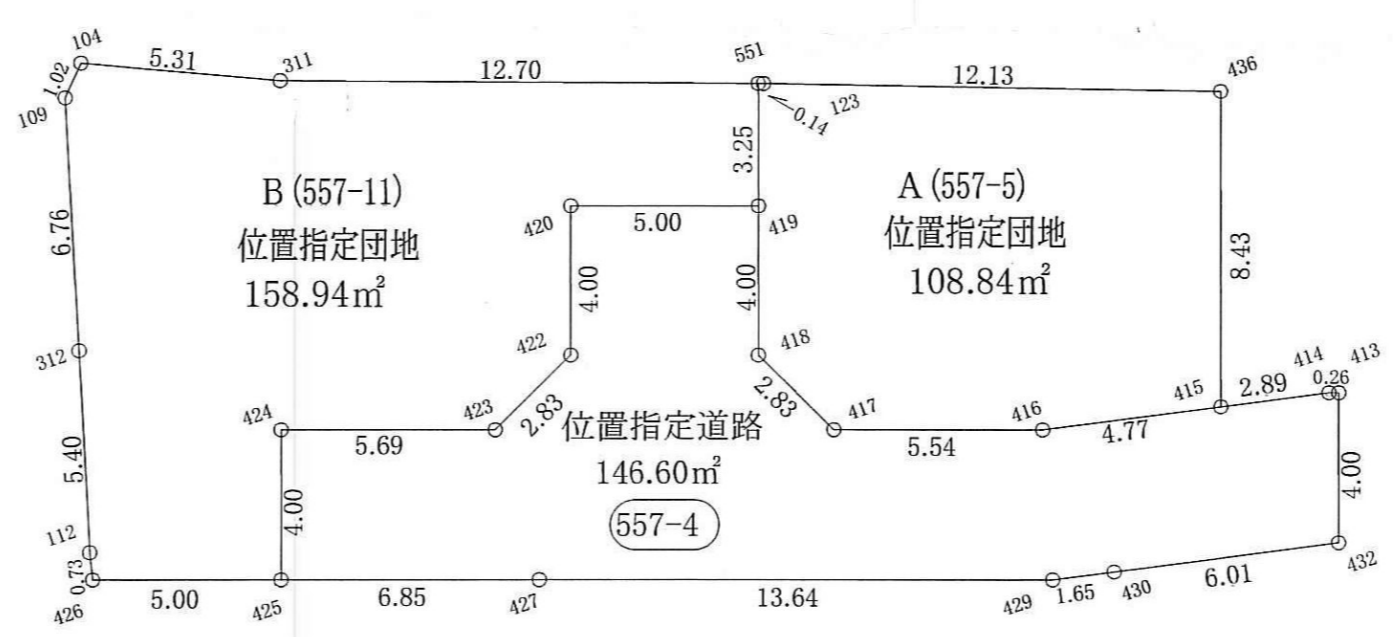

道路標準横断面図

S=1:50

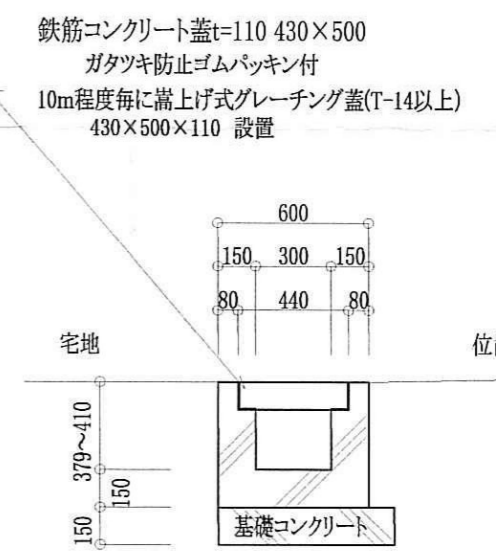

現場打側溝構造図

S=1:30

直角座標法求積表

宅地A (557-5)				
NO	Xn	Yn	Yn+1 - Yn-1	Xn*(Yn+1 - Yn-1)
436	311.124	265.947	8.819	2743.802556
415	303.120	263.307	-7.329	-2221.566480
416	304.010	258.618	-9.952	-3025.507520
417	305.746	253.355	-6.536	-1998.355856
418	308.271	252.082	-0.021	-6.473691
419	312.070	253.334	2.270	708.398900
551	315.155	254.352	1.154	363.688870
123	315.110	254.488	11.595	3653.700450
合計				217.687229
合計面積				108.8436145
地積				108.84 m ²

宅地B (557-11)				
NO	Xn	Yn	Yn+1 - Yn-1	Xn*(Yn+1 - Yn-1)
419	312.070	253.334	-5.766	-1799.395620
420	313.636	248.586	-6.001	-1882.129636
422	309.837	247.333	-3.778	-1170.564186
423	308.564	244.808	-7.926	-2445.678264
424	310.345	239.407	-6.653	-2064.725285
425	306.546	238.155	-6.001	-1839.582546
426	308.112	233.406	-4.593	-1415.158416
112	308.829	233.562	1.577	487.023333
312	314.042	234.983	3.187	1000.851854
109	320.568	236.749	2.458	787.956144
104	321.317	237.441	5.564	1787.807788
311	319.210	242.313	16.911	5398.160310
551	315.155	254.352	11.021	3473.323255
合計				317.888731
合計面積				158.9443655
地積				158.94 m ²

位置指定道路 (557-4)				
NO	Xn	Yn	Yn+1 - Yn-1	Xn*(Yn+1 - Yn-1)
413	302.499	266.394	1.004	303.708996
414	302.581	266.145	-3.087	-934.067547
415	303.120	263.307	-7.527	-2281.584240
416	304.010	258.618	-9.952	-3025.507520
417	305.746	253.355	-6.536	-1998.355856
418	308.271	252.082	-0.021	-6.473691
419	312.070	253.334	-3.496	-1090.996720
420	313.636	248.586	-6.001	-1882.129636
422	309.837	247.333	-3.778	-1170.564186
423	308.564	244.808	-7.926	-2445.678264
424	310.345	239.407	-6.653	-2064.725285
425	306.546	238.155	5.251	1609.673046
427	304.402	244.658	19.459	5923.358518
429	300.129	257.614	14.576	4374.680304
430	299.822	259.234	7.527	2256.760194
432	298.700	265.141	7.160	2138.692000
合計				-293.209887
合計面積				146.6049435
地積				146.60 m ²

合計 414.3929235

様式第19号(第14条関係)

指定年月日・番号	平成25年8月22日 第25-3号
公告年月日・番号	平成25年8月26日 第440号

承諾書

この図面記載のとおり道路の位置の指定・変更・廃止を承諾します。

道路の幅員	6.00m	道路の面積	156.06㎡
幅員の延長	25.28m		

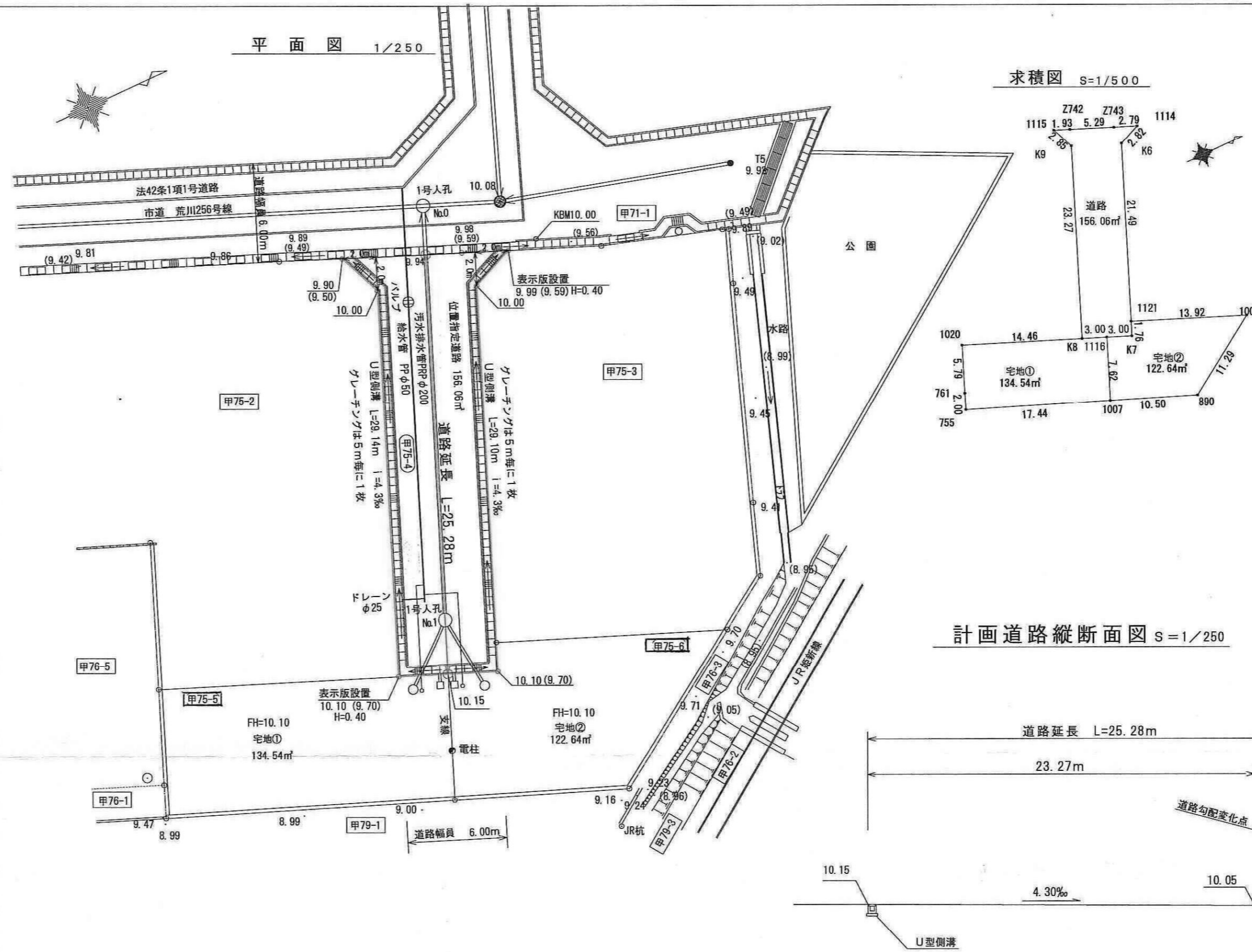

求積表

地番	宅地①	宅地②	距離	
1020	-129751.517	30839.966	-479962.39088	5.79
761	-129753.671	30845.342	-234630.725152	23.27
765	-129754.415	30847.198	-477815.638614	17.44
1007	-129738.178	30853.575	589056.453900	7.62
1116	-129735.323	30846.503	2159.265210	3.00
K8	-129738.108	30845.379	-499510.067526	14.46
併面積			269.068224	
面積			134.54㎡	

地番	宅地①	宅地②	距離	
1116	-129735.323	30846.503	-174066.816429	7.62
1007	-129738.178	30853.575	213630.153300	10.50
890	-129728.399	30857.415	582863.514395	11.29
1006	-129718.965	30851.206	-107235.720055	13.92
1121	-129731.875	30845.994	-418580.138520	1.76
K7	-129732.535	30847.629	-106362.624792	3.00
併面積			245.295838	
面積			122.6479190	
面積			122.64㎡	

地番	道路	距離		
1115	-129730.496	30821.163	-21297.423633	2.85
K9	-129729.403	30823.798	-234630.725152	23.27
K8	-129738.108	30845.379	-182604.643680	3.00
1116	-129735.323	30846.503	171907.561219	3.00
K7	-129732.535	30847.629	106362.624792	1.76
1121	-129731.875	30845.994	268699.453734	21.49
K6	-129723.824	30826.061	326286.723599	2.32
1114	-129721.226	30824.959	431.548426	2.79
7743	-129723.810	30823.904	-230747.745344	5.29
7742	-129728.712	30821.901	-206075.230086	1.93
併面積			312.134865	
面積			156.0674325	
面積			156.06㎡	

道路面積	156.06㎡
総合計面積	413.24㎡

計画道路・給排水施設標準断面図 s=1/50

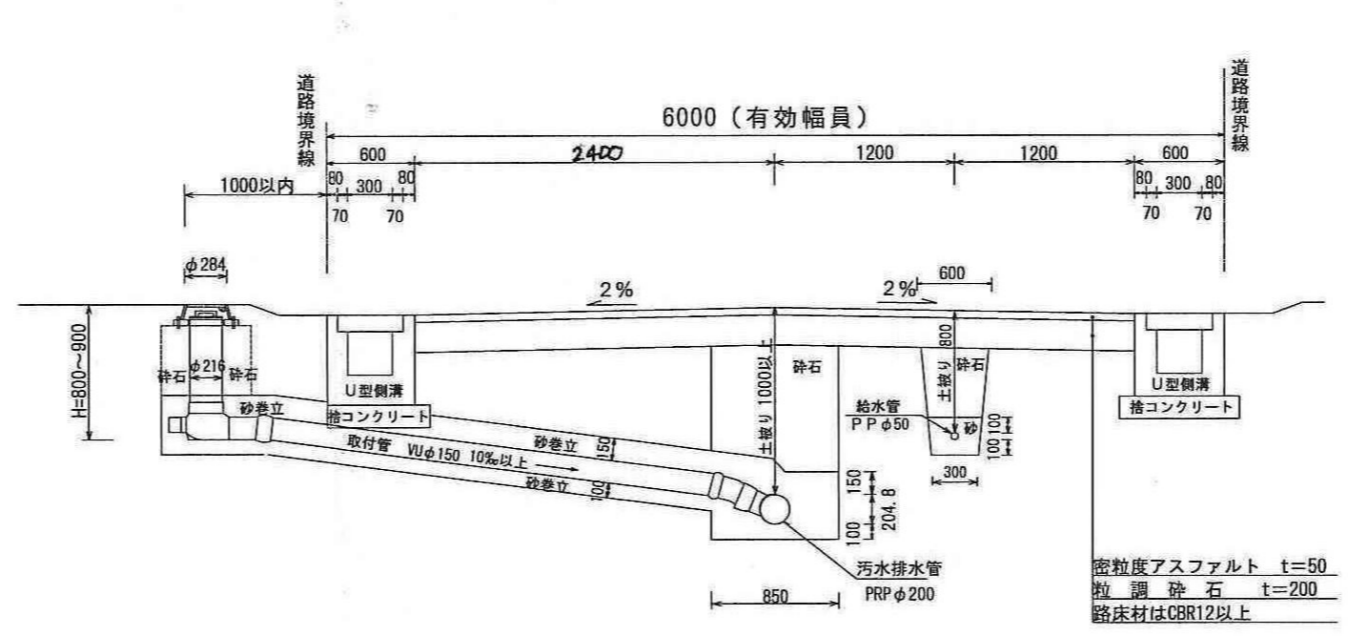

U型側溝構造図 1/30

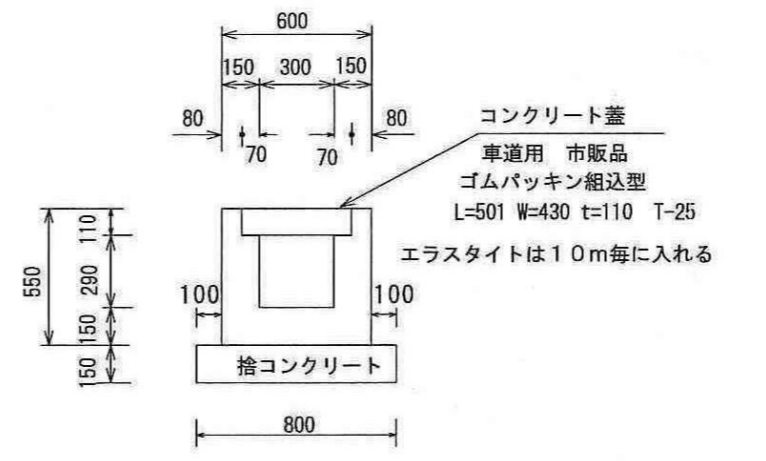

指定年月日・番号	25年12月9日	第25-4号
公告年月日・番号	25年12月1日	第706号
承諾書		
この図面記載のとおり道路の位置の指定・変更・廃止を承諾します。		
道路の幅員 ・幅員別の 道路の延長	幅員 6.00 m 延長 20.75 m	道路の面積 128.00 m ²

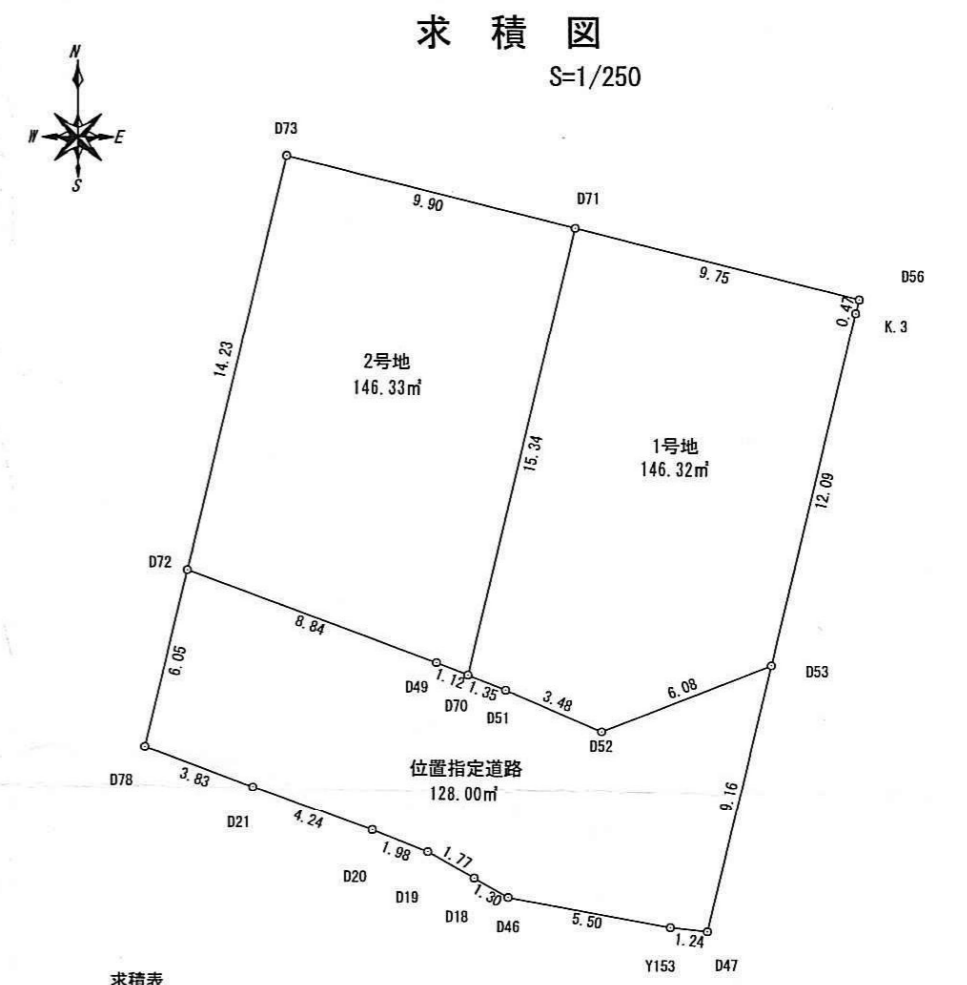
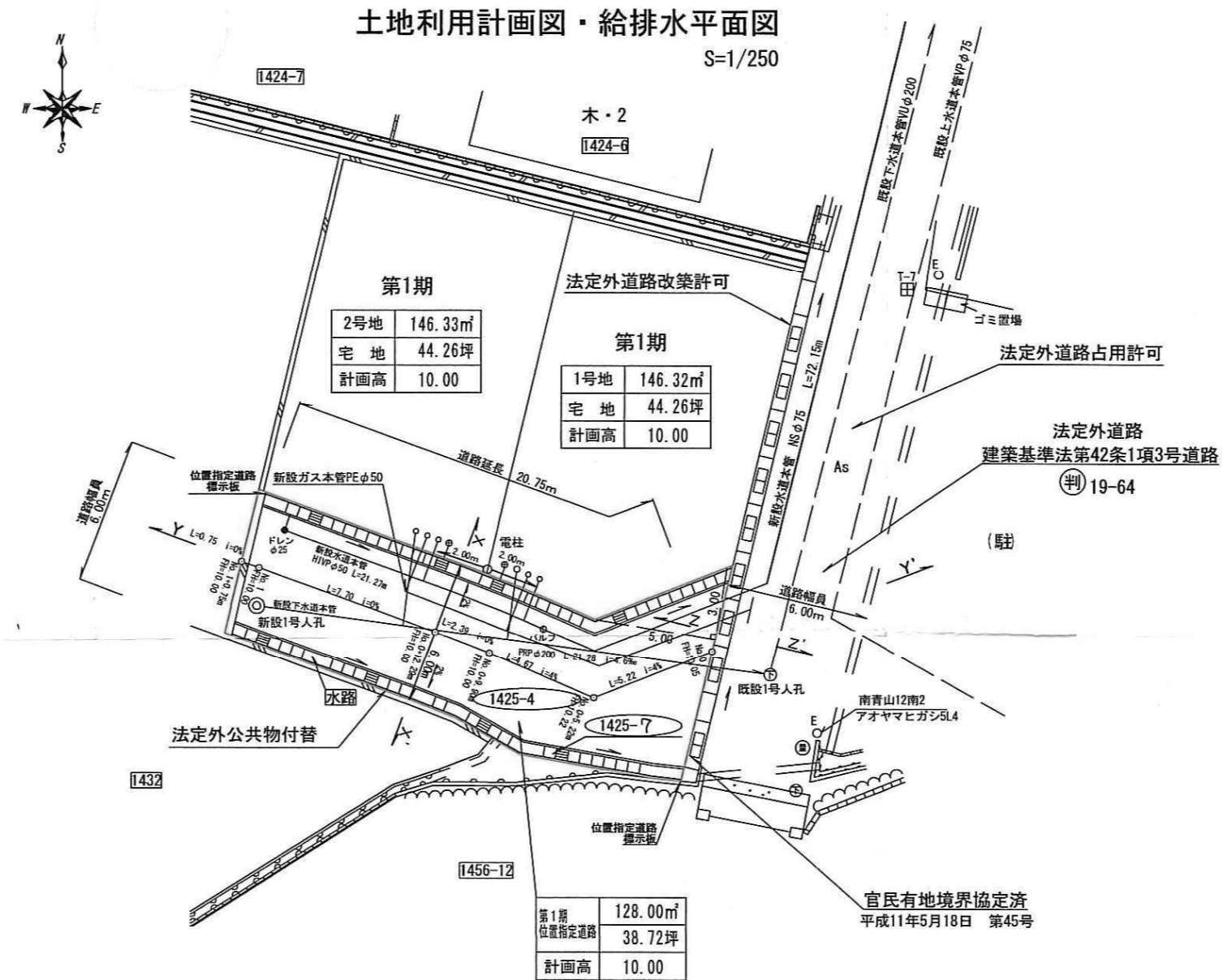

求積表

地番	1号地	X _n	Y _n	Y _{n+1}-Y_{n-1}}	X _n ・(Y _{n+1}-Y_{n-1})}
NO					
D53		-128373.107	27734.010	-8.463	1086421.604541
D52		-128375.344	27728.350	-8.857	1137020.421808
D51		-128373.964	27725.153	-4.458	572291.131512
D70		-128373.467	27723.892	2.308	-296285.961836
D71		-128358.543	27721.461	13.037	-163410.325091
D56		-128360.882	27736.929	8.352	-120430.968454
K.3		-128361.341	27736.813	-2.019	374686.754379
合計					292.656849
合計面積					146.3284245
地積					146.32 m ²

求積表

地番	2号地	X _n	Y _n	Y _{n+1}-Y_{n-1}}	X _n ・(Y _{n+1}-Y_{n-1})}
NO					
D70		-128373.467	27723.892	-4.615	592443.550205
D49		-128373.057	27722.846	-9.354	1200801.575178
D72		-128370.014	27714.538	-4.998	641593.329972
D73		-128356.168	27717.848	12.923	-1658746.759064
D71		-128358.543	27727.461	6.044	-775799.033892
合計					292.662399
合計面積					146.3311995
地積					146.33 m ²

求積表

地番	位置指定道路	X _n	Y _n	Y _{n+1}-Y_{n-1}}	X _n ・(Y _{n+1}-Y_{n-1})}
NO					
D47		-128382.021	27731.888	-3.359	431235.208539
Y153		-128381.888	27730.651	-6.652	853996.318976
D46		-128380.919	27725.236	-6.548	840638.257612
D18		-128380.277	27724.103	-2.677	343674.001529
D19		-128379.401	27722.559	-3.389	435077.789869
D20		-128378.676	27720.714	-5.835	749089.574460
D21		-128377.235	27716.724	-7.584	973612.950240
D78		-128375.905	27713.130	-2.186	280629.728330
D72		-128370.014	27714.538	9.716	-1247243.056024
D49		-128373.057	27722.846	9.354	-1200801.575178
D70		-128373.467	27723.892	2.308	-296157.588369
D51		-128373.964	27725.153	4.458	-572291.131512
D52		-128375.344	27728.350	8.857	-1137020.421808
D53		-128373.107	27734.010	3.538	-454184.052566
合計					256.004218
合計面積					128.0021090
地積					128.00 m ²

道路面積	128.00 m ²
道路位置指定による開発区域面積	420.65 m ²

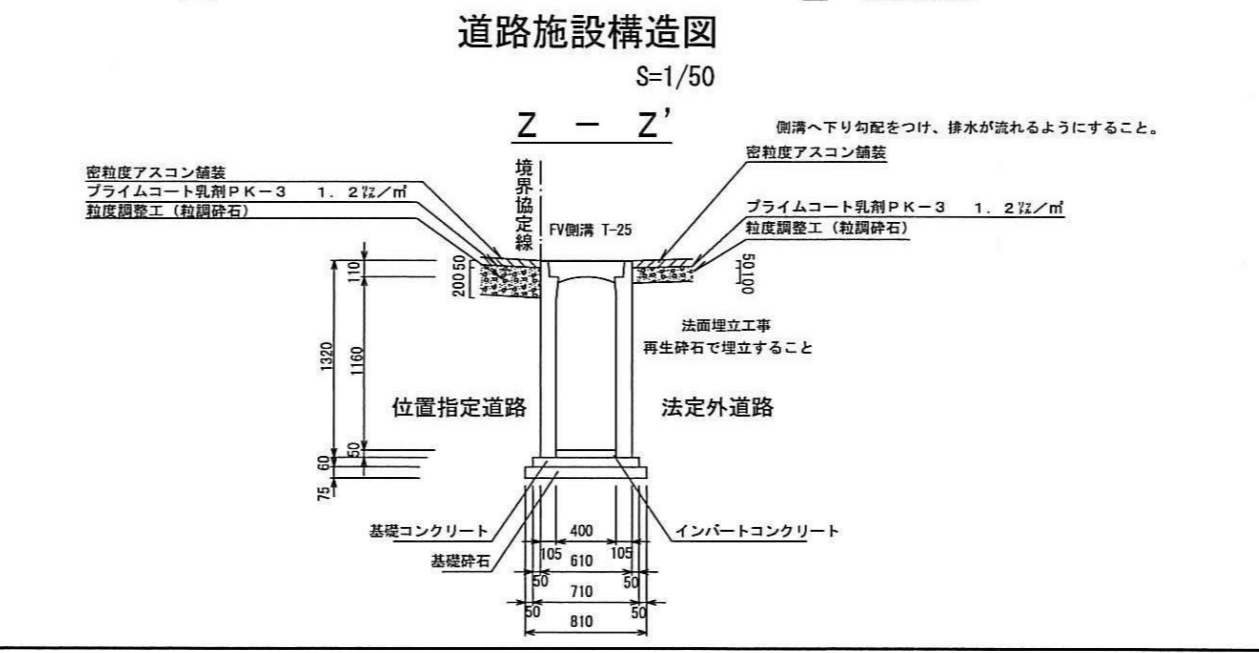
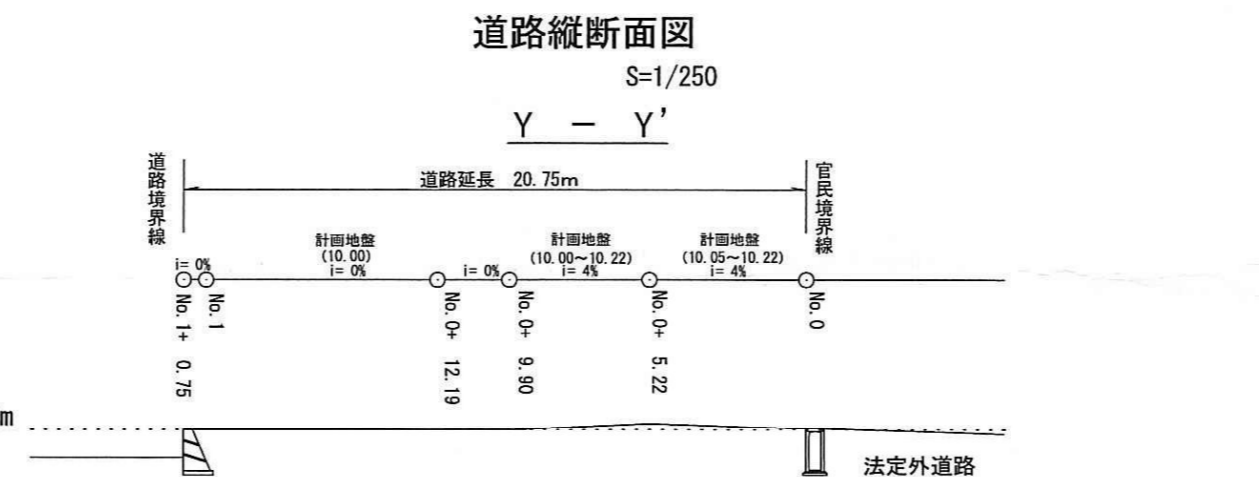
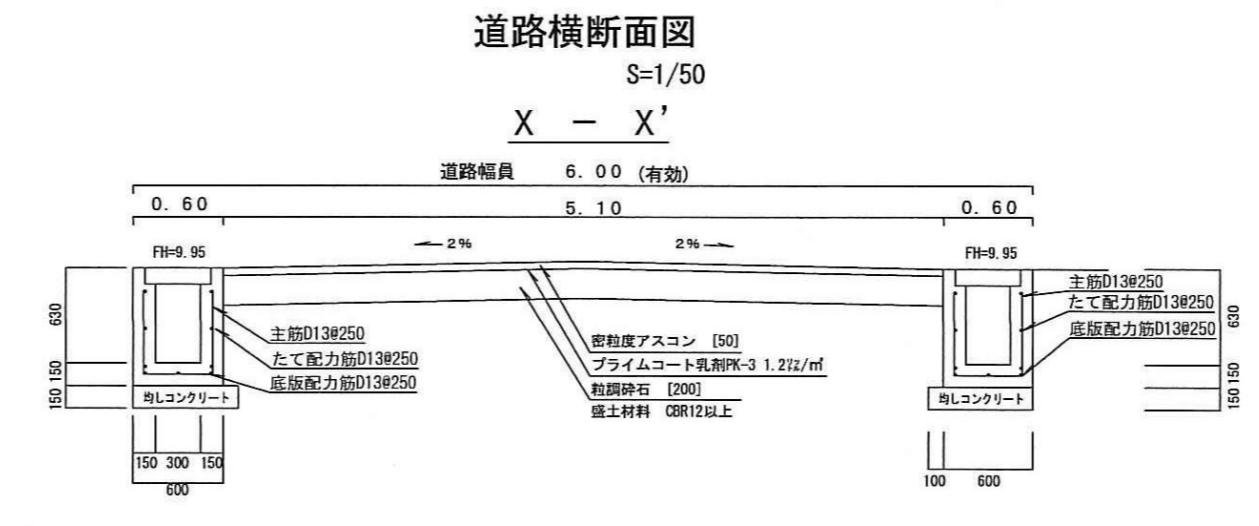

様式第 19号 (第 14条関係)

指定年月日・番号	平成 25.7.17 日	第 25 - 5 号
公告年月日・番号	平成 25.7.19 日	第 372 号
承諾書		
この図面記載のとおり道路の位置の指定・変更・廃止を承諾します。		
道路の幅員の延長	幅員 6.00m 延長 27.55m	道路の面積 170.32 m ²

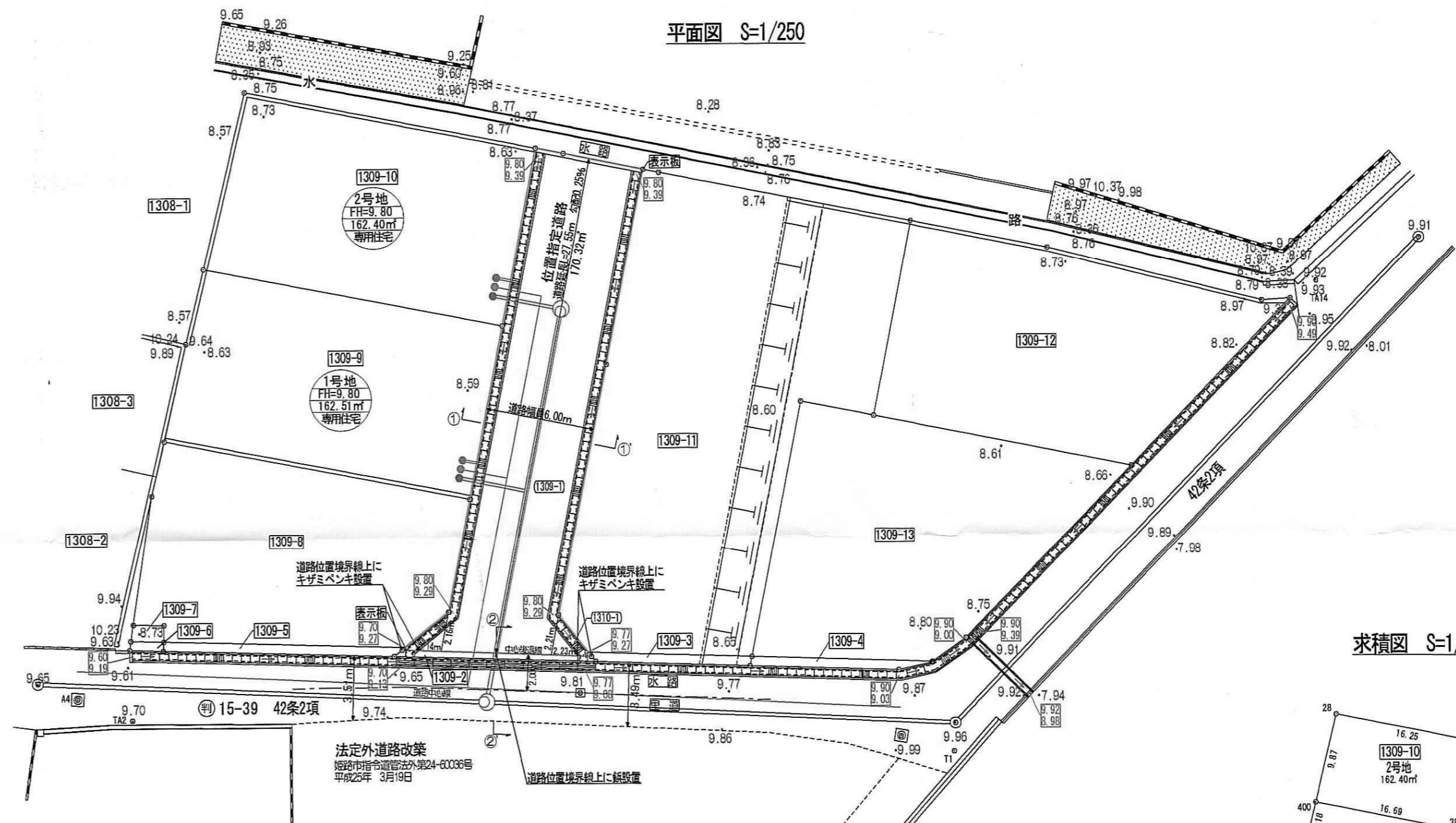

求積図 S=1/500

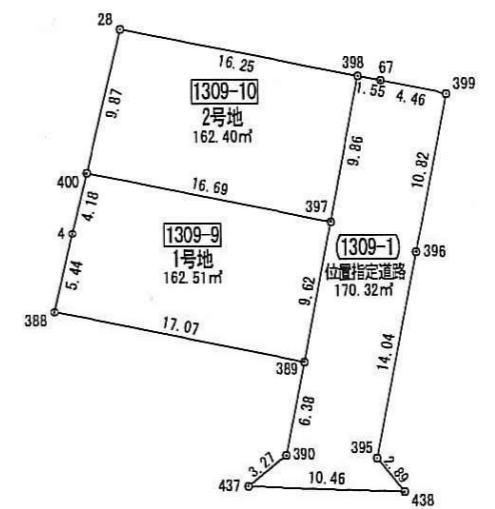

道路標準断面図 S=1/30

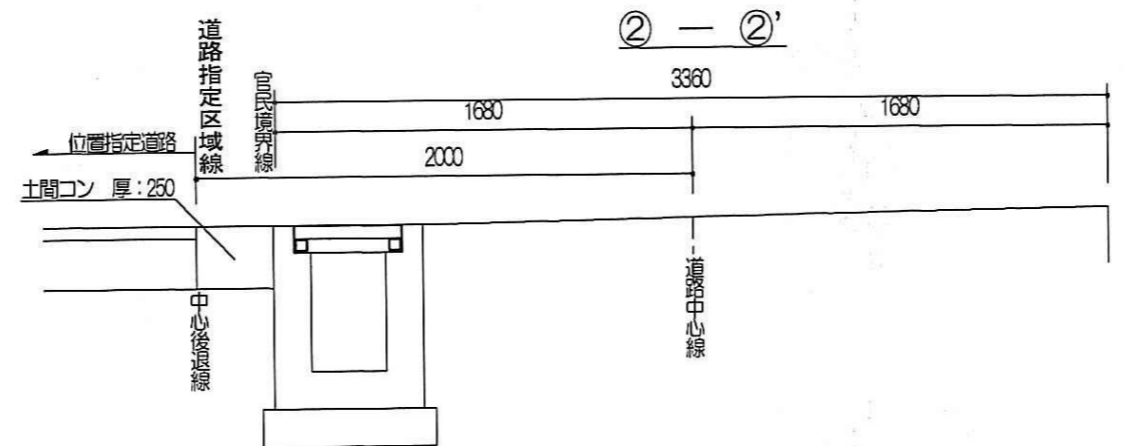
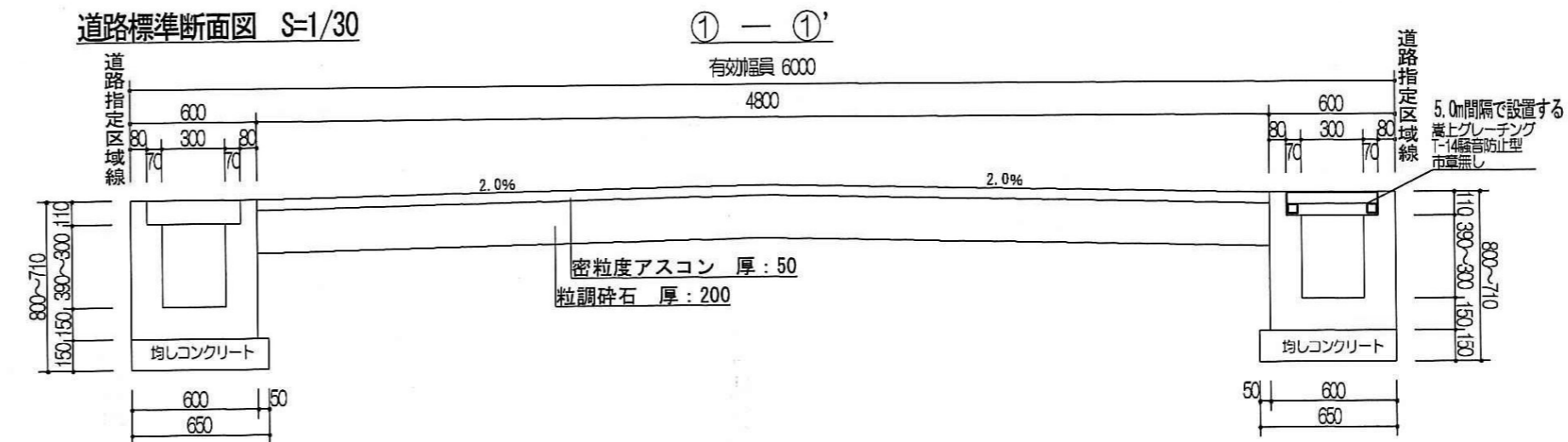

道路縦断面図 S=1/200

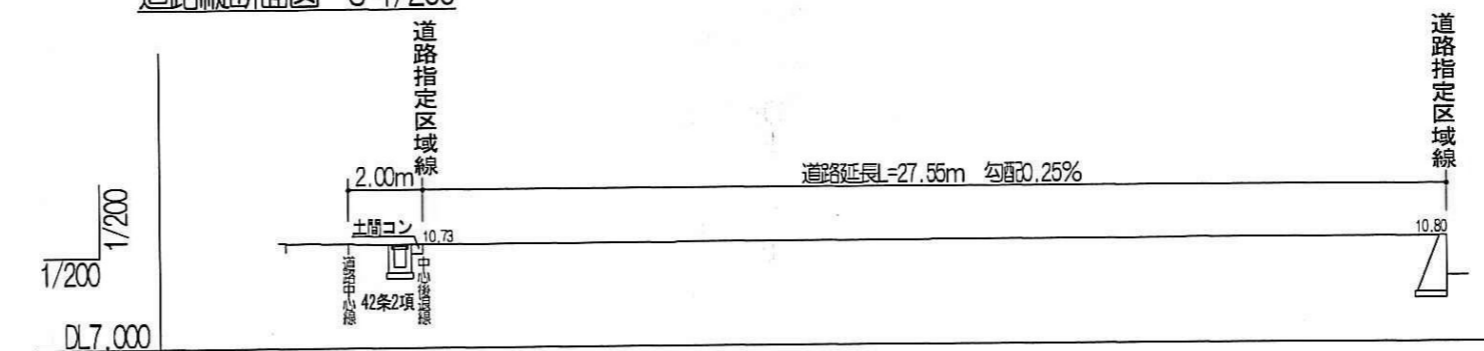

座標求積表

地番	1号地 1309-9			
測点	Xn	Yn	(Xn+1 - Xn-1) Yn	距離
389	-26.558	-13.931	-259.311634	9.62
397	-24.697	-23.368	339.256624	16.69
400	-41.076	-26.598	462.060456	4.18
4	-42.069	-22.532	50.359020	5.44
388	-43.311	-17.235	-267.332085	17.07
	倍面積		325.032381	
	面積		162.5161905	
	地積		162.51	m ²

地番	2号地 1309-10			
測点	Xn	Yn	(Xn+1 - Xn-1) Yn	距離
397	-24.697	-23.368	-427.307248	9.86
398	-22.790	-33.041	463.829558	16.25
28	-38.735	-36.185	661.678910	9.87
400	-41.076	-26.598	-373.382724	16.69
	倍面積		324.818496	
	面積		162.4092480	
	地積		162.40	m ²

地番	位置指定道路 1309-1			
測点	Xn	Yn	(Xn+1 - Xn-1) Yn	距離
438	-19.905	-5.220	-45.153000	2.89
395	-21.705	-7.480	-6.859160	14.04
396	-18.988	-21.257	-102.288684	10.82
399	-16.893	-31.878	72.681840	4.46
67	-21.268	-32.741	193.073677	1.55
398	-22.790	-33.041	113.297589	9.86
397	-24.697	-23.368	88.050624	9.62
389	-26.558	-13.931	43.130376	6.38
390	-27.793	-7.670	29.122990	3.27
437	-30.355	-5.630	-44.409440	10.46
	倍面積		340.646812	
	面積		170.3234060	
	地積		170.32	m ²

合計 495.2488445m²

指定年月日・番号	25.10.30 日 第 25 - 6 号		
告示年月日・番号	25.11.1 日 第 602 号		
承諾書			
この図面記載のとおり道路の位置の指定・変更・廃止を承諾します。			
道路の幅員・幅員別の道路の延長	幅員 6.00m 延長 35.35m (内、河川占用部分 7.06m)	道路の面積	223.15 m ² (内、河川占用部分 53.24m ²)

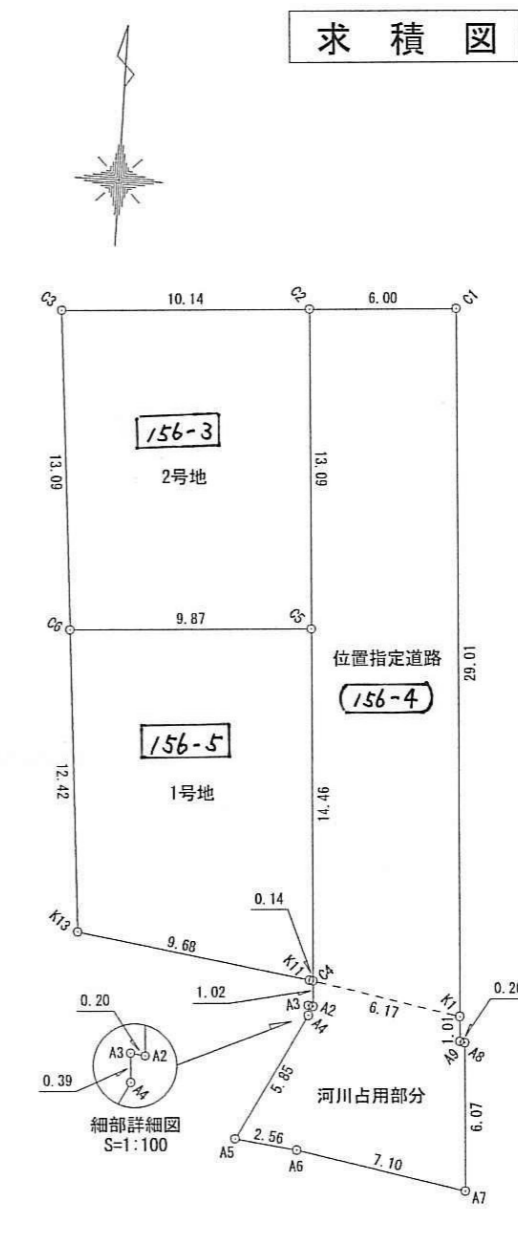
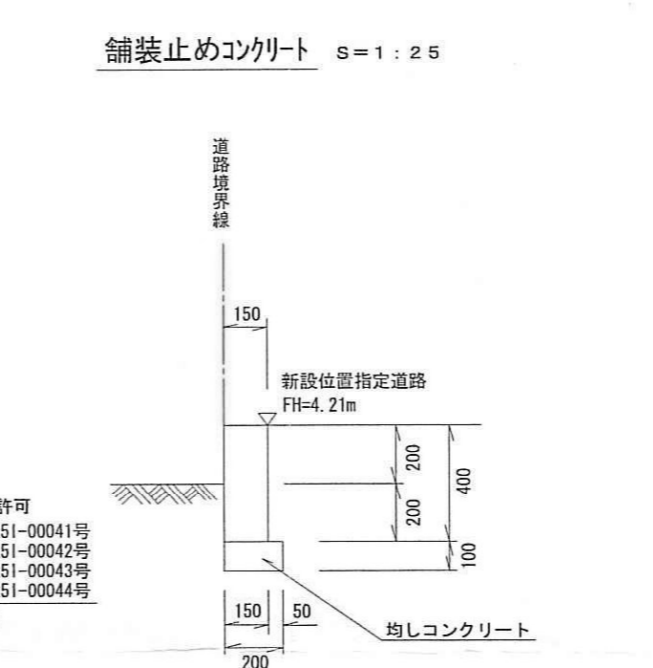
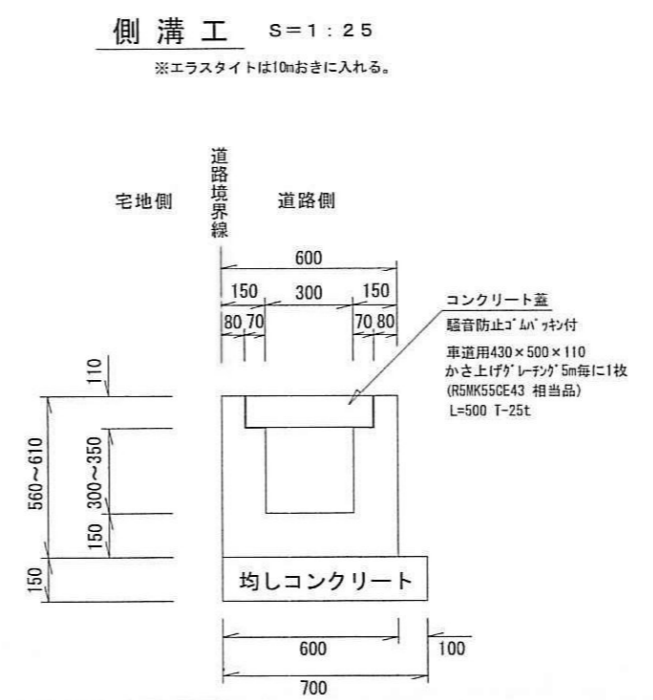

座標求積表

1号地 (156-3)		2号地 (156-3)		位置指定道路 (156-4)		河川占用部			
測点	Xn	Yn	(Xn+1 - Xn-1) Yn	距離	測点	Xn	Yn	(Xn+1 - Xn-1) Yn	距離
C0	-132558.707	21805.753	-2684.236	12.42	K1	-132573.559	21822.643	608677.158556	29.01
K13	-132571.092	21806.819	-300236.283992	0.68	G1	-132544.608	21820.747	623178.713573	6.00
K11	-132572.475	21816.409	-36717.503872	0.14	G2	-132545.000	21814.752	-293495.673408	13.09
C4	-132572.500	21816.654	31444.192802	14.46	C5	-132558.062	21815.609	-599929.247500	14.46
C5	-132558.062	21815.609	305902.694937	9.87	G4	-132572.500	21816.554	-338051.137338	6.17
面積積				261.938285	面積積				339.813883
地積				130.9691425	面積積				169.9069415
地積				130.96	地積				169.90

位置指定道路部		河川占用部							
測点	Xn	Yn	(Xn+1 - Xn-1) Yn	距離	測点	Xn	Yn	(Xn+1 - Xn-1) Yn	距離
A2	-132573.528	21816.622	-21903.888488	0.20	A8	-132574.604	21822.812	332988.823728	0.20
A3	-132573.504	21816.420	-8159.341080	0.39	A9	-132574.568	21822.709	22804.739905	1.01
A4	-132573.002	21816.446	-122215.739492	5.85	K1	-132573.559	21822.643	45129.225724	6.17
A5	-132579.108	21813.770	-120684.803850	2.56	G4	-132572.500	21816.554	676.313174	1.02
A6	-132579.407	21816.316	-33946.187696	7.10	面積積				106.492249
A7	-132580.662	21823.308	104817.349324	6.07	面積積				53.2461245
A8	-132574.604	21822.812	332988.823728	0.20	地積				53.24
A9	-132574.568	21822.709	22804.739905	1.01	位置指定道路合計				223.1530660
K1	-132573.559	21822.643	45129.225724	6.17	全体合計面積				485.1492320
G4	-132572.500	21816.554	676.313174	1.02					

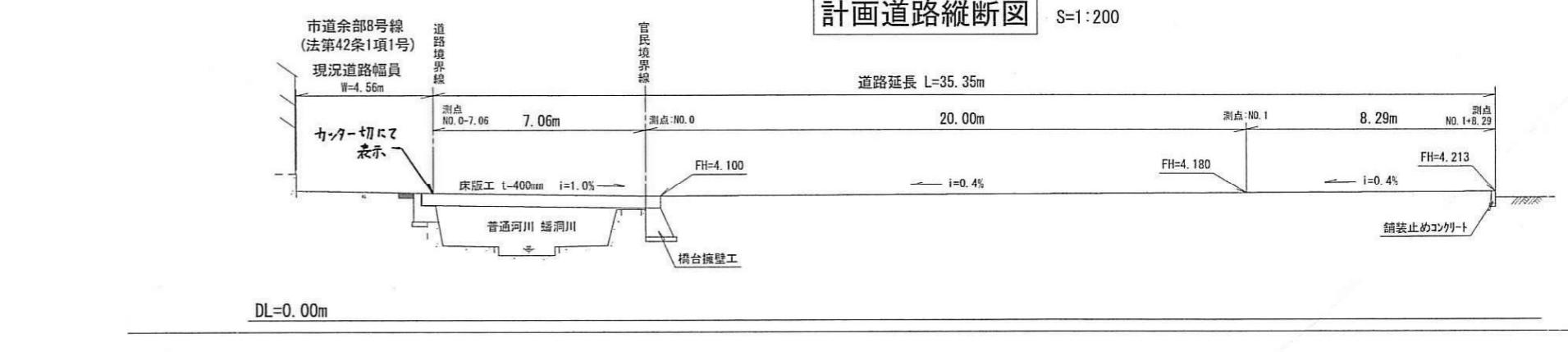
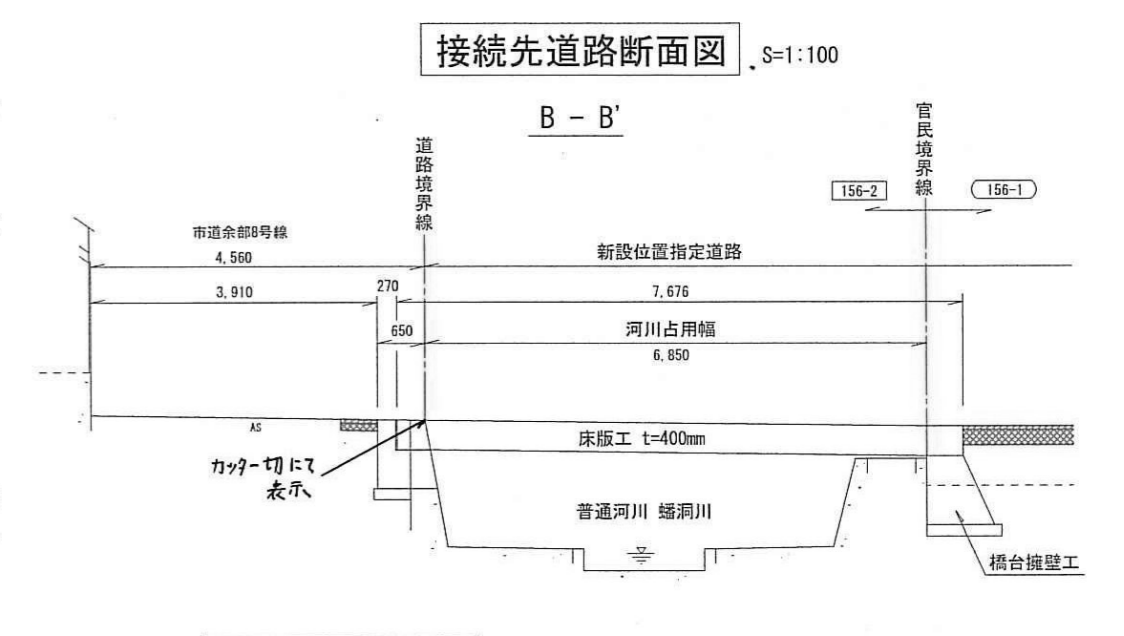
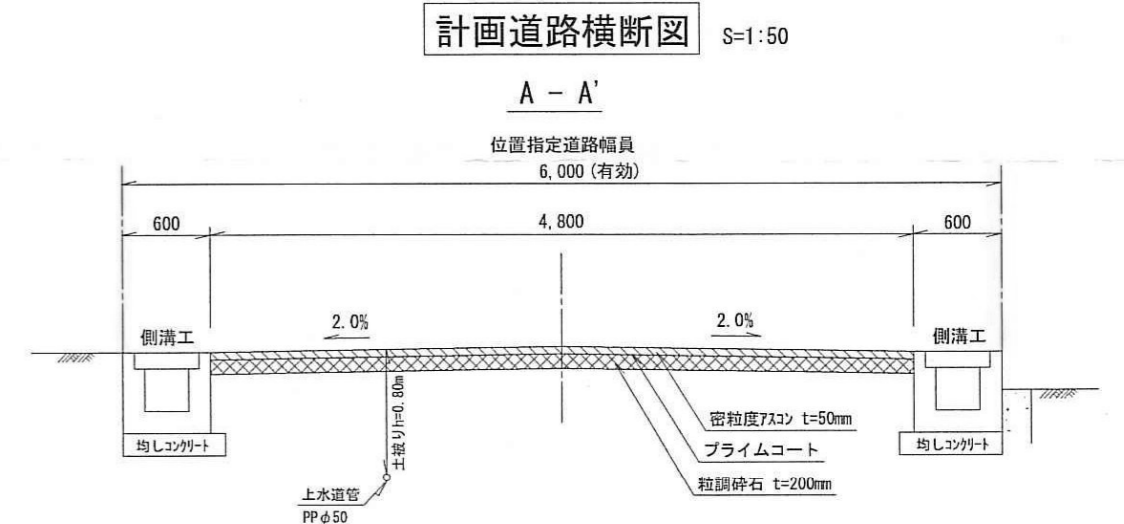

DL=0.00m

様式第19号(第14条関係)

指定年月日・番号 平成25年11月28日 第25-7号
 公告年月日・番号 平成25年12月2日 第683号

承諾書

この図面記載のとおり道路の位置の指定・変更・廃止を承諾します。

道路の幅員の延長	幅員 5.00m 延長 29.23m	道路の面積	188.83㎡
----------	-----------------------	-------	---------

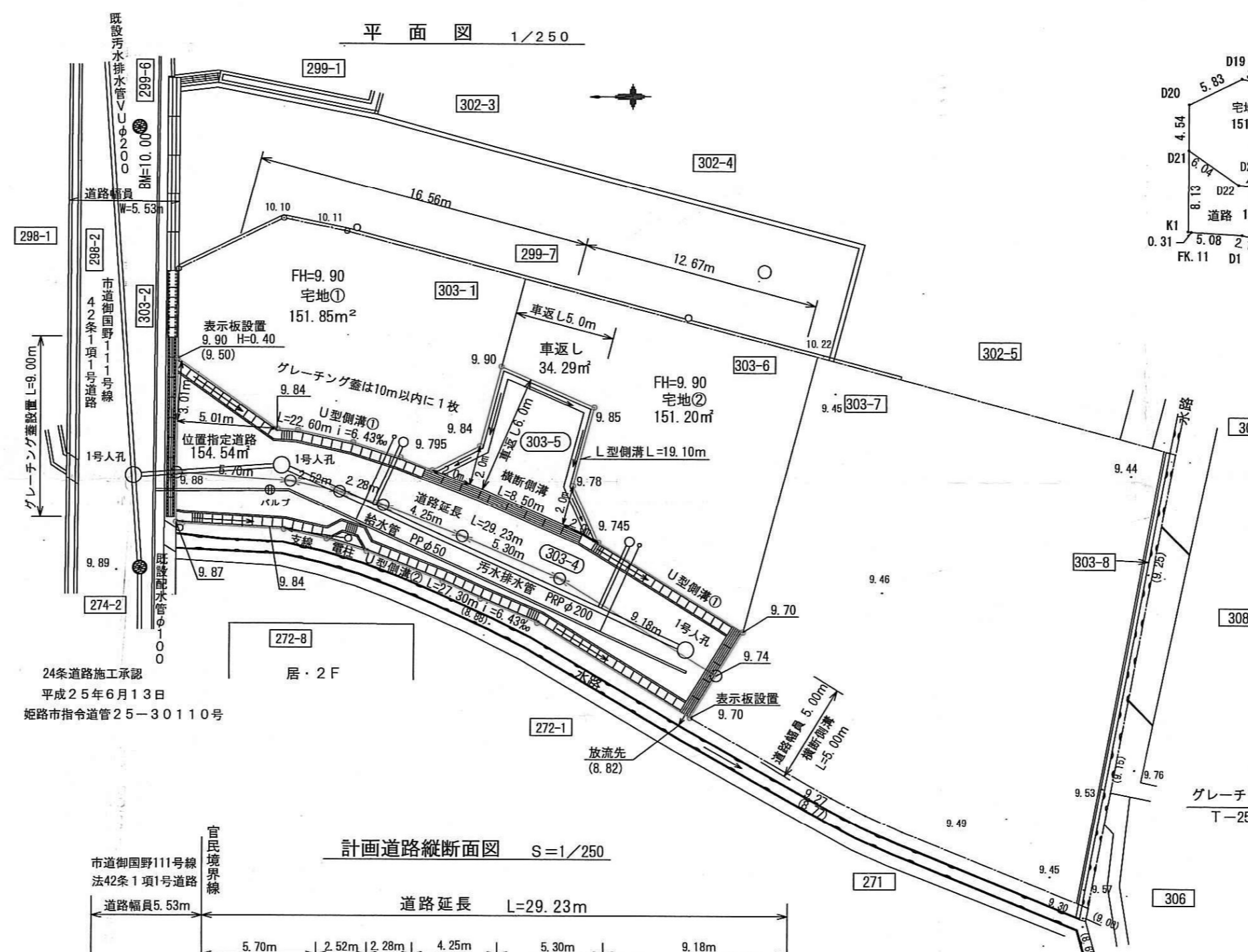

24条道路施工承認
 平成25年6月13日
 短絡市指令道管25-30110号

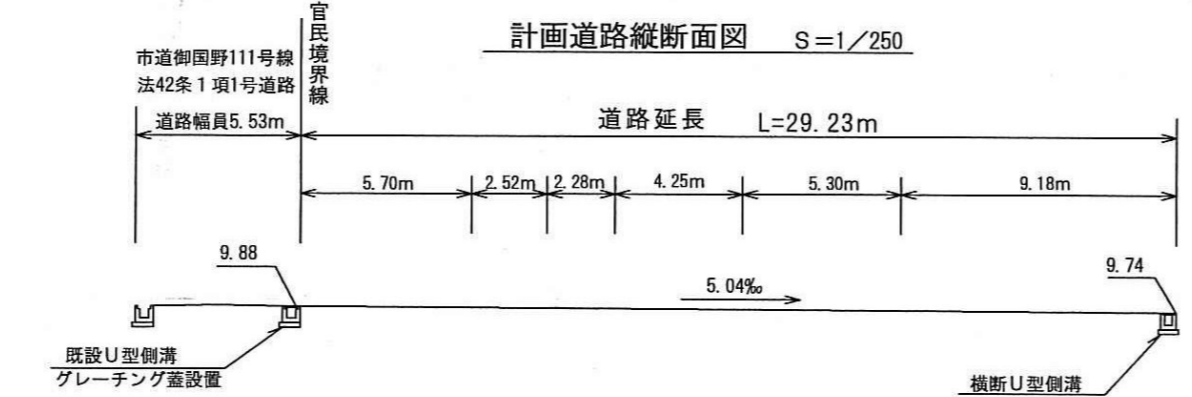

計画道路・給排水施設標準断面図 S=1/50

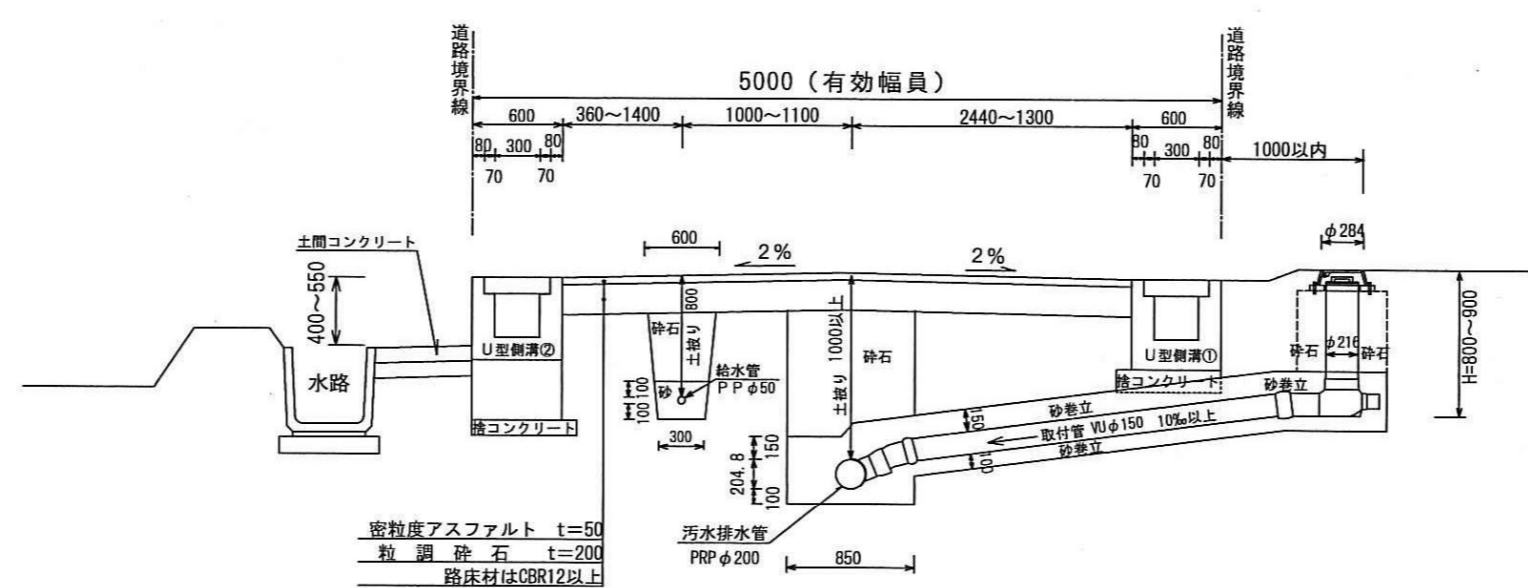

求積図 S=1/500

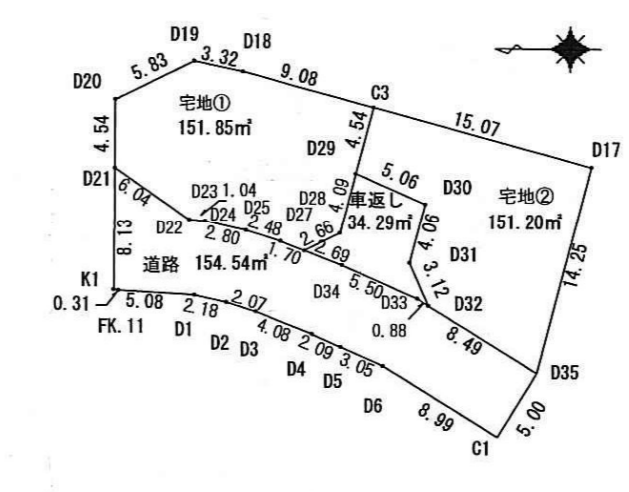

求積表

地番	宅地①	N O	Xn	Yn	Xn - (Yn+1 - Yn-1)		
D20	-	130225	887	36629	571	193257	616596
D21	-	130226	857	36625	029	-181300	518579
D22	-	130230	838	36621	604	-220755	028912
D23	-	130231	885	36621	533	-138575	880872
D24	-	130234	622	36620	921	-187023	043547
D25	-	130236	992	36620	184	-144832	827720
D27	-	130238	577	36619	563	-15159	947797
D28	-	130240	956	36620	771	-125572	623759
D29	-	130242	006	36624	728	-81123	172520
C3	-	130243	171	36629	117	278857	467721
D18	-	130234	393	36631	451	440969	407138
D19	-	130231	133	36632	123	311592	853250
	合計					303	103064
	地積						151.85

地番	宅地②	N O	Xn	Yn	Xn - (Yn+1 - Yn-1)		
C3	-	130243	171	36629	117	576359	155995
D29	-	130242	006	36624	728	-127161	055616
D30	-	130246	643	36622	701	-131988	214404
D31	-	130245	610	36619	765	-8532	172245
D32	-	130246	876	36615	913	-311088	796848
D35	-	130254	106	36611	461	-397783	523765
D17	-	130257	741	36625	241	400497	010335
	合計					302	403452
	地積						151.20

地番	道路	N O	Xn	Yn	Xn - (Yn+1 - Yn-1)		
D20	-	130225	857	36625	029	184333	170957
K1	-	130225	805	36616	897	-9583	627014
FK.11	-	130226	119	36616	845	-197401	411395
D1	-	130231	196	36616	557	-263895	526299
D2	-	130233	326	36616	089	-150345	661434
D3	-	130235	302	36615	480	-211600	743440
D4	-	130239	105	36613	968	-208248	827120
D5	-	130241	017	36613	111	-172850	497031
D6	-	130243	826	36611	901	-383473	051074
C1	-	130251	491	36607	198	-376321	995440
D35	-	130254	106	36611	461	-169951	932515
D32	-	130246	876	36615	913	-292158	369827
D33	-	130246	127	36616	381	-212008	845990
D34	-	130241	086	36618	581	-276470	286550
D27	-	130238	577	36619	563	-149920	490322
D25	-	130236	992	36620	184	-144832	827720
D24	-	130234	622	36620	921	-187023	043547
D23	-	130231	885	36621	533	-138575	880872
D22	-	130230	838	36621	604	-220755	028912
	合計					309	097665
	地積						154.54

地番	車返し	N O	Xn	Yn	Xn - (Yn+1 - Yn-1)		
D30	-	130246	643	36622	701	-131988	214404
D29	-	130242	006	36624	728	-208284	828136
D28	-	130240	956	36620	771	-125572	623759
D27	-	130238	577	36619	563	-4760	543190
D34	-	130241	086	36618	581	-216470	286550
D33	-	130246	127	36616	381	-212008	845990
D32	-	130246	876	36615	913	-18930	427021
D31	-	130245	610	36618	765	-8532	172245
	合計					68	589835
	地積						34.29

道路面積	188.83㎡
------	---------

総合計面積	491.88㎡
-------	---------

横断側溝構造図 1/30

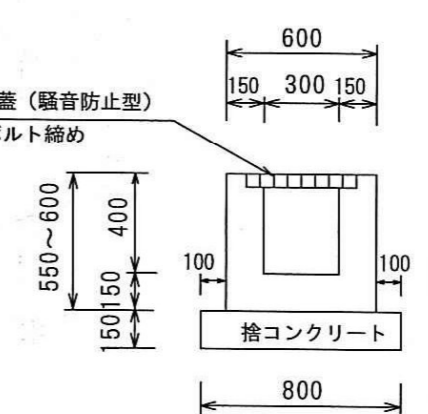

U型側溝①構造図 1/30

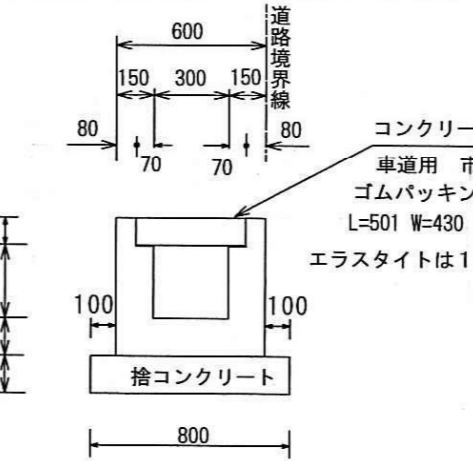

U型側溝②構造図 1/30

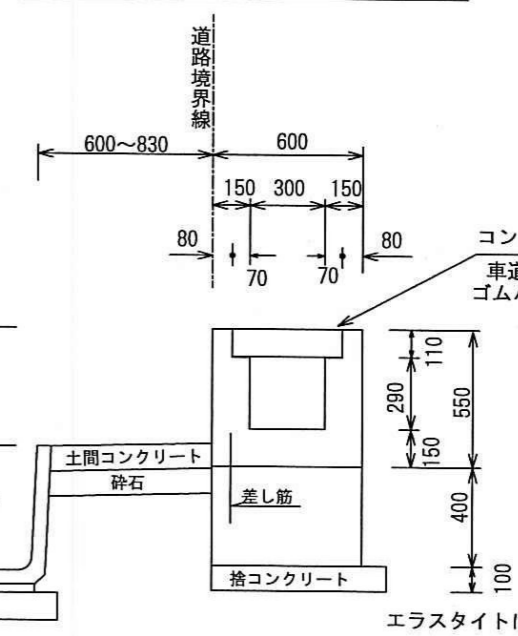

進入口U型側溝構造図 1/30

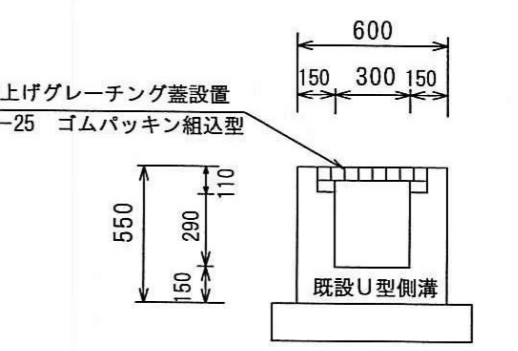

様式第19号 (第14条関係)

指定年月日・番号	26.1.21 日	第25 - 8 号
公告年月日・番号	26.1.24 日	第 22 号

承諾書

この図面記載のとおり道路の位置の指定・変更・廃止を承諾します。

道路の幅員	幅員 4.0 m	延長 45.88 m	道路の面積	278.98 m ²
幅員の別	m	m		
延長	m	m		

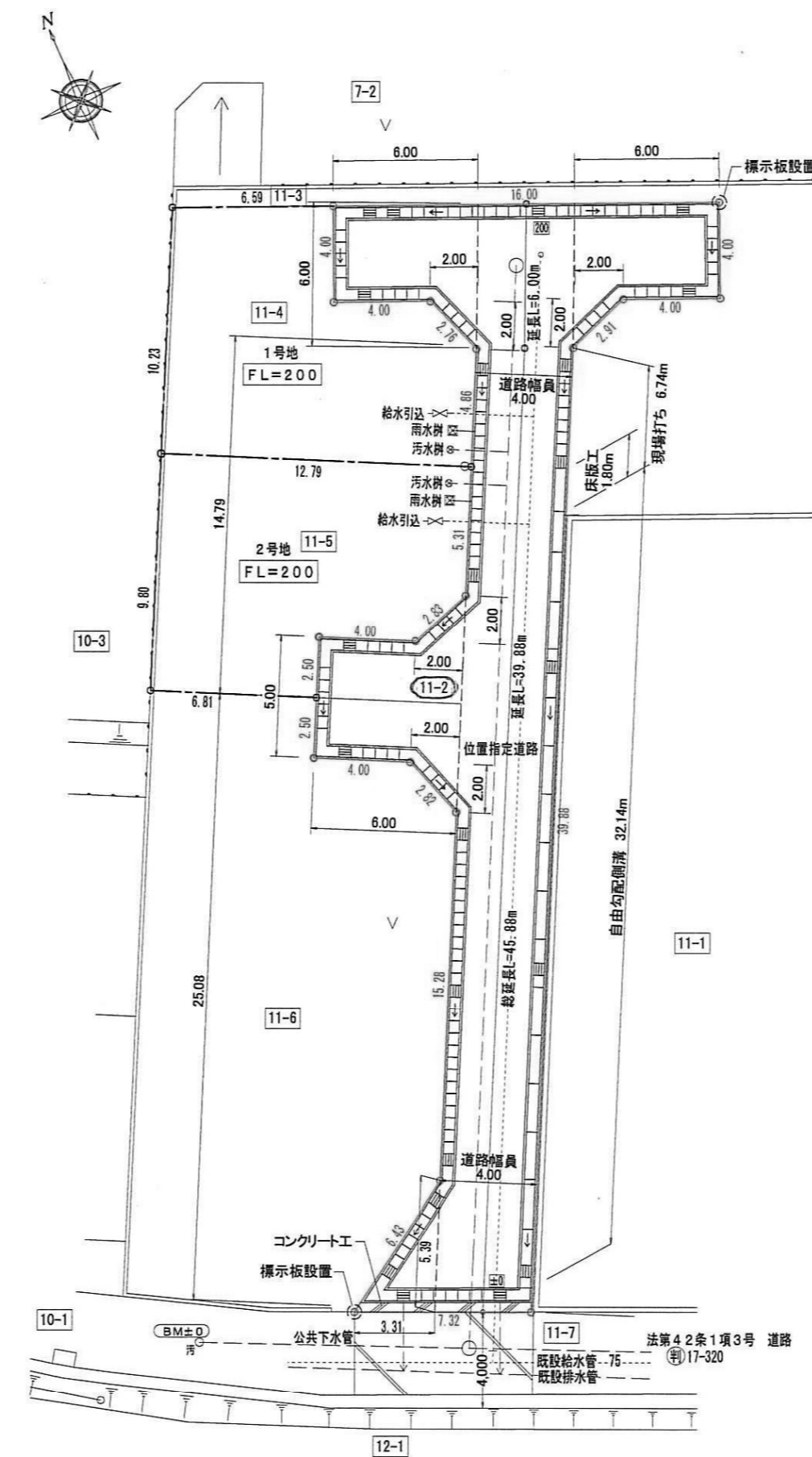

計画平面図 S=1/250

拡大図 S=1/30

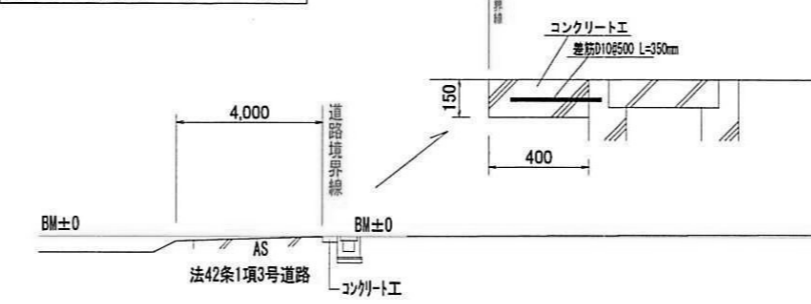

横断面図 S=1/50

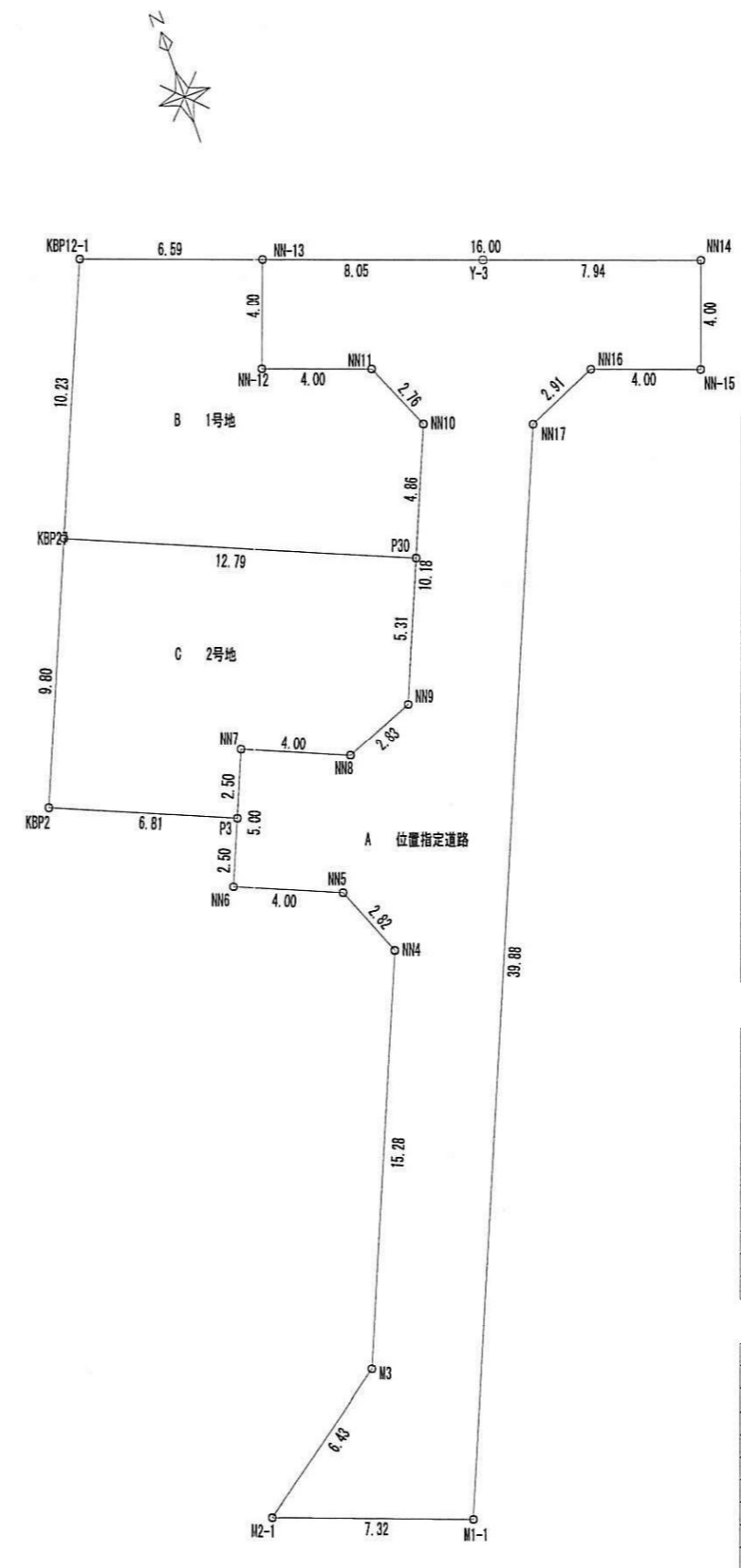

求積図 S=1/250

求積表

地番	A 位置指定道路	NO	X _n	Y _n	距離	X _n × (Y _{n-1} - Y _{n+1})
M1-1		97.813	115.254	7.32	-2203.824703	
M2-1		100.411	108.406	6.43	-163.669519	
M3		104.181	113.625	15.28	1170.677716	
NN4		118.235	119.642	2.82	587.036775	
NN5		120.860	118.590	4.00	-572.272100	
NN6		122.428	114.907	2.50	-331.045312	
P3		124.731	115.886	2.50	244.232398	
NN7		127.034	116.865	4.00	592.105474	
NN8		125.464	120.547	2.83	791.677840	
NN9		126.517	123.175	5.31	597.666308	
P30		131.401	125.271	4.86	527.575015	
NN10		135.875	127.190	2.76	111.689250	
NN11		138.410	128.093	4.00	-671.842140	
NN-12		139.783	122.336	4.00	-330.447012	
NN-13		143.533	123.729	8.05	1285.050949	
Y-3		140.757	131.289	7.94	2114.029383	
NN14		138.016	138.748	4.00	838.447200	
NN-15		134.263	137.354	4.00	-669.977557	
NN16		135.644	133.609	2.91	-871.763988	
NN17		134.469	130.937	39.88	-2468.645595	
合計						656.771282
合計面積						278.9856410
面積						278.98 m ²

地番	B 1号地	NO	X _n	Y _n	距離	X _n × (Y _{n-1} - Y _{n+1})
NN-13		143.533	123.729	6.59	-688.671334	
KBP2-1		145.812	117.538	10.23	-1492.823256	
KBP27		136.408	113.491	12.79	1054.843084	
P30		131.401	125.271	4.86	1800.082299	
NN10		135.875	127.190	2.76	111.689250	
NN11		138.410	128.093	4.00	-671.842140	
NN-12		139.783	122.336	4.00	-330.447012	
合計						-217.189129
合計面積						108.5945645
面積						108.59 m ²

地番	C 2号地	NO	X _n	Y _n	距離	X _n × (Y _{n-1} - Y _{n+1})
KBP27		136.408	113.491	9.80	-2135.330832	
KBP2		127.402	109.617	6.81	305.127790	
P3		124.731	115.886	2.50	504.050288	
NN7		127.034	116.865	4.00	592.105474	
NN8		125.464	120.547	2.83	791.677840	
NN9		126.517	123.175	5.31	597.666308	
P30		131.401	125.271	12.79	-1272.487084	
合計						-217.190416
合計面積						108.5953080
面積						108.59 m ²

合計面積 495.56 m²

縦断面図 S=1/200

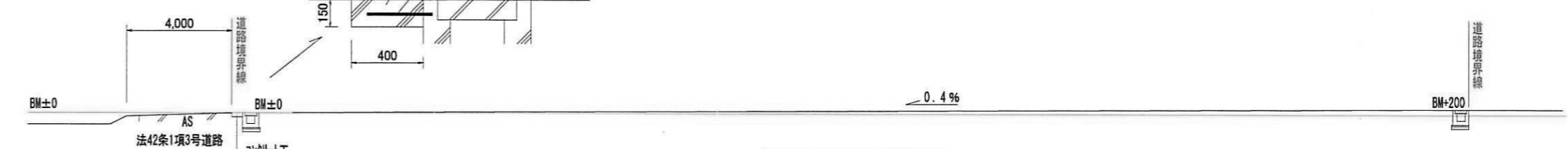

側溝断面図 S=1/30

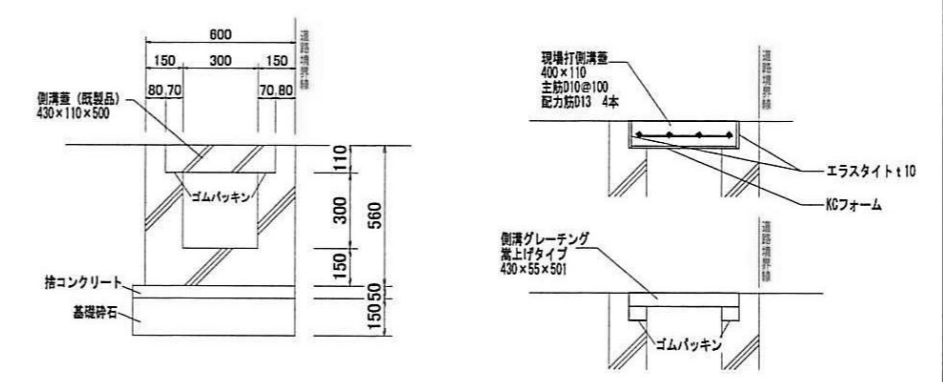

一部既製品使用

様式第19号(第14条関係)

指定年月日・番号	25.10.1日	第25-9号
公告年月日・番号	25.10.3日	第551号
承諾書		
この図面記載のとおり道路の位置の指定・変更・廃止を承諾します。		
道路の幅員の別	幅員 5.00m	延長 37.13m
道路の延長	m	m
道路の面積	226.46 m ²	

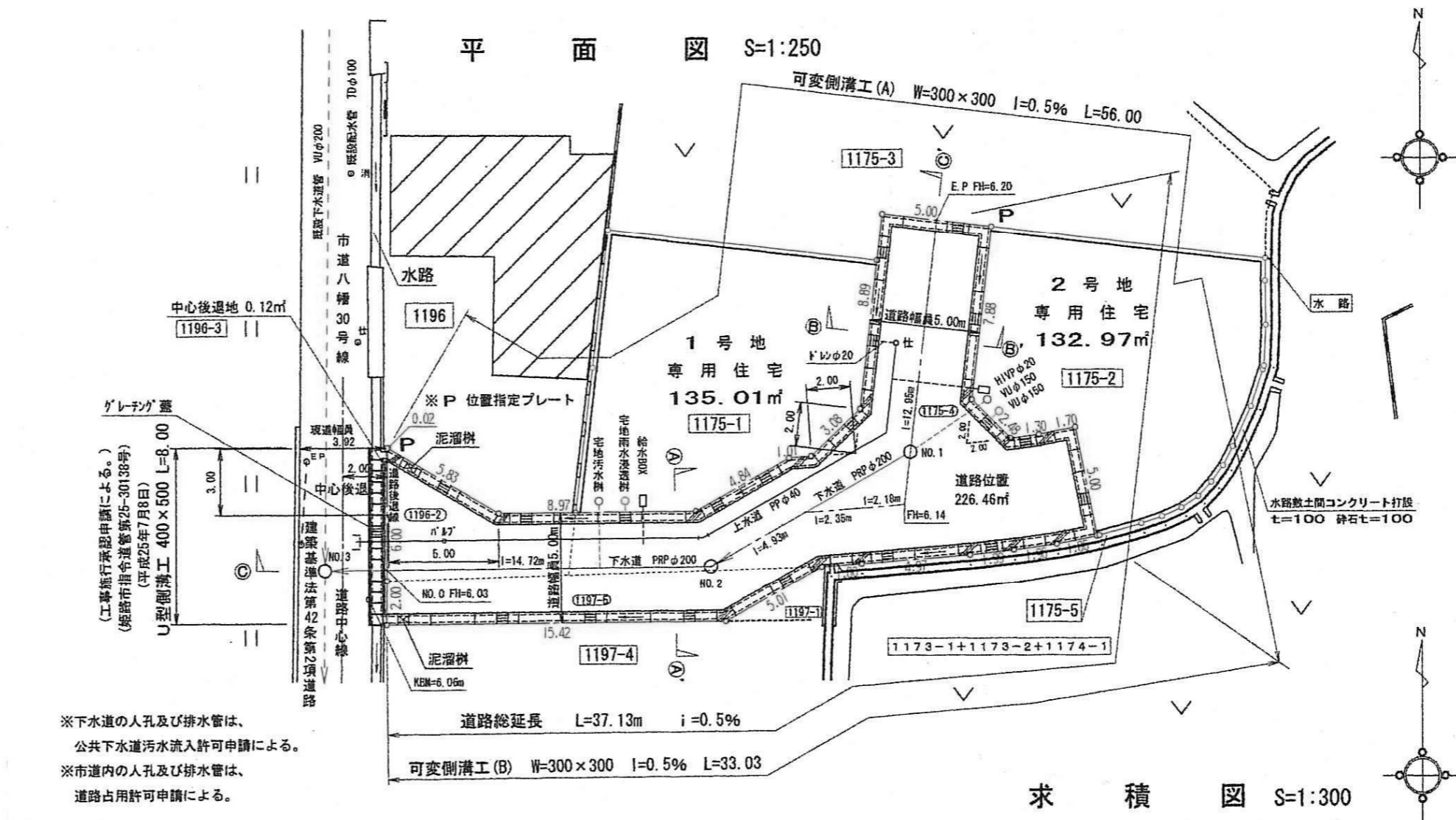

※下水道の孔及び排水管は、
公共下水道汚水流入許可申請による。
※水道内の孔及び排水管は、
道路占用許可申請による。

道路標準図 S=1:50

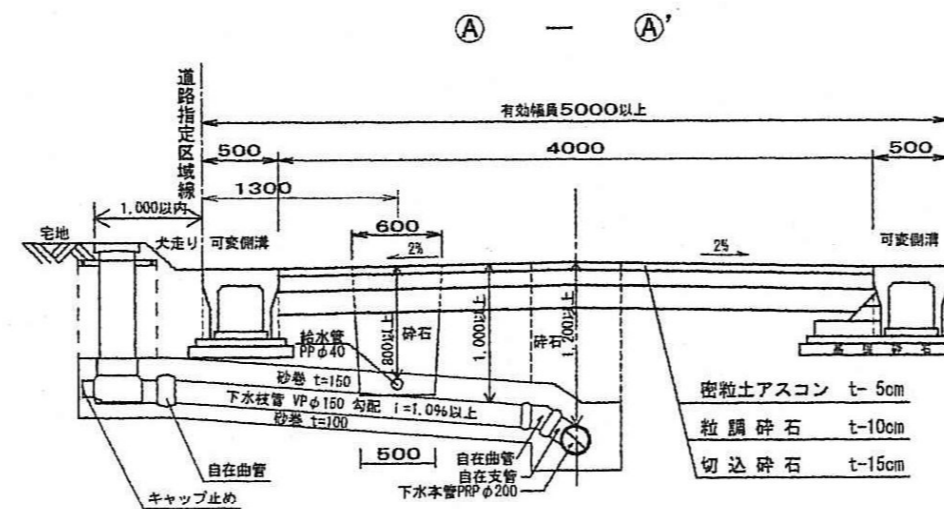

求積図 S=1:300

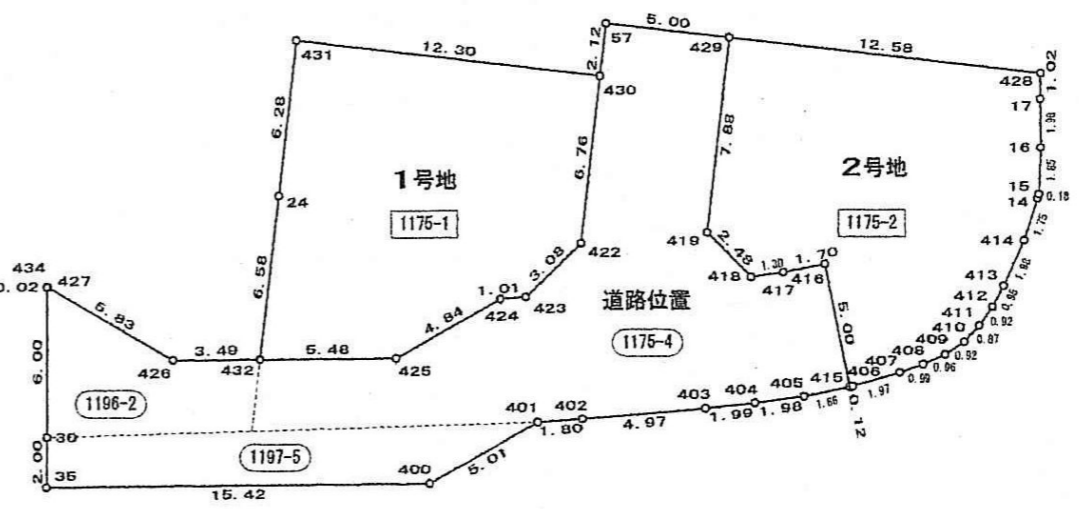

道路標準図 S=1:50



道路縦断図 S=1:250

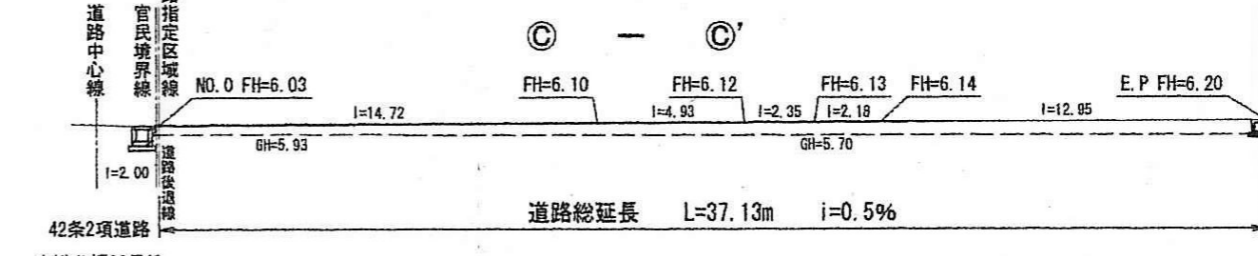

側溝工 S=1:30

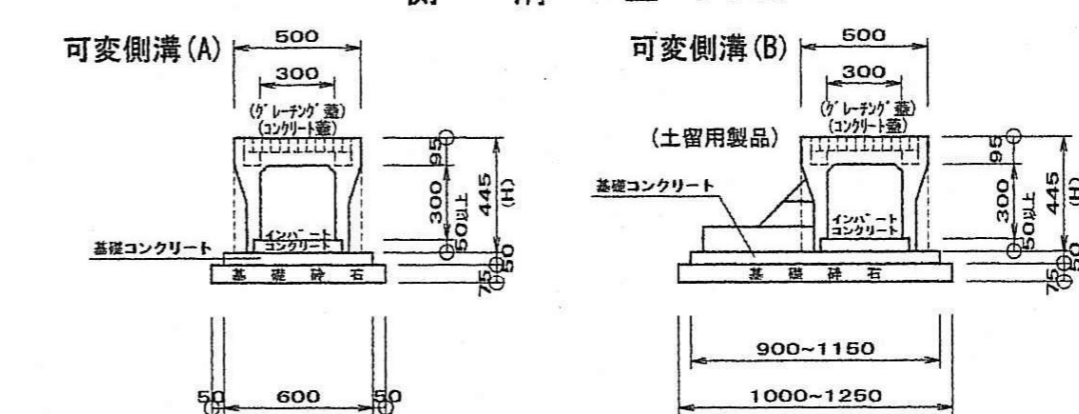

座標求積表

座標求積表			
道路位置 (1175-4・1175-2・1175-5)			
測点	Xn	Yn	(Xn+1 - Xn-1) Yn
400	-130814.946	27571.189	71161.187189
401	-130812.482	27575.536	71420.638240
402	-130812.386	27577.340	14588.412860
403	-130811.963	27582.295	18990.693720
404	-130811.740	27584.282	13019.781104
405	-130811.481	27586.254	17131.063734
415	-130811.119	27588.085	14854.736460
416	-130806.205	27587.113	126293.803314
417	-130806.541	27585.443	-13930.649719
418	-130806.710	27584.153	44024.308188
419	-130804.945	27582.397	264597.934421
429	-130797.117	27583.319	232058.462747
57	-130798.531	27578.349	-42194.879707
430	-130798.647	27578.100	-243652.513600
422	-130805.367	27577.308	-244086.763108
423	-130807.498	27576.075	-60720.315150
424	-130807.589	27574.060	-67666.743240
425	-130809.982	27569.837	-68856.854725
432	-130809.984	27564.357	-1874.376276
426	-130810.020	27560.859	81028.925460
427	-130807.064	27555.835	81730.606610
424	-130807.064	27555.806	-188927.726642
30	-130813.081	27555.778	-28064.226002
35	-130816.083	27555.749	-61942.586856
面積			452.939072
面積			226.466336
面積			226.46 m ²

道路位置 (1175-1)			
測点	Xn	Yn	(Xn+1 - Xn-1) Yn
431	-130797.208	27585.882	-132509.104774
24	-130803.454	27585.147	-302447.899642
432	-130809.984	27584.357	-170113.191786
425	-130809.952	27569.837	68856.854725
424	-130807.589	27574.060	67666.743240
423	-130807.498	27576.075	60720.315150
422	-130805.367	27577.308	244086.763108
430	-130798.647	27578.100	226009.717900
面積			270.028021
面積			135.0140105
面積			135.01 m ²

道路位置 (1175-2)			
測点	Xn	Yn	(Xn+1 - Xn-1) Yn
429	-130797.117	27583.319	-175319.575664
419	-130804.945	27582.397	-264597.934421
418	-130806.710	27584.153	-44024.308188
417	-130806.541	27585.443	13930.649715
416	-130806.205	27587.113	-126293.803314
415	-130811.119	27588.085	-134905.735650
406	-130811.095	27588.204	15339.041424
407	-130810.583	27580.110	23606.773720
408	-130810.243	27591.047	19866.563040
409	-130808.843	27601.920	24999.208580
410	-130809.337	27592.709	31786.800768
411	-130808.691	27593.301	38437.468293
412	-130807.944	27593.847	44039.779812
413	-130807.095	27594.291	73262.842606
414	-130806.289	27595.123	95755.076810
14	-130803.625	27595.671	60693.247627
15	-130803.452	27595.729	55853.755466
16	-130801.601	27595.818	105940.345302
17	-130799.613	27595.798	83118.543576
428	-130798.589	27595.813	88879.149248
面積			265.958679
面積			132.9793395
面積			132.97 m ²

各地合計	
面積	267.98 m ²
総計	494.44 m ²

泥溜柵 S=1:30

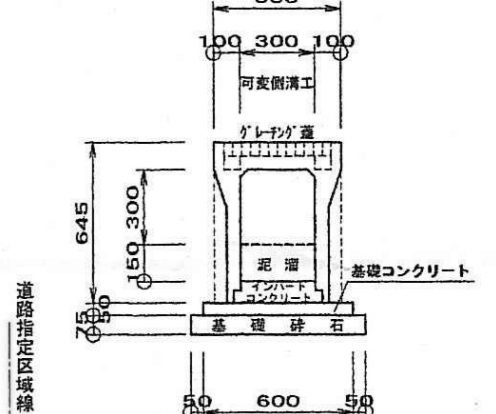

U型側溝工 S=1:30

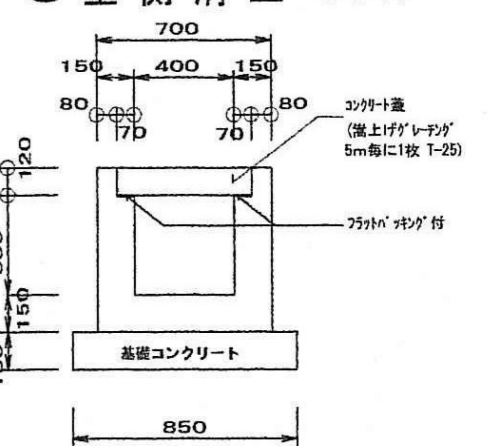

様式第19号 (第14条関係)

指定年月日・番号	25.12.18 日	第25-10号
公告年月日・番号	25.12.20 日	第723号
承 諾 書		
この図面記載のとおり道路の位置の 指定 ・ 変更 ・ 廃止 を承諾します。		
道路の幅員の延長	幅員 6.00 m	延長 28.31 m
道路の幅員の延長	m	m
道路の面積	173.70 m ²	

平面図
S=1/250

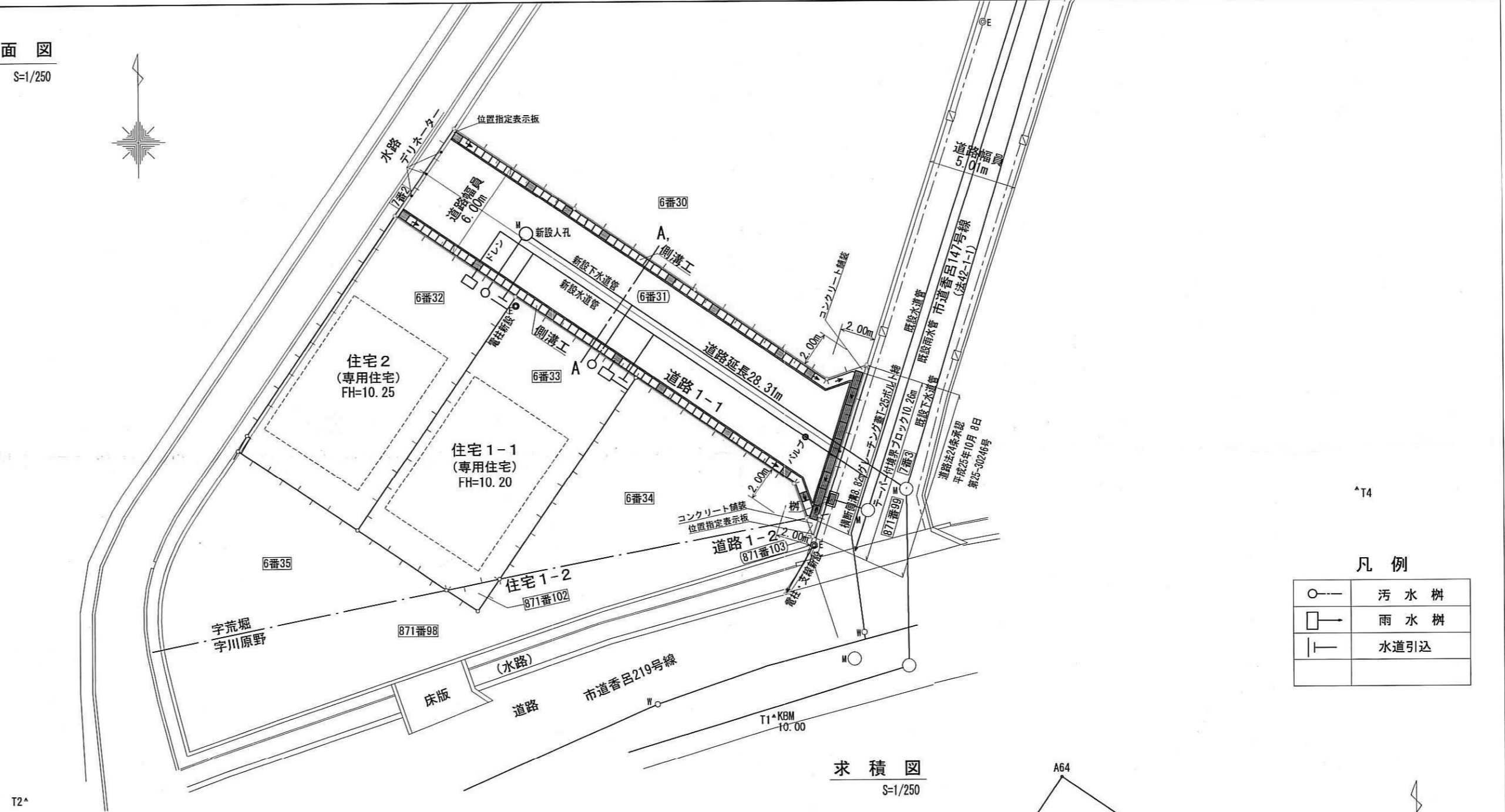

凡例

	汚水樹
	雨水樹
	水道引込

求積図
S=1/250

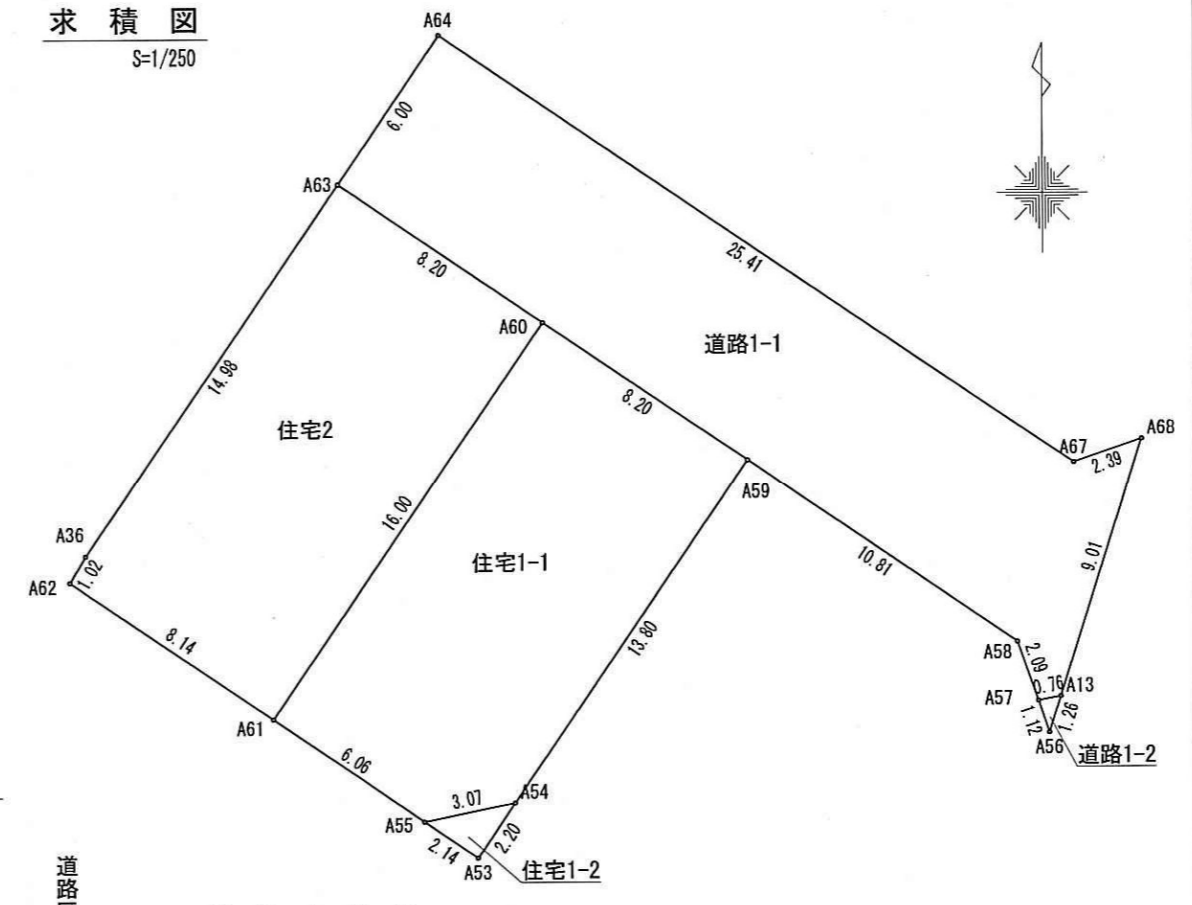

道路縦断面図
S=1/250

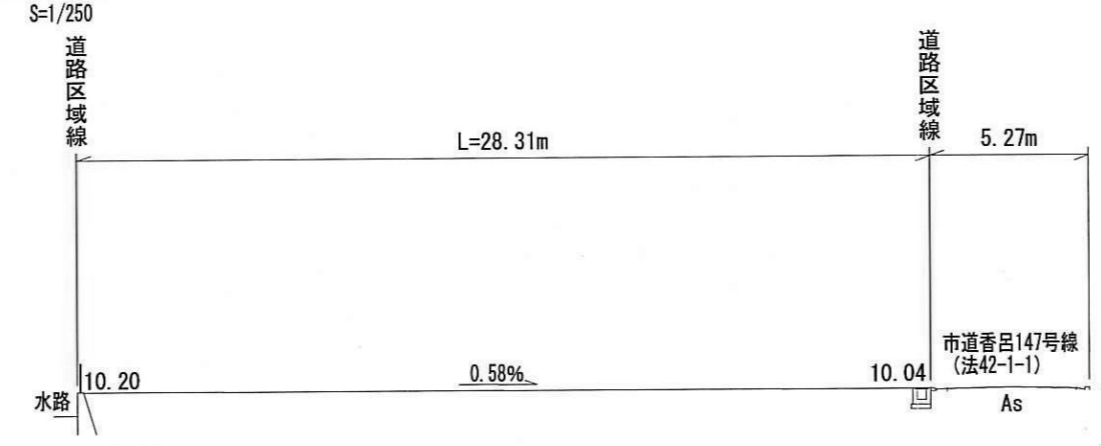

A-A, 横断面図
S=1/100

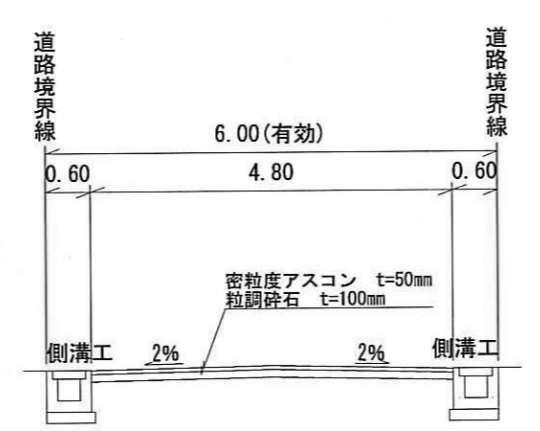

側溝構造図
S=1/30

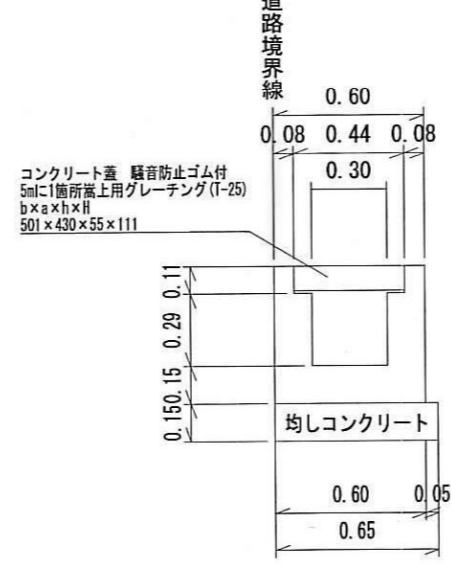

横断側溝構造図
S=1/30

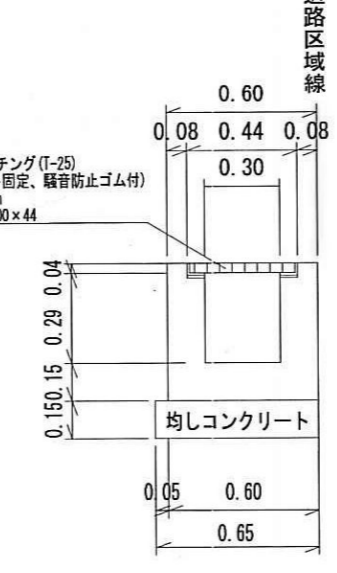

座標求積表								
地番	住宅1-1	住宅2	道路1-1					
測点名	X座標	Y座標	X座標	Y座標	測点名	X座標	Y座標	
A61	110.651	76.499	A62	115.235	69.773	A63	128.493	78.731
A55	107.236	81.508	A61	110.651	76.499	A60	123.872	85.510
A54	107.850	84.513	A60	123.872	85.510	A59	119.254	92.286
A59	119.254	92.286	A63	128.493	78.731	A58	113.166	101.217
A60	123.872	85.510	A36	116.119	70.286	A57	111.190	101.900
	面積	257.699724		面積	262.619238	A13	111.330	102.645
	面積	128.849620		面積	131.3096440	A68	119.916	105.370
	地積	128.84	地積	131.30	A67	119.136	103.112	
					A64	133.448	82.113	
					面積	346.570265		
					面積	173.2851325		
					地積	173.28	m ²	
住宅1-2								
測点名	X座標	Y座標	面積					
A55	107.236	81.508	81.508					
A53	106.033	83.274	84.513					
A54	107.850	84.513	84.513					
面積	4.699339		4.699339					
面積	2.3496695		2.3496695					
地積	2.34		2.34					
住宅1-1								
測点名	X座標	Y座標	面積					
A57	111.190	101.900	101.900					
A56	110.133	102.265	101.190					
A13	111.330	102.645	101.330					
面積	0.838565		0.838565					
面積	0.4192825		0.4192825					
地積	0.41		0.41					
住宅1小計	131.1995315	住宅小計	262.5091755					
道路小計	173.7044150		173.7044150					
合計	436.2135905		436.2135905					

公式 A=1/2.2 (D²-R²) (R²+r²)

指定年月日・番号	26.2月10日	第 25 - 11 号
公告年月日・番号	26.2月12日	第 42 号

承諾書

この図面記載のとおり道路の位置の(指定)変更・廃止を承諾します。

道路の幅員 ・幅員別の 道路の延長	幅員 5.00 m 延長 27.54 m	道路の面積	166.69 m ²
-------------------------	----------------------	-------	-----------------------

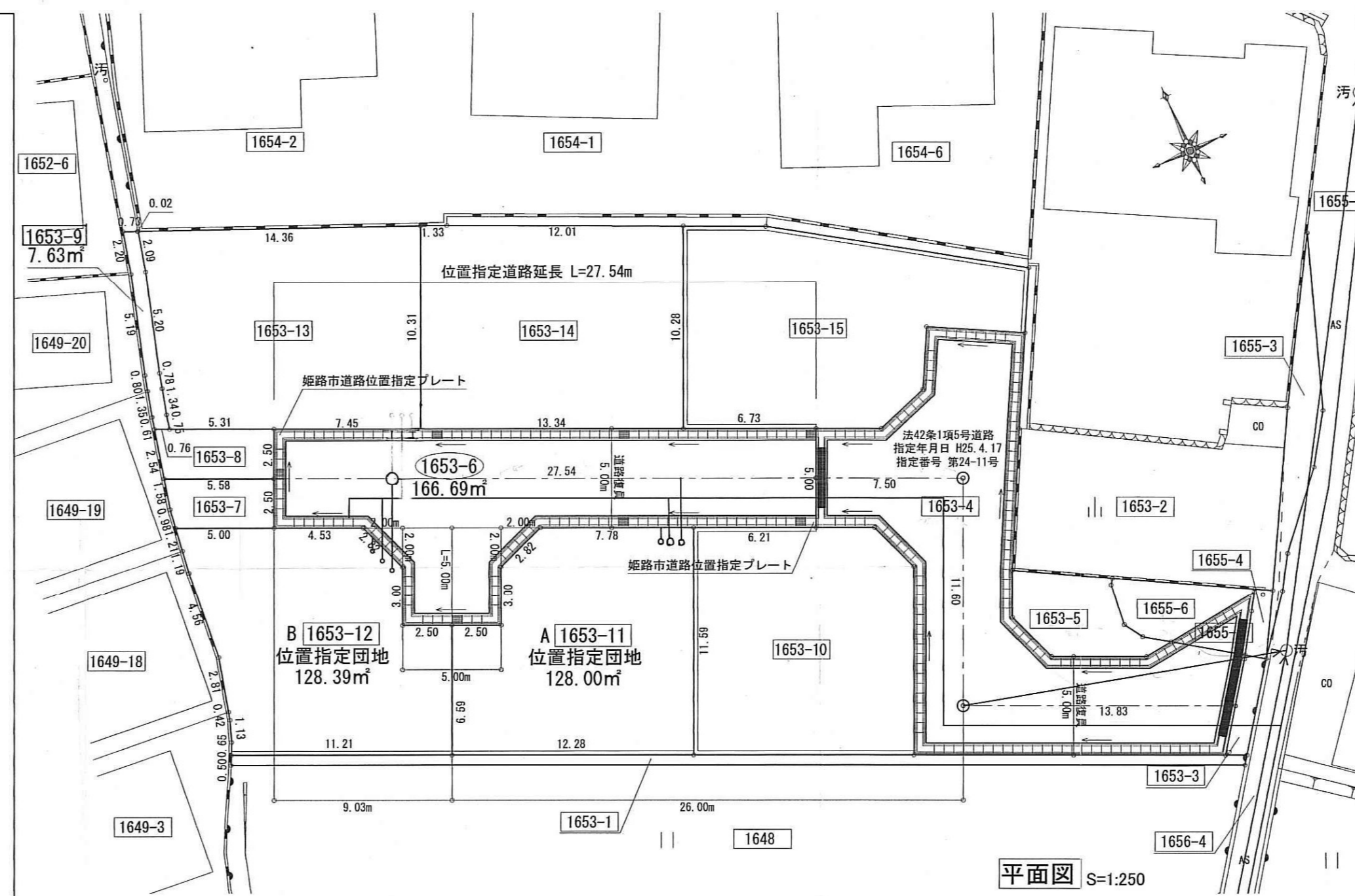

平面図 S=1:250

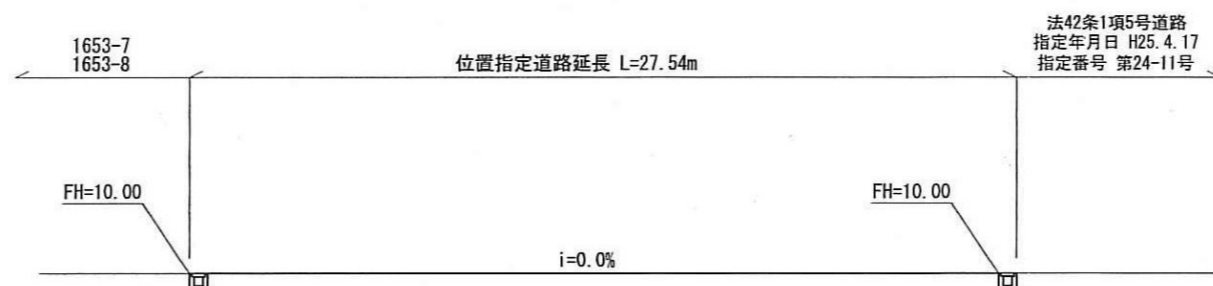

道路縦断面図 S=1:250

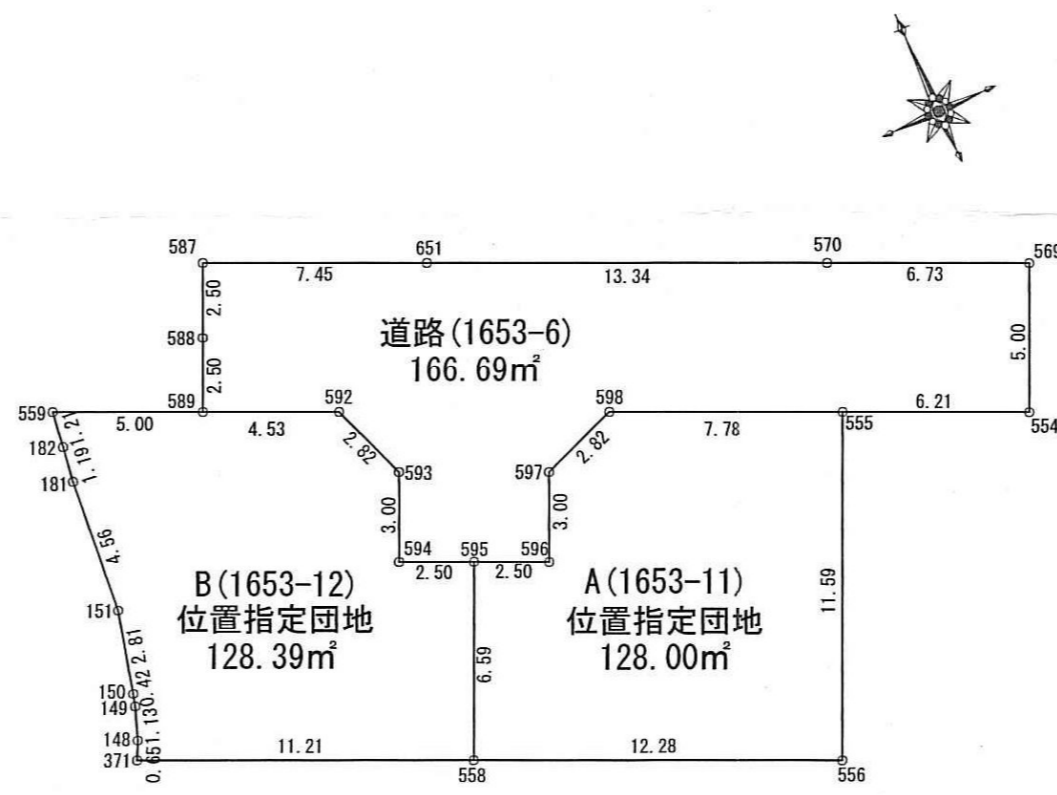

求積図 S=1:250

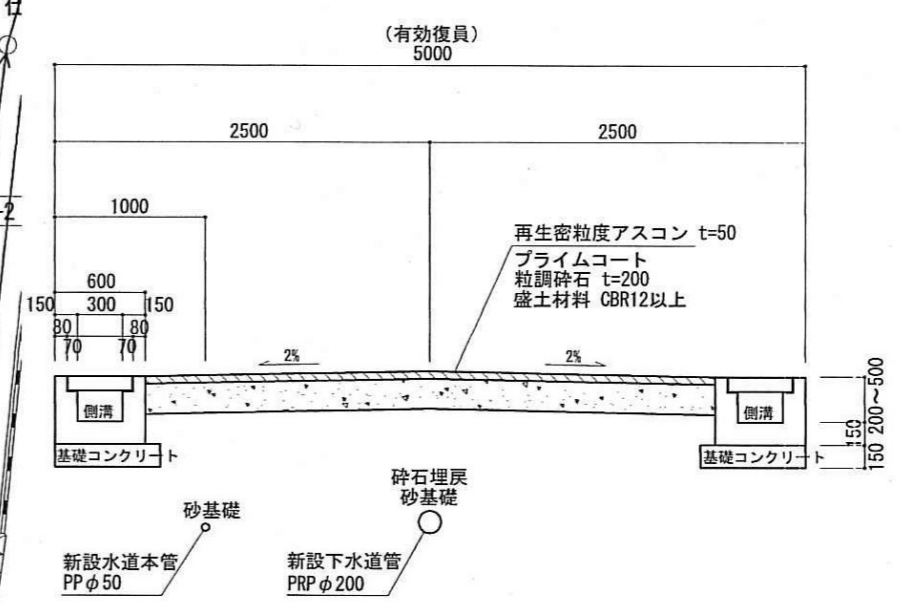

道路標準横断面図 S=1:50

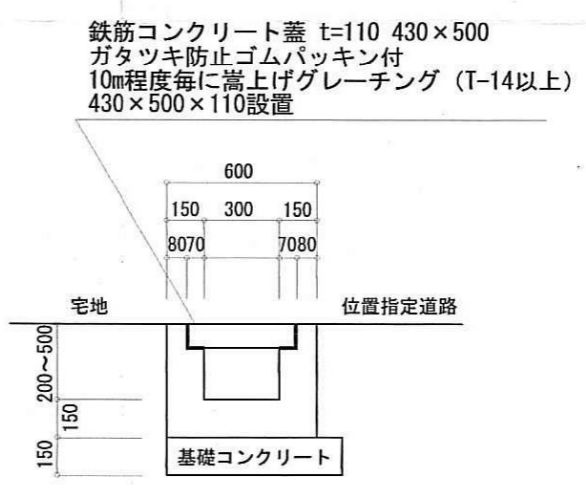

道路側溝詳細図 S=1:30

求積表

地番	道路(1653-6)	Xn	Yn	Yn+1-Yn-1	Xn · (Yn+1-Yn-1)
554		317.414	283.184	-7.731	-2453.927634
555		319.988	277.523	-12.749	-4079.527012
598		323.211	270.435	-9.737	-3147.105507
597		322.219	267.786	-3.890	-1253.431910
596		319.488	266.545	-3.517	-1123.639296
595		320.523	264.269	-4.552	-1459.020696
594		321.557	261.993	-1.034	-332.489938
593		324.288	263.235	0.249	80.747712
592		326.937	262.242	-5.120	-1673.917440
589		328.813	258.115	-3.093	-1017.018609
588		331.089	259.149	2.069	685.023141
587		333.365	260.184	7.823	2607.914395
651		330.278	266.972	19.399	6255.135042
570		324.753	279.123	18.282	5937.134346
569		321.966	285.254	4.061	1307.503926
	合計				333.380520
	合計面積				166.6902600
	地積				166.69 m ²

求積表

地番	位置指定地A(1653-11)	Xn	Yn	Yn+1-Yn-1	Xn · (Yn+1-Yn-1)
595		320.523	264.269	5.007	1604.858661
596		319.488	266.545	3.517	1123.639296
597		322.219	267.786	3.890	1253.431910
598		323.211	270.435	9.737	3147.105507
555		319.988	277.523	2.288	732.132544
556		309.430	272.723	-15.985	-4946.238550
558		314.516	261.538	-8.454	-2658.918264
	合計				256.011104
	合計面積				128.005520
	地積				128.00 m ²

求積表

地番	位置指定地B(1653-12)	Xn	Yn	Yn+1-Yn-1	Xn · (Yn+1-Yn-1)
559		330.883	253.563	4.720	1561.767760
589		328.813	258.115	6.679	2853.768027
592		326.937	262.242	5.120	1673.917440
593		324.288	263.235	-0.249	-80.747712
594		321.557	261.993	1.034	332.489938
595		320.523	264.269	-0.455	-145.837965
558		314.516	261.538	-12.938	-4069.208008
371		319.157	251.331	-9.922	-3166.675754
148		319.752	251.616	0.679	217.111608
149		320.819	252.010	0.503	161.371957
150		321.226	252.119	0.801	257.302026
151		323.957	252.811	1.112	360.240184
181		328.502	253.231	0.584	191.845168
182		329.681	253.395	0.332	109.454092
	合計				256.798761
	合計面積				128.3993805
	地積				128.39 m ²

合計面積 423.08 m²

指定年月日・番号 平成 25年12月26日 第 25-12号
 公告年月日・番号 平成 25年12月27日 第 729号

承諾書

この図面記載のとおり道路の位置の指定に変更・廃止を承諾します。

道路の幅員の延長	幅員 6.00m 延長 27.61m	道路の面積	165.96 m ²
----------	--------------------	-------	-----------------------

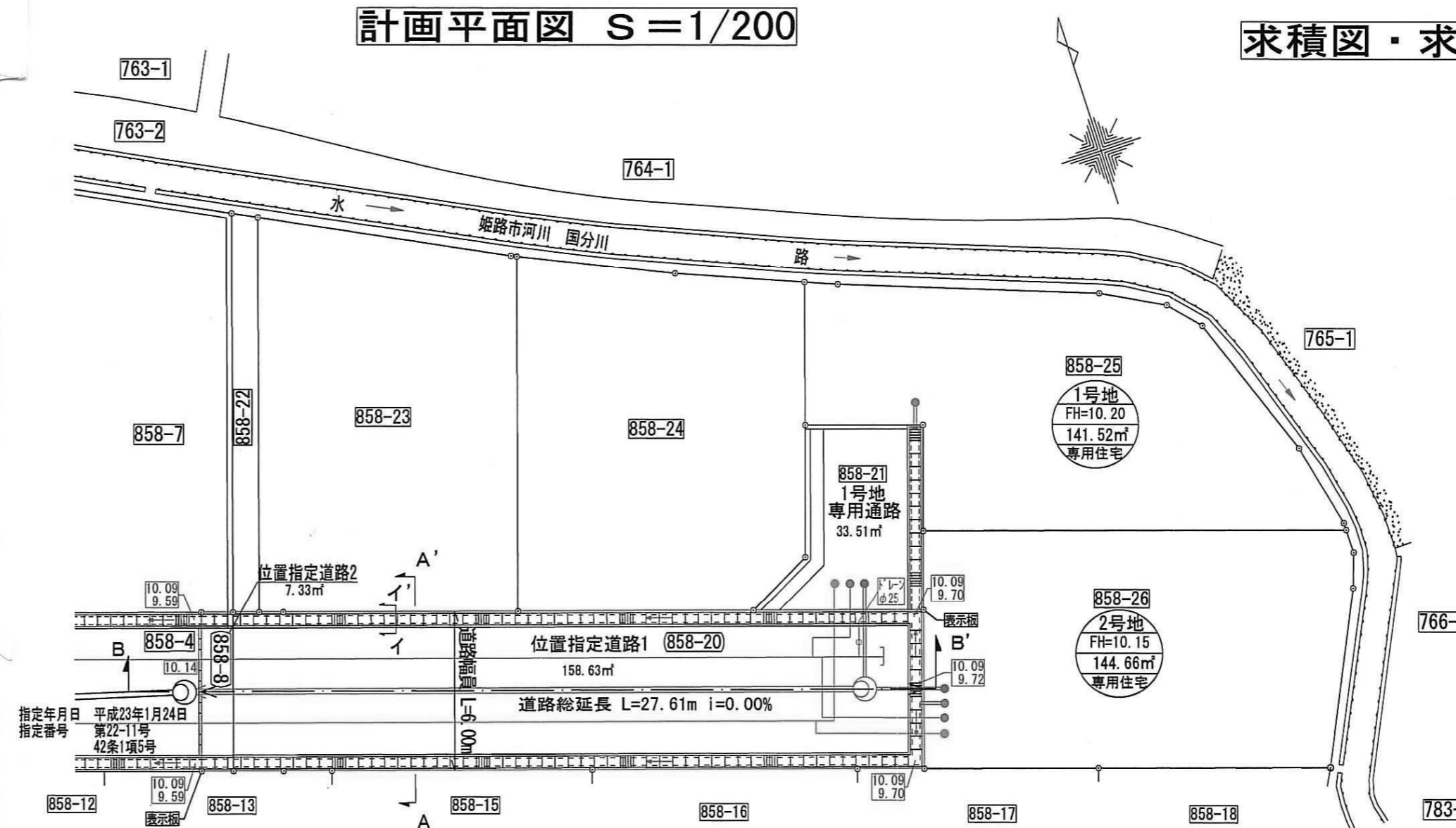

求積図・求積表 S=1/500

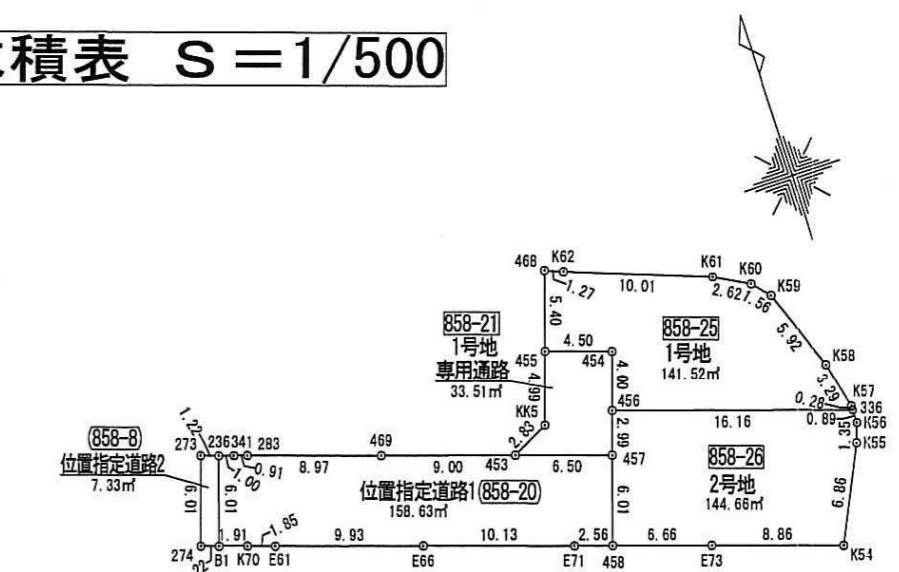

座標求積表

地番	1号地 (858-25)
測点	Xn Yn (Xn+1 - Xn-1) Yn 距離
454	-130199.093 36935.531 -192138.632262 4.00
456	-130202.896 36934.296 -324652.461840 16.16
336	-130207.883 36949.671 -173885.151726 0.28
K57	-130207.602 36949.668 128917.391652 3.29
K58	-130204.394 36948.914 323561.639898 5.92
K59	-130198.845 36946.850 247876.416650 1.56
K60	-130197.685 36945.805 88337.419755 2.62
K61	-130196.454 36943.491 172267.498533 10.01
K62	-130193.022 36934.087 144301.477909 1.27
468	-130192.547 36932.911 -172550.560192 5.40
455	-130197.694 36931.253 -241751.982138 4.50
倍面積	283.056239
面積	141.5281195
地積	141.52 m ²

地番	2号地 (858-26)
測点	Xn Yn (Xn+1 - Xn-1) Yn 距離
457	-130205.740 36933.372 -316297.397808 6.01
458	-130211.460 36931.526 -287105.683124 6.66
E73	-130213.514 36937.861 -176895.416329 8.86
K54	-130216.249 36946.292 127908.062904 6.86
K55	-130210.052 36948.236 276084.691392 1.35
K56	-130208.777 36948.679 80143.853751 0.89
336	-130207.883 36948.671 217301.015151 16.16
456	-130202.896 36934.296 79150.196328 2.99
倍面積	289.322265
面積	144.6611325
地積	144.66 m ²

地番	1号地専用通路 (858-21)
測点	Xn Yn (Xn+1 - Xn-1) Yn 距離
457	-130205.740 36933.372 30913.232364 2.99
456	-130202.896 36934.296 245502.265512 4.00
454	-130199.093 36935.531 192138.632262 4.50
455	-130197.694 36931.253 -123498.110032 4.99
K65	-130202.437 36929.703 -223018.476417 2.83
453	-130203.733 36927.189 -121970.505267 6.50
倍面積	67.038422
面積	33.5192110
地積	33.51 m ²

地番	位置指定道路1 (858-20)
測点	Xn Yn (Xn+1 - Xn-1) Yn 距離
B1	-130203.317 36906.419 -232768.784633 1.91
K70	-130203.906 36908.238 -42850.464318 1.85
E61	-130204.478 36910.000 -134241.670000 9.93
E66	-130207.543 36919.451 -228605.240592 10.13
E71	-130210.670 36928.091 -144651.249447 2.56
458	-130211.460 36931.526 182072.423180 6.01
457	-130205.740 36933.372 285394.165444 6.50
453	-130203.733 36927.189 176622.744987 9.00
469	-130200.957 36918.627 204676.869088 8.97
283	-130198.189 36910.091 112575.777550 0.91
341	-130197.907 36908.222 21776.440880 1.00
236	-130197.599 36908.271 -199673.746110 6.01
倍面積	317.265129
面積	158.6325645
地積	158.63 m ²

地番	位置指定道路2 (858-8)
測点	Xn Yn (Xn+1 - Xn-1) Yn 距離
273	-130197.223 36907.110 -197157.781620 6.01
274	-130202.941 36905.258 -224900.642252 1.22
B1	-130203.317 36906.419 197154.090298 6.01
236	-130197.599 36908.271 224919.003474 1.22
倍面積	14.669900
面積	7.3349500
地積	7.33 m ²

合計 485.6759775m²

構造図 S=1/30

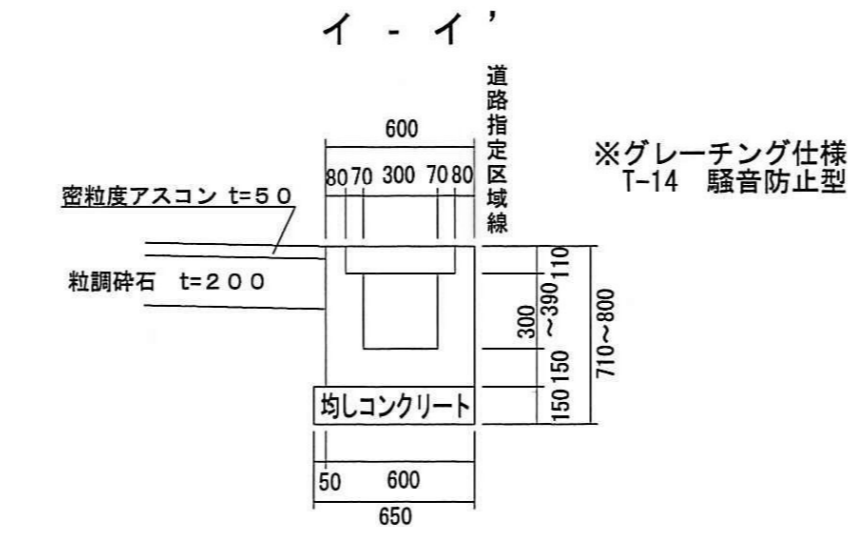

道路標準断面図 S=1/50

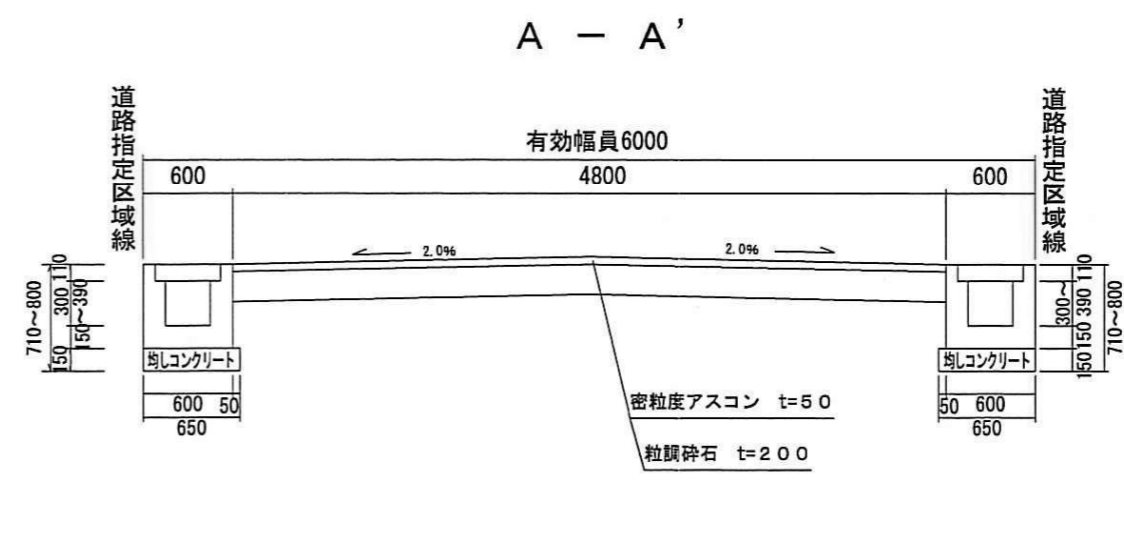

縦断面図 S=1/100

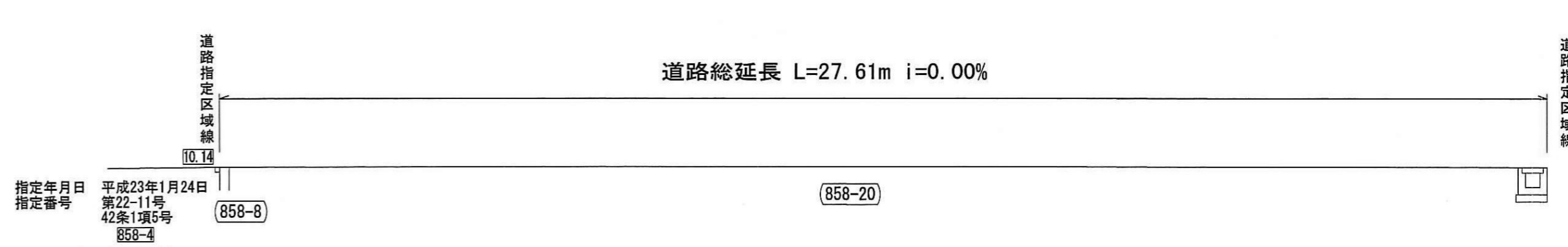

指定年月日 平成23年1月24日
 指定番号 第22-11号 42条1項5号 858-4

(858-8)

指定年月日・番号	平成 26年3月4日 第25-1号
公告年月日・番号	平成 26年3月18日 第83号

承諾書

この図面記載のとおり、道路の位置の指定・変更・廃止を申請します。

道路の幅員	5.00 m	道路の延長	36.84 m	道路の面積	210.81 m ²
-------	--------	-------	---------	-------	-----------------------

平面図 S=1:250

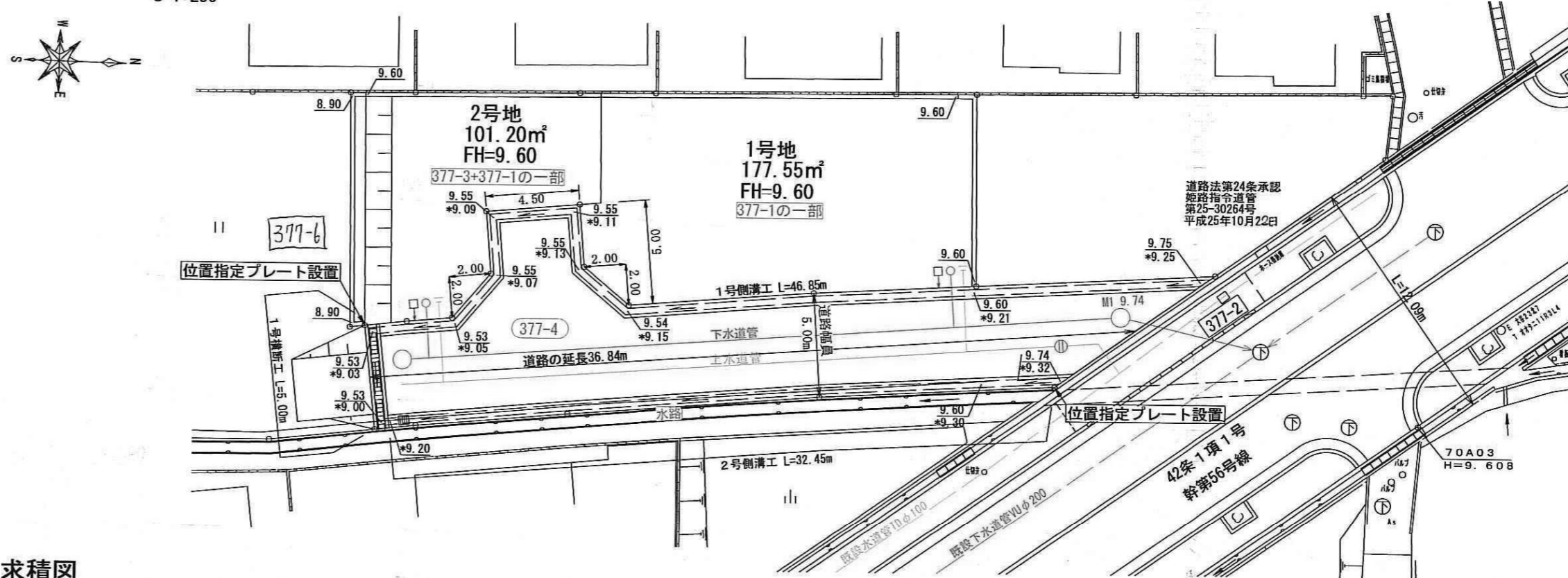

求積図 S=1:250

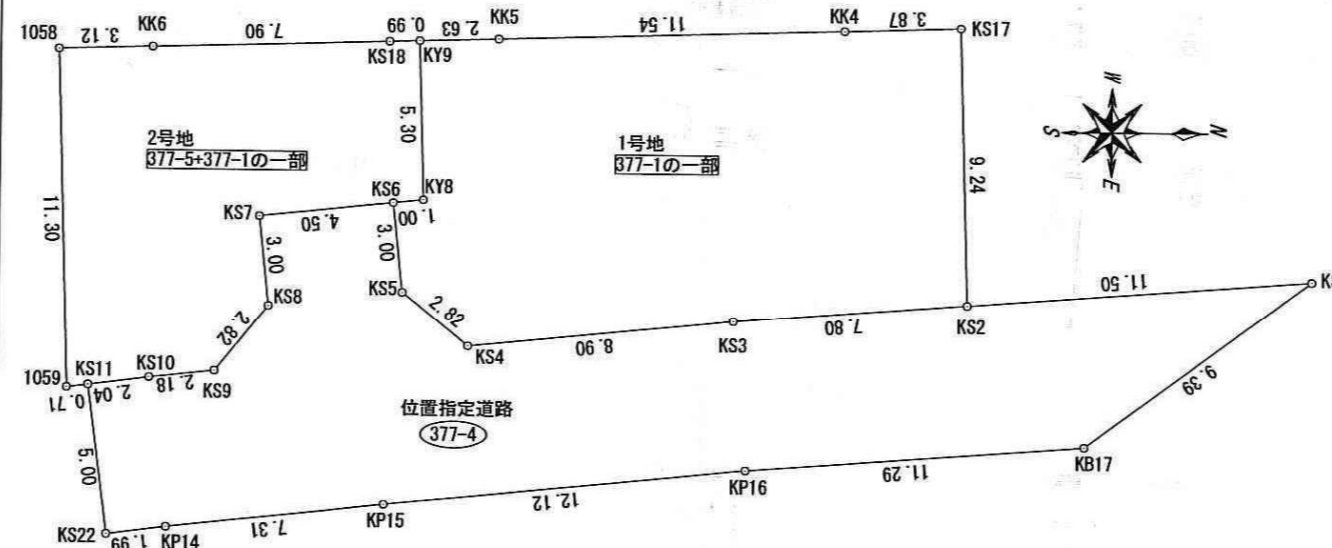

地番	NO	X _n	Y _n	Y _{n+1}-Y_{n-1}}	X _n × (Y _{n+1}-Y_{n-1})}
377-1の一部	KK4	-130618.668	23409.138	0.503	-65701.190004
	KK5	-130630.204	23409.514	0.462	-60351.154248
	KY9	-130632.835	23409.600	5.387	-703719.082145
	KY8	-130632.662	23414.901	5.409	-706592.068758
	KS6	-130633.659	23415.009	3.095	-404311.174605
	KS5	-130633.335	23417.996	4.760	-621814.674600
	KS4	-130631.131	23419.769	0.859	-112121.141529
	KS3	-130622.275	23418.855	-1.522	198807.102550
	KS2	-130614.495	23418.247	-9.844	1285769.088780
	KS17	-130614.797	23409.011	-9.109	1189770.185873
	合計				-355.108686
	合計面積				177.5543430
	地積				177.55 m ²

地番	NO	X _n	Y _n	Y _{n+1}-Y_{n-1}}	X _n × (Y _{n+1}-Y_{n-1})}
377-4	KP16	-130621.823	23423.840	-2.124	277440.752052
	KB17	-130610.858	23422.960	-6.489	847531.910862
	KS1	-130603.023	23417.351	-4.713	615532.047399
	KS2	-130614.495	23418.247	1.504	-196144.200480
	KS3	-130622.275	23418.855	1.522	-198807.102550
	KS4	-130631.131	23419.769	-0.859	112121.141529
	KS5	-130633.335	23417.996	-4.760	621814.674600
	KS6	-130633.659	23415.009	-2.501	326714.781159
	KS7	-130638.131	23415.495	3.472	-453575.590804
	KS8	-130637.807	23418.481	5.188	-677748.942716
	KS9	-130639.582	23420.683	2.448	-319805.696736
	KS10	-130641.752	23420.929	0.513	-67019.218776
	KS11	-130643.782	23421.196	5.229	-683136.336078
	KS22	-130643.127	23426.158	4.701	-614153.340027
	KP14	-130641.146	23425.897	-1.074	140308.590804
	KP15	-130653.880	23425.084	-2.057	268713.891160
	合計				-421.638630
	合計面積				210.8193150
	地積				210.81 m ²

宅地の面積+道路の面積=団地の面積
278.75 + 210.81 = 489.56

道路縦断面 S=1:250

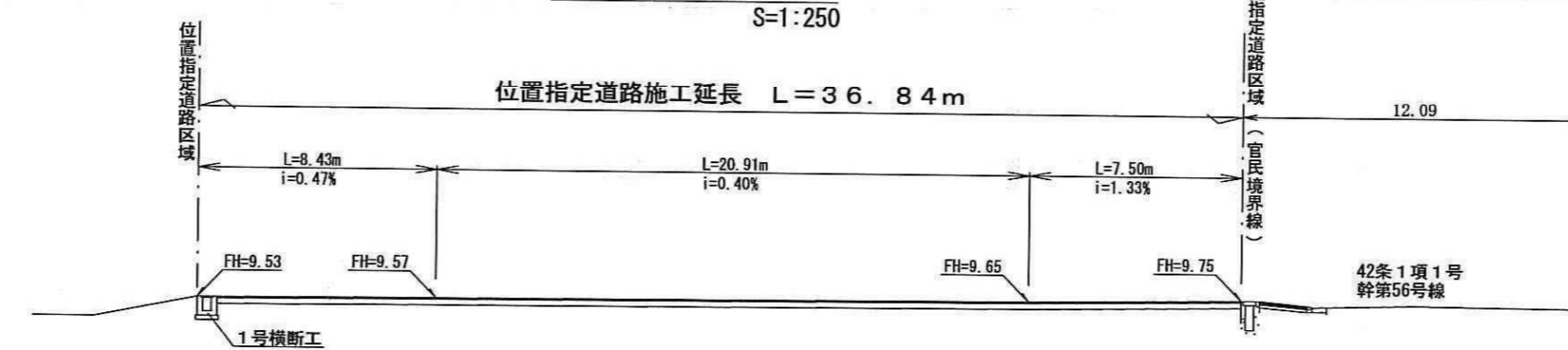

道路横断面 S=1:50



1号側溝工 S=1:30

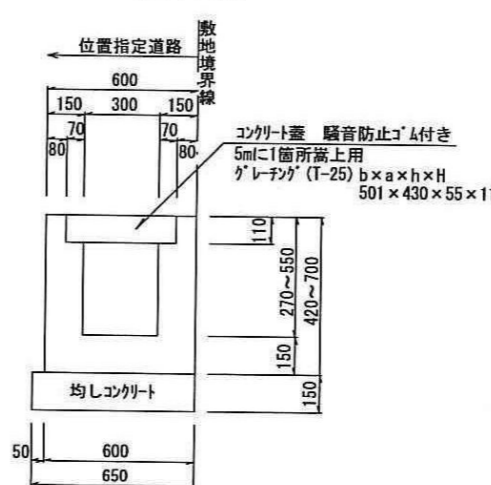

2号側溝工 S=1:30

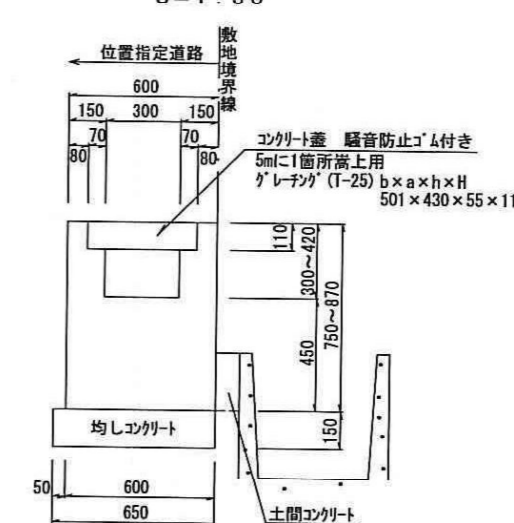

1号横断面 S=1:30

