

令和5年度 道路位置指定一覧

ページ	指定番号	指定年月日	地名地番	備考
1	5-1	R5. 7. 4	広畑区西蒲田字下西向イ569番1	3-14の延長
2	5-2	R5. 7. 4	広畑区西蒲田字下西向イ587番1	3-15の延長
3	5-3	R6. 1. 10	御立西一丁目1445番3	
4	5-4	R5. 9. 7	飾東町庄字村ノ東396-7、397-4、405-10、405-11	4-7の延長
5	5-5	R5. 10. 11	西今宿一丁目543番10	
6	5-6	R5. 12. 15	広畑区北野町一丁目49番1、49番1地先水路の一部	
7	5-7	R5. 10. 17	上大野四丁目447番14	
8			(施工中)	
9	5-9	R5. 8. 24	井ノ口字寺ノ前11番8	3-21の延長
10			(施工中)	
11	5-11	R5. 10. 30	飾磨区阿成鹿古709番4、709番6	4-1の延長
12	5-12	R5. 12. 13	四郷町東阿保字百万遍1331番5、1331番6、1334番の一部	
13			(施工中)	
14			(施工中)	
15			(施工中)	
16			(施工中)	
17	5-17	R5. 10. 17	北平野一丁目337番9	4-28の延長

指定年月日・番号	令和 5 年 7 月 4 日 第 5-1 号
公告年月日・番号	令和 5 年 7 月 5 日 第 337 号

承諾書

この図面記載のとおり道路の位置の指定を承諾します。

道路の幅員 ・幅員別の 道路の延長	幅員 6.00 m	延長 20.08 m	道路の面積	120.52 m ²
-------------------------	--------------	---------------	-------	-----------------------

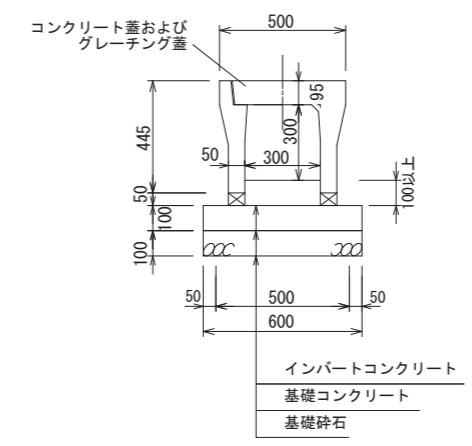
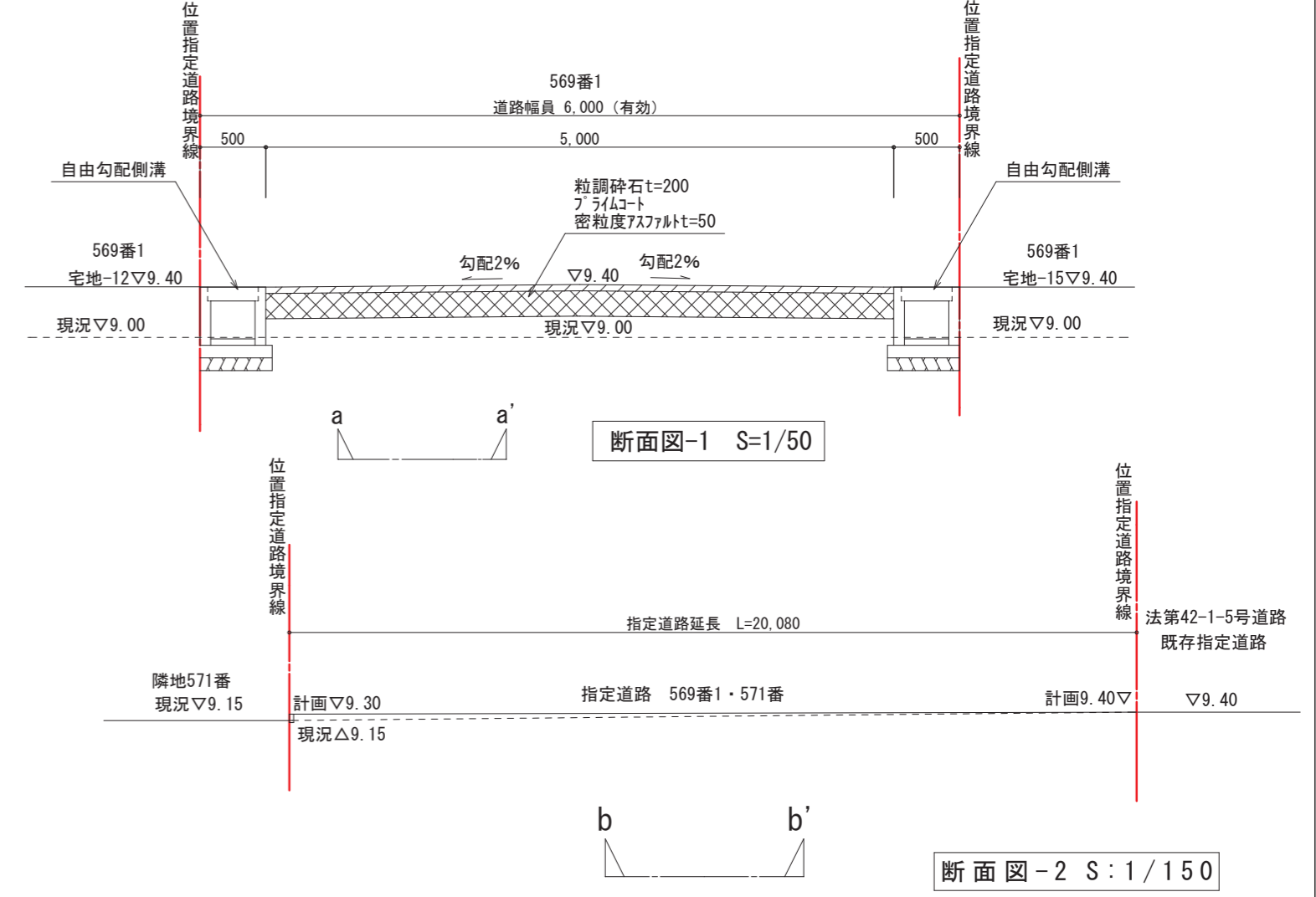
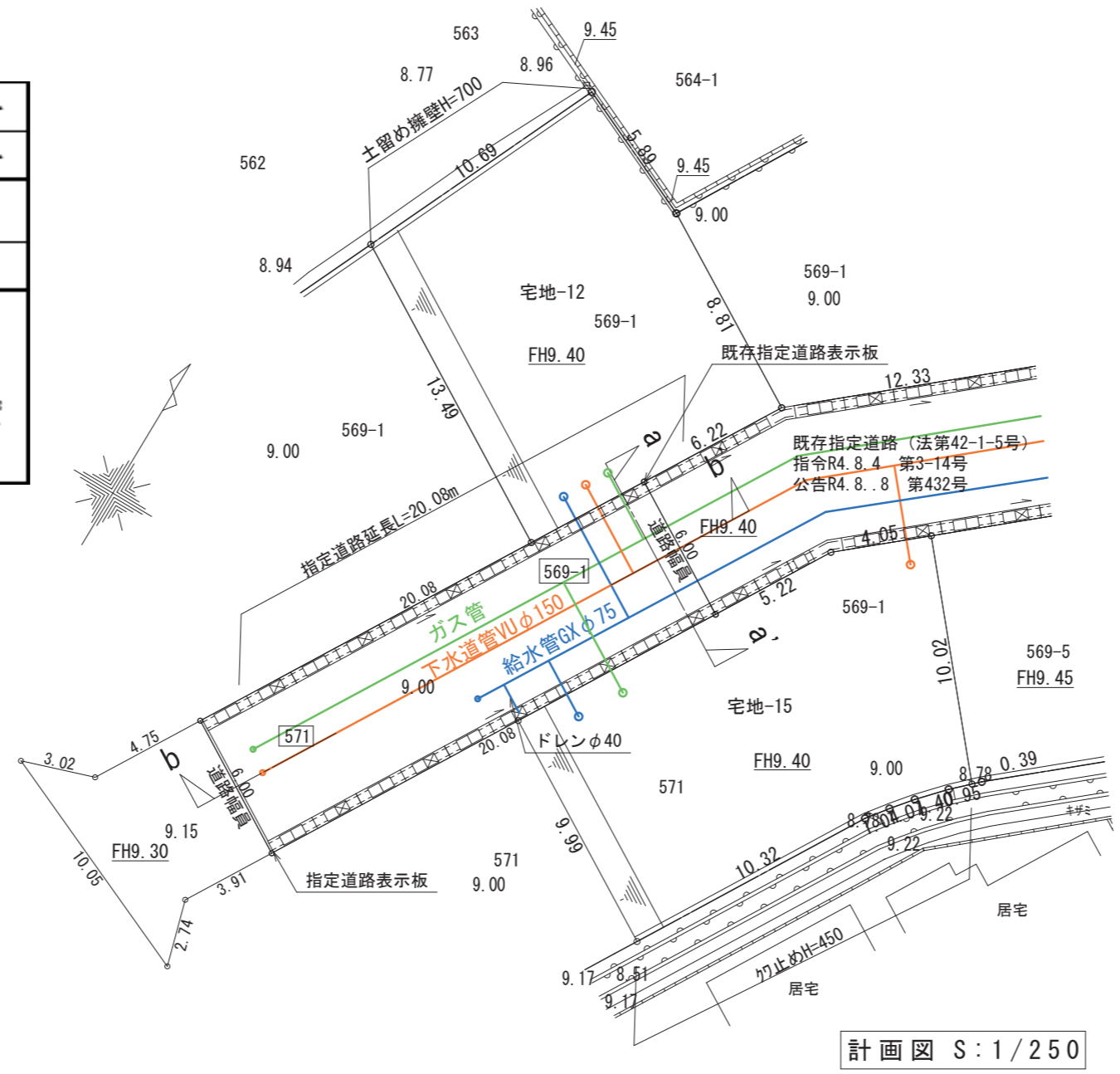

コンクリート蓋および
グレーチング蓋
騒音防止ゴムパッキン付
車道用430×500×110
嵩上げグレーチング5mごとに1枚

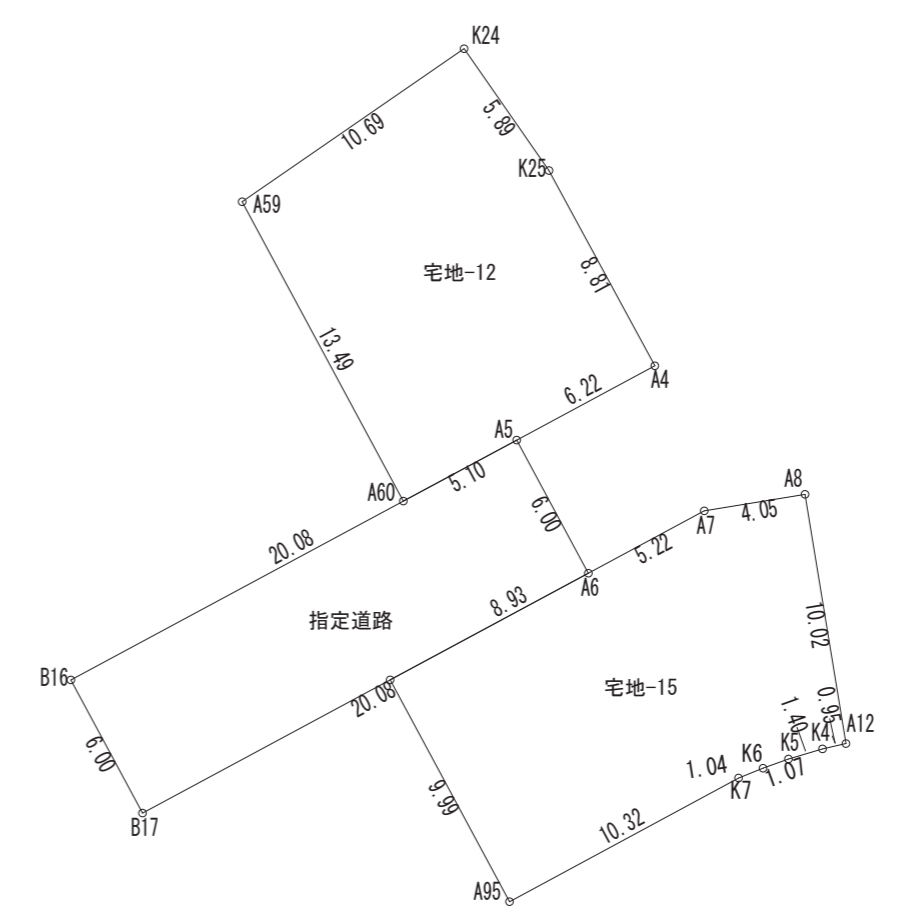

座標求積表

地番	宅地-12			
測点	Xn	Yn	(Xn+1 - Xn-1) Yn	
A59	192.941	148.423	-2468.571336	
A60	186.050	160.023	-399.897477	
A5	190.442	162.631	1584.513833	
A4	195.793	165.810	1629.912300	
K25	200.272	158.221	1089.984469	
K24	202.682	152.841	-1120.477371	
		倍面積	315.464418	
		面積	157.7322090	
		地積	157.73	m ²

地番	宅地-15			
測点	Xn	Yn	(Xn+1 - Xn-1) Yn	
A7	191.867	170.457	-1212.290184	
A6	187.377	167.790	-2041.668720	
A94	179.699	163.228	-2086.706752	
A95	174.593	171.823	649.834586	
K7	183.481	177.084	1721.256480	
K6	184.313	177.716	295.897140	
K5	185.146	178.393	334.130089	
K4	186.186	179.344	304.884800	
A12	186.846	180.033	1494.813999	
A8	194.489	173.546	871.374466	
		倍面積	331.525904	
		面積	165.7629520	
		地積	165.76	m ²

地番	位置指定道路2			
測点	Xn	Yn	(Xn+1 - Xn-1) Yn	
B16	173.172	152.373	-3098.352582	
B17	170.108	157.531	2237.727855	
A6	187.377	167.790	3411.841860	
A5	190.442	162.631	-2310.173355	
		倍面積	241.043778	
		面積	120.5218890	
		地積	120.52	m ²

合計 444.01 m²

指定年月日・番号	令和 5 年 7 月 4 日 第 5-2 号
公告年月日・番号	令和 5 年 7 月 5 日 第 338 号
承諾書	
この図面記載のとおり道路の位置の指定を承諾します。	
道路の幅員 ・幅員別の 道路の延長	幅員 6.00 m 延長 53.09 m 道路の面積 326.86 m ²

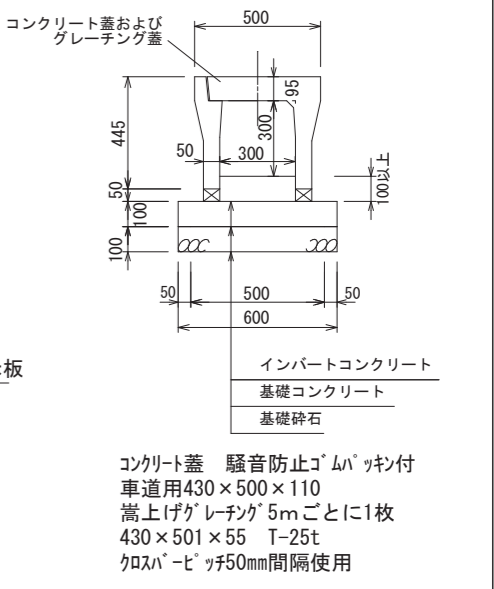
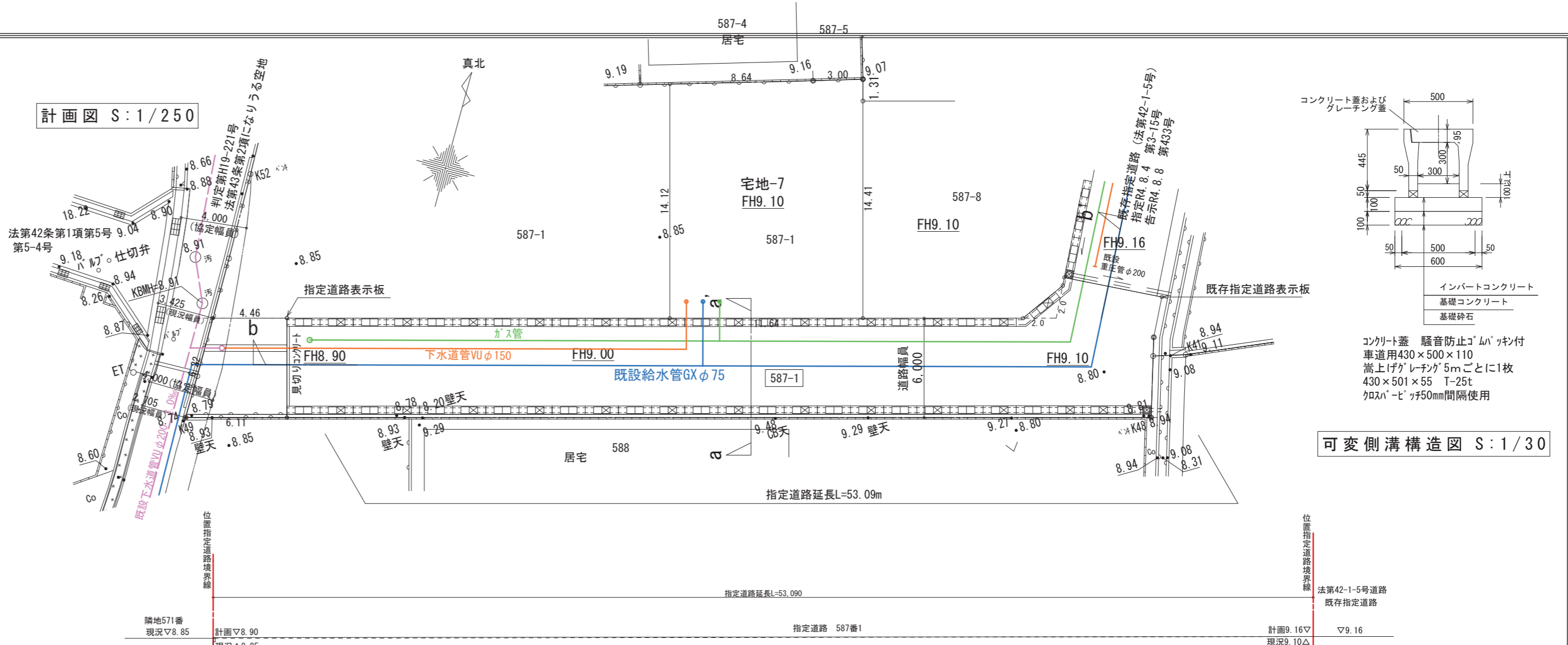

断面図-2 S:1/200

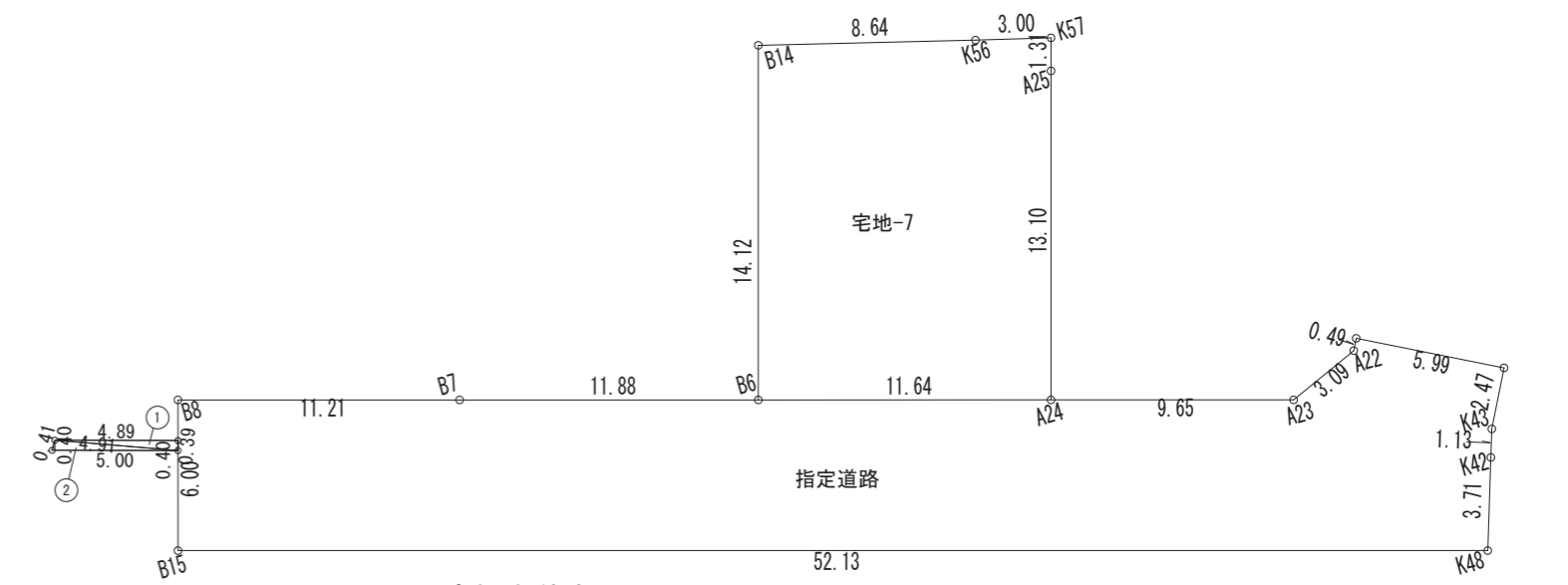
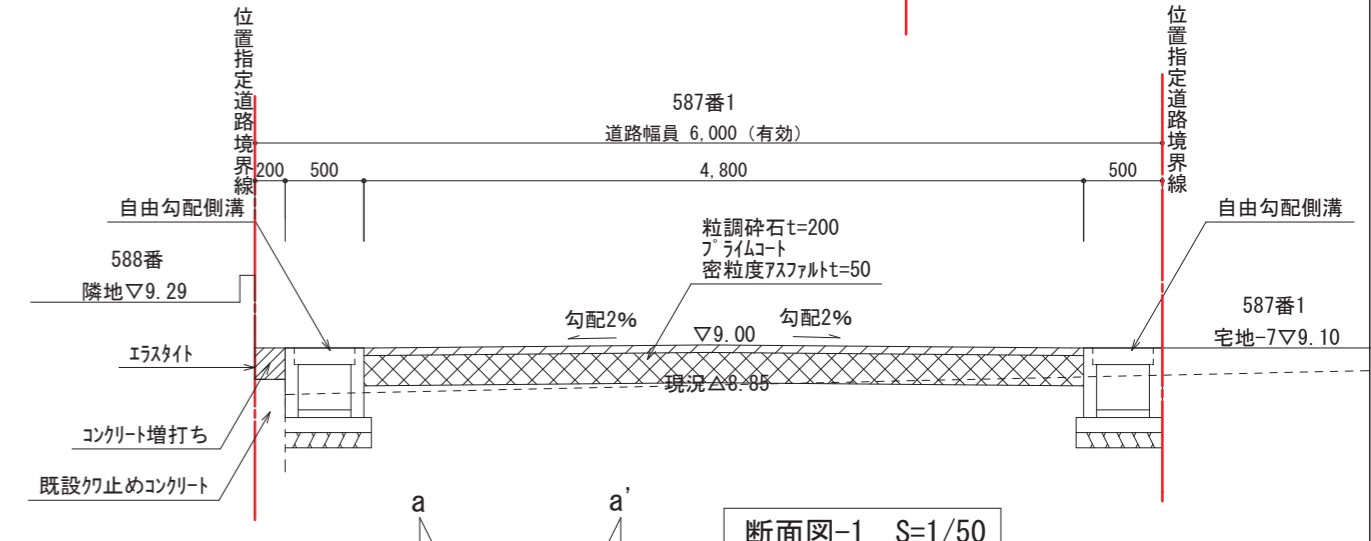

地番	宅地-7	Xn	Yn	(Xn+1 - Xn-1)Yn
A25		117.353	134.628	1872.406224
K57		118.624	134.281	52.369590
K56		117.743	131.408	-441.925104
B14		115.261	123.124	-1982.665772
B6		101.640	126.853	-1337.664885
A24		104.716	138.088	2169.776744
			倍面積	332.296797
			面積	166.1483985
			地積	166.14 m ²

公共施設面積			
①	底辺 (m)	高さ (m)	倍面積 (m ²)
①	4.913	0.398	1.955374
②	5.004	0.400	2.001600
	倍面積計		3.956974
	敷地面積 (m ²)		1.97

地番	指定道路	Xn	Yn	(Xn+1 - Xn-1)Yn
B15		89.754	106.157	847.026703
K48		103.520	156.442	2718.492634
K42		107.131	155.581	733.719996
K43		108.236	155.317	555.413592
A21		110.707	155.144	318.355488
A20		110.288	149.159	-136.778803
A22		109.790	149.193	-450.712053
A23		107.267	147.404	-747.927896
A24		104.716	138.088	-777.021176
B6		101.640	126.853	-788.391395
B7		98.501	115.386	-703.739214
B8		95.541	104.573	-914.700031
			倍面積	653.737845
			面積	326.8689225
			地積	326.86 m ²
			合計	494.97 m ²

指定年月日・番号	令和 6 年 1 月 10 日 第 5-3 号
公告年月日・番号	令和 6 年 1 月 12 日 第 13 号
承諾書	
この図面記載のとおり道路の位置の指定を承諾します。	
道路の幅員 ・幅員別の 道路の延長	幅員 6.00 m 延長 36.63 m 道路の面積 224.96 m ²

計画平面図
S=1/300

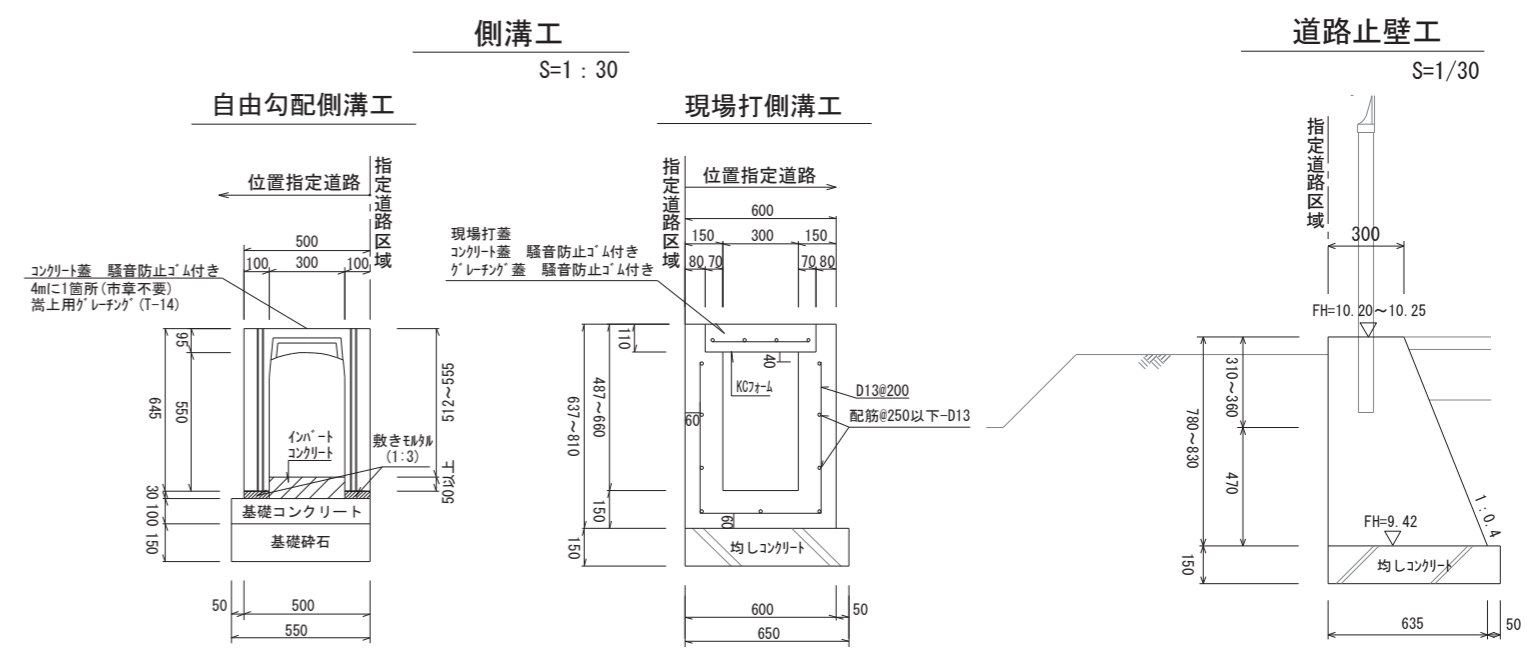
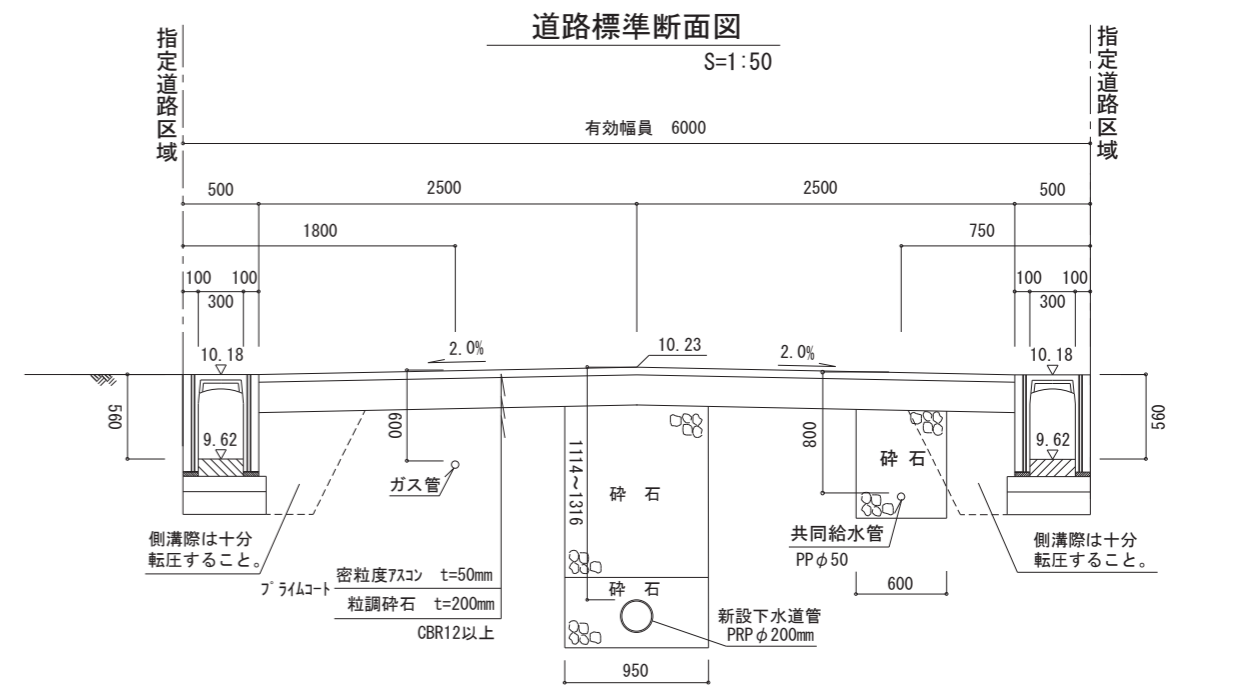
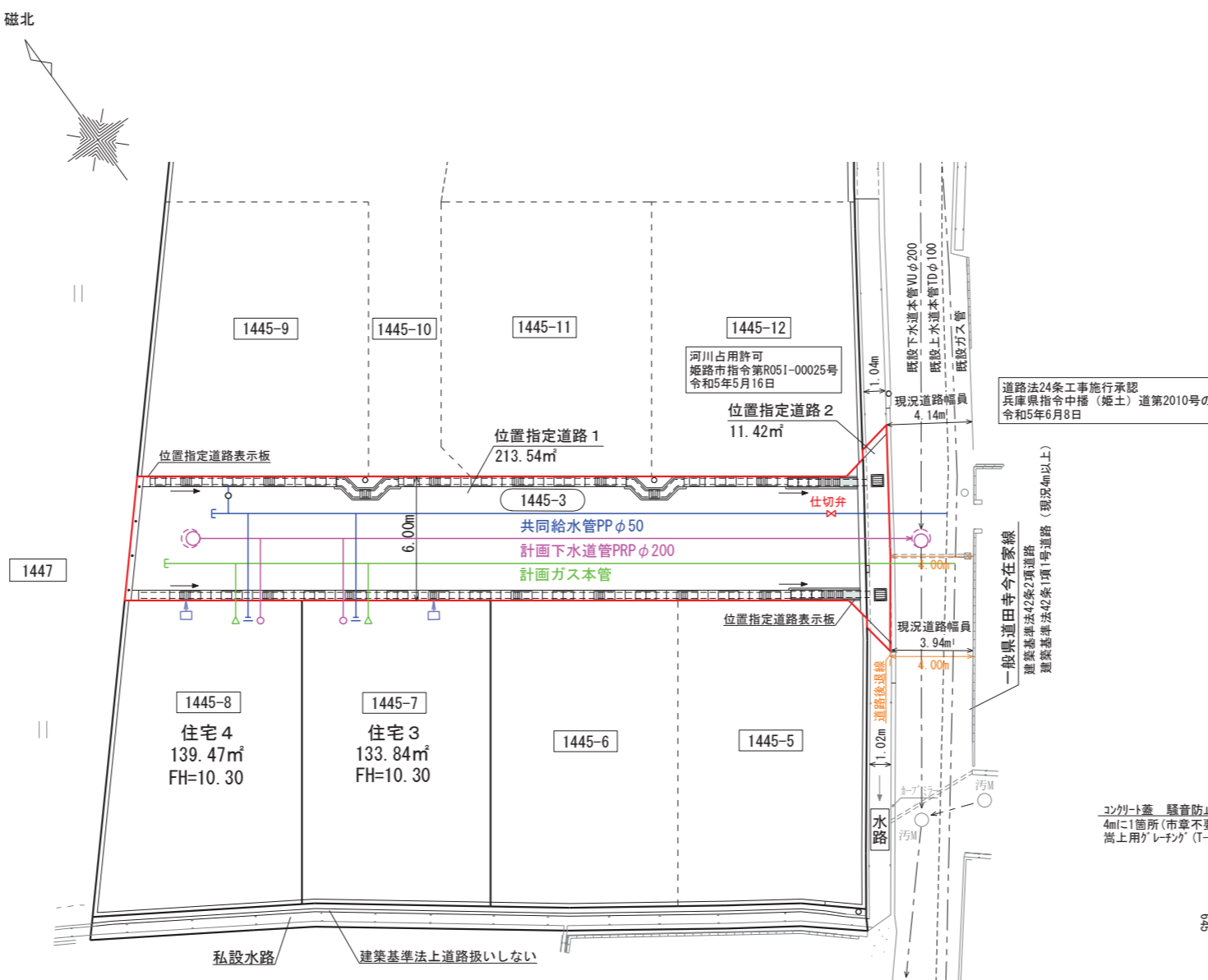

道路縦断面図
S=1/200

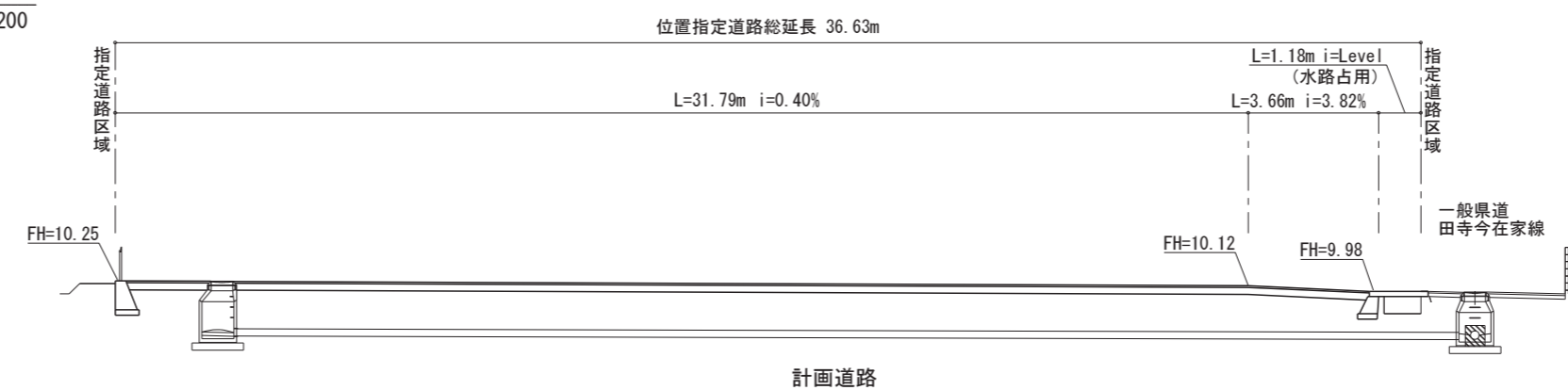

隅切部詳細図
S=1/100



求積図
S=1/300

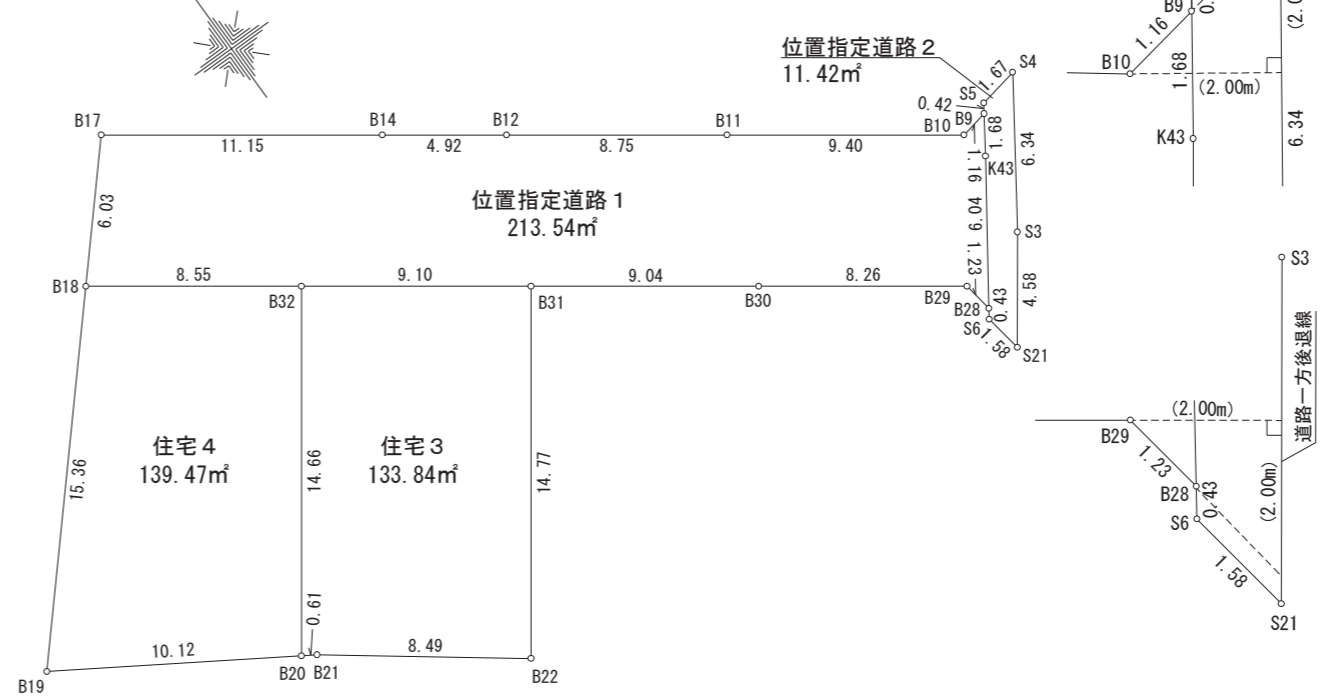

座標求積表		住宅3	
測点名	Y座標	測点名	Y座標
B9	93.599	B32	103.957
B10	93.381	B20	92.088
B11	98.905	B21	91.757
B12	104.043	B22	86.650
B14	106.933	B31	98.609
B17	113.484	倍面積 267.682178	
B18	108.981	面積 133.8410890	
B32	103.957	地積 133.84 m ²	
B31	98.609	住宅4	
B30	93.301	測点名	X座標
B29	88.451	B18	108.981
B28	87.233	B19	97.514
K43	92.202	B20	92.088
倍面積 427.097588		B32	103.957
面積 213.5487940		倍面積 278.959853	
地積 213.54 m ²		面積 139.4799265	
		地積 139.47 m ²	

位置指定道路2	
測点名	Y座標
S21	85.315
S3	89.020
S4	94.262
S5	93.949
B9	93.599
K43	92.202
B28	87.233
S6	86.875
倍面積 22.849388	
面積 11.4246940	
地積 11.42 m ²	

合計 498.27m²

指定年月日・番号 令和 5 年 9 月 7 日 第 5-4 号
 公告年月日・番号 令和 5 年 9 月 11 日 第 462 号

承諾書

この図面記載のとおり道路の位置の指定を承諾します。

道路の幅員 ・幅員別の 道路の延長	幅員 6.00 m	延長 28.38 m	道路の面積	171.09 m ²
-------------------------	--------------	---------------	-------	-----------------------

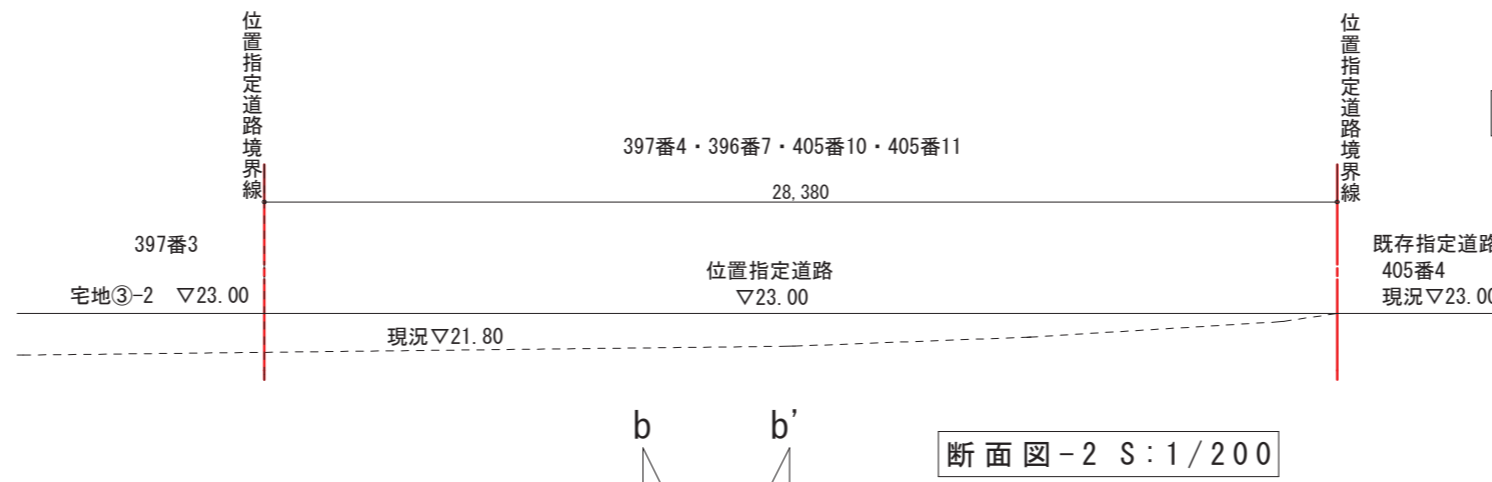
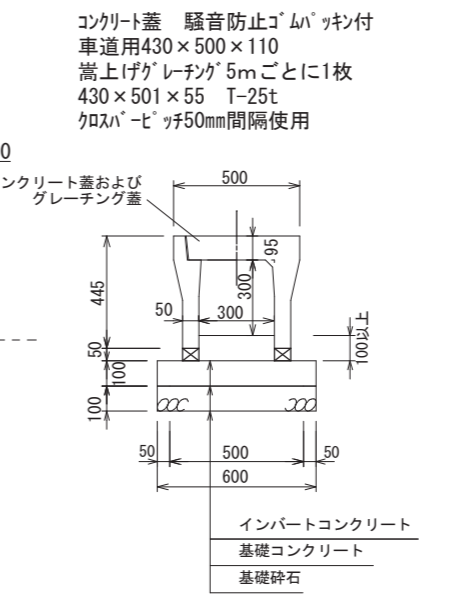
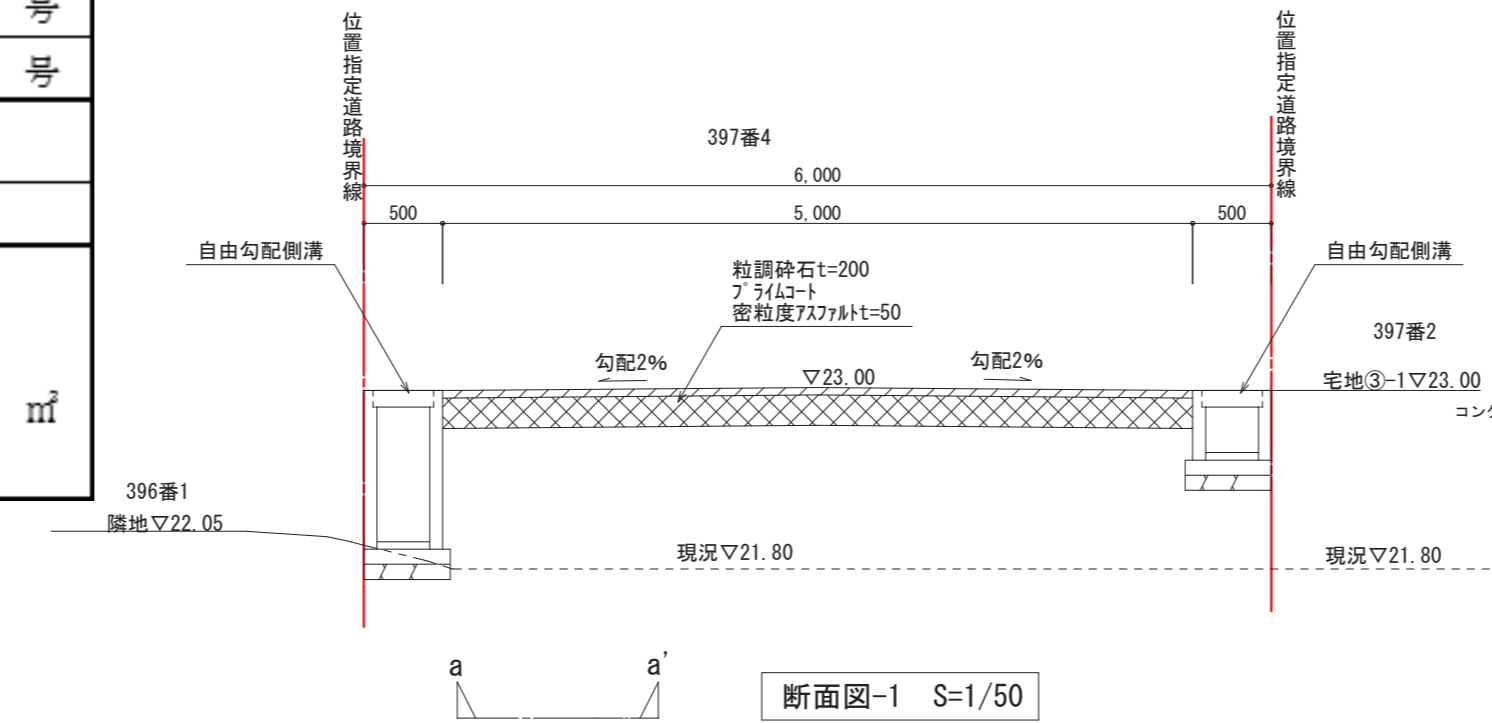

可変側溝詳細図 S:1/30

断面図-2 S:1/200

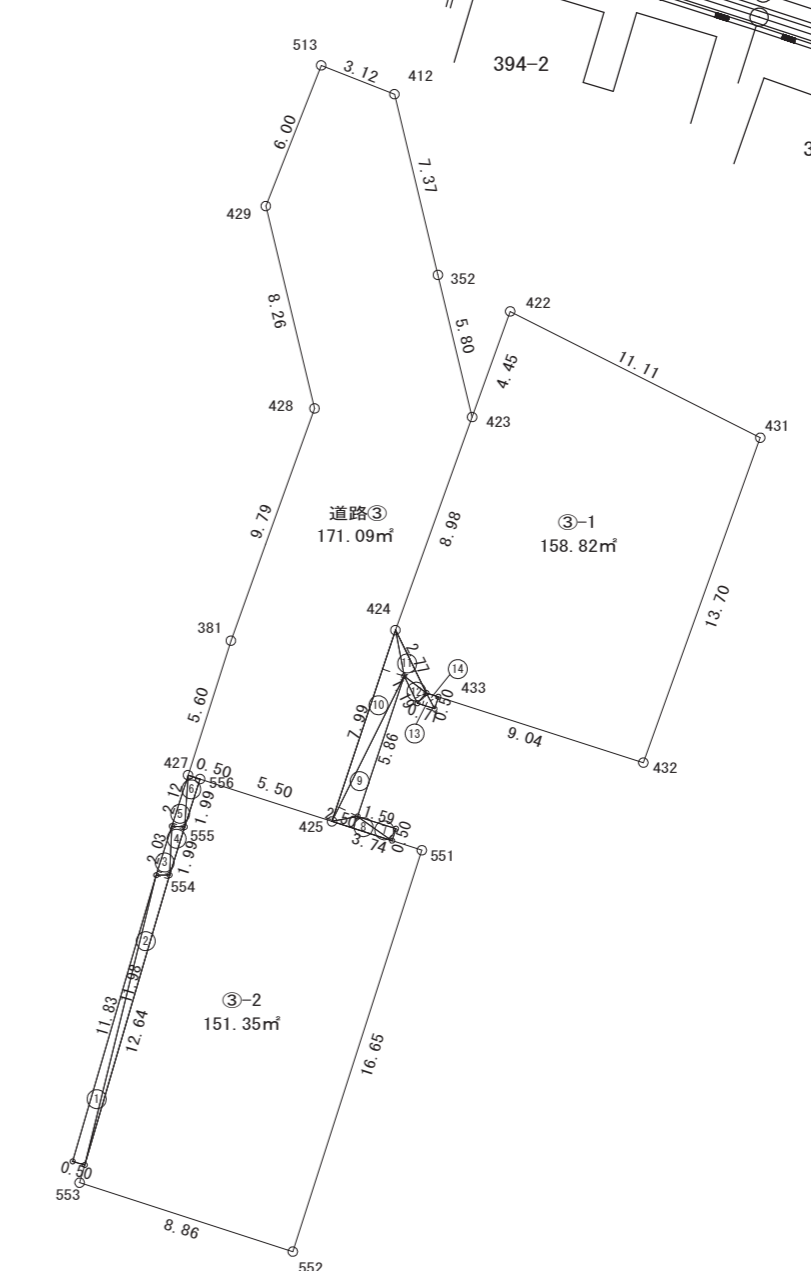

計画図 S:1/250

直角座標法求積表

道路③	NO	Xn	Yn	Yn+1 - Yn-1	Xn · (Yn+1 - Yn-1)
513	93.378	132.333	5.103	476.507834	
412	92.234	135.239	4.631	427.136654	
352	85.062	136.964	3.082	262.161084	
423	79.419	138.321	-1.686	-133.900434	
424	70.965	135.278	-5.559	-394.494435	
425	63.372	132.762	-7.752	-491.259744	
556	65.054	127.528	-5.712	-371.588448	
427	65.207	127.050	1.224	79.813368	
381	70.544	128.750	5.017	353.919248	
428	79.762	132.067	1.386	110.550132	
429	87.794	130.136	0.266	23.353204	
合計				342.197563	
合計面積				171.097615	
地積				171.09 m ²	

③-1

NO	Xn	Yn	Yn+1 - Yn-1	Xn · (Yn+1 - Yn-1)
431	78.598	149.754	5.284	415.317116
432	65.704	145.114	-13.248	-870.512296
433	68.471	136.505	-9.836	-673.480756
424	70.965	135.278	1.816	128.872440
423	79.419	138.321	4.552	361.515288
422	83.613	139.830	11.433	955.947420
合計				317.659221
合計面積				158.829105
地積				158.82 m ²

③-2

NO	Xn	Yn	Yn+1 - Yn-1	Xn · (Yn+1 - Yn-1)
405	63.372	132.762	8.799	557.610228
551	62.227	136.325	-1.533	-95.393991
583	46.368	131.229	-12.527	-627.219936
582	49.095	122.798	-4.914	-241.265300
554	61.244	126.315	4.121	252.386524
555	63.150	126.919	1.211	76.474650
556	65.054	127.528	5.843	380.116522
合計				302.715167
合計面積				151.3575835
地積				151.35 m ²

造成面積

底辺 (m)	高さ (m)	積面積 (m ²)	
①	11.844	0.499	5.910156
②	11.988	0.504	6.041952
③	2.038	0.501	1.021038
④	1.999	0.500	0.999500
⑤	2.127	0.500	1.063500
⑥	2.061	0.484	0.997524
⑦	1.674	0.477	0.798498
⑧	2.502	0.499	1.248498
⑨	6.434	0.820	5.275880
⑩	7.999	0.900	7.199100
⑪	2.779	0.499	1.386721
⑫	1.199	0.499	0.598301
⑬	0.711	0.500	0.355500
⑭	0.706	0.353	0.249218
積面積 計			33.145386
造成面積 (m ²)			16.53

合計 497.83

指定年月日・番号	令和 5 年 10 月 11 日 第 5-5 号			
公告年月日・番号	令和 5 年 10 月 13 日 第 515 号			
承諾書				
この図面記載のとおり道路の位置の指定を承諾します。				
道路の幅員 ・幅員別の 道路の延長	幅員 4.00 m 5.01 m	延長 41.07 m 6.00 m	道路の面積	202.26 m ²

宅地の面積+位置指定道路の面積=団地の面積
289.17 + 202.26 = 491.43

座標求積表

地番	宅地1(1期工事)	Xn	Yn	(Xn+1 - Xn-1)Yn
AK4	-128398.629	29558.112	-100290.674016	
AK1	-128406.426	29555.074	-338050.936412	
AE7	-128410.067	29553.656	-183882.847632	
AE8	-128412.648	29560.176	-7350.483824	
AD6	-128410.316	29561.102	25215.620006	
AD7	-128411.795	29564.832	-10347.691200	
AD8	-128410.666	29567.426	248425.513252	
AA2	-128403.393	29570.294	225710.054102	
AK3	-128403.033	29569.376	140668.507264	
	積面積		287.061540	
	面積		143.53	
	地積		143.53	

地番	宅地2(1期工事)	Xn	Yn	(Xn+1 - Xn-1)Yn
AE7	-128410.067	29553.656	-272928.013160	
AK5	-128421.883	29549.051	-481979.060551	
AE6	-128426.368	29561.210	84190.326080	
AD3	-128419.035	29564.097	293630.611404	
AD4	-128416.436	29562.972	120055.229292	
AD5	-128414.974	29559.251	111970.442788	
AE8	-128412.648	29560.176	145051.783632	
	積面積		291.299685	
	面積		145.64	
	地積		145.64	

地番	位置指定道路(1期工事)	Xn	Yn	(Xn+1 - Xn-1)Yn
AE6	-128426.368	29561.210	-237258.271460	
AK6	-128427.061	29563.090	-40797.064200	
AE3	-128427.748	29564.956	311851.155888	
AE2	-128416.513	29569.403	656884.287645	
AE1	-128405.533	29573.740	740844.969556	
AD11	-128391.469	29579.316	433041.186240	
AK10	-128390.893	29580.623	33840.232712	
AK11	-128390.325	29581.912	59873.789888	
AK12	-128388.869	29578.192	86161.272296	
AK1	-128387.412	29574.472	4495.319744	
AK2	-128388.717	29575.041	-76244.455698	
AA1	-128389.990	29575.598	-434051.476248	
AK2	-128403.393	29570.294	-611395.398744	
AD8	-128410.666	29567.426	-248425.513252	
AD7	-128411.795	29564.832	10347.691200	
AD6	-128410.316	29561.102	-25215.620006	
AE8	-128412.648	29560.176	-137891.299680	
AD5	-128414.974	29559.251	-111970.442788	
AD4	-128416.436	29562.972	-120055.229292	
AD3	-128419.035	29564.097	-293630.611404	
	積面積		-404.523669	
	面積		202.26	
	地積		202.26	

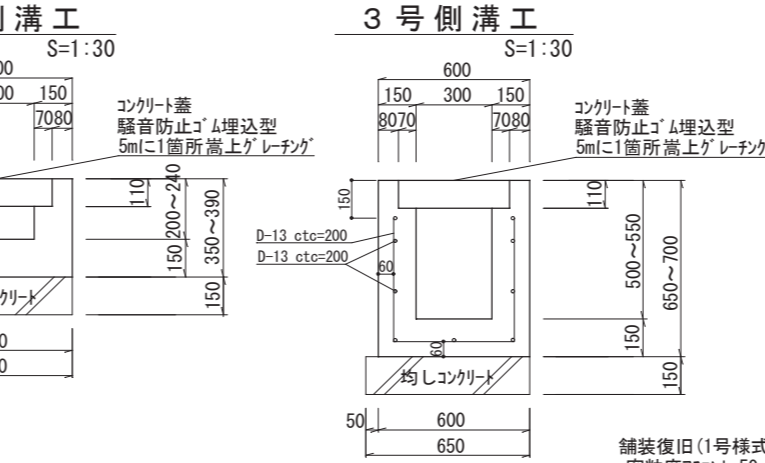
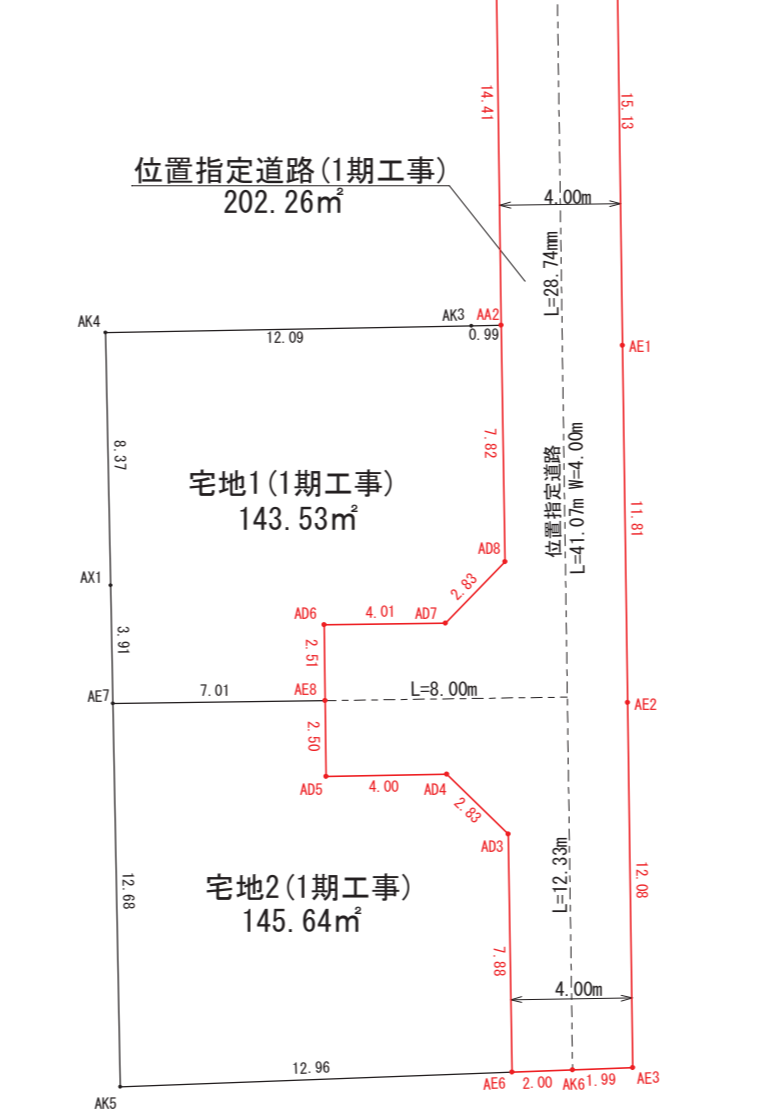
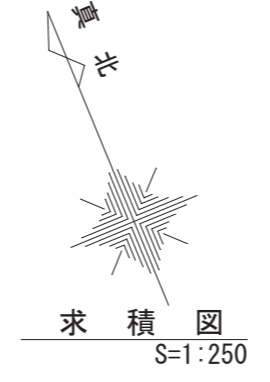

可変側溝 T-25		
呼び名	h	c
300×300	445	300
300×400	545	400
300×500	645	500
300×600	745	600

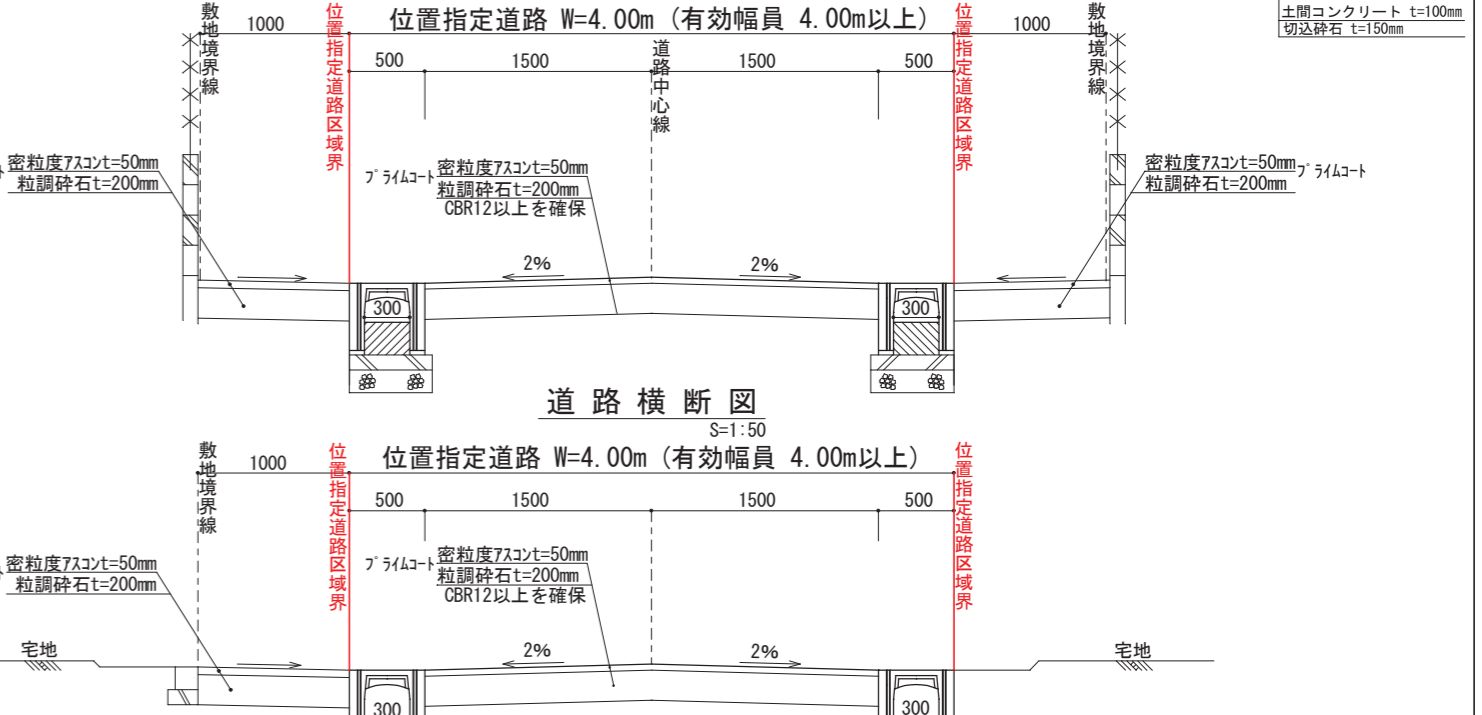
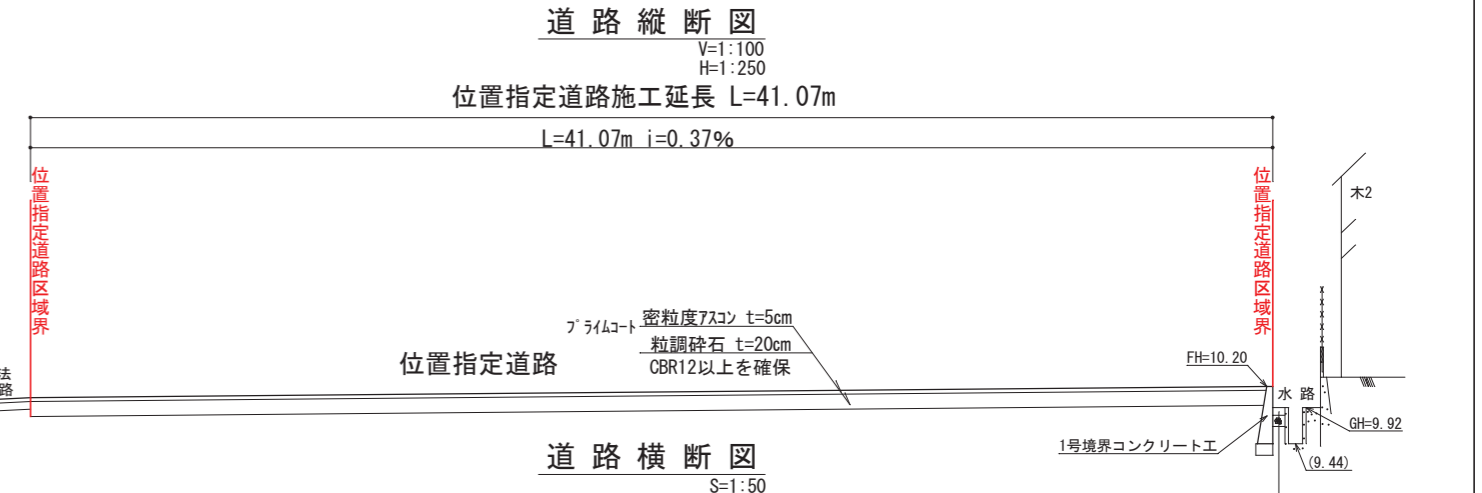
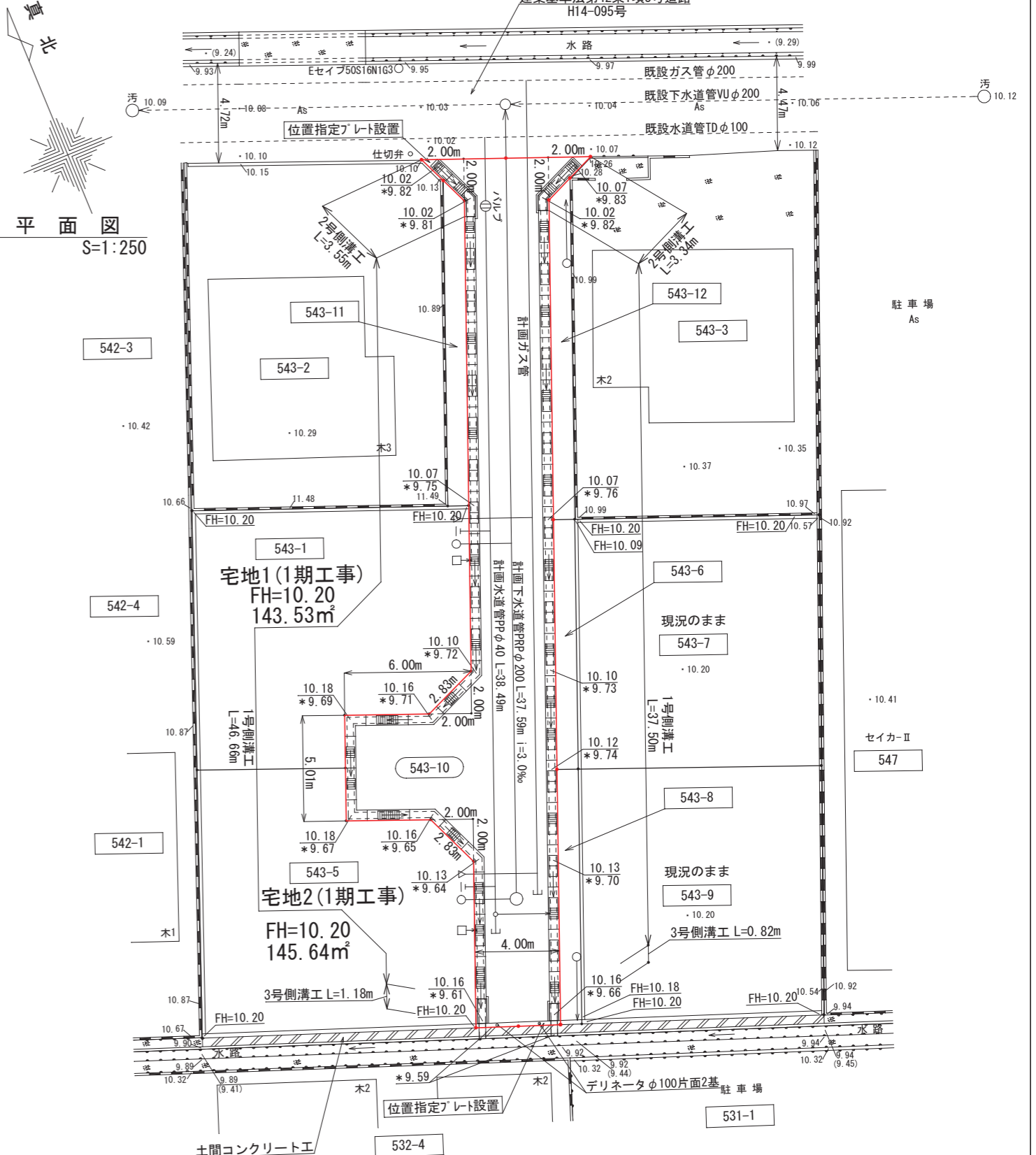
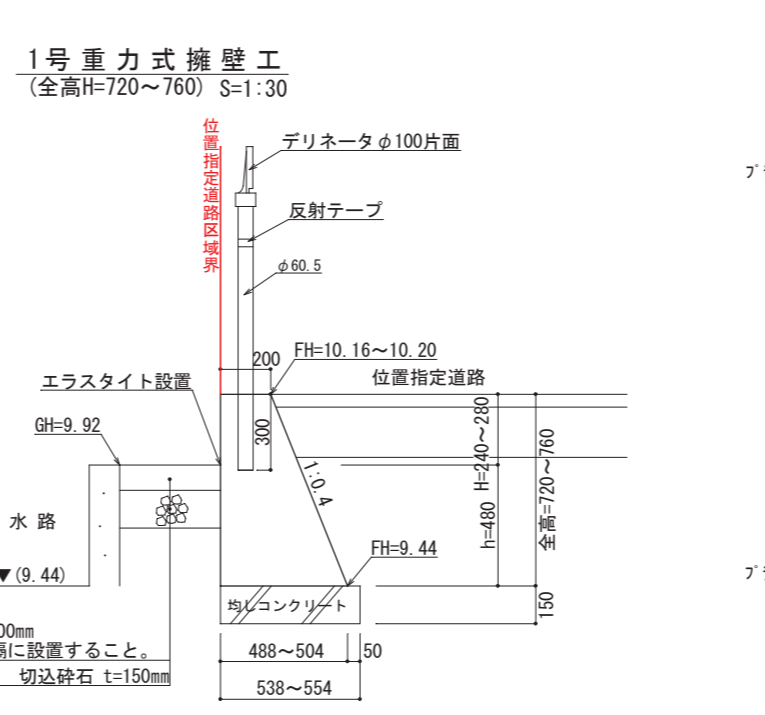

指定年月日・番号	令和 5 年 12 月 15 日 第 5-6 号
公告年月日・番号	令和 5 年 12 月 18 日 第 600 号
承諾書	
この図面記載のとおり道路の位置の指定を承諾します。	
道路の幅員 ・幅員別の 道路の延長	幅員 6.01 m 延長 33.40 m 道路の面積 210.29 m ²

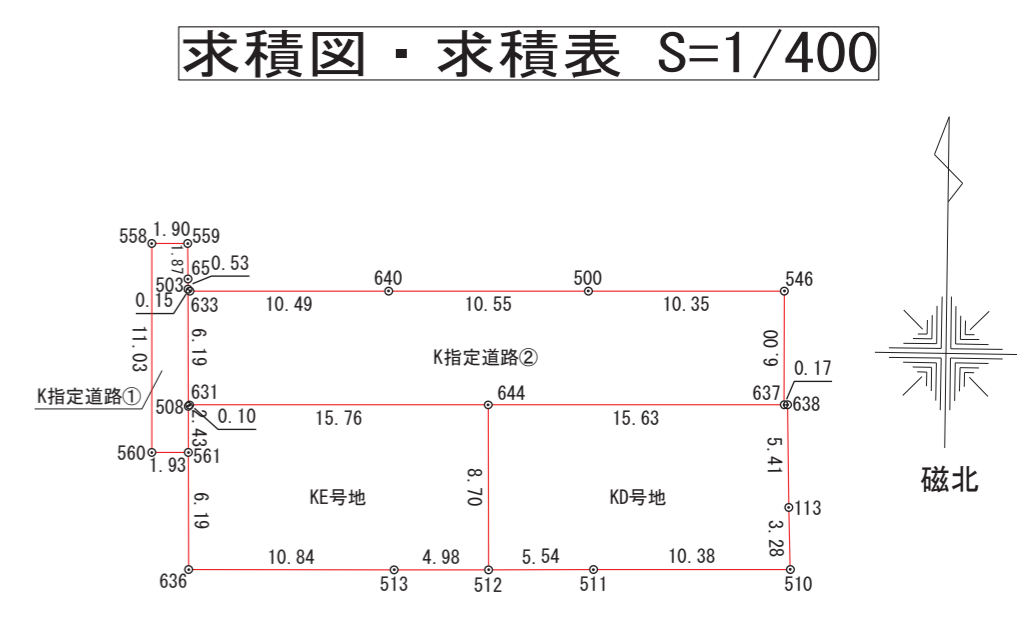
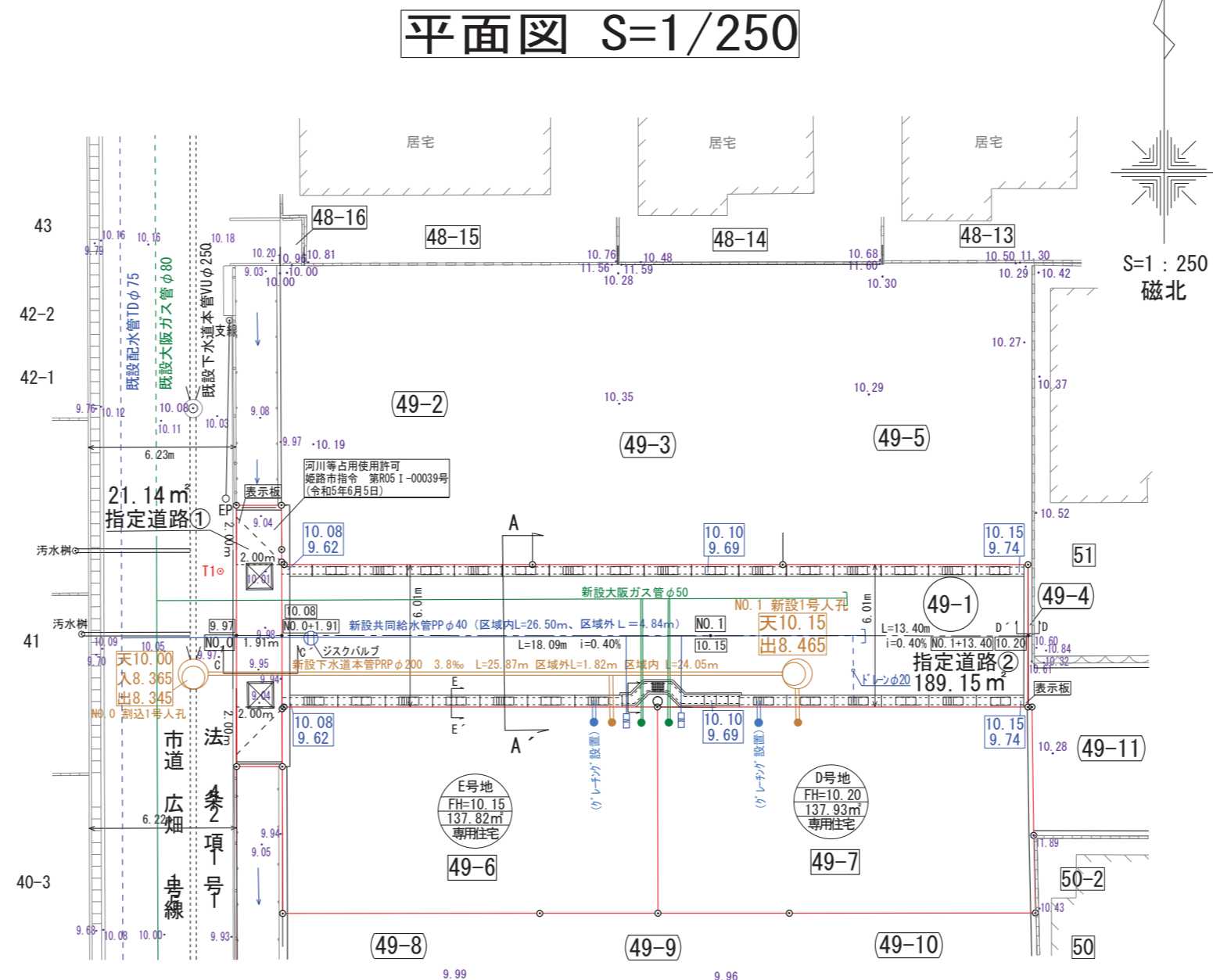

地番	K指定道路①	No.	標識	Xn	Yn	辺長	点間No	
560				-132533.254	27246.166	1.93	561	
561				-132533.254	27248.097	2.43	508	
508				-132530.820	27248.090	6.19	503	
503				-132524.628	27248.072	0.53	65	
65				-132524.096	27248.070	1.87	559	
559				-132522.224	27248.061	1.90	558	
558				-132522.224	27246.161	11.03	560	
							倍面積	42.292228
							面積	21.14
							地積	21.14 m ²

地番	K指定道路②	No.	標識	Xn	Yn	辺長	点間No	
503				-132524.628	27248.072	0.15	633	
633				-132524.733	27248.177	10.49	640	
640				-132524.733	27258.665	10.55	500	
500				-132524.734	27269.214	10.35	546	
546				-132524.734	27279.562	6.00	637	
637				-132530.741	27279.553	15.63	644	
644				-132530.743	27263.923	15.76	631	
631				-132530.744	27248.164	0.10	508	
508				-132530.820	27248.090	6.19	503	
							倍面積	-378.317068
							面積	189.15
							地積	189.15 m ²

地番	KD号地	No.	標識	Xn	Yn	辺長	点間No	
644				-132530.743	27263.923	15.63	637	
637				-132530.741	27279.553	0.17	638	
638				-132530.741	27279.729	5.41	113	
113				-132536.158	27279.796	3.28	510	
510				-132539.436	27279.874	10.38	511	
511				-132539.444	27269.487	5.54	512	
512				-132539.448	27263.949	8.70	644	
							倍面積	-275.861105
							面積	137.93
							地積	137.93 m ²

地番	KE号地	No.	標識	Xn	Yn	辺長	点間No	
631				-132530.744	27248.164	15.76	644	
644				-132530.743	27263.923	8.70	512	
512				-132539.448	27263.949	4.98	513	
513				-132539.451	27258.962	10.84	636	
636				-132539.445	27248.115	6.19	561	
561				-132533.254	27248.097	2.43	508	
508				-132530.820	27248.090	0.10	631	
							倍面積	-275.656990
							面積	137.82
							地積	137.82 m ²
							合計	486.04

1:50 道路標準断面図

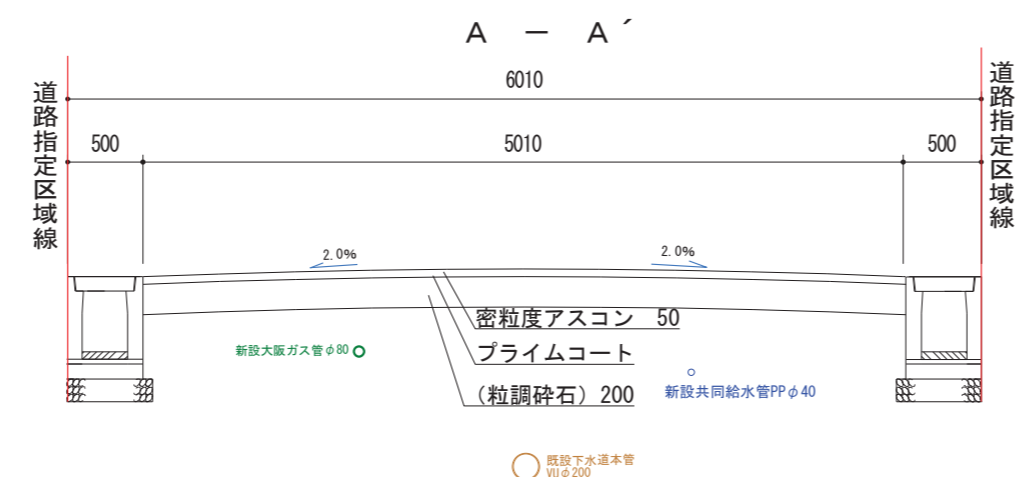

縦断面図 縦1:100 横1:250

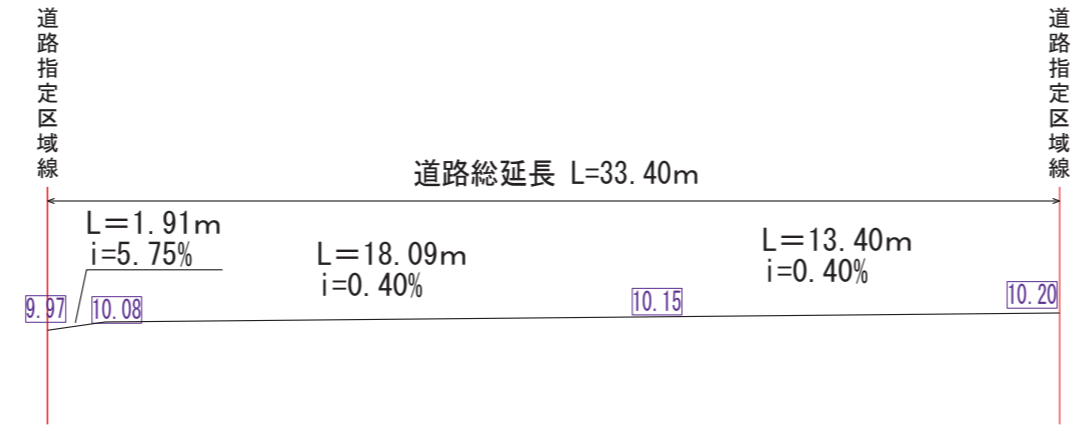

電柱迂回側溝詳細図 S=1/50

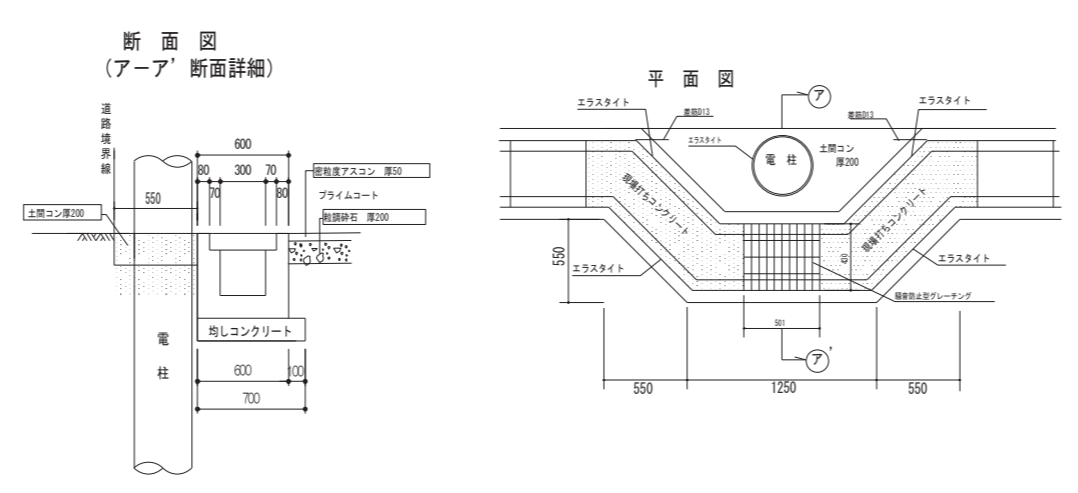

構造図 S=1/30

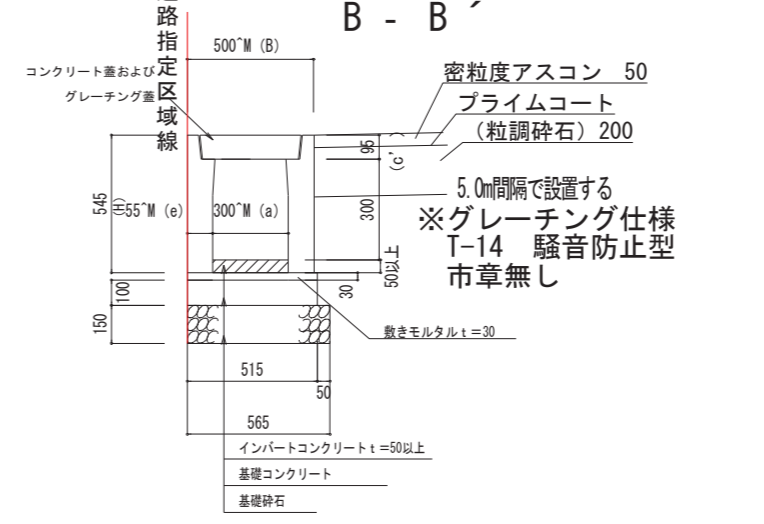

構造図 S=1/50

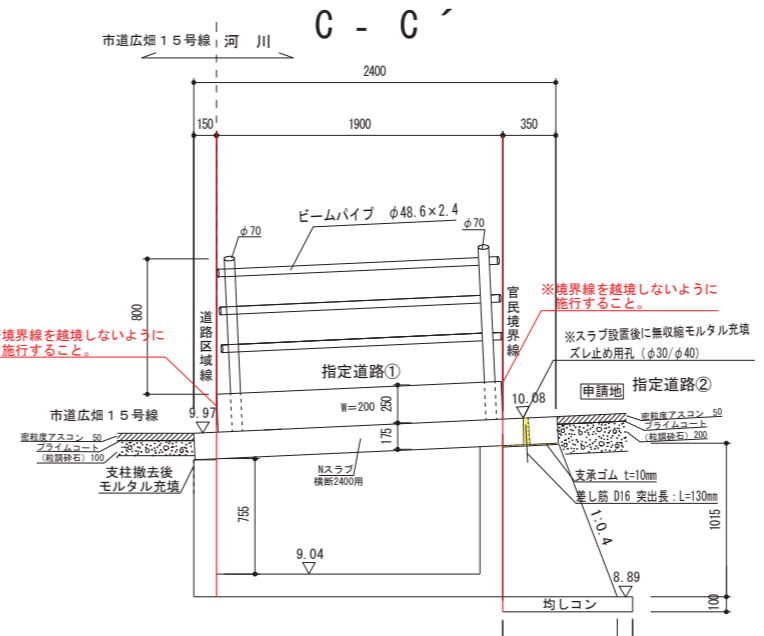

構造図 S=1/30

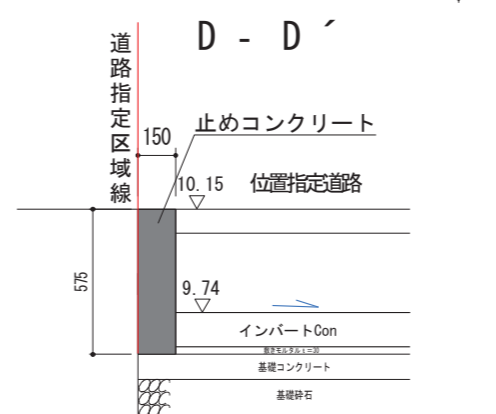

構造図 S=1/30

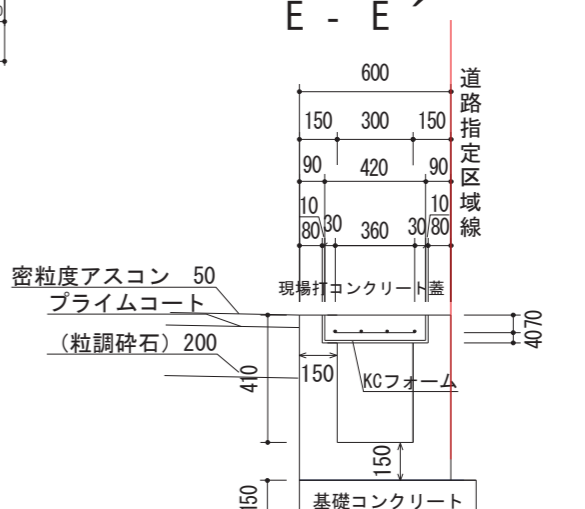

指定年月日・番号	令和 5 年 10 月 17 日 第 5-7 号
公告年月日・番号	令和 5 年 10 月 18 日 第 517 号

承諾書

この図面記載のとおり道路の位置の指定を承諾します。

道路の幅員 ・幅員別の 道路の延長	幅員 5.00 m	延長 34.19 5.00 m	道路の面積	201.64 m ²
-------------------------	-----------------	-----------------------	-------	-----------------------



求積図 S=1/300 (Area Calculation Diagram)

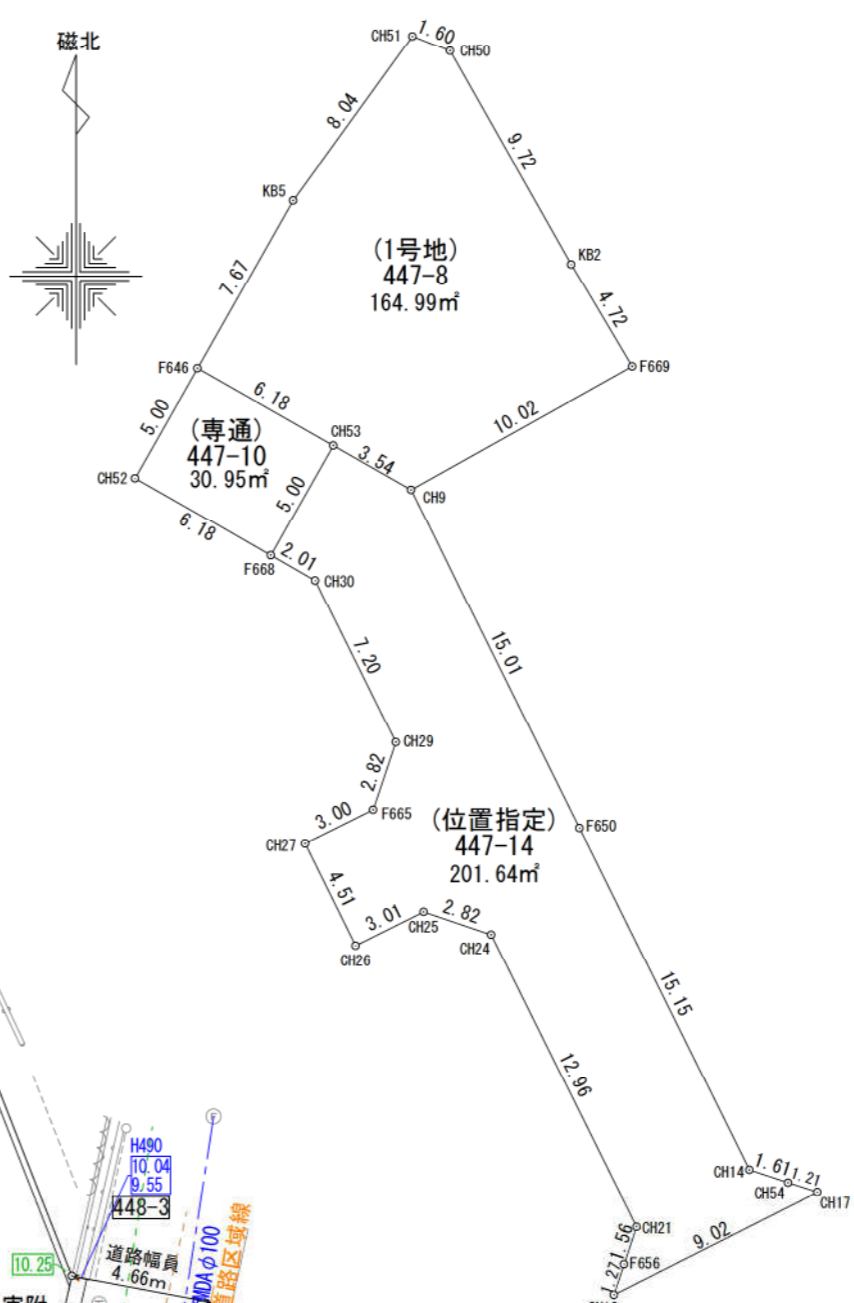

地番	(位置指定) 447-14	(1号地) 447-8	(専通) 447-10
測点	Xn	Yn	(Xn+1 - Xn-1) Yn
CH17	97.903	91.528	405.285984
CH54	98.277	90.370	79.615970
CH14	98.784	88.839	1251.297315
F650	112.362	82.105	2218.805520
CH9	125.808	75.436	1146.551764
CH53	127.561	72.354	-187.975692
F668	123.210	69.881	-373.653707
CH30	122.214	71.632	-533.443504
CH29	115.763	74.831	-682.982537
F665	113.087	73.933	-296.397397
CH27	111.754	71.239	-382.909625
CH26	107.712	73.239	-197.818539
CH25	109.053	75.934	32.803488
CH24	108.144	78.608	-983.857728
CH21	96.537	84.369	-1104.390210
F656	95.054	83.872	-225.447936
CH18	93.840	83.467	237.797483
倍面積	403.280649		
面積	201.64		
地積	201.64 m ²		

地番	(1号地) 447-8	(専通) 447-10	
測点	Xn	Yn	(Xn+1 - Xn-1) Yn
F669	130.687	84.196	752.712240
KB2	134.748	81.779	1023.627743
CH50	143.204	76.980	696.361080
CH51	143.794	75.491	-447.133193
KB5	137.281	70.764	-932.669520
F646	130.614	66.974	-650.987280
CH53	127.561	72.354	-347.733324
CH9	125.808	75.436	235.812936
倍面積	329.990682		
面積	164.99		
地積	164.99 m ²		

地番	(専通) 447-10		
測点	Xn	Yn	(Xn+1 - Xn-1) Yn
F646	130.614	66.974	-86.932252
CH52	126.263	64.501	-477.565404
F668	123.210	69.881	90.705538
CH53	127.561	72.354	535.709016
倍面積	61.916898		
面積	30.95		
地積	30.95 m ²		

合計 397.58

地先ブロック

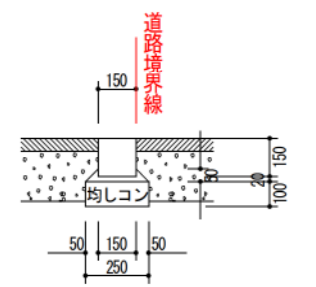

道路標準断面図 S=1/40

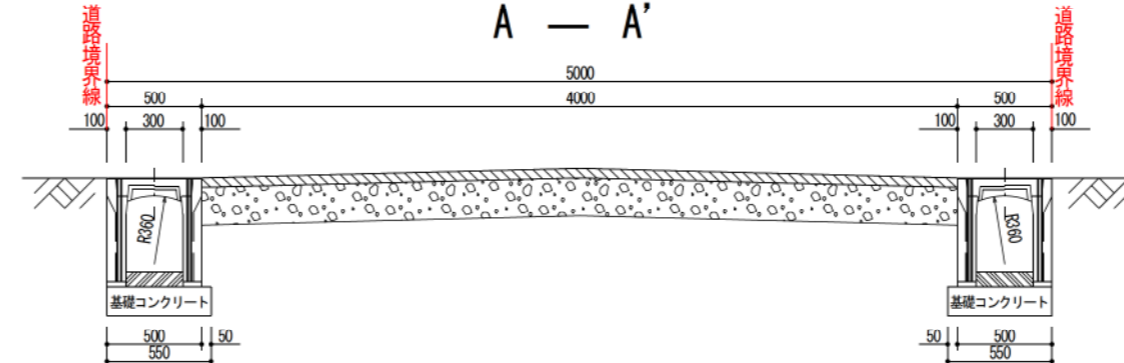

道路縦断面図 S=1/200

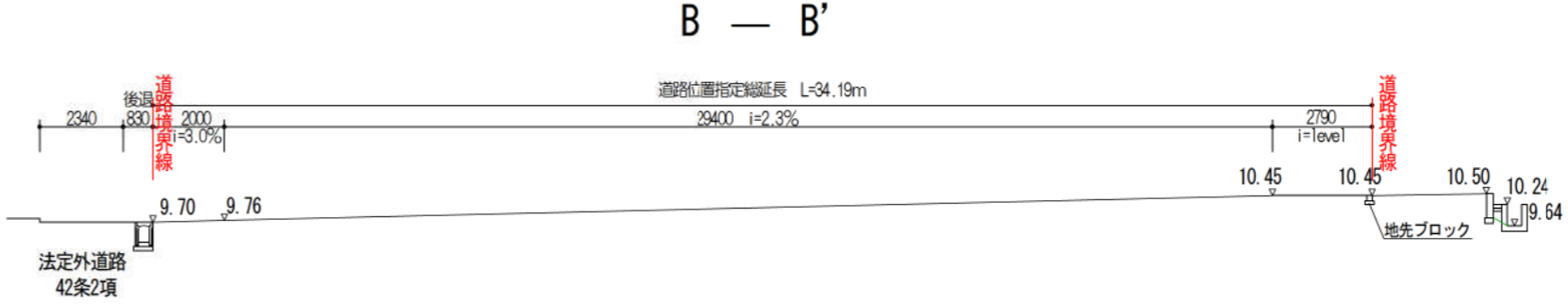

グレーティング詳細図 S=1/30

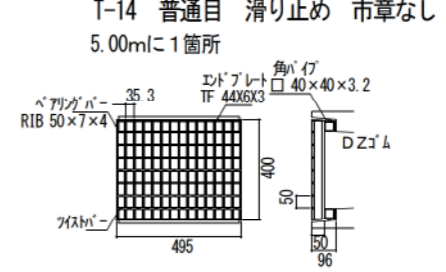

コンクリート蓋詳細図 S=1/30

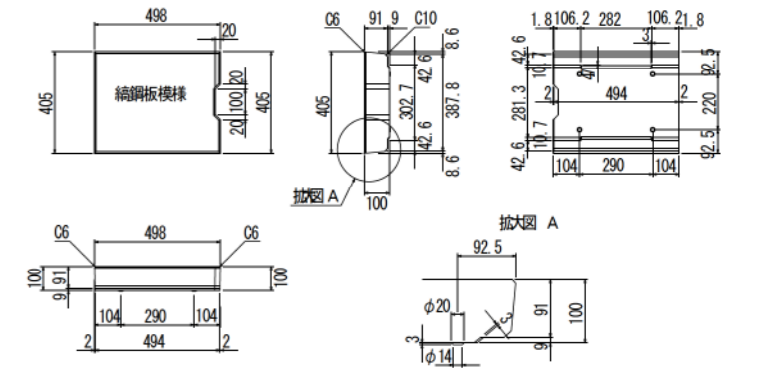

自由勾配側溝据付標準断面図 S=1/30

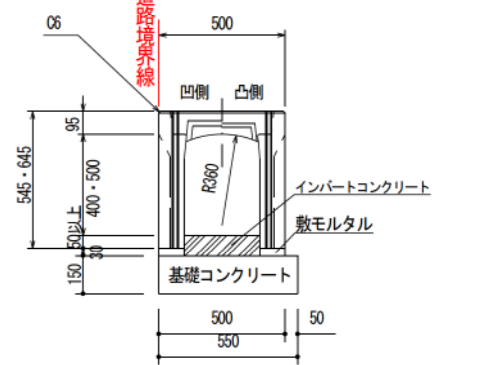

指定年月日・番号	令和 5 年 8 月 24 日 第 5-9 号
公告年月日・番号	令和 5 年 8 月 25 日 第 434 号

承 諾 書

この図面記載のとおり道路の位置の指定を承諾します。

道路の幅員 ・幅員別の 道路の延長	幅員	延長	道路の面積
	6.00	18.60	
	~ m	m	
6.14	113.20	m ²	

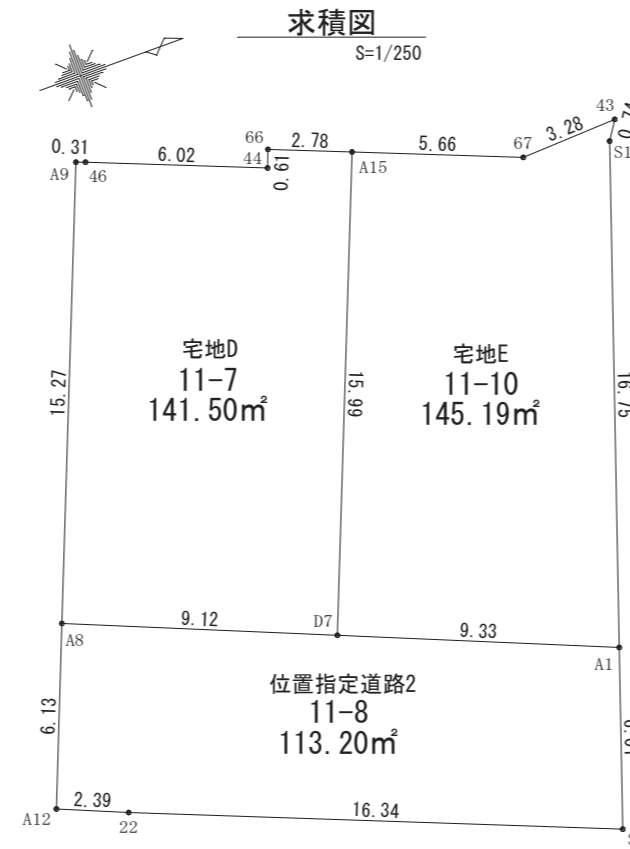
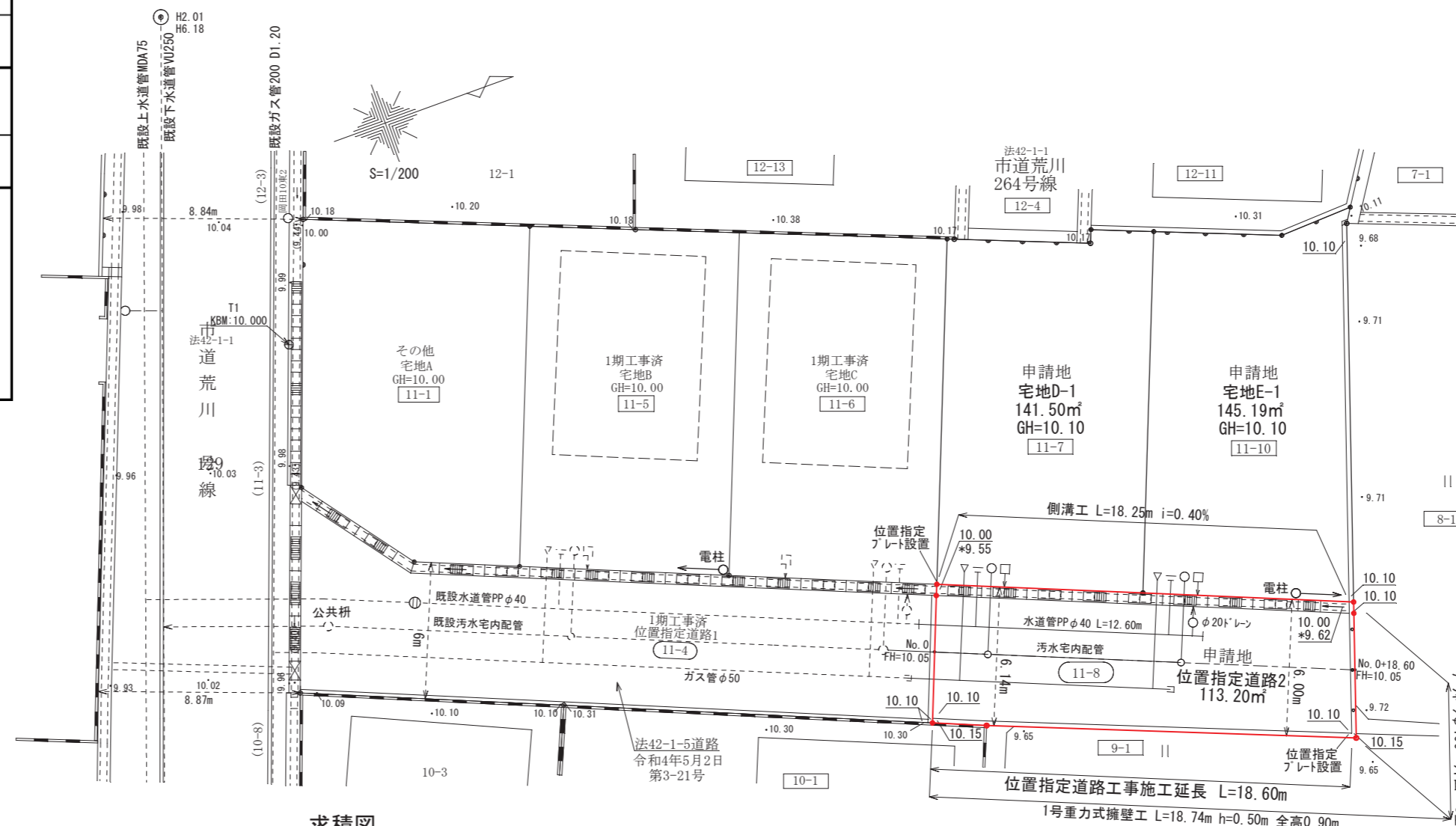

座 標 求 積 表

地番	測点	Xn	Yn	(Xn+1 - Xn-1)Yn
11-7	A15	-130470.832	30216.659	100863.207742
	66	-130473.416	30215.627	-84936.127497
	44	-130473.643	30216.195	-175858.254900
	46	-130479.236	30213.962	-177899.808256
	A9	-130479.531	30213.844	-179772.371800
	A8	-130485.186	30228.034	83943.250418
	D7	-130476.754	30231.512	433943.123248
		倍面積	283.018955	
		面積	141.5094775	
		地積	141.50	m ²

地番	測点	Xn	Yn	(Xn+1 - Xn-1)Yn
11-8	A8	-130485.186	30228.034	-323560.875936
	A12	-130487.458	30233.736	-1934.959104
	22	-130485.250	30234.662	525297.017588
	S2	-130470.084	30240.765	517600.933740
	A1	-130468.134	30235.078	-201667.970260
	D7	-130476.754	30231.512	-515507.742624
			倍面積	226.403404
		面積	113.2017020	
		地積	113.20	m ²

地番	測点	Xn	Yn	(Xn+1 - Xn-1)Yn
11-10	43	-130462.300	30218.614	-86818.078022
	67	-130465.576	30218.758	-257826.443256
	A15	-130470.832	30216.659	-337761.814302
	D7	-130476.754	30231.512	81564.619376
	A1	-130468.134	30235.078	424833.080978
S1	-130462.703	30219.235	176299.016990	
		倍面積	290.381764	
		面積	145.1908820	
		地積	145.19	m ²

土地利用面積集計表

用途	面積m ²	備考	
団地の面積	399.89		
2期宅地	宅地D	141.50	286.69
	宅地E	145.19	
2期位置指定道路	113.20		

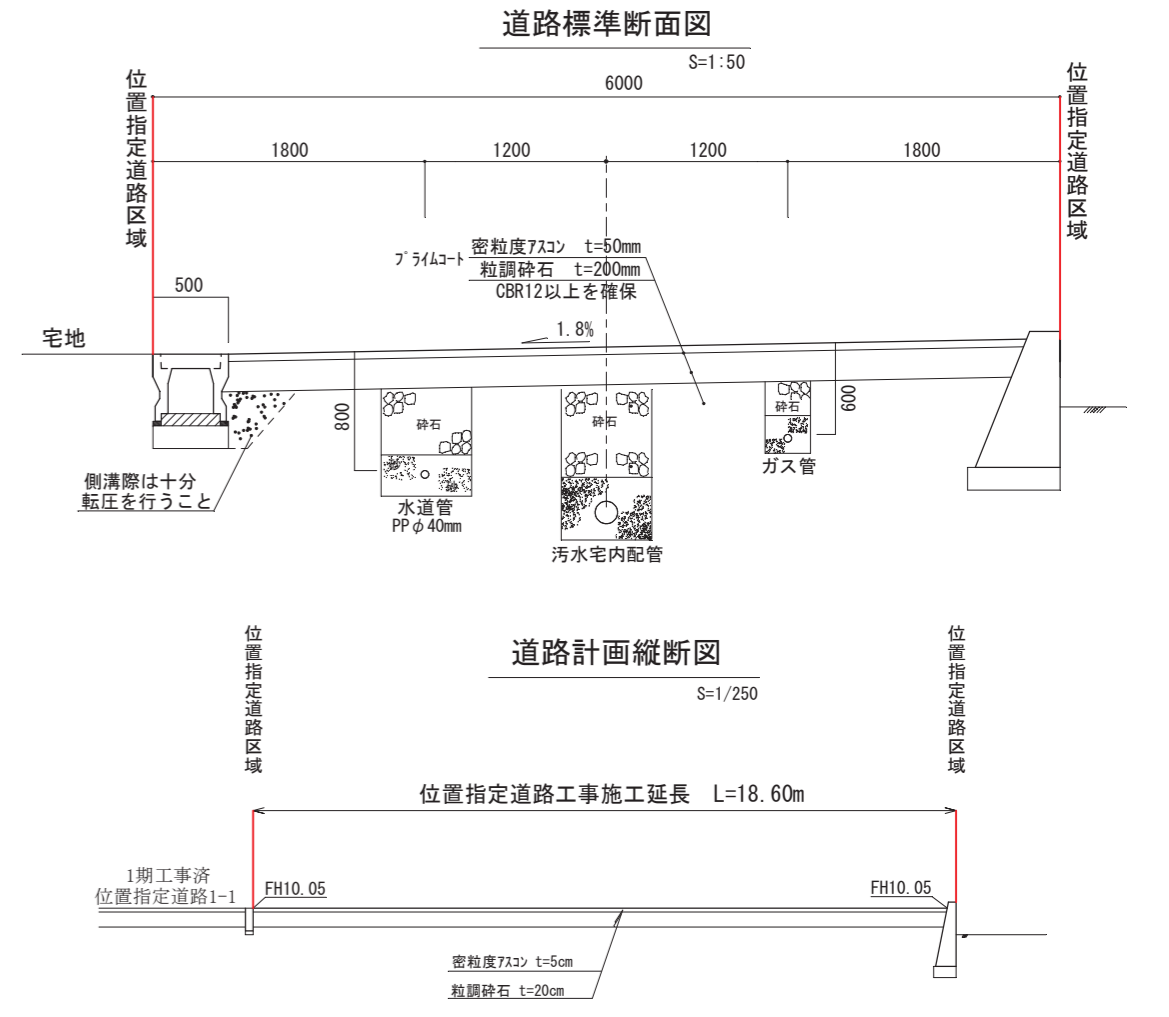
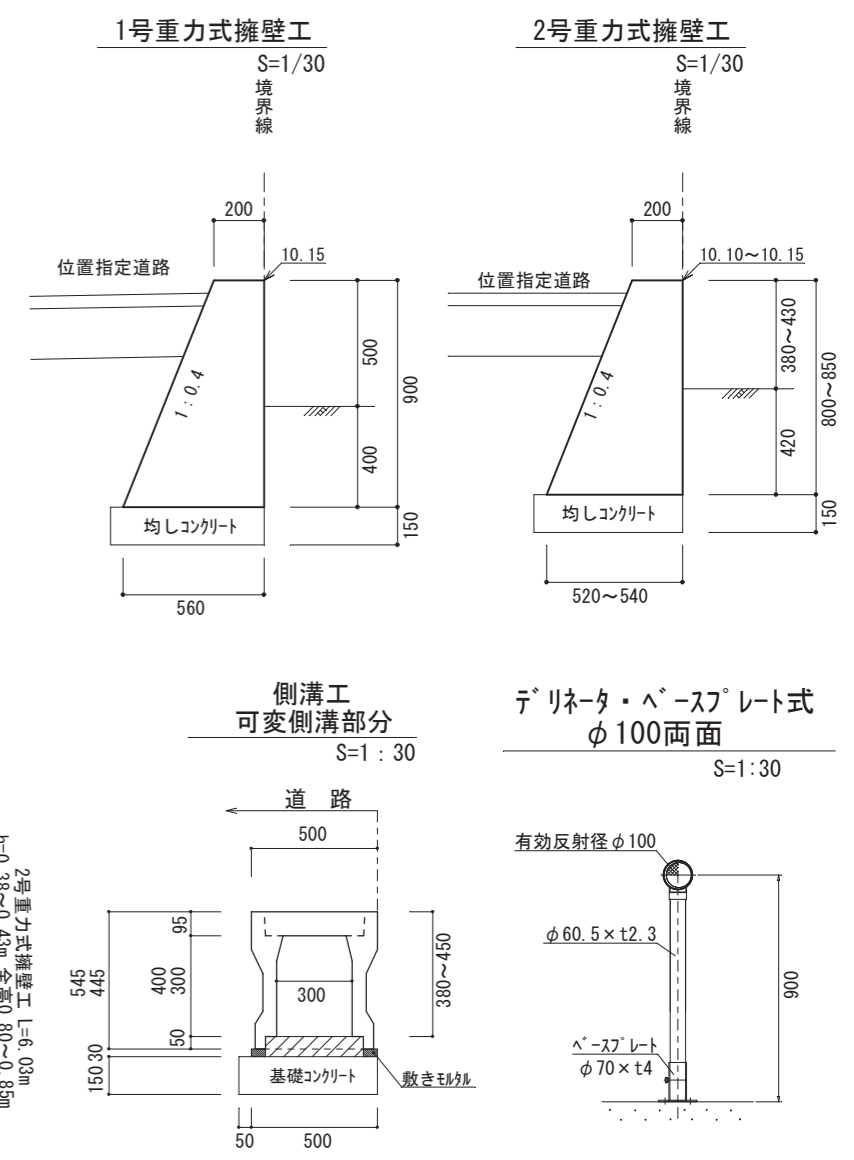

指定年月日・番号	令和 5 年 10 月 30 日 第 5-11 号
公告年月日・番号	令和 5 年 10 月 31 日 第 536 号
承諾書	
この図面記載のとおり道路の位置の指定を承諾します。	
道路の幅員 ・幅員別の 道路の延長	幅員 6.02 ～ 6.03 m 延長 18.47 m 道路の面積 138.26 m ²

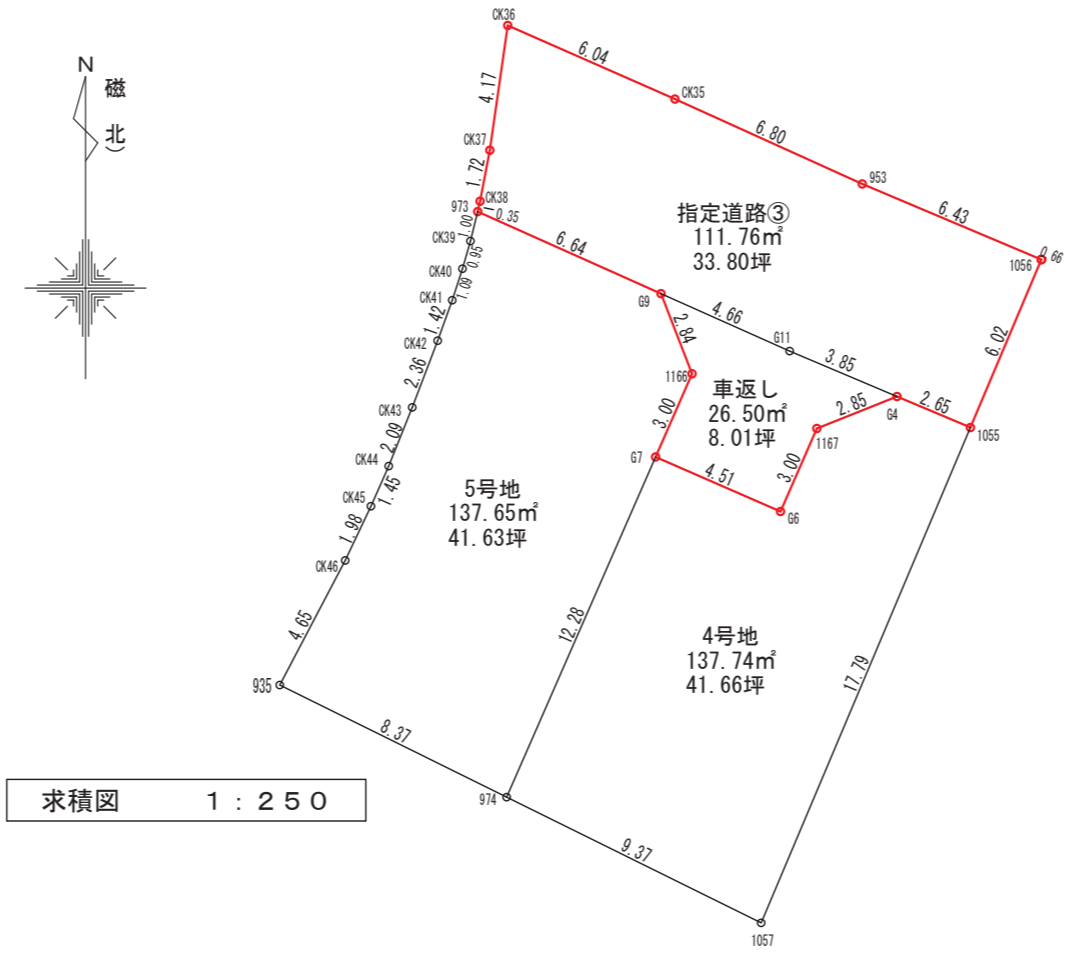

地番	Xn	Yn	(Xn+1 - Xn-1)Yn	距離
G7	153.333	70.841	669.447450	4.51
G6	151.528	74.972	70.998484	3.00
G167	154.280	76.177	290.082016	2.85
1056	155.336	78.825	2.128275	2.65
1055	154.307	81.266	-1414.922326	17.79
1057	137.925	74.324	-908.908196	9.37
974	142.078	65.919	1015.679952	12.28
倍面積				-275.494345
面積				137.74
地積				137.74 m ²

測点	Xn	Yn	(Xn+1 - Xn-1)Yn	距離
973	161.448	64.957	-113.155094	6.64
G9	158.734	71.019	-381.016935	6.84
1166	156.083	72.048	-389.131248	3.00
G7	153.333	70.841	-992.128205	12.28
974	142.078	65.919	-497.358855	8.37
935	145.788	58.412	457.307548	4.65
CK46	149.907	60.580	358.209540	1.98
CK45	151.701	61.429	192.027054	1.45
CK44	153.033	62.017	202.857607	2.09
CK43	154.972	62.796	260.415012	2.36
CK42	157.180	63.638	225.660348	1.42
CK41	158.518	64.116	152.403732	1.09
CK40	159.557	64.455	126.202890	0.95
CK39	160.476	64.722	122.389302	1.00
倍面積				-275.317304
面積				137.65
地積				137.65 m ²

測点	Xn	Yn	(Xn+1 - Xn-1)Yn	距離
CK36	167.608	65.955	111.463950	6.04
CK35	165.171	71.483	-374.928335	6.80
953	162.363	77.680	-412.480800	6.43
1056	159.861	83.603	-673.505768	6.02
1055	154.307	81.266	-367.728650	2.85
G4	155.336	78.825	199.03125	3.85
G11	156.832	75.273	255.777654	4.66
G9	158.734	71.019	322.823704	6.64
973	161.448	64.957	198.508592	0.35
CK38	161.790	65.040	132.226320	1.72
CK37	163.481	65.361	380.270298	4.17
倍面積				-223.539910
面積				111.76
地積				111.76 m ²

測点	Xn	Yn	(Xn+1 - Xn-1)Yn	距離
G9	158.734	71.019	53.193231	4.66
G11	156.832	75.273	-255.777654	3.85
G4	155.336	78.825	-201.161400	2.85
1167	154.280	76.177	-290.082016	3.00
G6	151.528	74.972	-70.998484	4.51
G7	153.333	70.841	322.680755	3.00
1166	156.083	72.048	389.131248	2.84
倍面積				-53.014320
面積				26.50
地積				26.50 m ²

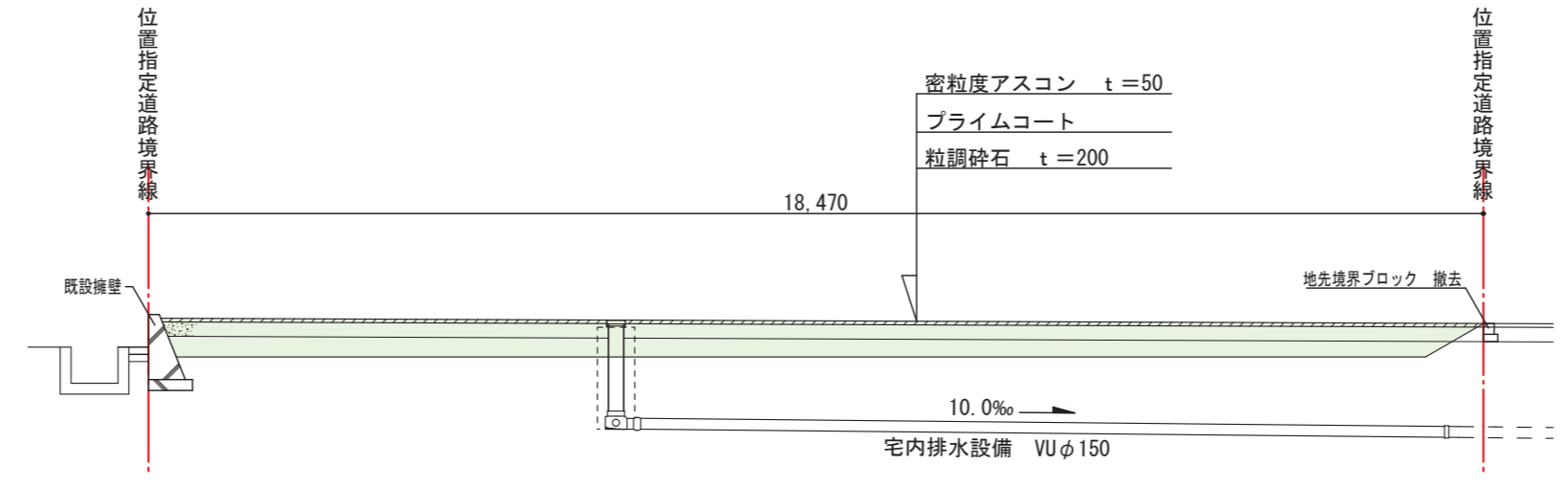

1-1' 断面図 1:100

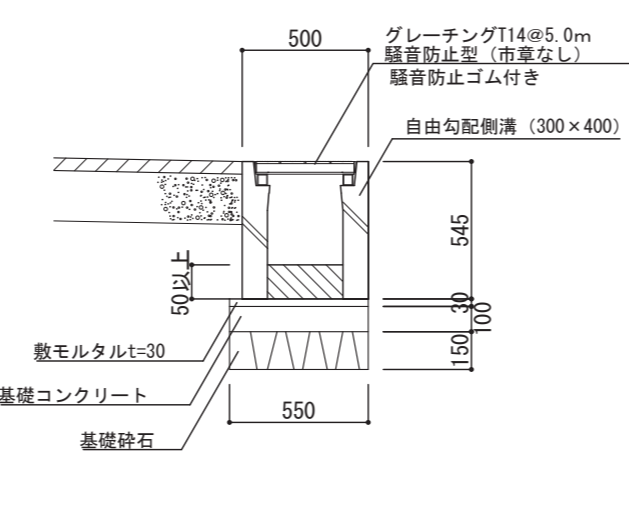

構造図 1:30

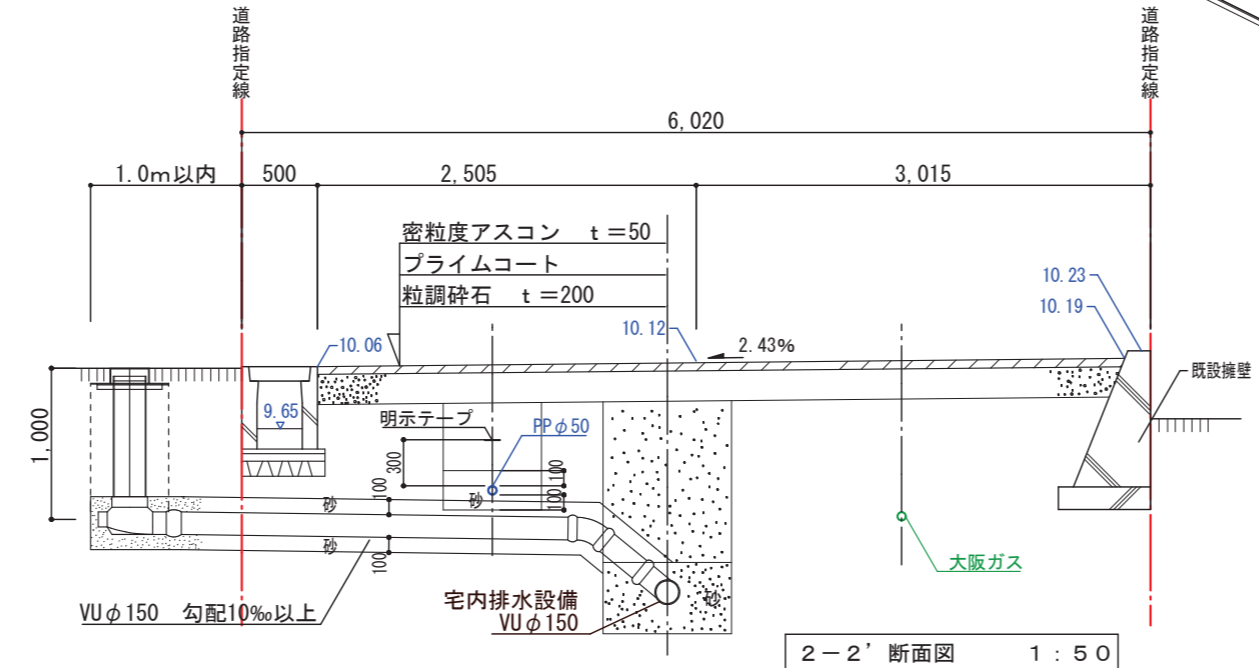

2-2' 断面図 1:50

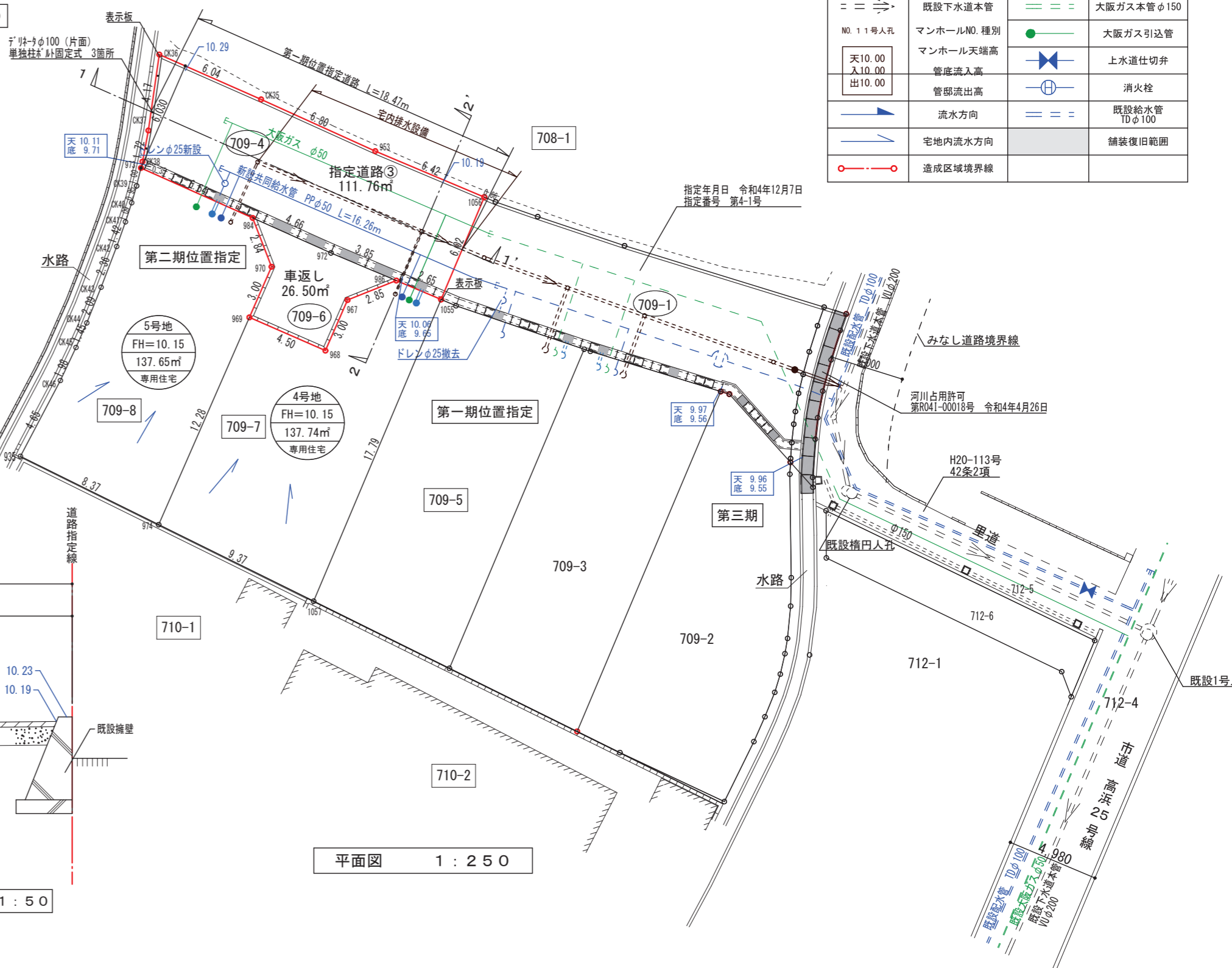

平面図 1:250

1号地 FH=10.30 135.17m ² 専用住宅	宅地符号 建蔽率 敷地面積 計画建物	10.00 9.68	側溝天端高 側溝底高
→	下水道本管	●	樹及び下水道取付管
○	下水道1号人孔	○	ドレンφ20
○	下水道精円人孔	●	上水道引込管PPφ20 止水栓(漏水防止型)
○	塩ビ製人孔	●	宅内雨水溝(浸透性)
==	既設下水道本管	==	大阪ガス本管φ150
NO.11人孔	マンホールNO.種別 マンホール天端高	●	大阪ガス引込管
天10.00 入10.00 出10.00	管底流入高 管頂流出高	⊕	上水道仕切弁 消火栓
→	流水方向	==	既設給水管 TDφ100
→	宅地内流水方向	==	舗装旧範囲
○	造成区域境界線		

指定年月日・番号	令和 5 年 12 月 13 日 第 5-12 号												
公告年月日・番号	令和 5 年 12 月 14 日 第 596 号												
承諾書													
この図面記載のとおり道路の位置の指定を承諾します。													
道路の幅員 ・幅員別の 道路の延長	<table border="1"> <tr> <td>幅員</td> <td>5.00 m</td> <td>延長</td> <td>25.58 m</td> <td>道路の面積</td> <td>197.64 m²</td> </tr> <tr> <td></td> <td>5.00 m</td> <td></td> <td>12.97 m</td> <td></td> <td></td> </tr> </table>	幅員	5.00 m	延長	25.58 m	道路の面積	197.64 m ²		5.00 m		12.97 m		
幅員	5.00 m	延長	25.58 m	道路の面積	197.64 m ²								
	5.00 m		12.97 m										

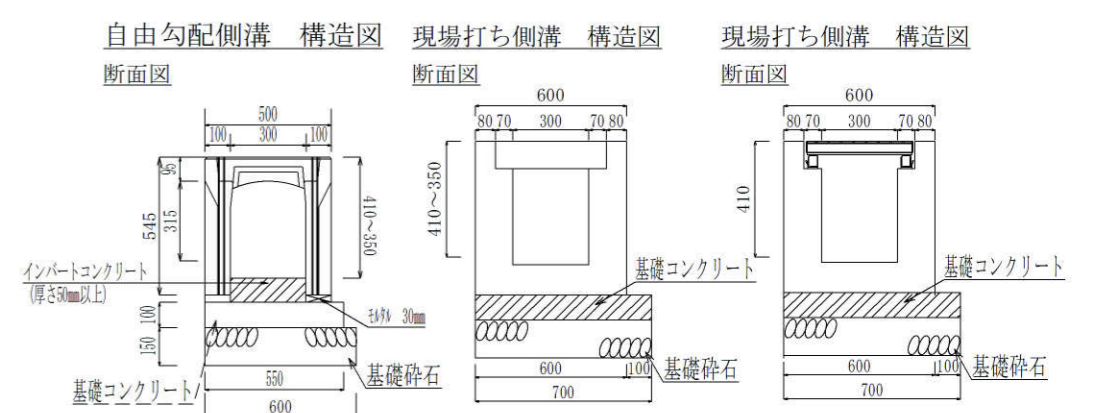
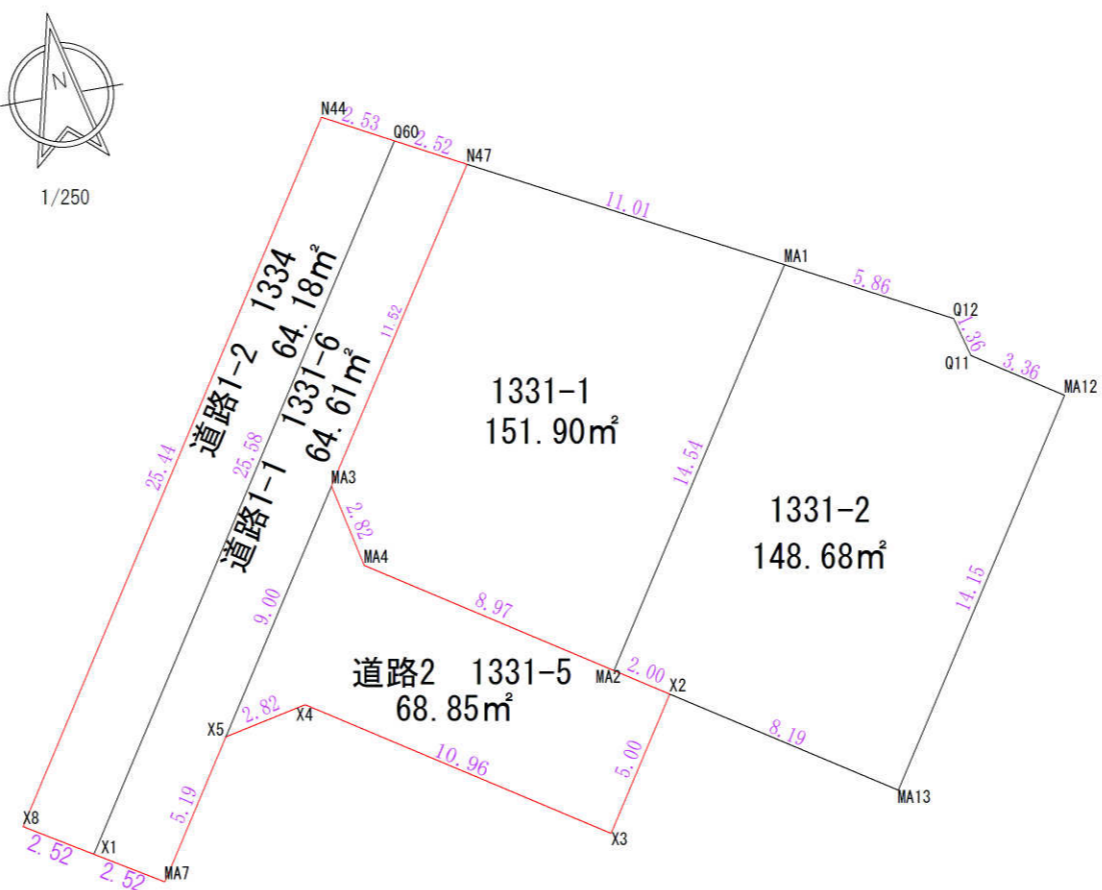
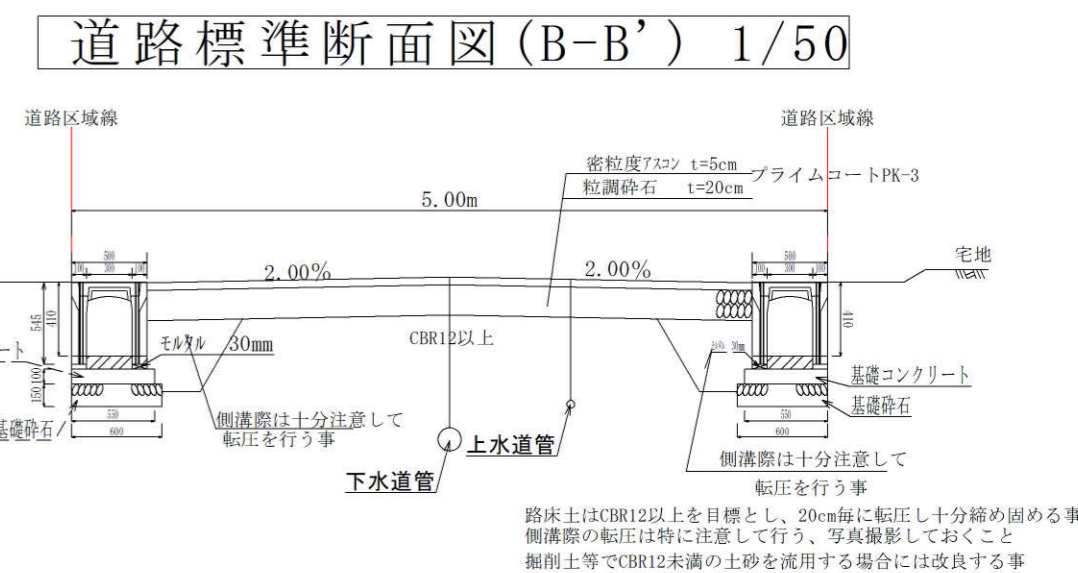
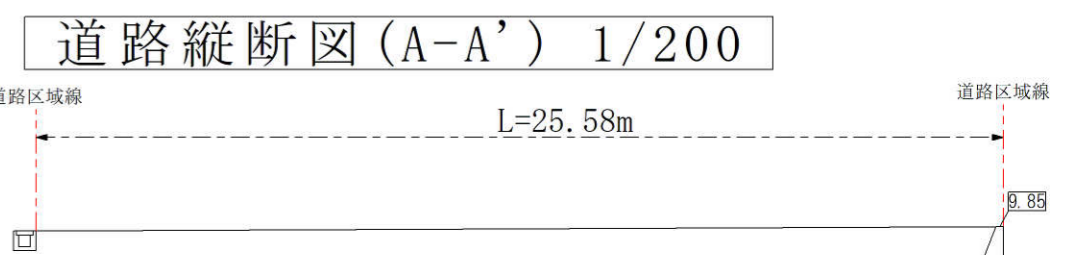
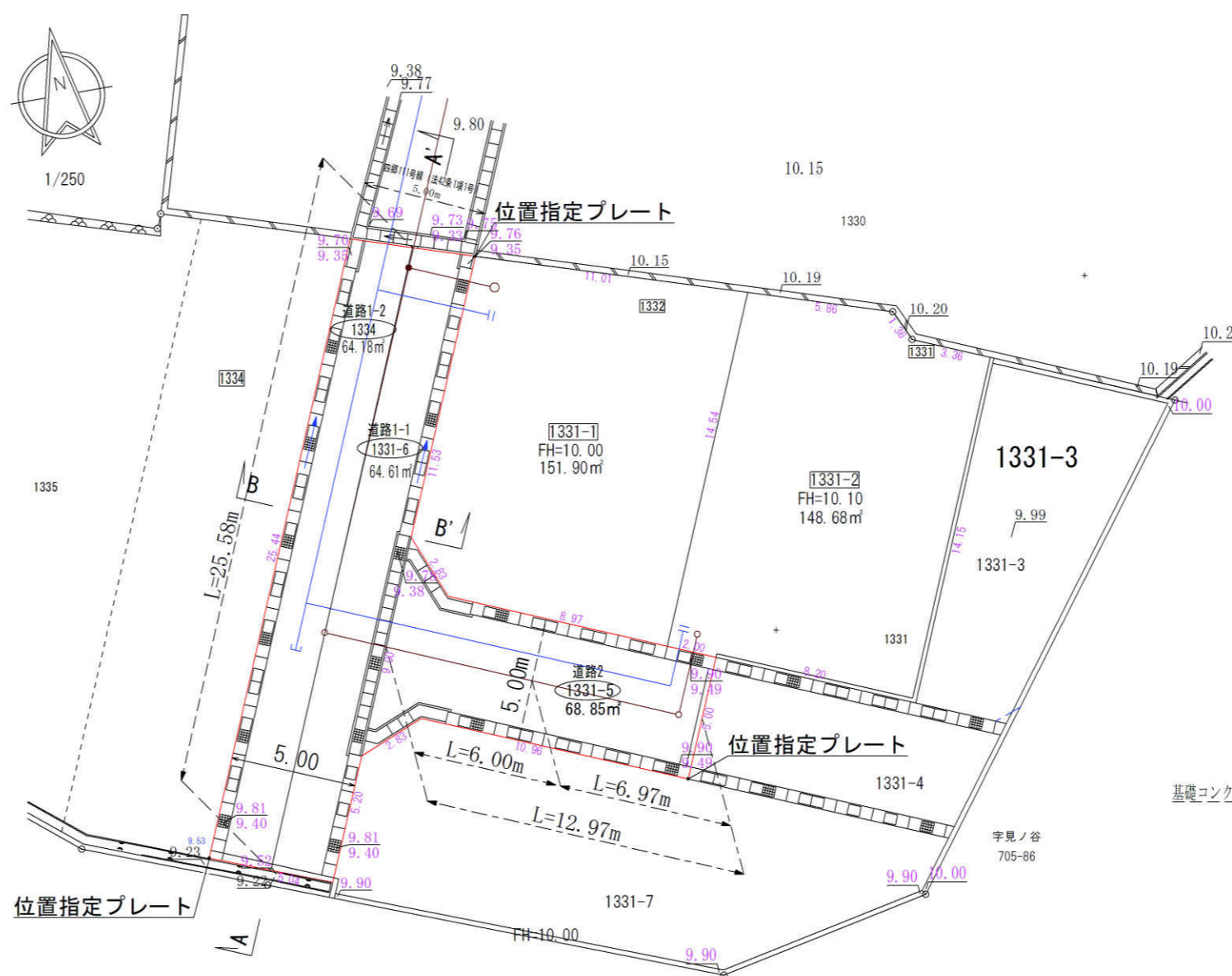

地番	1331-1	
測点名	X座標	Y座標
N47	-131811.068	34154.466
MA1	-131814.389	34164.967
MA2	-131827.791	34159.328
MA4	-131824.314	34151.064
MA3	-131821.695	34149.996
X1	-131833.872	34142.139
面積	303.811785	
面積	151.9058925	
地積	151.90m ²	

地番	道路1-1 1331-6	
測点名	X座標	Y座標
Q60	-131810.289	34152.063
N47	-131811.068	34154.466
MA3	-131821.695	34149.996
X5	-131829.991	34146.505
MA7	-131834.782	34144.489
X1	-131833.872	34142.139
面積	129.231069	
面積	64.6155345	
地積	64.61m ²	

地番	道路2 1331-5	
測点名	X座標	Y座標
MA3	-131821.695	34149.996
MA4	-131824.314	34151.064
MA2	-131827.791	34159.328
X2	-131828.567	34161.172
X3	-131833.177	34159.232
X4	-131828.924	34149.124
X5	-131829.991	34146.505
面積	137.705343	
面積	68.8526715	
地積	68.85m ²	

地番	1331-2	
測点名	X座標	Y座標
MA1	-131814.389	34164.967
Q12	-131816.156	34170.556
Q11	-131817.388	34171.125
MA12	-131818.701	34174.219
MA13	-131831.747	34168.729
X2	-131828.567	34161.172
MA2	-131827.791	34159.328
面積	297.361643	
面積	148.6808215	
地積	148.68m ²	

地番	道路1-2 1334の一部	
測点名	X座標	Y座標
N44	-131809.511	34149.661
Q60	-131810.289	34152.063
X1	-131833.872	34142.139
a8	-131832.964	34139.792
面積	128.372481	
面積	64.1862405	
地積	64.18m ²	

指定年月日・番号	令和 5 年 10 月 17 日 第 5-17 号
公告年月日・番号	令和 5 年 10 月 18 日 第 518 号
承諾書	
この図面記載のとおり道路の位置の指定を承諾します。	
道路の幅員 ・幅員別の 道路の延長	幅員 6.00 m 延長 3.50 m 道路の面積 21.01 m ²

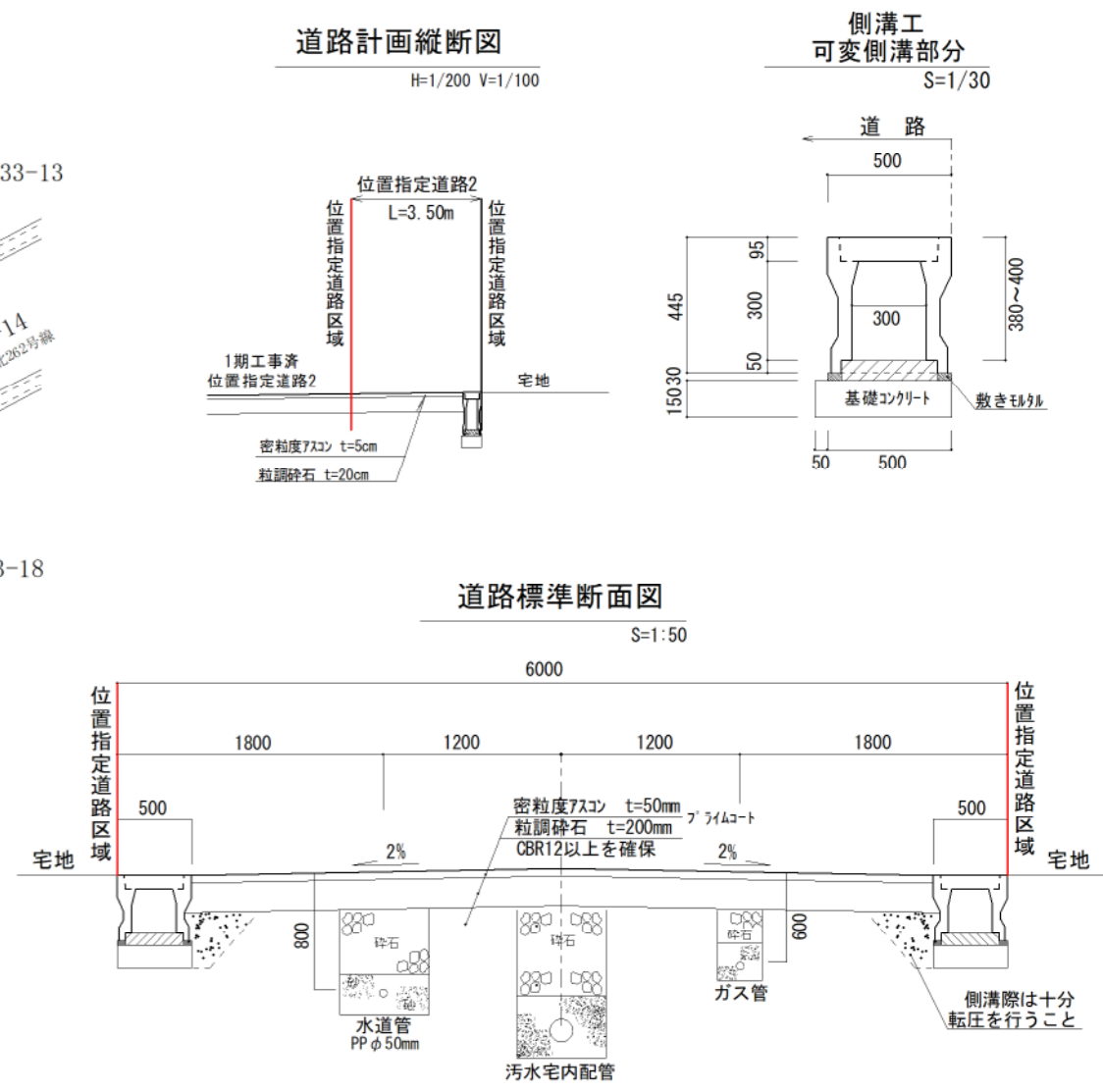
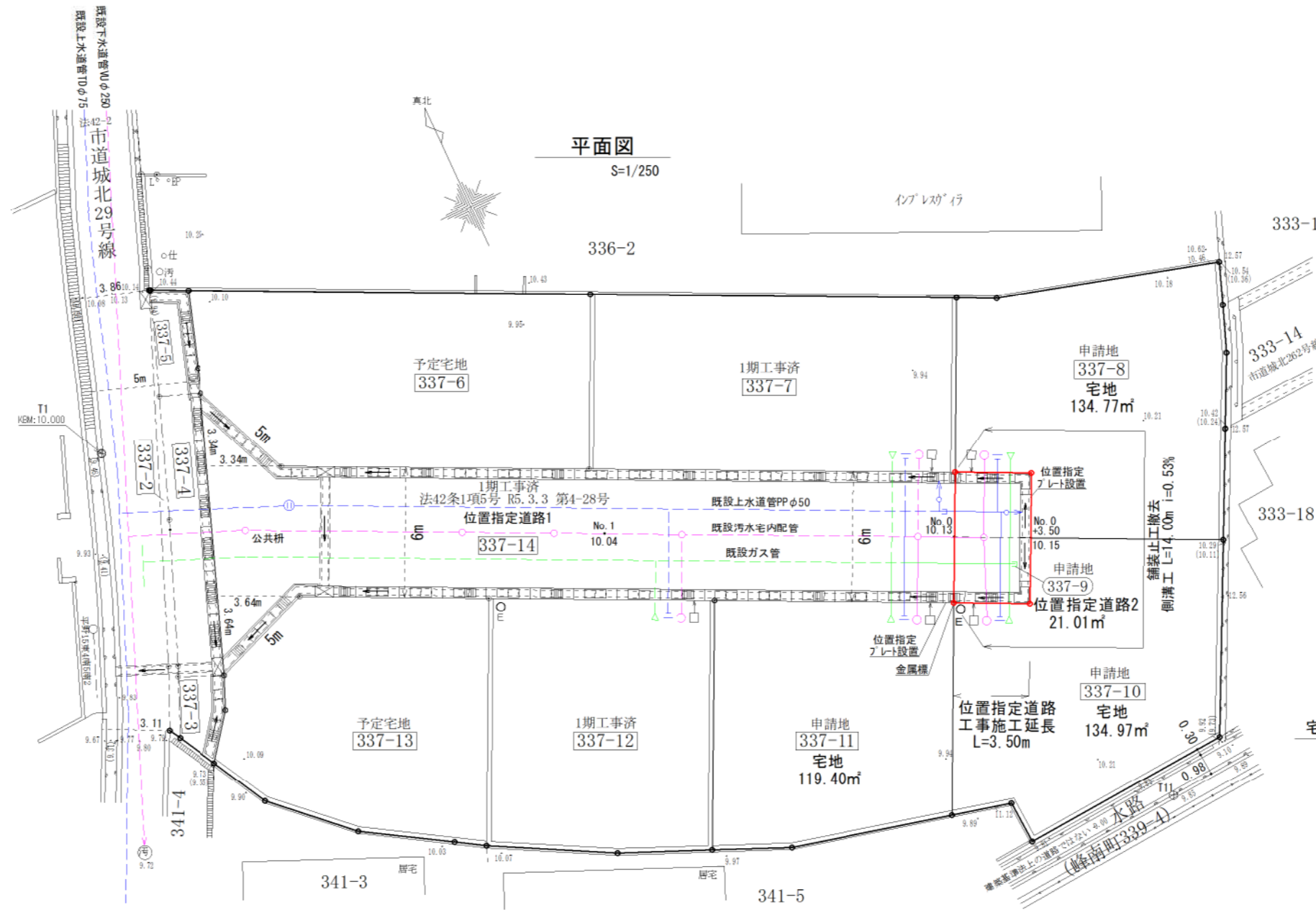

面積集計表

用途	面積 m ²
全区域	410.15
337-8	134.77
宅地 337-10	134.97
337-11	119.40
位置指定道路2	21.01

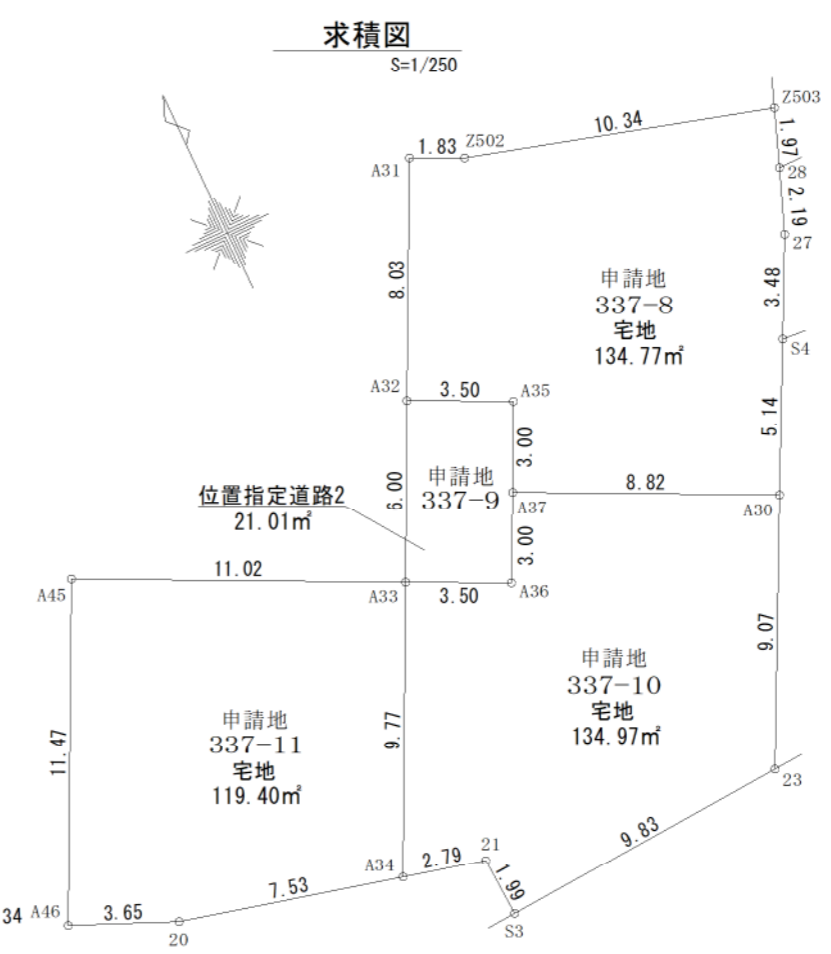

座標求積表

地番	測点	Xn	Yn	(Xn+1 - Xn-1) Yn	
337-8	Z503	-126370.116	33240.250	155265.207750	
	Z502	-126367.299	33230.299	119828.458194	
	A31	-126366.510	33228.647	-214557.373679	
	A32	-126373.756	33225.187	-290853.286998	
	A35	-126375.264	33228.345	-140123.930865	
	A37	-126377.973	33227.052	-216341.335572	
	A30	-126381.775	33235.015	27219.477285	
	S4	-126377.154	33237.273	257555.628477	
	Z7	-126374.026	33238.811	172309.996224	
	Z8	-126371.970	33239.567	129966.706970	
				倍面積	
				面積	
				地積	
337-9	A35	-126375.264	33228.345	140123.930865	
	A32	-126373.756	33225.187	-129877.255983	
	A33	-126379.173	33222.600	-230066.505000	
	A36	-126380.681	33225.758	39870.909600	
	A37	-126377.973	33227.052	179990.940684	
					倍面積
					面積
				地積	
337-10	A30	-126381.775	33235.015	397291.369310	
	A37	-126377.973	33227.052	36350.394888	
	A36	-126380.681	33225.758	-39870.909600	
	A33	-126379.173	33222.600	-242956.873800	
	A34	-126387.994	33218.388	-314943.536628	
	Z1	-126388.654	33221.098	-88102.351896	
	S3	-126390.646	33221.226	-42290.620698	
	Z3	-126389.927	33231.032	294792.484872	
					倍面積
					面積
				地積	
337-11	A33	-126379.173	33222.600	450897.127200	
	A45	-126374.422	33212.650	-186057.265300	
	A46	-126384.775	33207.706	-391518.853740	
	Z0	-126386.212	33211.067	-106906.424673	
	A34	-126387.994	33218.388	233824.233132	
				倍面積	
				面積	
				地積	
				合計	
				410.15	