HomeDirection Studio 78

～当たり前が当たり前で無い事を知ろう～

会社概要

会社名	７８株式会社　(ナナジュウハチ)
屋号	Home Direction Studio78
代表者名	難波江 知英　(ナバエ トモヒデ)
所在地	〒670-0883 兵庫県姫路市城北新町1丁目1-15
TEL／FAX	079-226-6678 / 079-226-6378
メールアドレス	info@hds78.com
従業員数	6人　スタッフ紹介はこちら
設立	2011年11月1日
営業時間	9:00～18:00 (定休日:水曜・年末年始・GW・お盆)
業務内容	新築注文住宅・リノベーション・リフォーム 設計・施工・監理・不動産販売／仲介
登録・許可	■建築業許可番号 兵庫県知事　許可（般-3）第461701号 ■建築士事務所番号 兵庫県知事登録　第02A01119号 ■宅地建物取引業 兵庫県知事（3）第451342号

CONCEPT

Studio78の家づくり

光が差し込む、
家族のための住まいづくり

家族一人ひとりのライフスタイルに寄り添い、
快適さと安心を提供する注文住宅をご提案します。

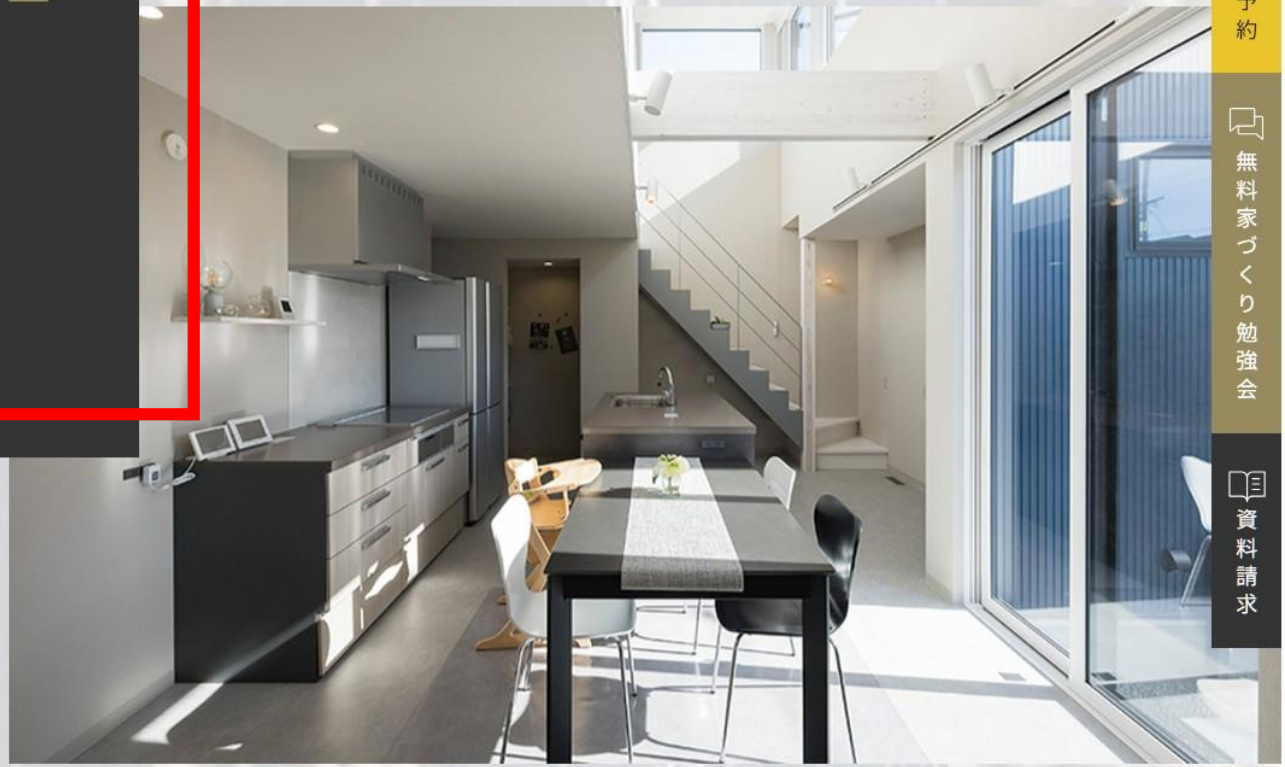

自然の力を最大限に活かしたパッシブデザインを採用し四季を通じて心地よい住環境を実現。さらに、長期保証により長い将来にわたって家族の笑顔と安心を守ります。

光と風を感じながら、家族全員が心地よく過ごせる理想の住まいを一緒に作りましょう。

コンセプトページはこちら →
パッシブデザインページはこちら →

家庭の電力消費量を
半分にするのは難しくない！

家庭の電力消費量をゼロにするのは無理ですが、
少し時間をかければ「半分」にすることは十分に可能です。
原発分を無くすための残り半分は
他の分野に頑張ってもらいます。

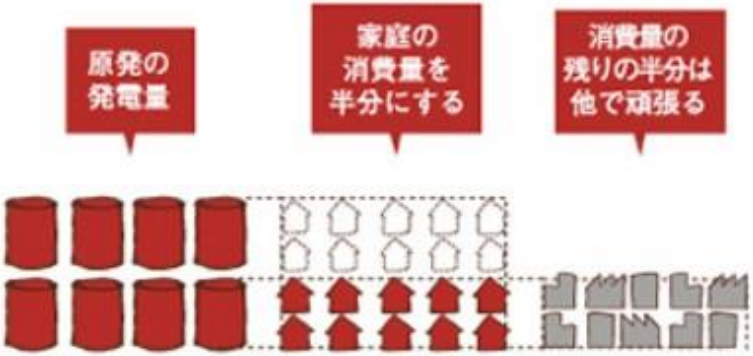

電気だけじゃなく、
エネルギー全体も半分にする

日本のエネルギーに関わるテーマにおいて、電気のこと（原発のこと）
だけが重要ではありません。
だから、電力消費量だけではなく、家庭のエネルギー合計（電力・ガス・
灯油）も半分にすることを目指します。

じいちゃん・ばあちゃんの家がなぜ寒いのか！

- 天井壁床に断熱材が入っていない！
- 窓の断熱性能がほぼ皆無！
- 窓の建付けが悪く隙間風にさらされる
- 日当たりの良い所は客間

改善しようぜ！

- 屋根・壁・床の断熱性能を高め数値化！
- 窓の断熱性能を高め数値化！
- 窓建付けを良くし数値化！
- 太陽熱をコントロールし室温の数値化！

2025年4月省エネ基準適合義務化

・新築の断熱性能の最低基準

・断熱リフォームに大型の補助金

あたりまえじゃないからな！

小学校で実験開始

天井・先生の机周辺・廊下側の床周辺

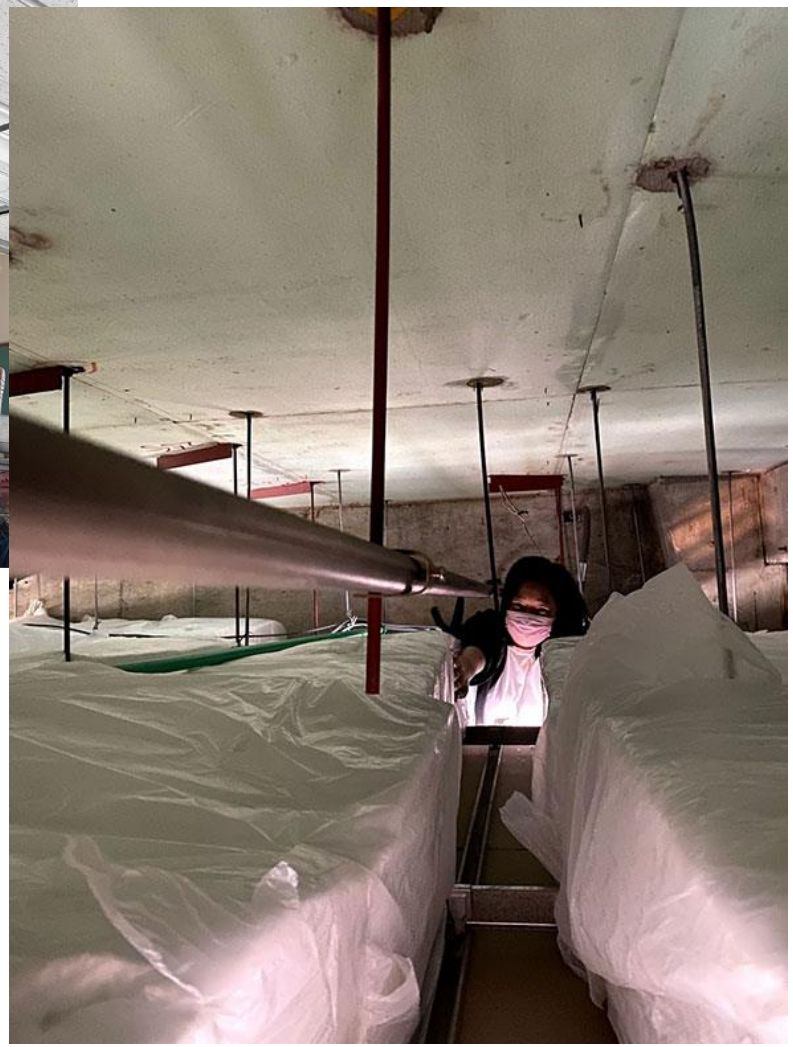

NEOMA FOAM

自然に学力が向上する空間を！