

ひとり親家庭等就業支援講習会 医療事務講座

募集要項

- 受講期間 令和3年10月19日(火)～12月21日(火)週2日(火・金)
全18回
- 受講時間 10:00～14:00(休憩30分)
- 場所 ニチイ 姫路校 姫路教室(姫路市南駅前町123 じばさんびる8階)
- 対象者 ・姫路市在住のひとり親家庭の母または父、寡婦。
・講座修了後、病院事務等の就業を希望される方で、
全ての授業を休みなく出席できる方。(やむを得ない場合を除く)
- 定員 5名 (3名未満の場合は中止になる事があります)
- 受講料・教材費 受講料は無料、教材費 21,406円
- 募集期間 令和3年9月30日(木)締め切り
- 面接日 令和3年10月7日(木)14:00～
姫路市婦人共励会(安田三丁目1番地 姫路市総合福祉会館4階)にて
- 申込方法 姫路市婦人共励会へ申込書を送付・FAXもしくは持参
- その他 感染症拡大防止のため、受講の際はマスクの着用をお願いします。
《お問合せ先》

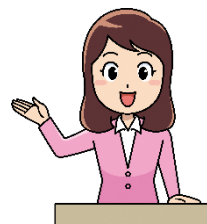

(一財) 姫路市婦人共励会 〒670-0955
姫路市安田三丁目1番地 姫路市総合福祉会館4階
電話 079-222-7402 (月～金※祝日除く9:00～15:00)
FAX 079-240-8045

姫路市子ども支援課 電話 079-221-2132

切り取り線

医療事務講座 受講申込書

| | | | |
|--------|----------|------|---------------|
| フリガナ氏名 | (男・女) | 生年月日 | S・H (満歳) |
| 住所 | 〒 姫路市 | 電話番号 | 自宅 ・ 携帯 |

該当する項目全てに☑してください

| | | | | |
|------------------------------------|----------------------------------|------------------------------------|-----------------------------|---------------------------------|
| <input type="checkbox"/> 母子家庭の母 | <input type="checkbox"/> 父子家庭の父 | <input type="checkbox"/> 寡婦 | | |
| <input type="checkbox"/> 児童扶養手当受給中 | <input type="checkbox"/> 遺族年金受給中 | <input type="checkbox"/> その他() | | |
| <input type="checkbox"/> 正社員 | <input type="checkbox"/> 派遣社員 | <input type="checkbox"/> パート・アルバイト | <input type="checkbox"/> 無職 | <input type="checkbox"/> その他() |